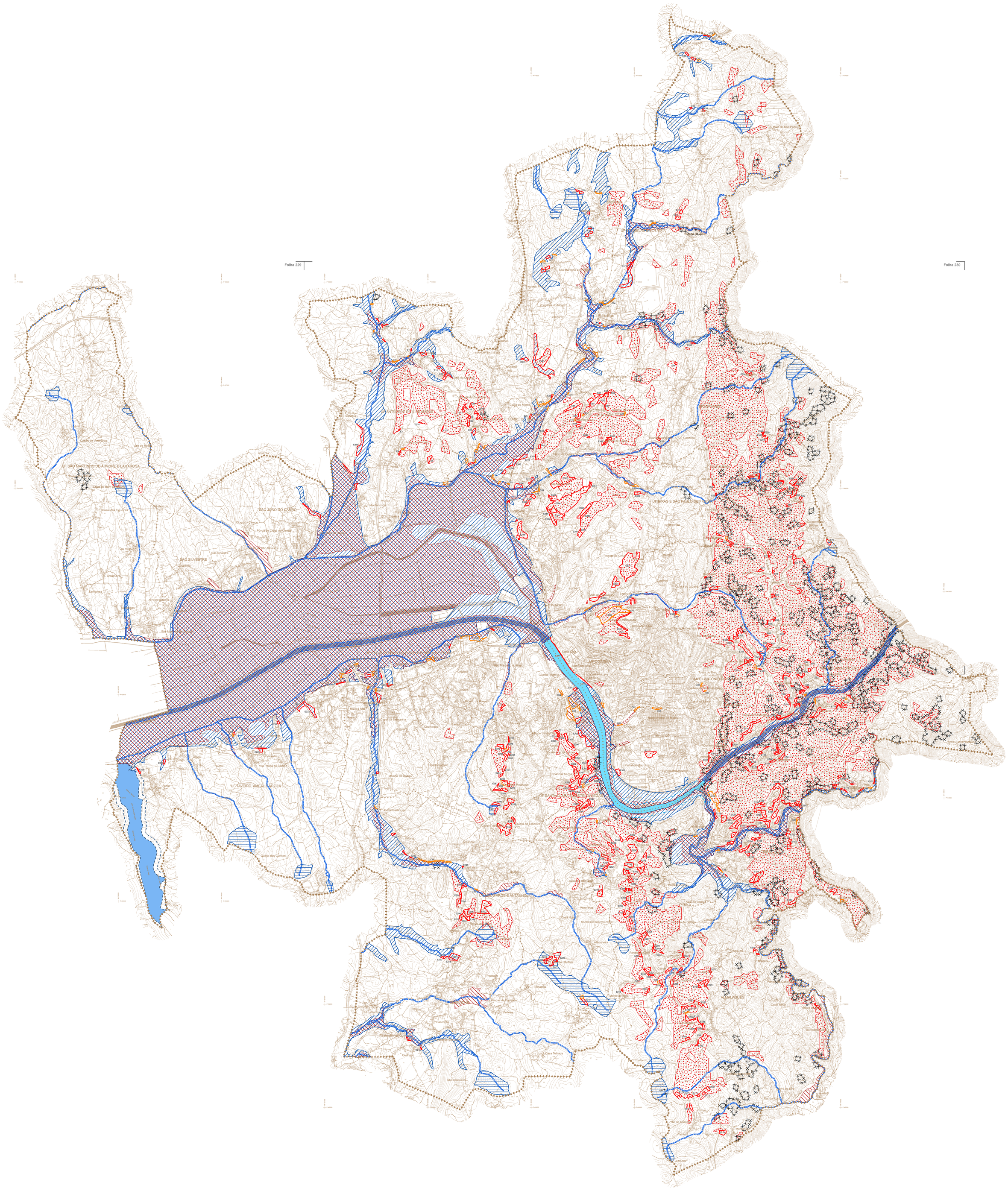

Reserva Ecológica Nacional

Áreas relevantes para a sustentabilidade do ciclo hidrológico terrestre

- Leitos dos Cursos de Água
- Leitos dos Cursos de Água Canalizados
- Albufeira
- Faixa de Proteção da Albufeira
- Lagoa
- Faixa de Proteção à Lagoa
- Áreas de Máxima Infiltração
- Cabeceiras das Linhas de Água

Áreas de prevenção de riscos naturais

- Zonas Ameaçadas pelas Cheias
- Áreas com Riscos de Erosão
- Escarpas

Exclusões

- Cn Áreas efetivamente já comprometidas - (C1 a C89)
- En Áreas para satisfação de carências - (E1 a E402)

Limite de Concelho
Limite de Freguesia

Carta Administrativa Oficial de Portugal
CAOP 2024 - Cartografia Oficial, DGT

nº revisão	data da revisão	alterado
01	07.2013	

CÂMARA MUNICIPAL DE COIMBRA Divisão de Planeamento Territorial

plano diretor municipal 1ª revisão

DELIMITAÇÃO DA RESERVA ECOLÓGICA NACIONAL DO MUNICÍPIO DE COIMBRA

1.ª Correção Material

dóto: 08.2025

escala: 1:25000

0 500 1 000 1 500 metros

Cartografia de referência:
Entidade proprietária da cartografia: Centro de Informação Geoespacial do Exército (CIGeoE);
Entidade produtora da cartografia: Centro de Informação Geoespacial do Exército (CIGeoE);
Série cartográfica: Carta Militar de Portugal, série M888;
Data de edição: 2019 (folhas 229 e 230);
Sistema de referência:
Planimétrico: ETRS89-TM06;
Altimétrico: Datum Altimétrico - Marégrafo de Cascais;
Elipsóide: GRS80;
Projeção: Transversa de Mercator;
Exatidão posicional planimétrica: Superior a 5 m;
Exatidão posicional altimétrica: Superior a 2.20m;
Exatidão temática: Superior a 90%;
Precisão posicional nominal das saídas gráficas: 10.70 m

T:\DPT_TRABALHOS\1_Correcao_Material_REN\1_Correcao_Material_REN.mxd