FICHA TÉCNICA

DESIGNAÇÃO:	***"Requalificação das Instalações Elétricas e de ITED da Extensão de Saúde de São Silvestre"***
1. LOCALIZAÇÃO	
Rua A, n.º 1 – São Silvestre	
2. DESCRIÇÃO GERAL	
Atualmente, verifica-se que as instalações elétricas e de ITED existentes encontram-se obsoletas e sem capacidade para permitir o prolongamento da rede elétrica e de ITED.	Vista do alçado principal
3. DESCRIÇÃO DA INTERVENÇÃO	
A intervenção consiste: - Na requalificação das instalações elétricas e de ITED da Extensão de Saúde de São Silvestre, dotando o espaço com as condições adequadas para este tipo de função.	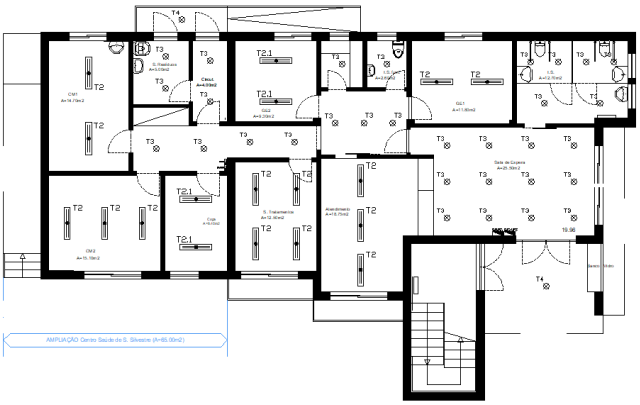
4. PROCEDIMENTO CONCURSAL	
Tipo de Concurso:	Procedimento por Consulta Prévia
Valor da Adjudicação com IVA:	63.506,36 €