



CÂMARA MUNICIPAL DE COIMBRA

EDITAL N.º 103/2024

José Manuel Monteiro de Carvalho e Silva, Presidente da Câmara Municipal de Coimbra, torna público, nos termos e para efeitos do disposto no artigo 56.º e na alínea ss) do n.º 1 do artigo 33.º do Anexo I à Lei n.º 75/2013, de 12 de setembro, e ao abrigo da delegação de competências da Câmara Municipal, aprovadas na Reunião de Câmara de 22 de outubro de 2021, publicitadas pelo Edital n.º 232/2021, que por despacho de 27/03/2024, foram atribuídos os seguintes topónimos, na União de Freguesias de Assafarge e Antanhol:

- **Rua do Almeirão**, sita em Vale de Cântaro, com a descrição da Rua da Mina para nascente. Sem saída;
- **Travessa da Rua do Pomar**, sita em Casa Nova, com a descrição da Rua do Pomar, para sul, à Rua da Ribeira;
- **Travessa da Rua Principal**, sita em Abrunheira, com a descrição da Rua Principal para nascente. Sem saída;
- **Rua dos Chirpais**, sita em Abrunheira, com a descrição da confluência da Rua de Santo Cristo e Rua dos Cabecinhos, para nordeste, a caminho;
- **Travessa Rainha Santa**, sita em Carvalhais de Cima, com a descrição da Rua de Santa Isabel para sudoeste. Sem saída;
- **Travessa Chico da Paula**, sita em Antanhol, com a descrição da Rua Chico da Paula para nascente. Sem saída;
- **Beco Chico da Paula**, sito em Antanhol, com a descrição da Travessa Chico da Paula para norte. Sem saída;
- **Rua Chico da Paula**, sita em Antanhol, com a descrição da confluência da Rua da Salvação e Carreiro da Vila para norte. Sem saída;
- **Travessa Quinta do Limoeiro**, sita em Antanhol, com a descrição da Rua Quinta do Limoeiro para nascente. Sem saída;
- **Rua Quinta do Limoeiro**, sita em Antanhol, com a descrição da Rua Chico da Paula para norte. Sem saída;
- **Rua dos Tapados**, sita em Antanhol, com a descrição da Estrada do Adro Velho, para sul, à Rua do Adro Velho;



CÂMARA MUNICIPAL DE COIMBRA

- **Rua da Fonte Antiga**, sita em Assafarge, com a descrição da Rua da Mina, para noroeste, à Rua da Mina;
 - **Rua da Escola**, sita em Valongo, com a descrição da confluência da Rua Nossa Senhora da Conceição e Rua D. Carolina Matoso, para sudoeste, ao limite do Concelho;
 - **Rua Principal**, sita em Cegonha, com a descrição da Rua da Escola para poente, ao limite do concelho;
 - **Beco da Ladeira da Paula**, sito em Antanhol, com a descrição da Ladeira da Paula para sul. Sem saída;
 - **Rua do Sinal**, sita em Vale de Cântaro, com a descrição da Calçada de Santo António, para sul, à Rua do Depósito;
 - **Rua das Matas**, ao arruamento, que parte da Rua da Alegria, para poente, sita em Vale do Cântaro.
- Despacho de 10-04-2024.

Para os devidos e legais efeitos, emite-se e publica-se o presente Edital, que vai assinado digitalmente e outros de igual teor que serão publicitados nos painéis eletrónicos disponibilizados no Átrio dos Paços do Concelho, nas sedes das Juntas de Freguesia do Município de Coimbra, na página eletrónica oficial do Município (www.cm-coimbra.pt) e demais lugares de uso e costume.

Registe-se e publique-se.

O Presidente da Câmara Municipal

(Prof. Doutor José Manuel Monteiro de Carvalho e Silva)

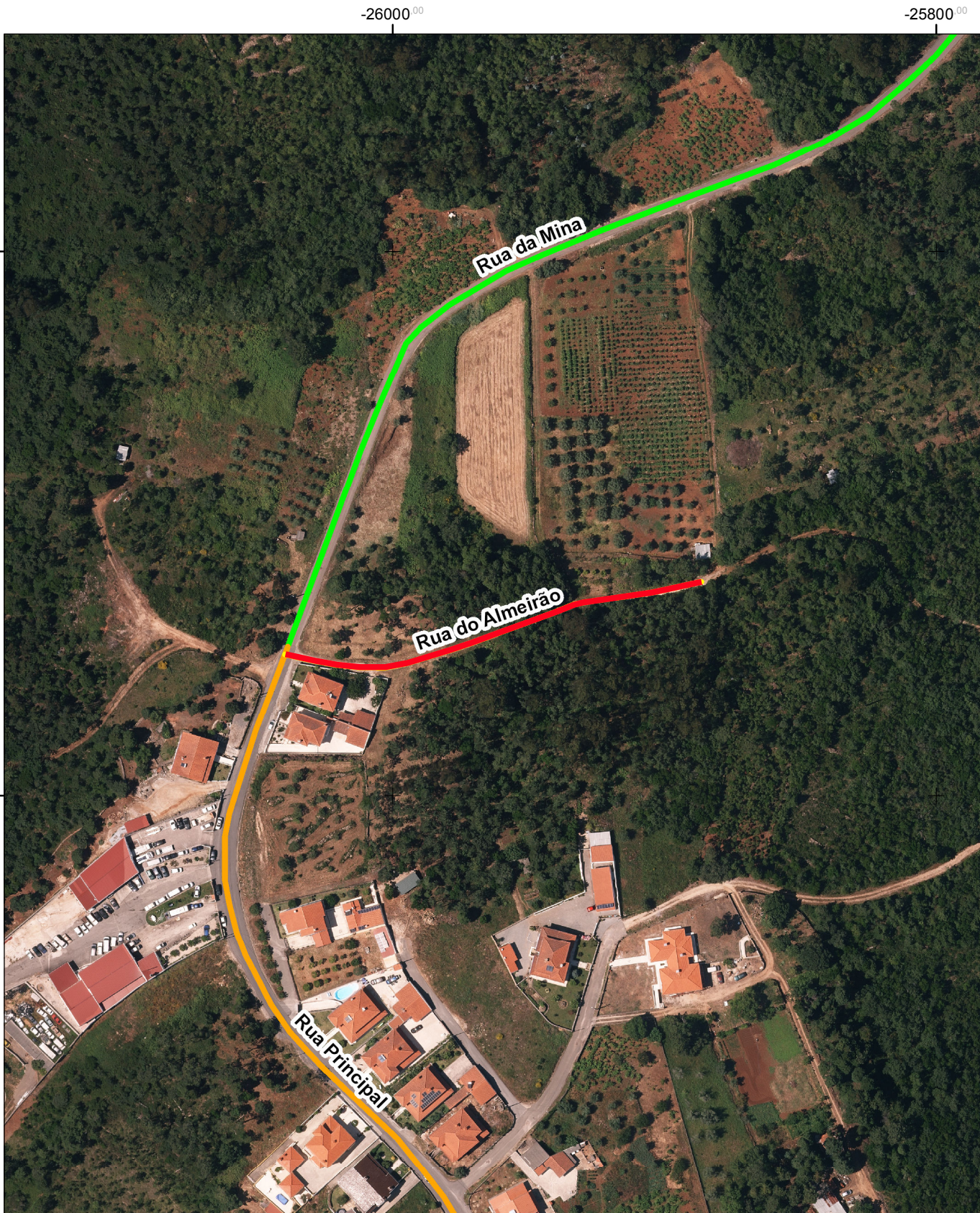

Descrição: Da Rua da Mina para nascente. Sem saída

Lugar: Vale de Cântaro

Freguesia: UF de Assafarge e Antanol

Coordenadas Iniciais:

(M;P) = (-25963,964935; 53659,154321)

(Lat;Long) = (40,151125° N; 8, 437830° O)



CÂMARA MUNICIPAL DE COIMBRA
Divisão de Informação Geográfica e Cadastral

DESENHO: CG

VERIFICOU: VM

N. REF: 2024/400.10.613/2

DATA: 23 jan 2024

Planta de
Localização

- Proposta de Topónimo -
Rua do Almeirão

ESCALA:
1:2 000
0 12,5 25 50 METROS

SISTEMA DE COORDENADAS: ETRS89/PT-TM06
BASE GEOGRÁFICA: ORTOFOTOS 2021

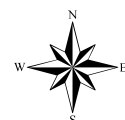

NOTA: Quando redimensionado para outro formato que não o A4, considerar a escala gráfica.

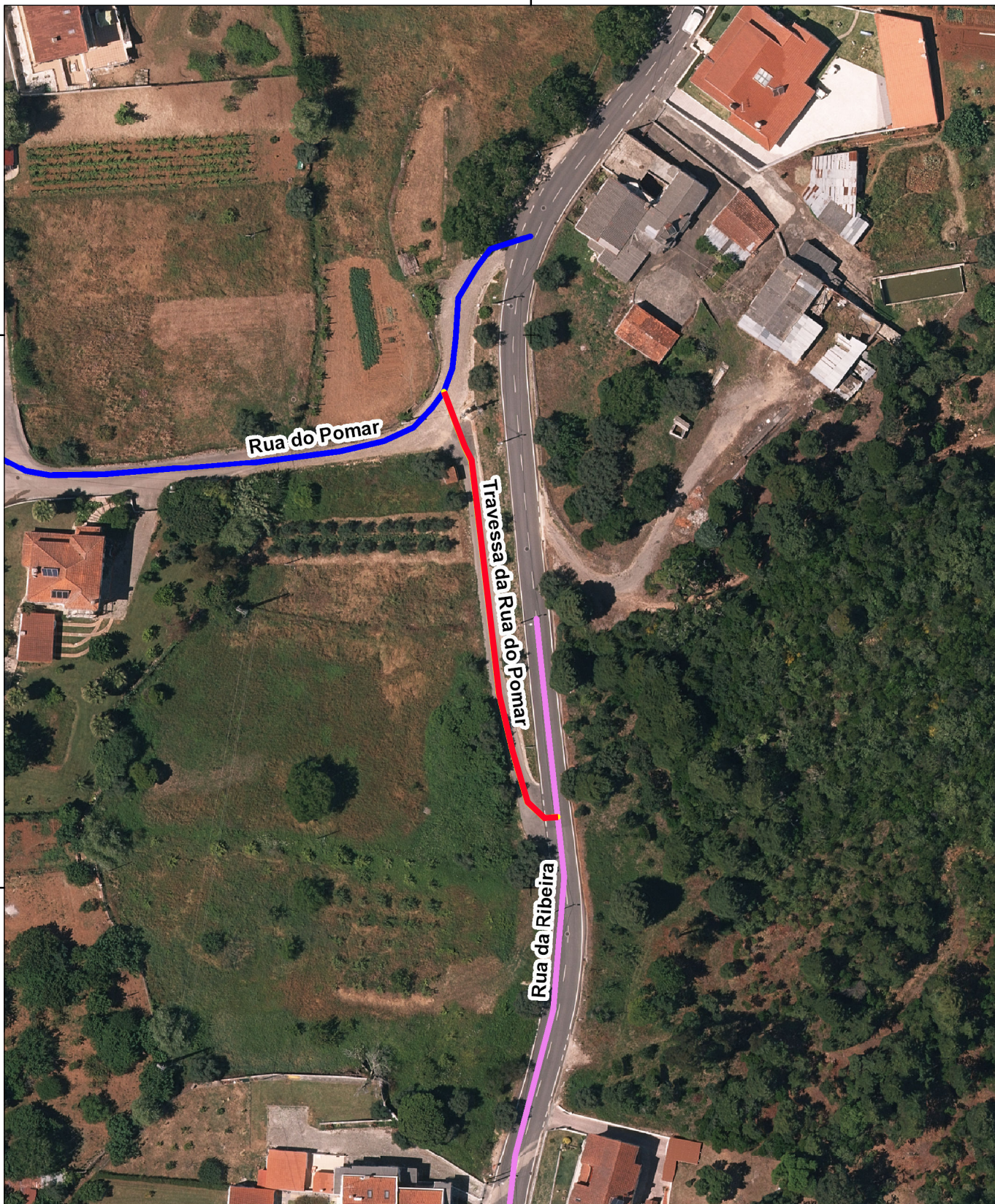

Descrição: Da Rua do Pomar, para sul, à Rua da Ribeira.

Lugar: Casa Nova

Freguesia: UF de Assafarge e Antanol

Coordenadas Iniciais:

(M;P) = (-25405,768776; 54047,629113)

(Lat;Long) = (40,54643° N; 8,431292° O)



CÂMARA MUNICIPAL DE COIMBRA
Divisão de Informação Geográfica e Cadastral

DESENHOU: CG

VERIFICOU: VM

N. REF: 2024/400.10.613/2

DATA: 24 jan 2024

Planta de
Localização

- Proposta de Topónimo -
Travessa da Rua do Pomar

ESCALA:
1:1 000

0 5 10 20 METROS

SISTEMA DE COORDENADAS: ETRS89/PT-TM06
BASE GEOGRÁFICA: ORTOFOTOS 2021

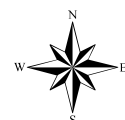

NOTA: Quando redimensionado para outro formato que não o A4, considerar a escala gráfica.



Descrição: Da Rua Principal para nascente. Sem saída

Lugar: Abrunheira

Freguesia: UF de Assafarge e Antanol

Coordenadas Iniciais:

(M;P) = (-25079,526625; 52594,811411)

(Lat;Long) = (40,141564° N; 8,427400° O)



CÂMARA MUNICIPAL DE COIMBRA
Divisão de Informação Geográfica e Cadastral

DESENHO: CG

VERIFICOU: VM

N. REF: 2024/400.10.613/2

DATA: 24 jan 2024

Planta de
Localização

- Proposta de Topónimo -
Travessa da Rua Principal

ESCALA:
1:2 000

0 12,5 25 50 METROS

SISTEMA DE COORDENADAS: ETRS89/PT-TM06
BASE GEOGRÁFICA: ORTOFOTOS 2021

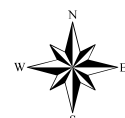

NOTA: Quando redimensionado para outro formato que não o A4, considerar a escala gráfica.

-25000.00

-24500.00

54000.00

54000.00

53500.00

53500.00



Descrição: Da confluência da Rua de Santo Cristo e Rua dos Cabecinhos, para nordeste, a caminho

Lugar: Abrunheira

Freguesia: UF de Assafarge e Antanol

Coordenadas Iniciais:

(M;P) = (-24814,240190; 53678,196004)

(Lat;Long) = (40,151336° N; 8,424332° O)



CÂMARA MUNICIPAL DE COIMBRA
Divisão de Informação Geográfica e Cadastral

DESENHO: CG

VERIFICOU: VM

N. REF: 2024/400.10.613/2

DATA: 27 mar 2025

Planta de
Localização

- Proposta de Topónimo -

 Rua dos Chirpais

ESCALA:
1:5 000

0 30 60 120 METROS

SISTEMA DE COORDENADAS: ETRS89/PT-TM06
BASE GEOGRÁFICA: ORTOFOTOS 2024

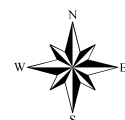

NOTA: Quando redimensionado para outro formato que não o A4, considerar a escala gráfica.



Descrição: Da Rua de Santa Isabel pra sudoeste. Sem saída

Lugar: Carvalhais de Cima
Freguesia: UF de Assafarge e Antanol

Coordenadas Iniciais:
(M;P) = (-25703,934077; 55449,302406)
(Lat;Long) = (40,67257° N; 8,434849° O)



CÂMARA MUNICIPAL DE COIMBRA
Divisão de Informação Geográfica e Cadastral

DESENHOU: CG

VERIFICOU: VM

N. REF: 2024/400.10.613/2

DATA: 24 jan 2024

Planta de
Localização

- Proposta de Topónimo -
Travessa Rainha Santa

ESCALA:
1:1 000
SISTEMA DE COORDENADAS: ETRS89/PT-TM06
BASE GEOGRÁFICA: ORTOFOTOS 2021

0 5 10 20 METROS

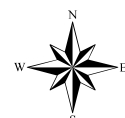

NOTA: Quando redimensionado para outro formato que não o A4, considerar a escala gráfica.

-27000.00

-26900.00

56200.00

56100.00

56200.00

56100.00



Descrição: Da Rua Chico da Paula para nascente. Sem saída.

Lugar: Antanhol

Freguesia: UF de Assafarge e Antanhol

Coordenadas Iniciais:

(M;P) = (-26946,422829; 56198,551212)

(Lat;Long) = (40,173967° N; 8,449470° O)



CÂMARA MUNICIPAL DE COIMBRA
Divisão de Informação Geográfica e Cadastral

DESENHO: CG

VERIFICOU: VM

N. REF: 2024/400.10. 613/2

DATA: 24 jan 2024

Planta de
Localização

- Proposta de Topónimo -
Travessa Chico da Paula

ESCALA:
1:1 000

SISTEMA DE COORDENADAS: ETRS89/PT-TM06
BASE GEOGRÁFICA: ORTOFOTOS 2021

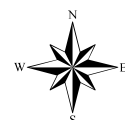

NOTA: Quando redimensionado para outro formato que não o A4, considerar a escala gráfica.



Descrição: Da Travessa Chico da Paula para norte. Sem saída.

Lugar: Antanhol

Freguesia: UF de Assafarge e Antanhol

Coordenadas Iniciais:

(M;P) = (-26956,918762; 56231,876547)

(Lat;Long) = (40,174269° N; 8,449592° O)



CÂMARA MUNICIPAL DE COIMBRA
Divisão de Informação Geográfica e Cadastral

DESENHO: CG

VERIFICOU: VM

N. REF: 2024/400.10.613/2

DATA: 24 jan 2024

Planta de
Localização

- Proposta de Topónimo -
Beco Chico da Paula

ESCALA:
1:1 000

SISTEMA DE COORDENADAS: ETRS89/PT-TM06
BASE GEOGRÁFICA: ORTOFOTOS 2021

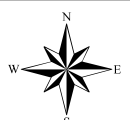

NOTA: Quando redimensionado para outro formato que não o A4, considerar a escala gráfica.

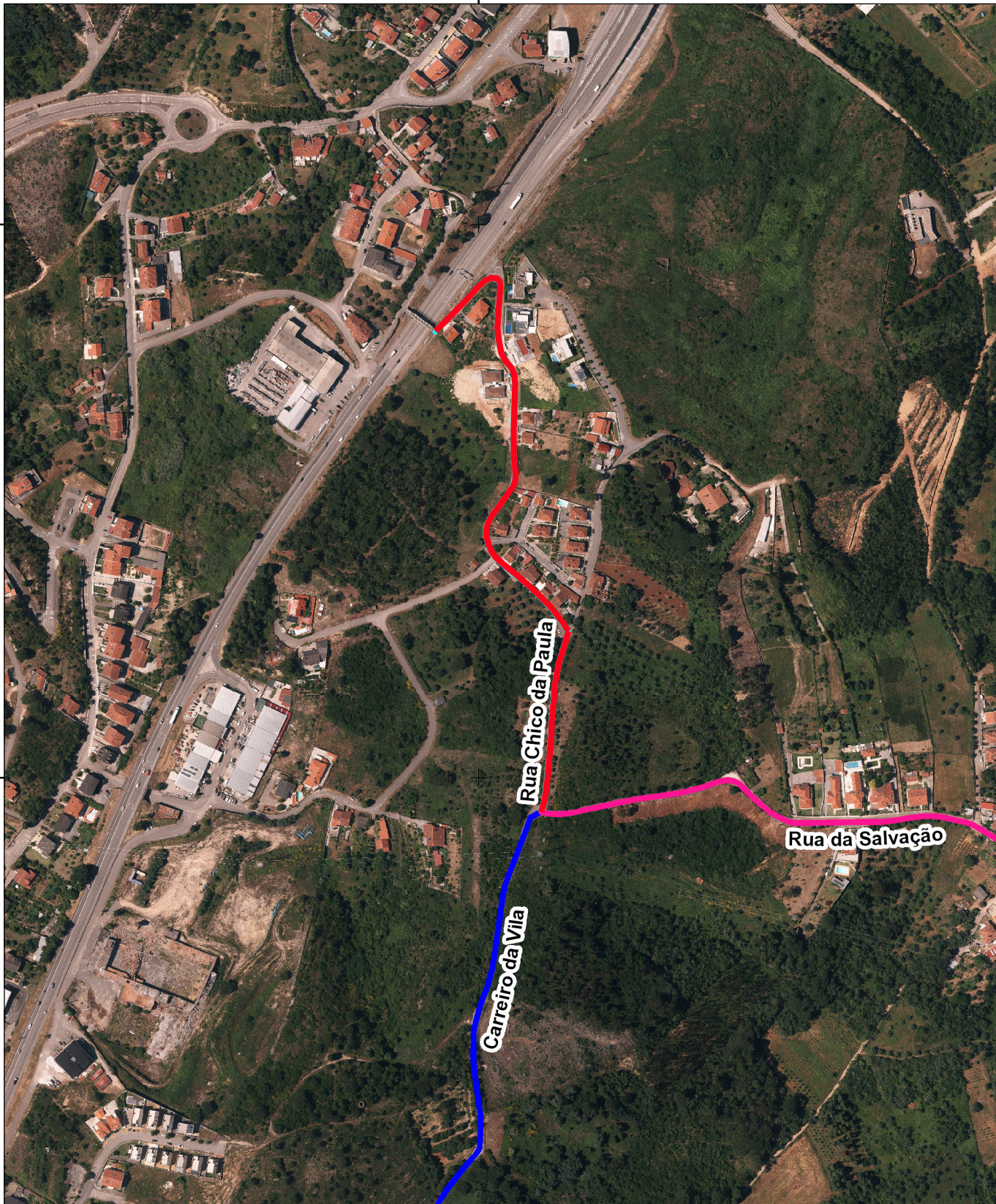

Descrição: Da confluência da Rua da Salvação e Carreiro da Vila para norte.
Sem saída.

Lugar: Antanol

Freguesia: UF de Assafarge e Antanol

Coordenadas Iniciais:

(M;P) = (-26973,063118; 56304,457114)

(Lat;Long) = (40,174926° N; 8,449784° O)



CÂMARA MUNICIPAL DE COIMBRA
Divisão de Informação Geográfica e Cadastral

DESENHO: CG

VERIFICOU: VM

N. REF: 2024/400.10.613/2

DATA: 24 jan 2024

Planta de
Localização

- Proposta de Topónimo -
Rua Chico da Paula

ESCALA:
1:5 000

0 30 60 120 METROS

SISTEMA DE COORDENADAS: ETRS89/PT-TM06
BASE GEOGRÁFICA: ORTOFOTOS 2021

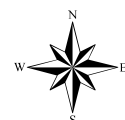

NOTA: Quando redimensionado para outro formato que não o A4, considerar a escala gráfica.



Descrição: Da Rua Quinta do Limoeiro para nascente. Sem saída.

Lugar: Antanol

Freguesia: UF de Assafarge e Antanol

Coordenadas Iniciais:

(M;P) = (-26805,325215; 56285,782922)

(Lat;Long) = (40,174761° N; 8,44781° O)



CÂMARA MUNICIPAL DE COIMBRA
Divisão de Informação Geográfica e Cadastral

DESENHOU: CG

VERIFICOU: VM

N. REF: 2024/400.10.613/2

DATA: 24 jan 2024

Planta de
Localização

- Proposta de Topónimo -
Travessa da Quinta do Limoeiro

ESCALA:
1:2 000
0 12,5 25 50 METROS

SISTEMA DE COORDENADAS: ETRS89/PT-TM06
BASE GEOGRÁFICA: ORTOFOTOS 2021

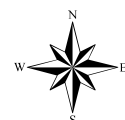

NOTA: Quando redimensionado para outro formato que não o A4, considerar a escala gráfica.



Descrição: Da Rua Chico da Paula para norte. Sem saída.

Lugar: Antanhol

Freguesia: UF de Assafarge e Antanhol

Coordenadas Iniciais:

(M;P) = (-26895,790475; 56242,627047)

(Lat;Long) = (40,174376° N; 8,448874° O)



CÂMARA MUNICIPAL DE COIMBRA
Divisão de Informação Geográfica e Cadastral

DESENHO: CG

VERIFICOU: VM

N. REF: 2024/400.10.613/2

DATA: 24 jan 2024

Planta de
Localização

- Proposta de Topónimo -
Rua Quinta do Limoeiro

ESCALA:
1:2 000
0 12,5 25 50 METROS

SISTEMA DE COORDENADAS: ETRS89/PT-TM06
BASE GEOGRÁFICA: ORTOFOTOS 2021

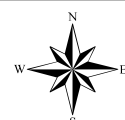

NOTA: Quando redimensionado para outro formato que não o A4, considerar a escala gráfica.

-28200.00

-28000.00

55200.00

55000.00

55200.00

55000.00

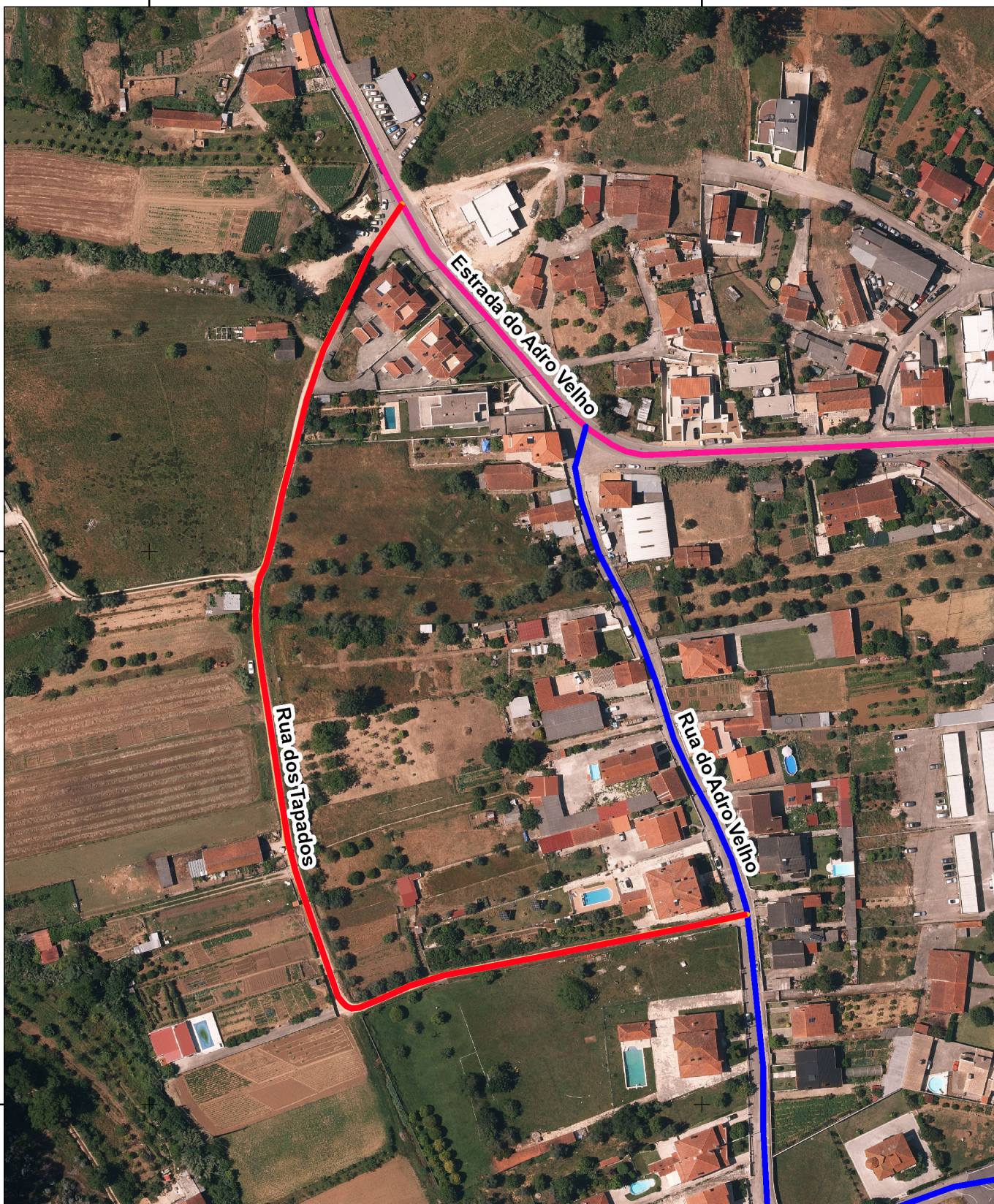

Descrição: Da Estrada do Adro Velho, para sul, à Rua do Adro Velho.

Coordenadas Iniciais:

(M;P) = (-28144,494761; 55112,612010)

Lugar: Antanol

(Lat;Long) = (40,164149° N; 8,463479° O)

Freguesia: UF de Assafarge e Antanol



CÂMARA MUNICIPAL DE COIMBRA
Divisão de Informação Geográfica e Cadastral

DESENHOU: CG

VERIFICOU: VM

N. REF: 2024/400.10.613/2

DATA: 24 jan 2024

Planta de
Localização

- Proposta de Topónimo -
Rua dos Tapados

ESCALA:
1:2 000
0 12,5 25 50 METROS

SISTEMA DE COORDENADAS: ETRS89/PT-TM06
BASE GEOGRÁFICA: ORTOFOTOS 2021

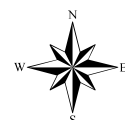

NOTA: Quando redimensionado para outro formato que não o A4, considerar a escala gráfica.

-25800.00

54200.00

54000.00

54200.00

54000.00

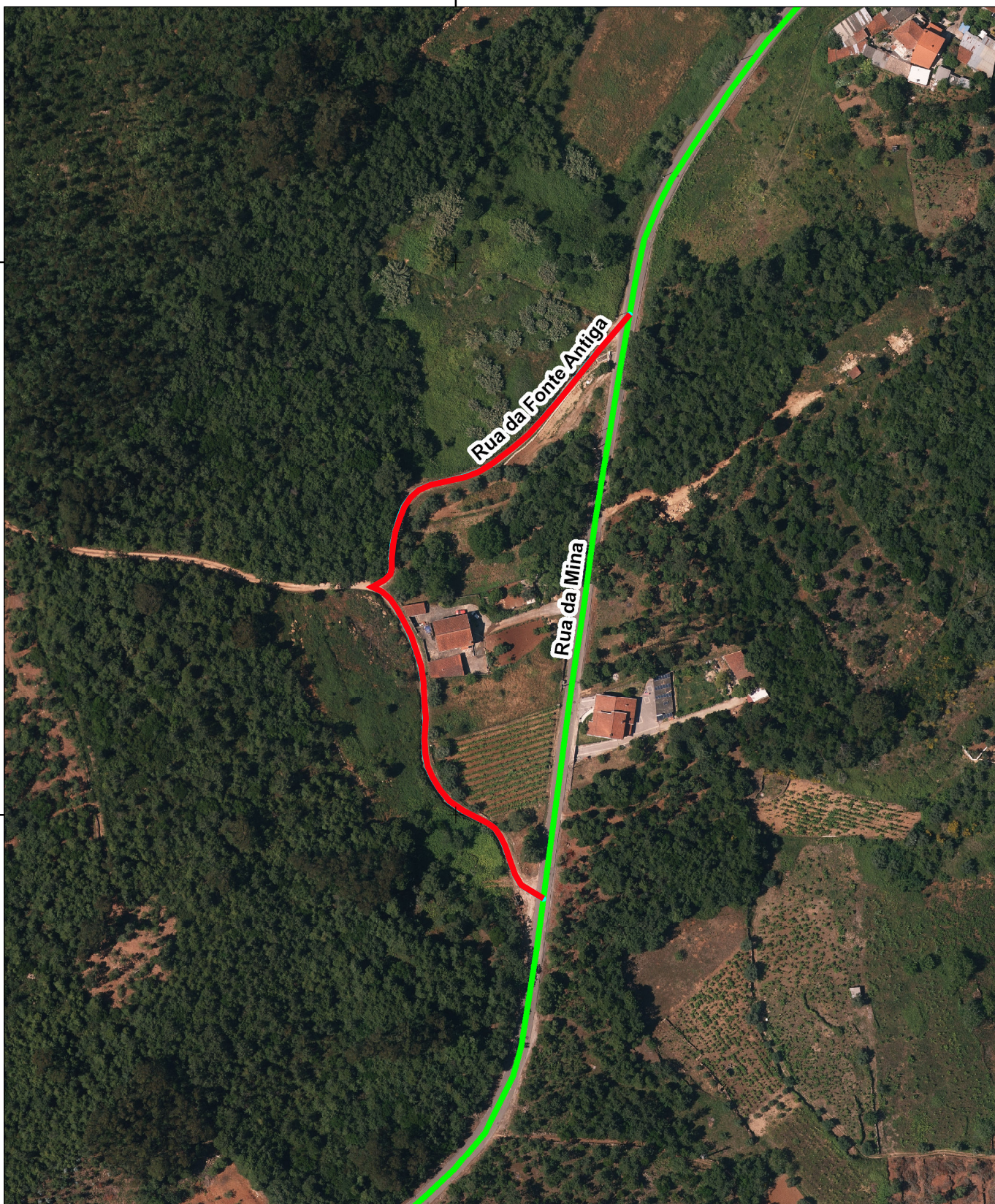

Descrição: Da Rua da Mina, para noroeste, à Rua da Mina.

Lugar: Assafarge

Freguesia: UF de Assafarge e Antanol

Coordenadas Iniciais:

(M;P) = (-25832,243131; 54083,005827)

(Lat;Long) = (40,154951° N; 8,436308° O)



CÂMARA MUNICIPAL DE COIMBRA
Divisão de Informação Geográfica e Cadastral

DESENHOU: CG

VERIFICOU: VM

N. REF: 2024/400.10.613/2

DATA: 24 jan 2024

Planta de
Localização

- Proposta de Topónimo -
Rua da Fonte Antiga

ESCALA:
1:2 000
0 12,5 25 50 METROS

SISTEMA DE COORDENADAS: ETRS89/PT-TM06
BASE GEOGRÁFICA: ORTOFOTOS 2021

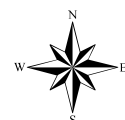

NOTA: Quando redimensionado para outro formato que não o A4, considerar a escala gráfica.

-30000.00

-29500.00

56500.00

56500.00

56000.00

56000.00



Descrição: Da confluência da Rua Nossa Senhora da Conceição e Rua D. Carolina Matoso, para sudoeste, ao limite do Concelho.

Lugar: Valongo

Freguesia: UF de Assafarge e Antanol

Coordenadas Iniciais:

(M;P) = (-29980,323317; 56119,341812)

(Lat;Long) = (40,173128° N; 8,485069° O)



CÂMARA MUNICIPAL DE COIMBRA
Divisão de Informação Geográfica e Cadastral

DESENHOU: CG

VERIFICOU: VM

N. REF: 2024/400.10.613/2

DATA: 24 jan 2024

Planta de
Localização

- Proposta de Topónimo -
Rua da Escola

ESCALA:
1:5 000

SISTEMA DE COORDENADAS: ETRS89/PT-TM06
BASE GEOGRÁFICA: ORTOFOTOS 2021

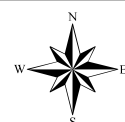

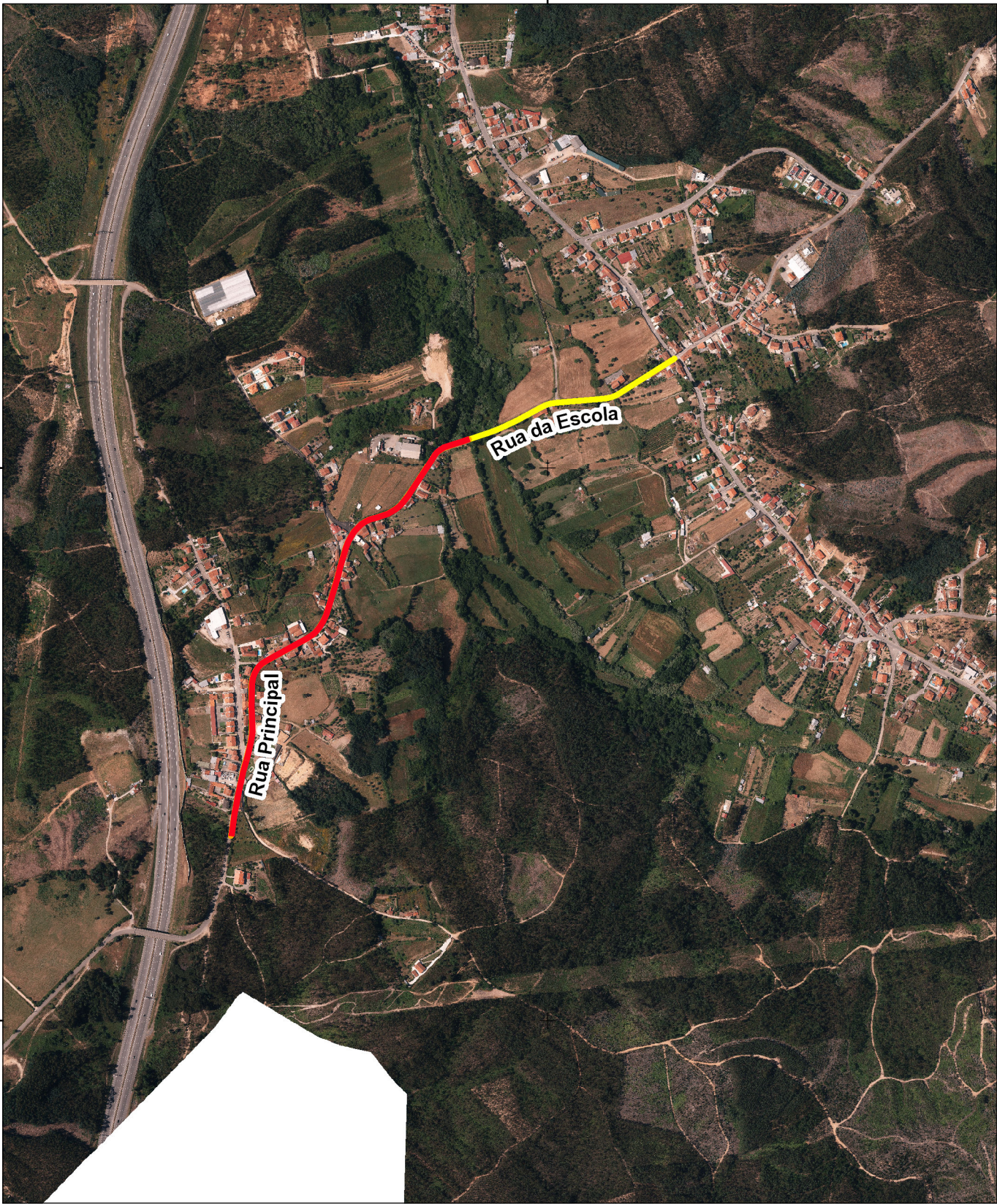

NOTA: Quando redimensionado para outro formato que não o A4, considerar a escala gráfica.



Descrição: Da Rua da Escola para poente, ao limite do concelho

Lugar: Cegonha
Freguesia: UF de Assafarge e Antanol

Coordenadas Iniciais:
(M;P) = (-30442,197950; 55675,905703)
(Lat;Long) = (40,169142° M; 8,490483° O)

	CÂMARA MUNICIPAL DE COIMBRA Divisão de Informação Geográfica e Cadastral	DESENHOU: CG VERIFICOU: VM N. REF: 2024/400.10.613/2	Planta de Localização DATA: 24 jan 2024
	 - Proposta de Topónimo - Rua Principal	ESCALA: 1:10 000 0 62,5 125 250 METROS SISTEMA DE COORDENADAS: ETRS89/PT-TM06 BASE GEOGRÁFICA: ORTOFOTOS 2021	

NOTA: Quando redimensionado para outro formato que não o A4, considerar a escala gráfica.

-27200,00

56600,00

56500,00

56600,00

56500,00



Descrição: Da Ladeira da Paula para sul. Sem saída.

Lugar: Antanhol

Freguesia: UF de Assafarge e Antanhol

Coordenadas Iniciais:

(M;P) = (-27196,687410; 56570,521516)

(Lat;Long) = (40,177311° N; 8,452421° O)



CÂMARA MUNICIPAL DE COIMBRA
Divisão de Informação Geográfica e Cadastral

DESENHOU: CG

VERIFICOU: VM

N. REF: 2024/400.10.613/2

DATA: 24 jan 2024

Planta de
Localização

- Proposta de Topónimo -
Beco da Ladeira da Paula

ESCALA:
1:1 000

0 5 10 20 METROS

SISTEMA DE COORDENADAS: ETRS89/PT-TM06
BASE GEOGRÁFICA: ORTOFOTOS 2021

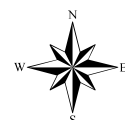

NOTA: Quando redimensionado para outro formato que não o A4, considerar a escala gráfica.

-26000.00

-25500.00

53000.00

53000.00

52500.00

52500.00

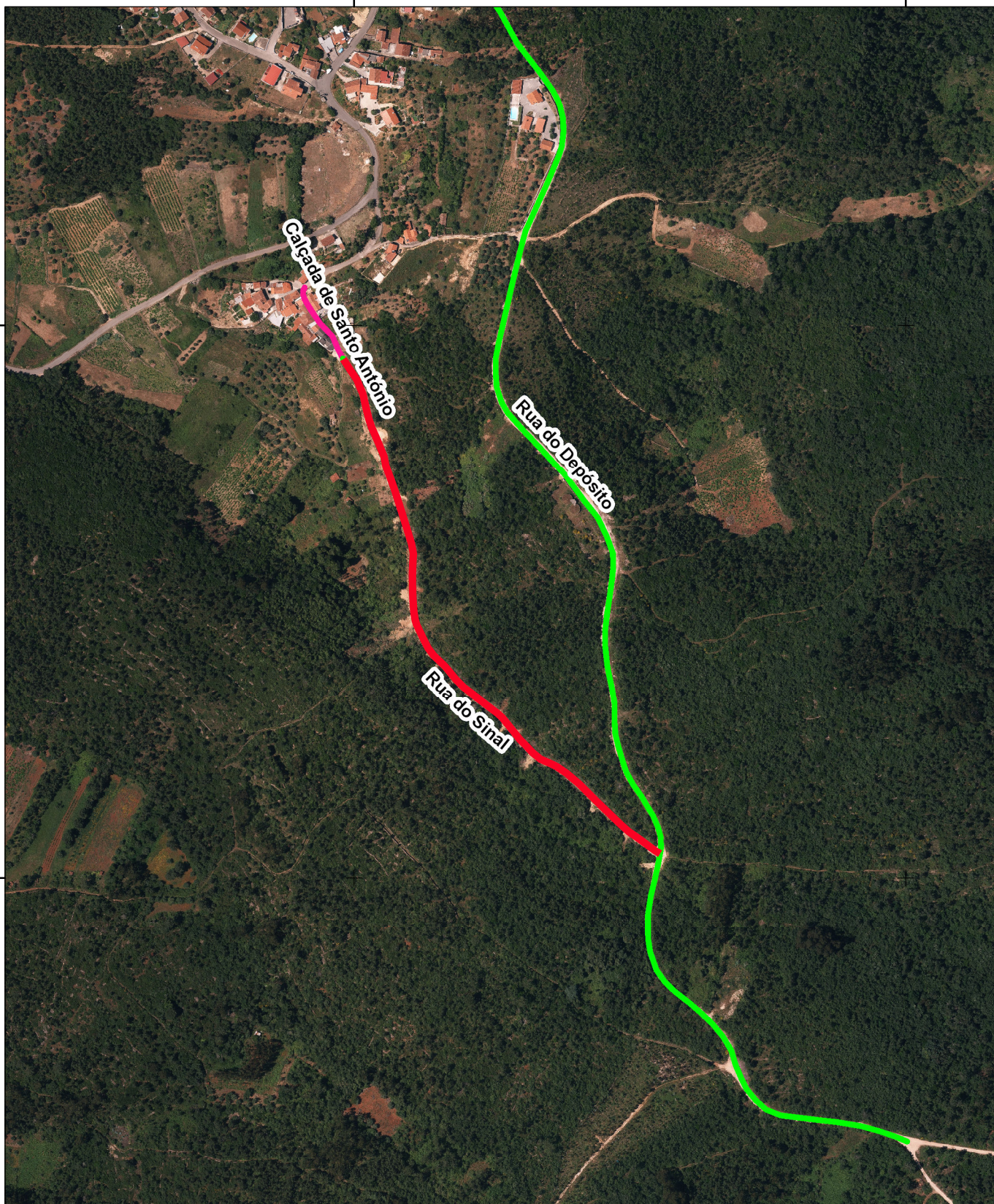

Descrição: Da Calçada de Santo António, para sul, à Rua do Depósito

Coordenadas Iniciais:

(M;P) = (-25944,585073; 52793,854548)

Lugar: Vale de Cântaro

(Lat;Long) = (40,143352° N; 8,437575° O)

Freguesia: UF de Assafarge e Antanol



CÂMARA MUNICIPAL DE COIMBRA
Divisão de Informação Geográfica e Cadastral

DESENHOU: CG

VERIFICOU: VM

N. REF: 2024/400.10.613/2

DATA: 06 fev 2024

Planta de
Localização

- Proposta de Topónimo -

 Rua do Sinal

ESCALA:

1:5 000

0 30 60 120 METROS

SISTEMA DE COORDENADAS: ETRS89/PT-TM06

BASE GEOGRÁFICA: ORTOFOTOS 2021

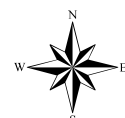

NOTA: Quando redimensionado para outro formato que não o A4, considerar a escala gráfica.

-26200.00

-26100.00

53300.00

53300.00

53200.00

53200.00



Descrição: Da Rua da Alegria, para poente, a caminho.

Lugar: Vale de Cântaro

Freguesia: UF de Assafarge e Antanol

Coordenadas Iniciais:

(M;P) = (-26161,583339; 53259,230300)

(Lat;Long) = (40,147522° N; 8,44801330° O)



CÂMARA MUNICIPAL DE COIMBRA
Divisão de Informação Geográfica e Cadastral

DESENHOU: CG

VERIFICOU: VM

N. REF: Edital 103 de 2024

DATA: 31 mar 2025

Planta de
Localização

- Proposta de Topónimo -
Rua das Matas

ESCALA:

1:1 000

0 5 10 20 METROS

SISTEMA DE COORDENADAS: ETRS89/PT-TM06

BASE GEOGRÁFICA: ORTOFOTOS 2024

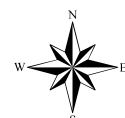

NOTA: Quando redimensionado para outro formato que não o A4, considerar a escala gráfica.