



#Coimbra,
the right
place to be. 

Prestação de Contas Consolidadas 2022

Grupo Municipal - Câmara Municipal de
Coimbra

Miguel Fonseca

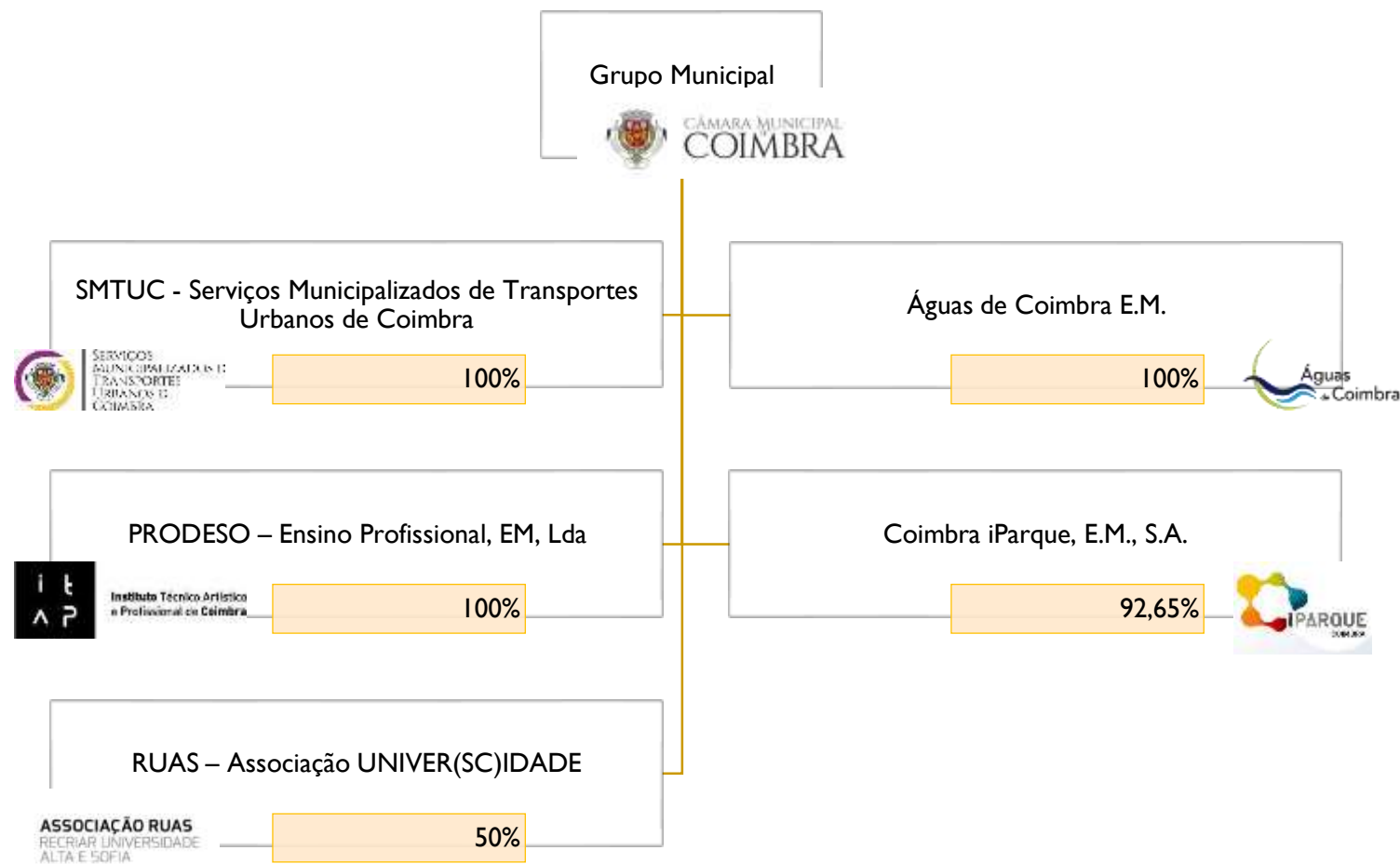

Universo | Contas consolidadas

#Coimbra, 
the right
place to be.



Recursos Humanos

#Coimbra,
the right
place to be. 

| Entidade | Número de Trabalhadores 31/12/2022 | | | Número de Trabalhadores 31/12/2021 |
|--|---|---|-------------|--|
| |  |  | Total | |
| Município de Coimbra | 763 | 1136 | 1921 | 1951 |
| Serviços Municipalizados de Transportes Urbanos de Coimbra | 423 | 63 | 486 | 504 |
| AC – Águas de Coimbra, E.M. | 214 | 64 | 278 | 281 |
| PRODESO – Ensino Profissional, Lda | 3 | 13 | 16 | 17 |
| Coimbra iParque | 1 | 2 | 3 | 3 |
| Associação Ruas – Recriar Universidade Alta e Sofia | 0 | 0 | 0 | 0 |
| Total | 1424 | 1280 | 2704 | 2756 |

Atividade económica e financeira consolidada

#Coimbra,
the right
place to be.

Ativo

↗ 3,2%

Passivo

↗ 6,3%

Património Líquido

↗ 2,6%

| Entidade | Balanços Individuais | | |
|--|----------------------|----------------------|----------------------|
| | Ativo | Passivo | Património Líquido |
| Município de Coimbra | 741 844 154 € | 119 622 621 € | 622 221 533 € |
| Serviços Municipalizados de Transportes Urbanos de Coimbra | 15 751 522 € | 6 297 335 € | 9 454 188 € |
| AC – Águas de Coimbra, E.M. | 78 278 940 € | 18 588 774 € | 59 690 166 € |
| PRODESO – Ensino Profissional, Lda | 544 924 € | 583 675 € | -38 751 € |
| Coimbra iParque | 9 767 628 € | 3 569 018 € | 6 198 610 € |
| Associação Ruas – Recriar Universidade Alta e Sofia | 73 738 € | 0 € | 73 738 € |
| Total dos Balanços Individuais | 846 260 906 € | 148 661 423 € | 697 599 483 € |
| Total do Balanço Consolidado do Grupo Municipal com interesses minoritários | 792 394 939 € | 127 728 730 € | 664 666 209 € |
| Interesses que não controlam | | | 184 267 € |

Atividade económica e financeira consolidada

#Coimbra,
the right
place to be.

Rendimentos

↗ 8,3%

Gastos

↗ 3,6%

| Entidade | Demonstração de Resultados Individuais | | |
|---|--|----------------------|------------------------------|
| | Rendimentos | Gastos | Resultado Líquido do Período |
| Município de Coimbra | 113 740 537 € | 111 817 055 € | 1 923 482 € |
| Serviços Municipalizados de Transportes Urbanos de Coimbra | 19 856 532 € | 18 522 706 € | 1 333 826 € |
| AC – Águas de Coimbra, E.M. | 30 347 349 € | 28 241 538 € | 2 105 811 € |
| PRODESO – Ensino Profissional, Lda | 503 164 € | 742 155 € | -238 991 € |
| Coimbra iParque | 372 263 € | 915 706 € | -543 443 € |
| Associação Ruas – Recriar Universidade Alta e Sofia | 52 500 € | 50 548 € | 1 952 € |
| Total das Demonstrações de Resultados Individuais | 164 872 345 € | 160 289 709 € | 4 582 636 € |
| Total da Demonstração de Resultados Consolidada do Grupo Municipal com interesses minoritários | 149 799 434 € | 144 691 836 € | 5 146 586 € |
| Interesses que não controlam | | | 38 988 € |

Indicadores Económico-Financeiros

#Coimbra,
the right
place to be.



Autonomia Financeira **83,9%**
(∇ 0,5%)

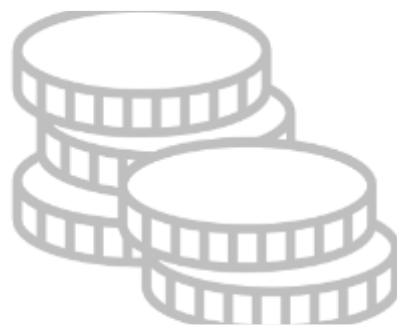

Solvabilidade **5,2%**
(∇ 0,2%)



Grau de Cobertura dos
Gastos Financeiros **11,2**
(Δ 21,3)



Endividamento **16,1%**
(Δ 0,5%)

Distribuição por Funções

#Coimbra, 
the right
place to be.

Custos

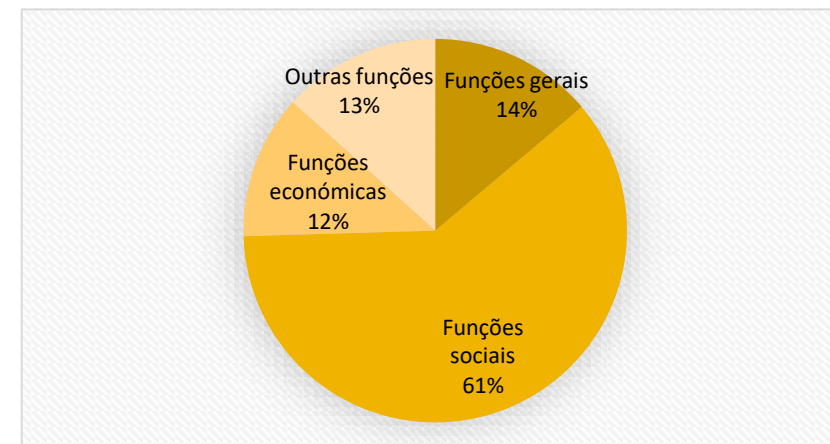

Rendimentos

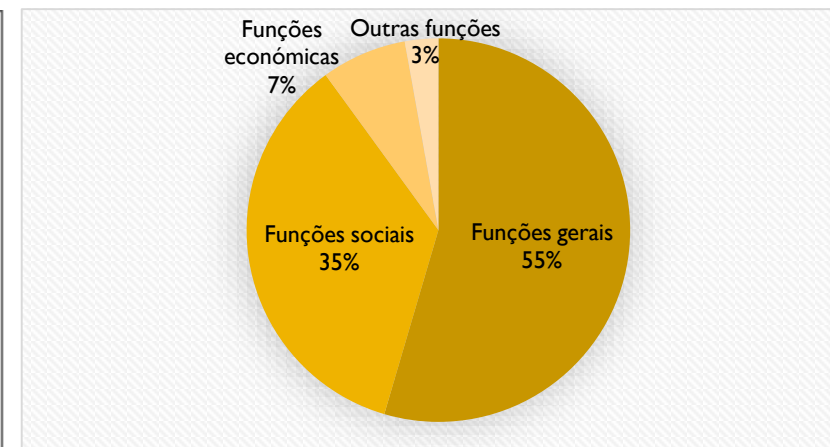
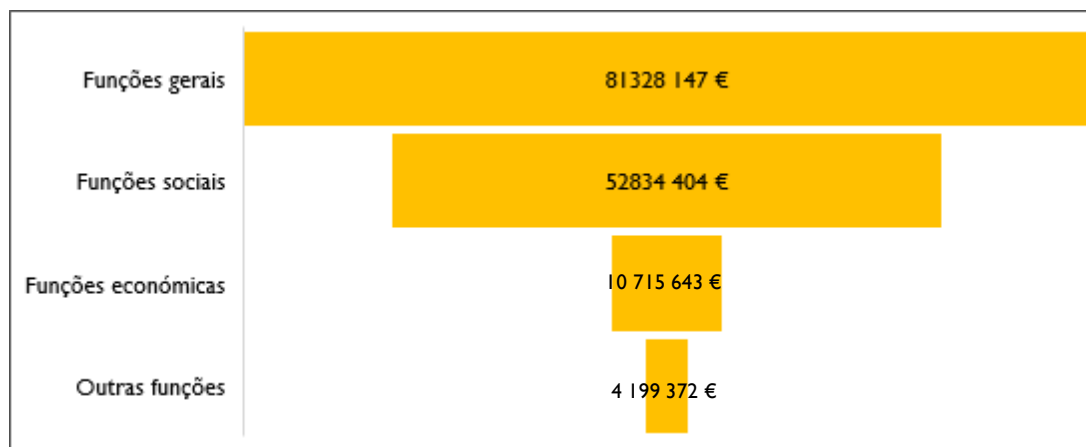

An aerial photograph of a modern, white, curved bridge spanning a wide river. The bridge has a unique design with multiple arches. In the background, a city with red-roofed buildings is built on a hillside. The foreground shows green grass and trees along the riverbank. The sky is clear and blue.

Muito obrigado pela atenção!