03

91
D.P. Saneamento

Exm.º Senhor

Presidente da Câmara Municipal de Coimbra

Praça 8 de Maio

3000-300 COIMBRA

C. M. C.
N.º 38401
Data 18/7/2013

Os abaixo assinados, todos proprietários confinantes com a travessa da rua dos bárrios, sita no lugar de S. Martinho de Árvore, veem junto de V.Exª. tendo em conta a proposta de plano Diretor Municipal apresentada pelo Município que V.Exª. muito dignamente preside, requerer que a zona que apresentam em documento anexo (planta do Google), passe a ser considerada zona de expansão urbana da freguesia de S. Martinho de Árvore, tendo em atenção os seguinte pressupostos:

1 – As expectativas criadas pelo anterior executivo, o qual em visita a S. Martinho de Àrvore deu enormes esperanças a todos nós que na zona apresentada iria ser possível construir;

2 – A proximidade de infraestruturas, água, saneamento, energia elétrica, via infraestruturada, sendo o investimento público a considerar para este pequeno prolongamento diminuto.

Tendo em consideração que somos quase na totalidade residentes na Freguesia, ou os que não são pretendem aqui fixar-se, solicitamos seja desbloqueada a área apresentada, por forma a que possamos ali ver nascer as casas dos nosso filhos e filhas.

Esperando a aceitação da nossa pretensão, despedimo-nos, apresentando a V.Exª. os nossos melhores cumprimentos,.

Anexamos: fotocópias dos Bilhetes de Identidade.

CONTATOS: 925413061
937666801

Os requerentes,

ILÍDIO SOARES SANTOS TRAVASSOS
Daniel Cortesão Pimenta
Ana Veiga Soares Rojas
Amandio Costa Malva Rangel
Porfirio Rodrigues Pinheiro Reis
Daniel Rangel Travassos
António Rangel Celorico
José Travassos Dias Bera
Manuel Travassos Dias Bera

Antonio Carlos Sa Gaio Pimenta

CARLOS DA SILVA FERREIRA

Nuno Alexandre Couceiro Pimenta

Carlos Monteiro Monteiro Sa Cavaleiro Pimenta

M.s de Rudos Salgado Pimenta Monteiro

Proposta de Alteração de Revisão do PDM de Coimbra

Travessa da Rua dos Bárrios - S. Martinho de Árvore

Proposta (um) - Coordenadas 8 33 25.30 0 - 40 13 23.75 N

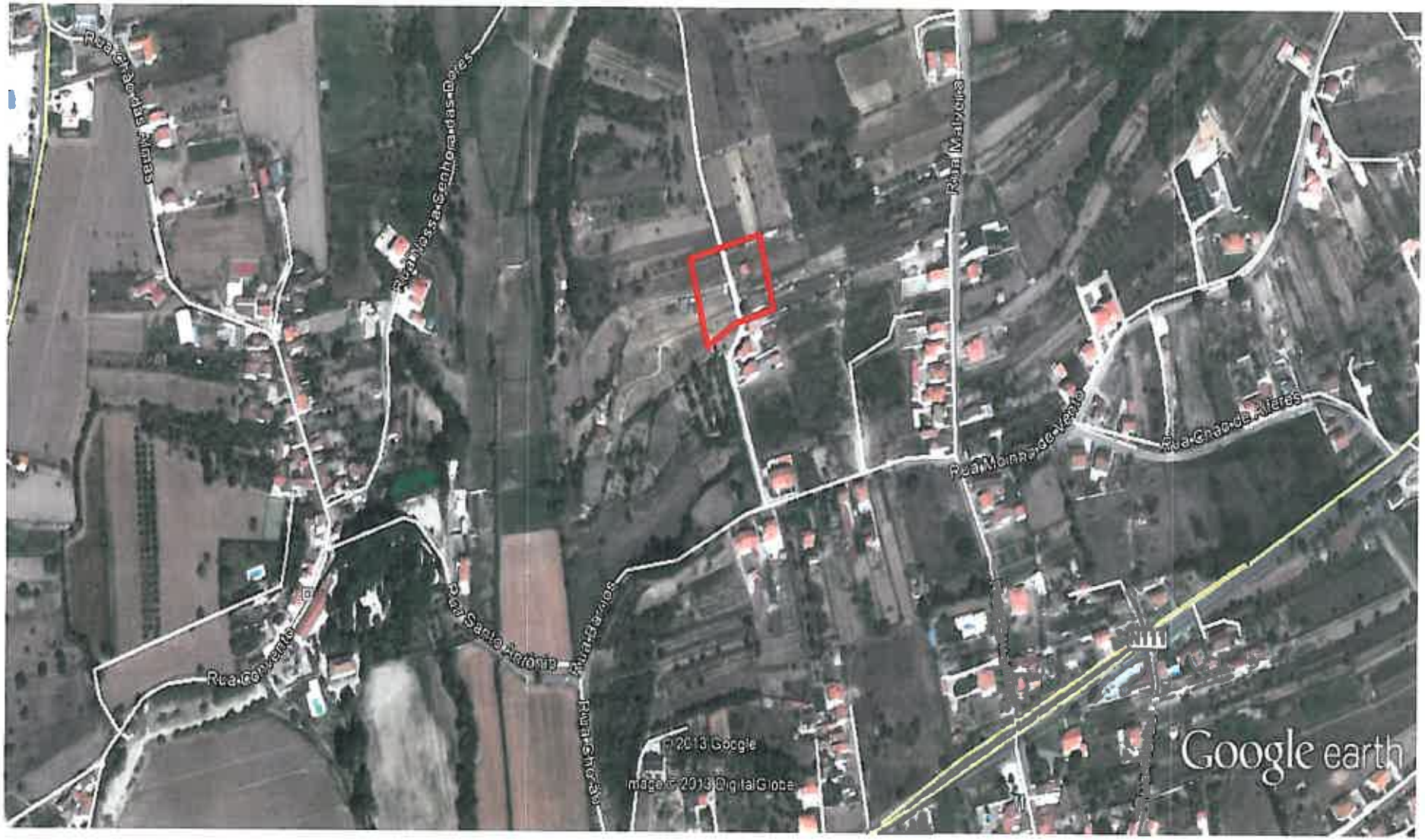

Proposta de Alteração de Revisão do PDM de Coimbra

Travessa da Rua dos Bárrios - S. Martinho de Árvore

Proposta (dois) - Coordenadas 8 33 26.40 0 - 40 13 26.25 N

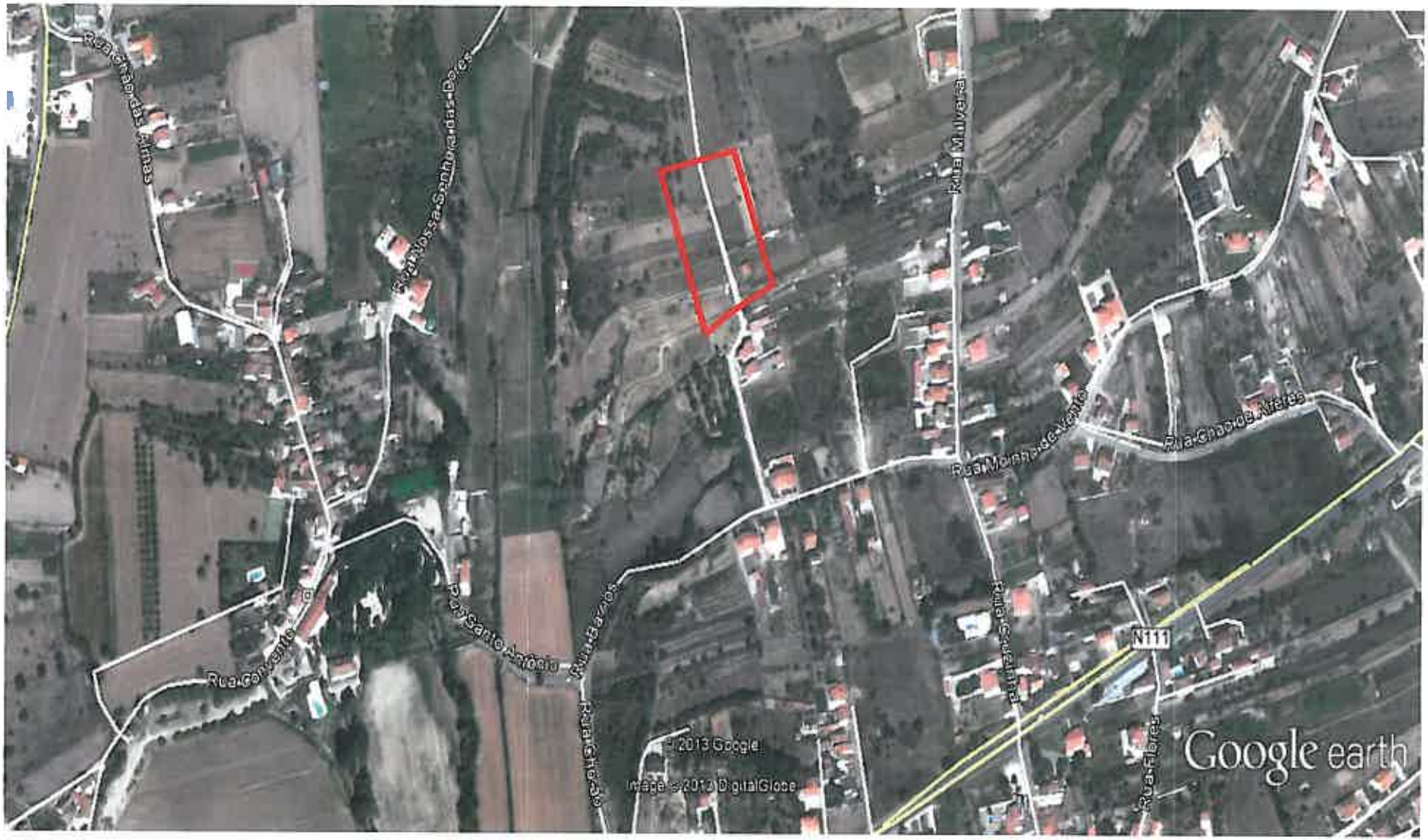

Proposta de Alteração de Revisão do PDM de Coimbra

Proposta (Três) - Travessa da Rua dos Bárrios - S. Martinho de Árvore

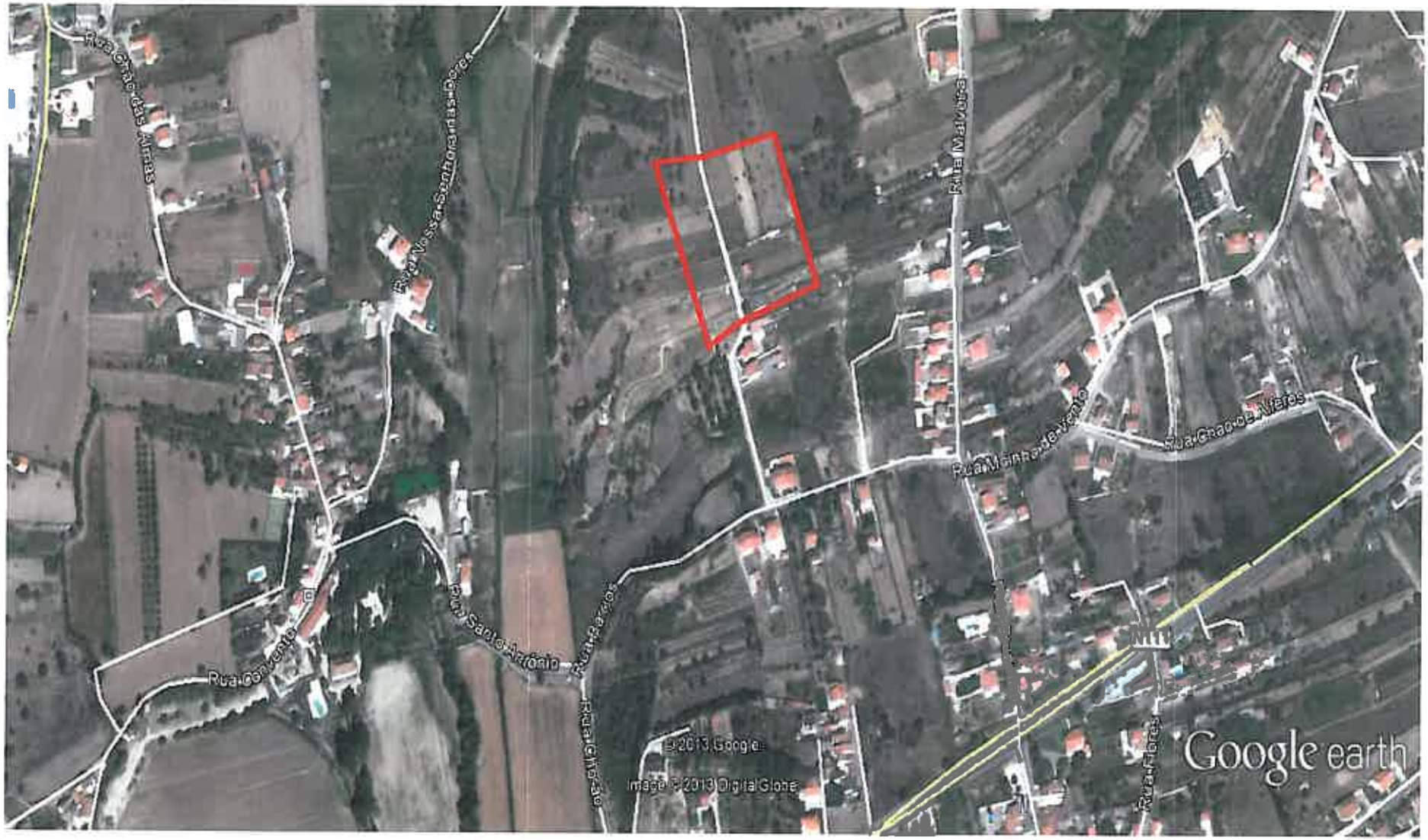

CARTÃO DE CIDADÃO
CITIZEN CARD

SOARES DOS SANTOS TRAVASSOS

ILÍDIO

M 1,88 PRT 14 10 1958

06740898 2 ZZO 27 11 2017

ASSINATURA DO TITULAR

CARTÃO DE CIDADÃO
CITIZEN CARD

MANUEL JOAQUIM DOS SANTOS * MARIA DO CARMO DOS REIS SOARES

004.008.11

102309760 11102539467 275052204

I<PRT067408982<ZZ00<<<<<<<<<<<
5810147M1711279PRT<<<<<<<<<<<8
SOARES<DOS<SANTOS<TRAVASSOS<<I

REPÚBLICA PORTUGUESA

(République Portugaise — The Portuguese Republic)

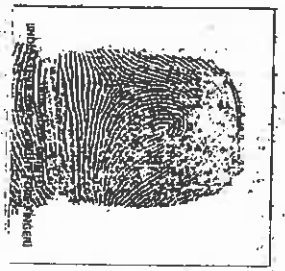

BILHETE DE IDENTIDADE
DE
CIDADÃO NACIONAL

CARTE D'IDENTITÉ
DE
CITOYEN NATIONAL

IDENTITY CARD
OF
NATIONAL CITIZEN

Daniel Cortesão Pimenta

ASSINATURA DO PORTADOR (SIGNATURE DU TITULAIRE - SIGNATURE OF BEARER)

DIRECÇÃO-GERAL DOS IMPOSTOS

Pessoa Singular

NIF 234533960

DANIEL CORTESÃO PIMENTA

3050 COIMBRA-2

EMITIDO EM: 2003-10-27 INSCRIÇÃO: 2000-11-09

Nº 11757871 | 1 | EMISSÃO (DELIVRANCE / ISSUE) 19/03/2008 * COIMBRA

DANIEL CORTESAO PIMENTA

PAIS (PARENTS)

ANTÓNIO PIMENTA RIBEIRO FAUSTINO *
MINERVINA SALGADO DE SEIÇA CORTESÃO

NATURALIDADE (LIEU DE NAISSANCE / BIRTHPLACE)

SÃO SILVESTRE * COIMBRA

RESIDÊNCIA (RÉSIDENCE / RESIDENCE)

SÃO SILVESTRE * COIMBRA

DATA DE NASCIMENTO (DÉLET DATE OF BIRTH)	ESTADO CIVIL (ÉTAT CIVIL / MARITAL STATUS)	ALTURA (TAILLE / HEIGHT)	VALIDADE (VALIDITÉ / EXPIRATION DATE)
27/11/1980	CAS.	1,79	19/02/2014

INDICAÇÕES EVENTUAIS (INDICATIONS EVENTUELLES / ACCIDENTAL INDICATIONS)

MINISTÉRIO DA JUSTIÇA
DIRECÇÃO-GERAL DOS REGISTOS E DO NOTARIADO
SERVIÇOS DE IDENTIFICAÇÃO CIVIL

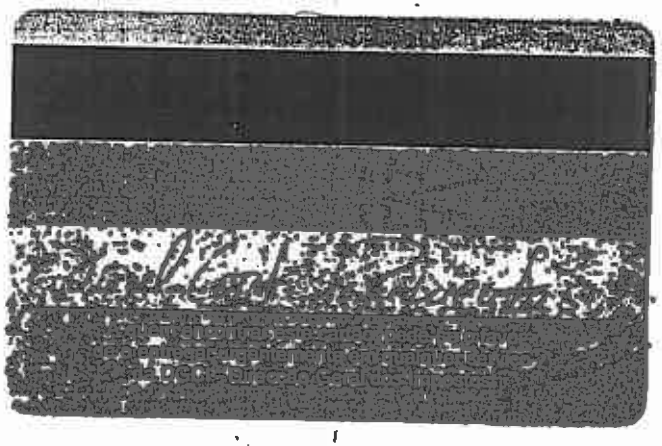

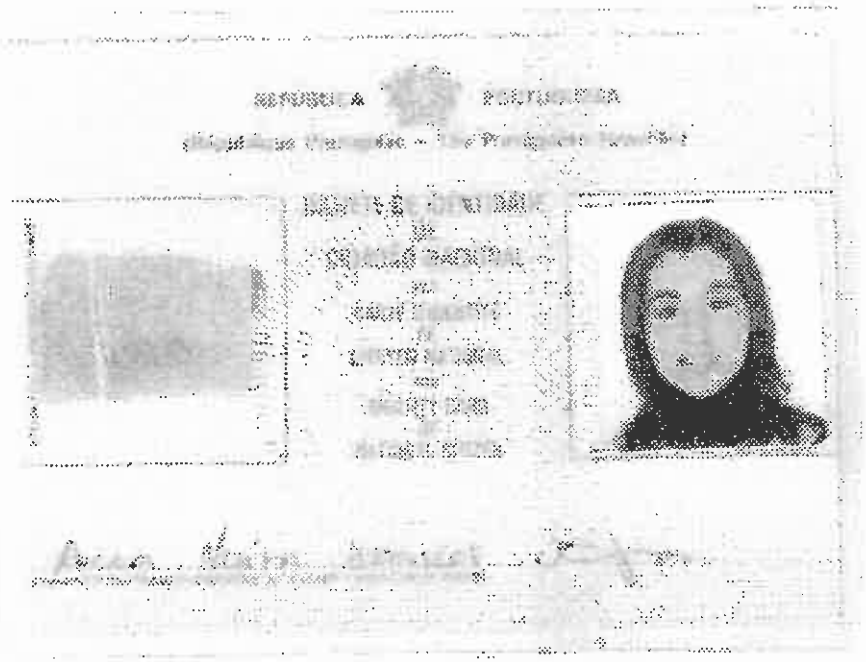

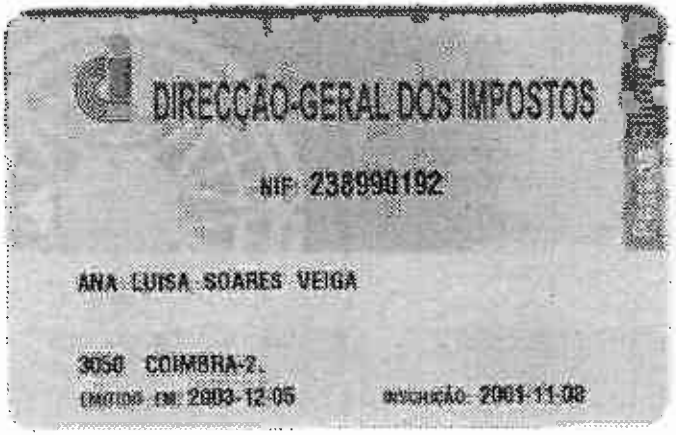
DIRECÇÃO-GERAL DOS IMPOSTOS
NIF 238990192
ANA LUISA SOARES VEIGA
3050 COIMBRA-2.

12196070 | 6 18/03/2008 * COIMBRA

ANA LUÍSA SOARES VEIGA

JOSÉ PIRES VEIGA * MARÍLIA SOARES DOS SANTOS

COIMBRA (SÉ NOVA) * COIMBRA

SÃO MARTINHO DE ÁRVORE * COIMBRA

10/03/1982	CAS.	1,65	18/01/2014

A quem encontrar este cartão, pede-se o favor de o entregar urgentemente em qualquer serviço da DGCI - Direcção Geral dos Impostos

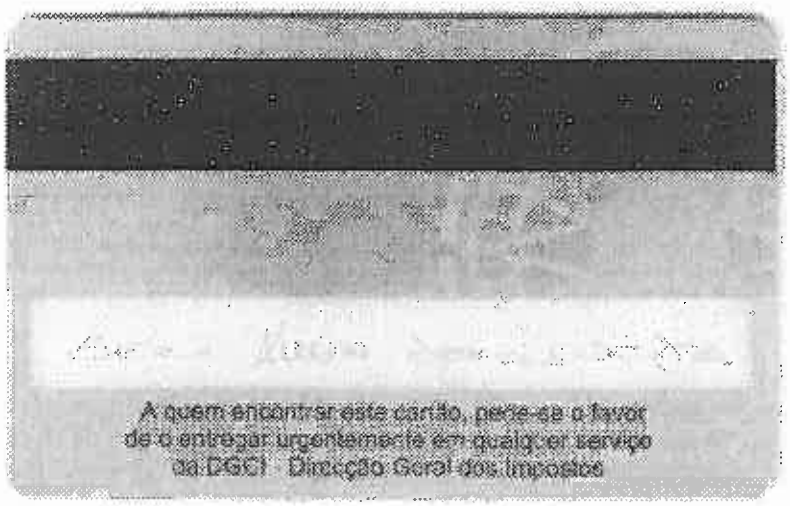

COSTA MALVA RANGEL

AMÂNDIO

M 1,60 PRT 04 11 1945

08734577 3 ZZ7 29 12 2014

GILBERTO MALVA RANGEL * MARIA DA CONCEIÇÃO COSTA

004 002 11

150254083 11100711880 278271062

I<PRT087345773<ZZ71<<<<<<<<<<<
4511045M1412299PRT<<<<<<<<<<<8
COSTA<MALVA<RANGEL<<AMANDIO<<<

RODRIGUES PINHEIRO DOS REIS

PORFÍRIO

M 1,89 PRT 05 07 1951

04298421 1 ZZ8 12 05 2015

MANUEL PINHEIRO DOS REIS • MARIA DA NAZARÉ
RODRIGUES

004.002 11

17251486O 11100477408 290481955

I<PRT042984211<ZZ96<<<<<<<<<<<
5107052M1505122PRT<<<<<<<<<<<8
RODRIGUES<PINHEIRO<DOS<REIS<<P

Daniel Rangel Travassos

4255763 1 18/04/2001 * COIMBRA

DANIEL RANGEL TRAVASSOS

JOSÉ AUGUSTO TRAVASSOS * MARIA MALVA RANGEL

S. MARTINHO DE ÁRVORE * COIMBRA

S. MARTINHO DE ÁRVORE * COIMBRA

15/08/1939 CAS. 1,67 VITALICIO

MINISTÉRIO DA JUSTIÇA
DIRECÇÃO GERAL DOS REGISTOS E DO NOTARIADO
SERVIÇOS DE IDENTIFICAÇÃO CIVIL

REPÚBLICA PORTUGUESA

DIRECÇÃO-GERAL DAS CONTRIBUIÇÕES E IMPOSTOS
REGISTO CENTRAL DE CONTRIBUINTE
PESSOA SINGULAR

NÚMERO FISCAL 14.231475

DATA DA EMISSÃO 17/3/

NOME DO CONTRIBUINTE

REPARTIÇÃO DE FINANÇAS DO DOMICÍLIO FISCAL
CONCELHO OU BAIRRO FISCAL

CÓDIGO

RANGEL CELORICO

ANTÓNIO

M 1.80 PRT 31 12 1951

04492294 9 ZZ5 04 05 2017

ANTÓNIO FERNANDES CELORICO * MARIA DE JESUS MALVA RANGEL

004 003 11

151660484 11100358335 291514932

I<PRT04492294<ZZ56<<<<<<<<<<<
5112313M1705047PRT<<<<<<<<<<<6
RANGEL<CELORICO<<ANTONIO<<<<<<

TRAVAÇOS DIAS BERA

JOSÉ

M 1,57 PRT 30 11 1962

07428286 7 ZZO 09 08 2015

MANUEL DIAS BERA * MARIA DO CARMO TRAVAÇOS DA SILVA

004.003.11

163258830 11101386368 283059062

I<PRT074282867<ZZ06<<<<<<<<<<<
6211305M1509094PRT<<<<<<<<<<<8
TRAVACOS<DIAS<BERA<<JOSE<<<<<<

TRAVASSOS DIAS BERA

MANUEL

M 1,84 PRT 08 07 1858

08218638 3 ZZ8 08 01 2018

MANUEL DIAS BERA * MARIA DO CARMO DA CRUZ
TRAVASSOS

004.003 11

180868191 12017935158 275247578

I<PRT082186383<ZZ87<<<<<<<<<<<
5807086M1801086PRT<<<<<<<<<<<4
TRAVASSOS<DIAS<BERA<<MANUEL<<<

REPÚBLICA PORTUGUESA

(République Portugaise The Portuguese Republic)

BILHETE DE IDENTIDADE
DE
CIDADÃO NACIONAL

CARTE D'IDENTITÉ
DE
CITOYEN NATIONAL

IDENTITY CARD
OF
NATIONAL CITIZEN

8973576 5 11/01/2005 * COIMBRA

ANTÓNIO CARDOSO SALGADO PIMENTA

ANTÓNIO CORTESÃO SALGADO PIMENTA * MARIA DEOLINDA MANITO CARDOSO

NATURALIDADE
S. SILVESTRE * COIMBRA

FREGUESIA
S. MARTINHO DE ÁRVORE * COIMBRA

DATA DE NASCIMENTO	ESTADO	ALTURA	VALIDADE
26/11/1969	CAS.	1,75	11/09/2015

MINISTÉRIO DA JUSTIÇA

4212227 9 28/09/2006 * COIMBRA

MANUEL SERRADOR CACHO

JOSÉ CACHO * MARIA NETO SERRADOR

S. SILVESTRE * COIMBRA

S. MARTINHO DE ÁRVORE * COIMBRA

DATA DE NASCIMENTO	ESTADO CIVIL	ALTURA	IDADE
19/09/1944	CAS.	1,64	VITALICIO

REPÚBLICA PORTUGUESA

(République Portugaise The Portuguese Republic)

BILHETE DE IDENTIDADE
DE
CIDADÃO NACIONAL

CARTE D'IDENTITÉ
DE
CITOYEN NATIONAL

IDENTITY CARD
OF
NATIONAL CITIZEN

7639943 5 12/08/2004 * COIMBRA

CARLOS DA SILVA FERREIRA

JOSÉ FERREIRA MONTEIRO * MARIA DA ASCENSÃO DA SILVA RAMALHO

ARAZEDE * MONTEMOR-O-VELHO

S. MARTINHO DE ÁRVORE * COIMBRA

DATA DE NASCIMENTO	ESTADO CIVIL	ALTURA	VALIDADE
30/11/1966	CAS.	1,68	12/04/2015

MINISTÉRIO DA JUSTIÇA

CARTÃO DE CIDADÃO
CITIZEN CARD
PORTUGAL
COUCEIRO PIMENTA
NUNO ALEXANDRE
M PRT 02 06 1972
101596812 2 ZZ8 30 12 2014

PORTUGAL
CARTÃO DE CIDADÃO
CITIZEN CARD
ALBERTO DA SILVA DA COSTA PIMENTA MARIA DE
LURDES DA FONSECA COUCEIRO
208075189 280124118
I<PRT101596812<ZZ83<<<<<<<<<<<
7206029M1412303PRT<<<<<<<<<<<2
COUCEIRO<PIMENTA<<NUNO<ALEXAND

REPÚBLICA PORTUGUESA

(République Portugaise — The Portuguese Republic)

BILHETE DE IDENTIDADE
DE
CIDADÃO NACIONAL

CARTE D'IDENTITÉ
DE
CITOYEN NATIONAL

IDENTITY CARD
OF
NATIONAL CITIZEN

Carlos Manuel Monteiro Santos Cavaleiro Pimenta

ASSINATURA DO PORTADOR / SIGNATURE DU TITULAIRE / SIGNATURE OF THE BEARER

Nº		EMISSÃO
9916894	4	07/02/2005 * COIMBRA

NOME

CARLOS MANUEL MONTEIRO DOS SANTOS CAVALEIRO PIMENTA

PAIS

ARISTIDES SANTOS CAVALEIRO * HERMÍNIA MONTEIRO GONÇALVES

NATURALIDADE

CARAPINHEIRA * MONTEMOR-O-VELHO

RESIDÊNCIA

S. MARTINHO DE ÁRVORE * COIMBRA

DATA DE NASCIMENTO	ESTADO CIVIL	ALTURA	VALIDADE
07/10/1968	CAS.	1,68	07/05/2015

INDICAÇÕES EVENTUAIS

MINISTÉRIO DA JUSTIÇA

DIRECÇÃO GERAL DOS REGISTOS E DO NOTARIADO

DIVISÃO DE IDENTIFICAÇÃO CIVIL

10254403 4 26/05/2008 * COIMBRA

MARIA DE LURDES SALGADO PIMENTA MONTEIRO

ADELINO PIMENTA SERRALHEIRO * MARIA DA NAZARÉ SALGADO QUINTEIRO

SÃO MARTINHO DE ÁRVORE * COIMBRA

SÃO MARTINHO DE ÁRVORE * COIMBRA

08/08/1968 CAS. 1,55 26/04/2019

MINISTÉRIO DA JUSTIÇA

DPL

E. M. C.
Nº 41835
Data 31.07.13

Rua do Barreiro, n.º 3
3025-483

Exm.º Senhor Presidente da Câmara
Municipal de Coimbra
Praça 8 de Maio

3000-300 COIMBRA

Sua referência	Sua comunicação de	Nossa Referência	Data
		75/20013	2013.07/29

Assunto: **Plano Diretor Municipal**

À Junta de Freguesia de S. Martinho de Árvore chegou uma exposição/reclamação de vários residentes nesta Freguesia titulares de propriedades nesta localizadas.

Os mesmos pretendem fazer vales a tese de que teriam sido criadas expectativas para a ampliação da zona de expansão urbana para o local que assinalamos no mapa google anexo, aliás, que anexa a exposição.

De facto, aquando de visita do Sr. Vereador e técnicos Municipais à freguesia, com vista à verificação do que esta Freguesia tinha, confrontada com os interesses da população, proposto, teria ficado claro que esta zona em particular seria contemplada com a ampliação, aliás, alguns dos assinantes estiveram presentes naquela visita.

É uma zona cuja valia agrícola, salvo melhor opinião, não é relevante, na mesma não existe água, com exceção de algumas propriedades que abriram furos artesianos, permitindo somente culturas de inverno. Encontra-se "colada" a rede de água e saneamento e ainda energia elétrica não sendo avultado, de forma alguma, o investimento público a realizar.

Perante o exposto, defende também o executivo desta Freguesia que seja ali criada uma pequena zona de expansão urbana, permitindo a possibilidade de se fixarem vários casais jovens que ali pretendem construir, já no curto prazo.

Com os nossos melhores cumprimentos,

Anexo: **Documentos remetidos a esta Freguesia**

O Presidente,

(Manuel Peixoto)

Contribuinte n.º 506922669 - Telefone: 239952422 - Fax: 239952793 - E-mail: jfsma@mail.telepac.pt

Exm.º Senhor

Presidente da Câmara Municipal de Coimbra

Praça 8 de Maio

3000-300 COIMBRA

Os abaixo assinados, todos proprietários confinantes com a travessa da rua dos bárrios, sita no lugar de S. Martinho de Árvore, veem junto de V.Exª. tendo em conta a proposta de plano Diretor Municipal apresentada pelo Município que V.Exª. muito dignamente preside, requerer que a zona que apresentam em documento anexo (planta do Google), passe a ser considerada zona de expansão urbana da freguesia de S. Martinho de Árvore, tendo em atenção os seguinte pressupostos:

1 – As expectativas criadas pelo anterior executivo, o qual em visita a S. Martinho de Àrvore deu enormes esperanças a todos nós que na zona apresentada iria ser possível construir;

2 – A proximidade de infraestruturas, água, saneamento, energia elétrica, via infraestruturada, sendo o investimento público a considerar para este pequeno prolongamento diminuto.

Tendo em consideração que somos quase na totalidade residentes na Freguesia, ou os que não são pretendem aqui fixar-se, solicitamos seja desbloqueada a área apresentada, por forma a que possamos ali ver nascer as casas dos nosso filhos e filhas.

Esperando a aceitação da nossa pretensão, despedimo-nos, apresentando a V.Exª. os nossos melhores cumprimentos,.

Anexamos: fotocópias dos Bilhetes de Identidade.

CONTATOS: 925413061
937666801

Os requerentes,

Júdio Soares Santos Travassos
Daniel Cortesão Pimenta
Eva Vieira Soares Rojas
Amandio Costa Malva Rangel
Porfirio Rodrigues Pinheiro Reis
Daniel Rangel Travassos
António Rangel Celonico
José Travassos Dias Bera
Manuel Travassos Dias Bera

[illegible]

CARLOS DA SILVA FERREIRA

Carlos Manuel Monteiro S. Cavaleiro Pimenta

M.ª de Lourdes Salgado Pimenta Monteiro

Proposta de Alteração de Revisão do PDM de Coimbra

Travessa da Rua dos Bárrios - S. Martinho de Árvore

Proposta (um) - Coordenadas 8 33 25.30 0 - 40 13 23.75 N

Proposta de Alteração de Revisão do PDM de Coimbra

Travessa da Rua dos Bárrios - S. Martinho de Árvore

Proposta (dois) - Coordenadas 8 33 26.40 0 - 40 13 26.25 N

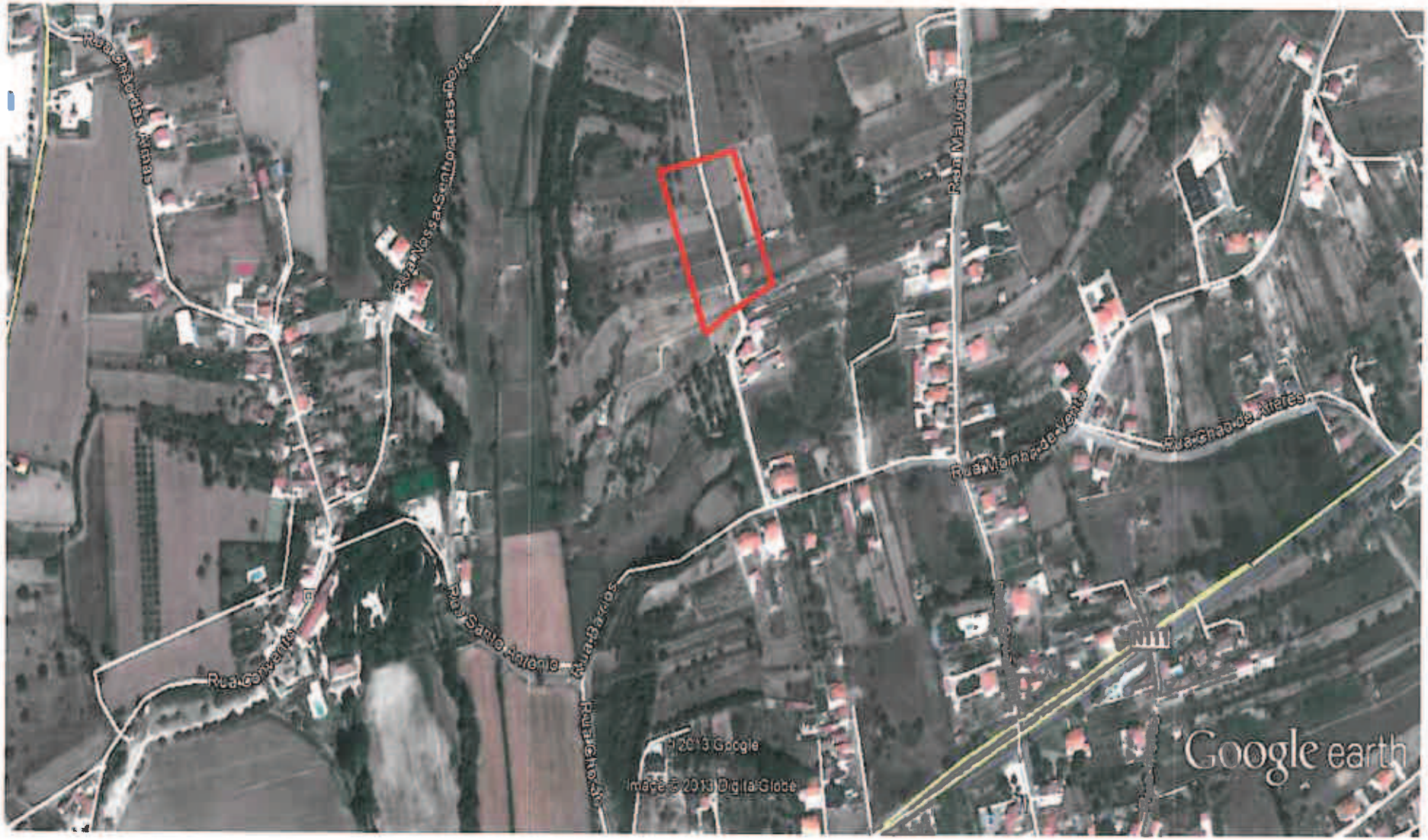

Proposta de Alteração de Revisão do PDM de Coimbra

Proposta (Três) - Travessa da Rua dos Bárrios - S. Martinho de Árvore

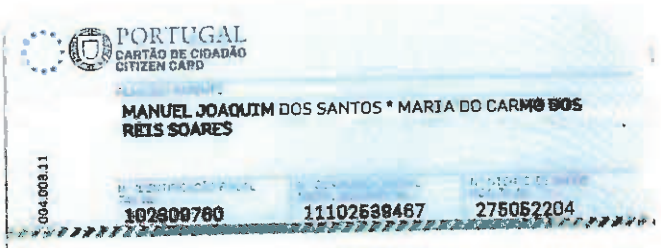

I<PRT067408982<ZZ00<<<<<<<<<<<
5810147M1711279PRT<<<<<<<<<<<8
SOARES<DOS<SANTOS<TRAVASSOS<<I

REPÚBLICA PORTUGUESA

(République Portugaise — The Portuguese Republic)

BILHETE DE IDENTIDADE
DE
CIDADÃO NACIONAL

CARTE D'IDENTITÉ
DE
CITOYEN NATIONAL

IDENTITY CARD
OF
NATIONAL CITIZEN

ASSINATURA DO PORTADOR (SIGNATURE DU TITULAIRE — SIGNATURE OF BEARER)

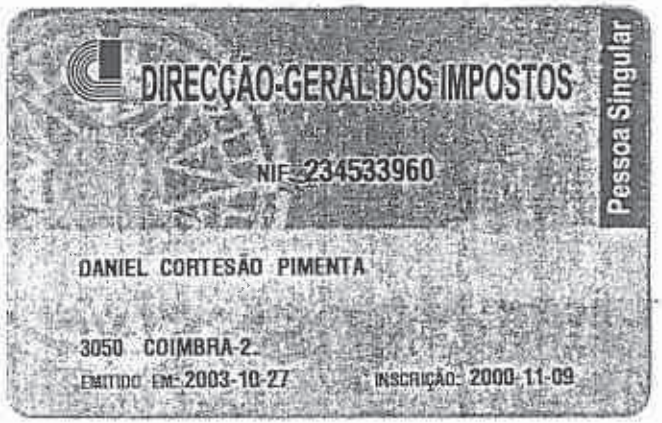

Nº 11757871 | 1 | EMISSÃO 19/03/2008 * COIMBRA

DANIEL CORTESÃO PIMENTA

PAIS/PARENTS
ANTÓNIO PIMENTA RIBEIRO FAUSTINO *
MINERVINA SALGADO DE SEIÇA CORTESÃO

NATURALIDADE
SÃO SILVESTRE * COIMBRA

RESIDÊNCIA
SÃO SILVESTRE * COIMBRA

DATA DE NASCIMENTO	ESTADO CIVIL	ALTURA	VALIDADE
27/11/1980	CAS.	1,79	19/02/2014

INDICAÇÕES EVENTUAIS

MINISTÉRIO DA JUSTIÇA
DIRECÇÃO-GERAL DOS REGISTOS E DO NOTARIADO
SERVIÇOS DE IDENTIFICAÇÃO CIVIL

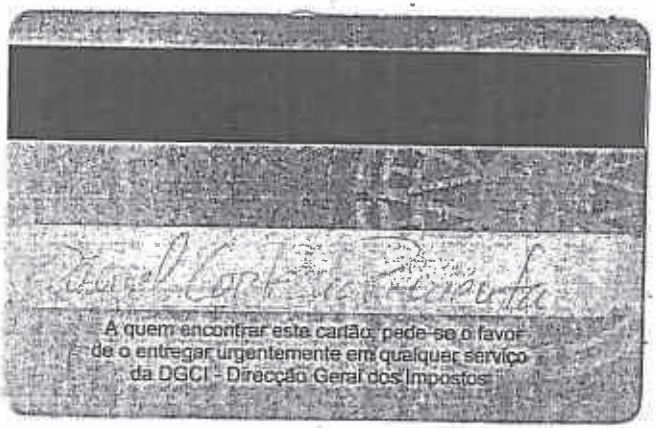

DIRECÇÃO-GERAL DOS IMPOSTOS

NIF: 238990192

ANA LUISA SOARES VEIGA

3050 COIMBRA-2.

EMITIDO EM: 2003-12-05 INSCRIÇÃO: 2001-11-08

12196070 6 10/03/2008 * COIMBRA

ANA LUISA SOARES VEIGA

JOSE PIRES VEIGA * MARILIA SOARES DOS SANTOS

COIMBRA (SÉ NOVA) * COIMBRA

SÃO MARTINHO DE ÁRVORE * COIMBRA

10/03/1982 M/S 1,65 10/01/2014

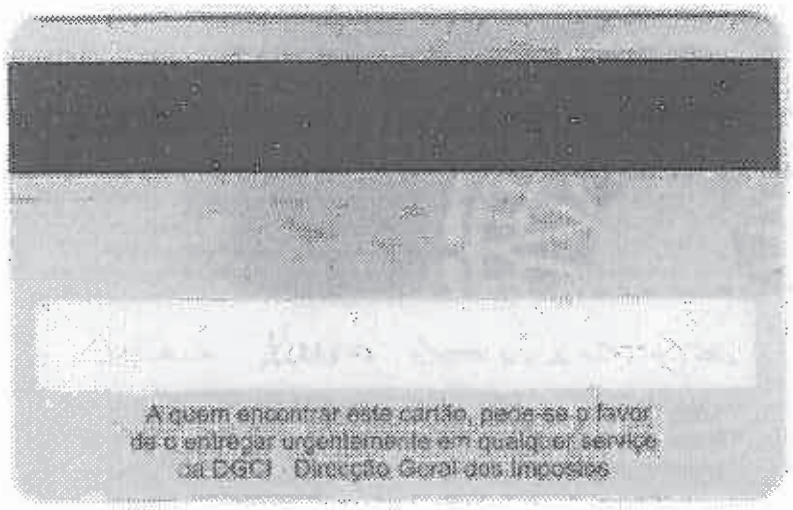

COSTA MALVA RANGEL

AMÂNDIO

M 1,80 PRT 04 11 1945

08734577 3 ZZ7 29 12 2014

GILBERTO MALVA RANGEL * MARIA DA CONCEIÇÃO COSTA

004 002 11

150254083 11100711889 278271082

I<PRT087345773<ZZ71<<<<<<<<<<<
4511045M1412299PRT<<<<<<<<<<<8
COSTA<MALVA<RANGEL<<AMANDIO<<<

CARTÃO DE CIDADÃO
CITIZEN CARD

MANUEL PINHEIRO DOS REIS * MARIA DA NAZARÉ
RODRIGUES

004 00211

172514880 11100477408 280491955

I<PRT042984211<ZZ96<<<<<<<<<<<
5107052M1505122PRT<<<<<<<<<<<8
RODRIGUES<PINHEIRO<DOS<REIS<<P

042984211 1 ZZB 12 05 2015

M 1,08 PRT 05 07 1951

PORFIRIO

RODRIGUES PINHEIRO DOS REIS

REPÚBLICA PORTUGUESA

Republique Portugaise — The Portuguese Republic

BILHETE DE IDENTIDADE
DE
CIDADÃO NACIONAL
DE
ARTE TRIDENTES
DE
TOLIMAN TOVAL

Daniel Rangel Travassos

4255763	1	18/04/2001	* COIMBRA

NOME

DANIEL RANGEL TRAVASSOS

PAIS

JOSÉ AUGUSTO TRAVASSOS * MARIA MALVA RANGEL

NATURALIDADE

S. MARTINHO DE ÁRVORE * COIMBRA

RESIDÊNCIA

S. MARTINHO DE ÁRVORE * COIMBRA

DATA DE NASCIMENTO	ESTADO CIVIL	ALTURA	VALIDADE
15/08/1939	CAS.	1,67	VITALICIO

INDICAÇÕES EVENTUAIS

MINISTÉRIO DA JUSTIÇA
DIRECÇÃO GERAL DOS REGISTOS E DO NOTARIADO
SERVIÇOS DE IDENTIFICAÇÃO CIVIL

REPÚBLICA PORTUGUESA

DIRECÇÃO-GERAL DAS CONTRIBUIÇÕES E IMPOSTOS
REGISTO CENTRAL DE CONTRIBUINTE
PESSOA SINGULAR

NÚMERO FISCAL	DATA DA EMISSÃO
14[illegible]221425	17/[illegible]

NOME DO CONTRIBUINTE

[illegible] RANGEL TRAVASSOS

REPARTIÇÃO DE FINANÇAS DO DOMICÍLIO FISCAL

CONCELHO OU BAIRRO FISCAL	CÓDIGO
[illegible]	[illegible]5

RANGEL CELORICO

ANTÓNIO

M 1,80 PRT 31 12 1951

04492294 9 ZZ5 04 05 2017

CARTÃO DE CIDADÃO
CITIZEN CARD

ANTÓNIO FERNANDES CELORICO * MARIA DE JESUS MALVA RANGEL

004 008 11

151880484 11100358335 291514932

I<PRT044922949<ZZ56<<<<<<<<<<<
5112313M1705047PRT<<<<<<<<<<<6
RANGEL<CELORICO<<ANTONIO<<<<<<

TRAVAÇOS DIAS BERA

JOSÉ

M 1,57 PRT 30 11 1982

07428286 7 ZZO 09 08 2015

ZZL

MANUEL DIAS BERA * MARIA DO CARMO TRAVAÇOS DA SILVA

004.008.11

183258830 11101386368 283058082

I<PRT074282867<ZZ06<<<<<<<<<<<
6211305M1509094PRT<<<<<<<<<<<8
TRAVACOS<DIAS<BERA<<JOSE<<<<<<

TRAVASSOS DIAS BERA

MANUEL

M 1,64 PRT 08 07 1958

08218838 3 ZZ8 08 01 2018

MANUEL DIAS BERA * MARIA DO CARMO DA CRUZ
TRAVASSOS

004.003.11

180869101 12017935158 275247578

I<PRT082186383<ZZ87<<<<<<<<<<<
5807086M1801086PRT<<<<<<<<<<<4
TRAVASSOS<DIAS<BERA<<MÁNUEL<<<

REPUBLICA PORTUGUESA

(Republique Portugaise — The Portuguese Republic)

BILHETE DE IDENTIDADE
DE
CIDADÃO NACIONAL

CARTE D'IDENTITÉ
DE
CITOYEN NATIONAL

IDENTITY CARD
OF
NATIONAL CITIZEN

8973576 5 11/01/2005 * COIMBRA

ANTÓNIO CARDOSO SALGADO PIMENTA

ANTÓNIO CORTESÃO SALGADO PIMENTA * MARIA DEOLINDA MANITO CARDOSO

NATURALIDADE

S. SILVESTRE * COIMBRA

RESIDÊNCIA

S. MARTINHO DE ÁRVORE * COIMBRA

DATA DE NASCIMENTO	ESTADO		VALIDADE
26/11/1969	CAS.	1,75	11/09/2015

OBSERVAÇÕES

MINISTÉRIO DA JUSTIÇA

REPÚBLICA PORTUGUESA

Republic Portuguese Republic

BILHETE DE IDENTIDADE
DE
CIDADÃO NACIONAL

CARTE D'IDENTITÉ
DE
CITOYEN NATIONAL

IDENTITY CARD
OF
NATIONAL CITIZEN

4212227 9 28/09/2006 * COIMBRA

NOME

MANUEL SERRADOR CACHO

FILIAÇÃO

JOSÉ CACHO * MARIA NETO SERRADOR

NATURALIDADE

S. SILVESTRE * COIMBRA

RESIDÊNCIA

S. MARTINHO DE ÁRVORE * COIMBRA

DATA DE NASCIMENTO	ESTADO CIVIL	ALTURA	VALIDADE
19/09/1944	CAS.	1,64	VITALICIO

INDICAÇÕES EVENTUAIS

MINISTÉRIO DA JUSTIÇA

REPUBLICA PORTUGUESA

(Republique Portugaise – The Portuguese Republic)

BILHETE DE IDENTIDADE
DE
CIDADÃO NACIONAL

CARTE D'IDENTITÉ
DE
CITOYEN NATIONAL

IDENTITY CARD
OF
NATIONAL CITIZEN

7639943 | 5 | 12/08/2004 * COIMBRA

CARLOS DA SILVA FERREIRA

JOSÉ FERREIRA MONTEIRO * MARIA DA ASCENSÃO DA SILVA RAMALHO

ARAZEDE * MONTEMOR-O-VELHO

S. MARTINHO DE ÁRVORE * COIMBRA

DATA DE NASCIMENTO	ESTADO CIVIL	ALTURA	VALIDADE
30/11/1966	CAS.	1,68	12/04/2015

INDICAÇÕES EVENTUAIS

MINISTÉRIO DA JUSTIÇA

CARTÃO DE CIDADÃO
CITIZEN CARD
PORTUGAL
COUCEIRO PIMENTA
NUNO ALEXANDRE
M 1,72 PRT 02 06 1972
10150021 2 ZZ8 30 12 2014

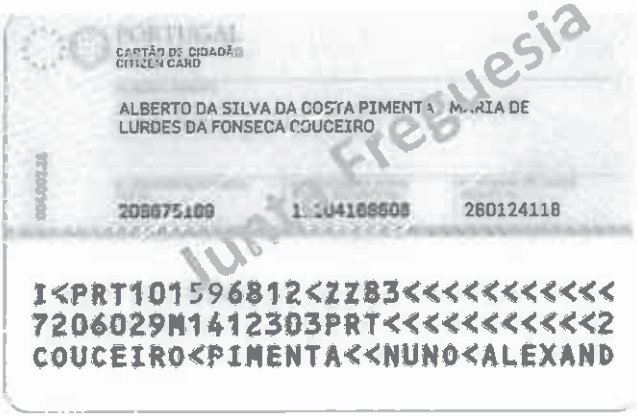
PORTUGAL
CARTÃO DE CIDADÃO
CITIZEN CARD
ALBERTO DA SILVA DA COSTA PIMENTA MARIA DE
LURDES DA FONSECA COUCEIRO
260124118
I<PRT101596812<ZZ83<<<<<<<<<<<
7206029M1412303PRT<<<<<<<<<<<2
COUCEIRO<PIMENTA<<NUNO<ALEXAND

REPÚBLICA PORTUGUESA

(République Portugaise — The Portuguese Republic)

BILHETE DE IDENTIDADE
DE
CIDADÃO NACIONAL

CARTE D'IDENTITÉ
DE
CITOYEN NATIONAL

IDENTITY CARD
OF
NATIONAL CITIZEN

Carlos Manuel Monteiro Santos Cavaleiro Pimenta

ASSINATURA DO PORTADOR (SIGNATURE DO TITULAIRE / SIGNATURE OF BEARER)

Nº 9916894 | 4 | EMISSÃO (DELIVRANCE / ISSUE) 07/02/2005 × COIMBRA

NOME (NOM / NAME)

CARLOS MANUEL MONTEIRO DOS SANTOS CAVALEIRO PIMENTA

PAIS (PARENTS)

ARISTIDES SANTOS CAVALEIRO × HERMÍNIA MONTEIRO GONÇALVES

NATURALIDADE (LIEU DE NAISSANCE / BIRTHPLACE)

CARAPINHEIRA × MONTEMOR-O-VELHO

RESIDÊNCIA (RESIDENCE / RESIDENCE)

S. MARTINHO DE ÁRVORE × COIMBRA

DATA DE NASCIMENTO (DATE DE DISTRIB.)	ESTADO CIVIL (ÉTAT CIVIL / MARITAL STATUS)	ALTURA (TAILLE / HEIGHT)	VALIDADE (VALIDITÉ / EXPIRATION DATE)
07/10/1968	CAS.	1,68	07/05/2015

INDICAÇÕES EVENTUAIS (INDICATIONS EVENTUELLES / ADDITIONAL INDICATIONS)

MINISTÉRIO DA JUSTIÇA
DIRECÇÃO GERAL DOS REGISTOS E DO NOTARIADO
SERVIÇOS DE IDENTIFICAÇÃO CIVIL

10254403 4 26/05/2008 * COIMBRA

MARIA DE LURDES SALGADO PIMENTA MONTEIRO

ADELINO PIMENTA SERRALHEIRO * MARIA DA NAZARÉ SALGADO QUINTEIRO

SÃO MARTINHO DE ÁRVORE * COIMBRA

SÃO MARTINHO DE ÁRVORE * COIMBRA

DATA DE NASCIMENTO	ESTADO CIVIL	ALTURA	VALIDADE
08/08/1968	CAS.	1,55	26/04/2019

MINISTÉRIO DA JUSTIÇA