



ORÇAMENTO E GRANDES OPÇÕES DO PLANO PARA 2022



CÂMARA MUNICIPAL
DE
COIMBRA

Índice

1. Grandes Opções do Plano e Orçamento 2022	1
2. Visão Estratégica	3
3. Relatório das GOP e Orçamento para 2022	13
4. Órgãos e Serviços da Autarquia	89
Assembleia Municipal	91
Câmara Municipal	93
Serviços da Autarquia	94
5. Apresentação das GOP, PPI, AMR e Orçamento	95
6. Grandes Opções do Plano	103
6.1. Grandes Opções do Plano - Desenvolvimento por Objectivos:	107
01 Planeamento, Reabilitação e Qualificação Urbana	109
02 Coesão Territorial e Desenvolvimento Sócio-Económico	144
03 Cidade Solidária e Humanista	161
04 Cidade da Cultura, das Artes e do Conhecimento	173
05 Cidade Educadora, do Desporto e da Juventude	188
06 Cidade da Saúde	203
07 Orçamento Participativo	207
6.2. Plano Plurianual de Investimentos - Desenvolvimento por Objectivos:	211
01 Planeamento, Reabilitação e Qualificação Urbana	213
02 Coesão Territorial e Desenvolvimento Sócio-Económico	234
03 Cidade Solidária e Humanista	244
04 Cidade da Cultura, das Artes e do Conhecimento	245
05 Cidade Educadora, do Desporto e da Juventude	249
06 Cidade da Saúde	256
07 Orçamento Participativo	256

6.3. Actividades Mais Relevantes – Desenvolvimento por Objectivos:	259
01 Planeamento, Reabilitação e Qualificação Urbana	261
02 Coesão Territorial e Desenvolvimento Sócio-Económico	278
03 Cidade Solidária e Humanista	287
04 Cidade da Cultura, das Artes e do Conhecimento	299
05 Cidade Educadora, do Desporto e da Juventude	311
06 Cidade da Saúde	321
07 Orçamento Participativo	325
7. Orçamento 2022	327
Resumo dos Orçamentos da CMC e dos SMTUC	329
Resumo Económico da Receita por Capítulo e Grupo	330
Resumo Económico da Despesa por Capítulo e Grupo	331
Resumo da Despesa por Classificação Orgânica	332
Resumo da Despesa por Classificação Económica	333
Orçamento e Plano Plurianual 2022	339
Desenvolvimento do Orçamento da Receita	341
Desenvolvimento do Orçamento da Despesa	359
Encargos anuais com Empréstimos de Médio e Longo Prazos	395
8. Delegação de Competências Municipais nas Uniões e Juntas de Freguesia	399

Normas de execução Orçamental e Anexos

Anexos:

1. Autorização Prévia no âmbito da LCPA
2. Mapa de Pessoal do Município de Coimbra
3. Descrição das Responsabilidades Contingentes
4. Mapa das Participações Financeiras e Entidades Associativas
5. Mapa com a totalidade das responsabilidades financeiras resultantes de compromissos plurianuais
6. Orçamentos dos SMTUC e entidades participadas

Índice de Quadros

3. Relatório do Orçamento e das GOP para 2022

Quadro 3.1. - Classificação orgânica das estruturas nuclear e flexível da Câmara Municipal de Coimbra para o Orçamento de 2022	18
Quadro 3.2. - Participações e quotizações anuais em entidades associadas	20
Quadro 3.3. – Enquadramento Macroeconómico 2021-2025	23
Quadro 3.4. – Despesa do Estado para as administrações locais	23
Quadro 3.5. – Comparativo das transferências do OE para o Município de Coimbra e previsão para 2022	24
Quadro 3.6. – Dotações Orçamentais das GOP 2022	26
Quadro 3.7. – Programas com dotações orçamentais > 1M€ – 2022	27
Quadro 3.8. – Comparativo das dotações orçamentais definidas (finais) nas GOP 2021 e 2022	28
Quadro 3.9. - Apoios e Delegações de Competências Municipais nas Juntas de Freguesias para 2022- no âmbito do Decreto-Lei n.º 57/2019 de 30 de abril	41
Quadro 3.10. – Capacidade de endividamento	51
Quadro 3.11. – Resumo da Receita e Despesa prevista para 2022 do Orçamento da Câmara Municipal	53
Quadro 3.12. – Equilíbrio “Corrente” do Orçamento (RFALEI) 2022	53
Quadro 3.13. – Resumo por agregado económico do Orçamento para 2022	54
Quadro 3.14 – Saldo Global Efetivo	56
Quadro 3.15. – Orçamento para 2022 por Unidade Orgânica	57
Quadro 3.16. – Despesa prevista com projetos cofinanciados e respetiva receita comunitária/OE	62
Quadro 3.17. – Dotação FEDER para os investimentos do Município de Coimbra no Pacto da CIM-RC	68
Quadro 3.18. – Projetos em fase de análise de candidatura no Centro 2020 no âmbito do Pacto da CIM-RC	69
Quadro 3.19. – Plano de Investimentos – Fase 1, no âmbito do PEDU do Município de Coimbra	70
Quadro 3.20. – PEDU Coimbra (2014-2018) – Fase 1	71
Quadro 3.21. - Pacto e outras operações em parcerias com a CIM-RC (2014-2020)	73
Quadro 3.22. – POSEUR/POISE/Outras candidaturas ao Centro 2020	75
Quadro 3.23 – Projetos Internacionais e Outras Iniciativas Comunitárias (2014-2020)	77
Quadro 3.24 – Comparticipações do Orçamento do Estado e diversas instituições	78
Quadro 3.25 – Financiamento por empréstimos de médio e longo prazos através de EQ BEI PT 2020 – Autarquias	79
Quadro 3.26. – Resumo das comparticipações de projetos cofinanciados previstas na Receita para 2022	80
Quadro 3.27 – Evolução dos Passivos Financeiros por empréstimos de médio e longo prazo de 2021 e 2022	83
Quadro 3.28 – Aplicação da Receita por Função para 2022	85
Quadro 3.29 – Rácios Orçamentais	86

4. Órgãos Municipais e Serviços da Autarquia

Quadro 4.1 – Eleitos locais	91
-----------------------------	----

5. Apresentação das GOP, PPI e AMR e Orçamento

Quadro 5.1. – Estrutura de Objetivos e Programas	99
--------------------------------------------------	----

6. Resumo Geral das GOP, PPI e AMR

Quadro 6.1 – Resumo das Dotações Definidas no Plano Plurianual de Investimentos (PPI), Atividades Mais Relevantes (AMR) e Grandes Opções do Plano (GOP) 2022	105
--------------------------------------------------------------------------------------------------------------------------------------------------------------	-----

7. Orçamento 2022

Quadro 7.1 – Resumo dos Orçamentos para o ano de 2022 da Câmara Municipal e dos Serviços Municipalizados de Transportes Urbanos de Coimbra	329
Quadro 7.2 – Resumo Económico da Receita 2022	330
Quadro 7.3 – Resumo Económico da Despesa 2022	331
Quadro 7.4 – Resumo da Despesa por Classificação Orgânica 2022	332
Quadro 7.5 – Resumo da Despesa por Classificação Económica 2022	333
Quadro 7.6 – Orçamento e Plano Orçamental Plurianual 2022	339

Índice de Gráficos

3. Relatório do Orçamento e GOP para 2022

Gráfico 3.1. – Evolução das dotações Orçamentais Finais das GOP e Previsão para 2022	29
Gráfico 3.2. – Evolução das dotações orçamentais definidas por Contratos e Acordos com as Uniões e Juntas de Freguesia	42
Gráfico 3.3. – Pagamentos com Subsídios à exploração e previsão para 2022 para apoio aos SMTUC	43
Gráfico 3.4. – Evolução dos investimentos (Aquisição de bens de Capital) de 2016 a 2021 (à data) e previsão de 2022	55
Gráfico 3.5. – Evolução da Dívida Bancária	55
Gráfico 3.6. – Poupança Corrente	56
Gráfico 3.7. – Estrutura da Receita e da Despesa	83
Gráfico 3.8. – Estrutura global da Receita para 2022	84
Gráfico 3.9. – Estrutura global da Despesa para 2022	84
Gráfico 3.10. – Aplicação da Receita por Função para 2022	86

4. Órgãos Municipais e Serviços da Autarquia

Gráfico 4.1. – Organigrama dos serviços municipais	94
----------------------------------------------------	----

Lista de acrónimos e siglas

Acrónimo/Sigla	Descrição
AC	AC, Águas de Coimbra, E.M.
ADLC	Associação de Desenvolvimento Local de Coimbra
ADSE	Direção-Geral de Proteção Social aos Funcionários e Agentes da Administração Pública
AD&C	Agência para o Desenvolvimento e Coesão, I.P.
AEC	Atividades de Enriquecimento Curricular
AIDUS	Ações Integradas de Desenvolvimento Urbano Sustentável
AL	Administração Local/Autarquia Local
AMR	Atividades Mais Relevantes
ANAI	Associação Nacional de Apoio ao Idoso
APBC	Associação para a Promoção da Baixa de Coimbra
APPACDM	Associação Portuguesa de Pais e Amigos do Cidadão Deficiente Mental
APPC	Associação Portuguesa de Paralisia Cerebral
AR	Assembleia da República
ARU	Áreas de Reabilitação Urbana
BD	Banda Desenhada
BEI	Banco Europeu de Investimento
BPI	Banco Português de Investimento
C.G.A.	Caixa Geral de Aposentações
CAJP II	Centro Local de Apoio ao Emigrante de Coimbra
CASPAE	Centro de Apoio Social de Pais e Amigos da Escola
CAV	Centro de Artes Visuais
CBS	Companhia de Bombeiros Sapadores
CCDR	Comissão de Coordenação e Desenvolvimento Regional
CCDR-C	Comissão de Coordenação e Desenvolvimento Regional Centro
CCF	Conselho de Coordenação Financeira
CEB	Ciclo do Ensino Básico
CEDOUA	Centro de Estudos de Direito do Ordenamento do Urbanismo e do Ambiente
CEF	Connecting Europe Facility
CEI	Contrato de Emprego-Inserção
Centro 2020	Programa Operacional da Região Centro
CES	Centro de Estudos Sociais
CGD	Caixa Geral de Depósitos
CIM-RC	Comunidade Intermunicipal da Região de Coimbra
CMC	Câmara Municipal de Coimbra
CPCJ	Comissão de Proteção de Crianças e Jovens em Risco
CRO	Centro de Recolha Oficial de Animais
CTE	Cooperação Territorial Europeia
D.L.	Decreto-Lei
DGAL	Direção-Geral das Autarquias Locais
DGO	Direção Geral do Orçamento
DGTF	Direção Geral do Tesouro e Finanças

Acrónimo/Sigla	Descrição
DLBC	Desenvolvimento Local de Base Comunitária
EaSI	Programa para o Emprego e Inovação Social
EDP	Energias de Portugal
EGNOS	European Geostationary Navition Overlay Service
EIDT	Estratégias Integradas de Desenvolvimento Territorial
ERP	Enterprise resource planning
ERU	Estratégia de Reabilitação Urbana
EUSA	European University Sports Association
FAM	Fundo de Apoio Municipal
FAMC	Fundo de Ajuda aos Mais Carenciados
FBCF	Formação Bruta de Capital Fixo
FC	Fundo de Coesão
FEADER	Fundo Europeu Agrícola e Desenvolvimento Rural
FEAGA	Fundo Europeu Agrícola de Garantia
FEAMP	Fundo Europeu dos Assuntos Marítimos e das Pescas
FED	Fundo Europeu de Desenvolvimento
FEDER	Fundo Europeu de Desenvolvimento Regional
FEEI	Fundos Europeus Estruturais e de Investimento
FEF	Fundo de Equilíbrio Financeiro
FEG	Fundo Europeu de Ajustamento à Inovação
FEM	Fundo de Emergência Municipal
FFD	Fundo de Financiamento da Descentralização
FSE	Fundo Social Europeu
FSM	Fundo Social Municipal
GOP	Grandes Opções do Plano
ICD	Instrumento de Cooperação para o Desenvolvimento
ICSN	Instrumentos para a Cooperação no Domínio da Segurança Nuclear
IE	Instrumentos de Estabilidade e Paz
IEDDH	Instrumento Europeu para a Democracia e Direitos Humanos
IEFP	Instituto do Emprego e Formação Profissional
IEV	Instrumento Europeu de Vizinhança
IFDR	Instituto Financeiro para o Desenvolvimento Regional, I.P
IGFSE	Instituto de Gestão de Fundo Social Europeu
IGFSS, I.P.	Instituto de Gestão Financeira da Segurança Social, I.P.
IHPC	Índice Harmonizado de Preços no Consumidor
IHRU, I.P.	Instituto da Habitação e da Reabilitação Urbana, I.P.
IMI	Imposto Municipal sobre Imóveis
IMT	Imposto Municipal sobre Transmissões Onerosas de Imóveis
IP	Instrumentos de Parceria
IPA	Instrumento de Assistência de Pré - Adesão
IPC	Índice de Preços no Consumidor
IPN	Instituto Pedro Nunes

Acrónimo/Sigla	Descrição
IRC	Imposto sobre o Rendimento de Pessoas Coletivas
IRS	Imposto sobre o Rendimento das Pessoas Singulares
ITI	Investimentos Territoriais Integrados
IVA	Imposto sobre o Valor Acrescentado
LCPA	Lei dos Compromissos e dos Pagamentos em Atraso
LED	Light Emitting Diode
LEO	Lei do Enquadramento Orçamental
LFL	Lei das Finanças Locais
LIFE	Programa para o Ambiente e Ação Climática
LOE	Lei do Orçamento do Estado
MIE	Mecanismo Interligar a Europa
MLP	Médio Longo Prazo
M€	Milhões de Euros
OE	Orçamento do Estado
ORU	Operação de Reabilitação Urbana
OT	Objetivo Temático
PAEL	Programa de Apoio à Economia Local
PAICD	Plano de Ação Integrado para as Comunidades Desfavorecidas
PARU	Planos de Ação de Regeneração Urbana
PART	Programa de Apoio à Redução Tarifária nos Transportes Públicos
PDCT	Pacto para o Desenvolvimento e Coesão Territorial da CIM-RC
PDR	Programa de Desenvolvimento Rural do Continente
PE	Programa de Estabilidade
PEC	Programa de Estabilidade e Crescimento
PEDU	Plano Estratégico de Desenvolvimento Urbano
PI	Prioridades de Investimento
PIB	Produto Interno Bruto
PLOE	Proposta de Lei do Orçamento do Estado
PMP	Prazo Médio de Pagamento
PO	Programas Operacionais
POCH	Programa Operacional Capital Humano
POAT	Programa Operacional Assistência Técnica
POCAL	Plano Oficial de Contabilidade das Autarquias Locais
POISE	Programa Operacional Inclusão Social e Emprego
POPH	Programa Operacional Potencial Humano
Portugal 2020	Acordo de Parceria entre Portugal e a Comissão Europeia para os Fundos Europeus Estruturais entre 2014 e 2020
POSEUR	Programa Operacional Sustentabilidade e Eficiência no Uso de Recursos
PPI	Plano Plurianual de Investimentos
PROHABITA	Programa de Financiamento de Acesso à Habitação
PROVERE	Programa de Valorização Económica de Recursos Endógenos
PRR	Plano de Recuperação e Resiliência
QEC	Quadro Estratégico Comum

Acrónimo/Sigla	Descrição
QFP	Quadro Financeiro Plurianual
QMPFAL	Quadro de Médio Prazo para as Finanças da Autarquia Local
QPPO	Quadro Plurianual de Programação Orçamental
QREN	Quadro de Referência Estratégico Nacional
R.H.	Recursos Humanos
REFER	Infraestruturas de Portugal, S.A.
RFALEI	Regime Financeiro das Autarquias Locais e Entidades Intermunicipais
RIS	Research and Innovation Strategies for Smart Specialisation (Estratégia de Especialização Inteligente)
RSU	Resíduos Sólidos Urbanos
SATAPOCAL	Subgrupo de Apoio Técnico à Aplicação do POCAL
SEC	Sistema Europeu de Contas
SEL	Setor Empresarial Local
SIIAL	Sistema Integrado de Informação das Autarquias Locais
SISAL	Sistema de Informação para o Subsetor da Administração Local
SMTUC	Serviços Municipalizados de Transportes Urbanos de Coimbra
SNC-AP	Sistema de Normalização Contabilística para as Administrações Públicas
SNS	Serviço Nacional de Saúde
TC	Turismo de Coimbra
TIC	Tecnologias de Informação e Comunicação
TMDP	Taxa Municipal de Direitos de Passagem
U.C.	Universidade de Coimbra
UE	União Europeia
ZEP	Zona Especial de Proteção
€	Euro
TVH	Taxa de Variação Homóloga
TVHA	Taxa de Variação Homóloga Acumulada
VH	Variação Homóloga

1. Orçamento e Grandes Opções do Plano para 2022

2. Visão Estratégica

Uma visão estratégica para Coimbra

A situação de Coimbra está, hoje, à vista de todo/as e motivou as recentes e vincadas mudanças na condução dos destinos do concelho.

Coimbra foi reduzida a uma cidade de alguns serviços públicos em declínio, dependendo excessivamente dos indicadores e recursos humanos proporcionados pela sua Universidade e pelo seu Centro Hospitalar, sectores que padecem com o claro desinvestimento público, e sofrendo o esmagamento entre as duas áreas metropolitanas do país, a anterior apatia isolacionista e burocrática da Câmara e a crise demográfica, que em Coimbra é duas vezes mais grave que a do país. A conjuntura foi agravada pelos efeitos da pandemia COVID-19.

Os censos de 2021 vieram quantificar a evidência. Enquanto cidades como Braga, Aveiro, Leiria e Viseu cresceram em população desde os censos de 2011, Coimbra manteve a trajetória descendente no número de residentes. O contraste é evidente. Segundo os censos 2021, Coimbra é hoje apenas o 16º concelho do país, perdendo sobretudo jovens, por falta de emprego, tornando-se num concelho cada vez mais envelhecido.

Coimbra está a perder a sua maior riqueza: PESSOAS e TALENTOS!

Para agravar a situação e condicionando o futuro, Coimbra é apenas o 67º concelho nacional no número de empresas por 100 habitantes e na produção de bens para exportação (PORDATA/INE).

Como referiu o Prof. José Reis, num artigo no Campeão das Províncias, *“É estranho, muito estranho, que a única cidade do Continente que, fora das duas áreas metropolitanas ou da sua proximidade imediata (condição que se aplica a Braga), tem mais de cem mil habitantes (mais de 250 mil se consideramos aqueles municípios contíguos e mais de 400 mil se for a Comunidade Intermunicipal que estivermos a analisar) não seja o fulcro de um processo de atração e consolidação demográfica e urbana.”*

De um documento encomendado e aprovado pela Câmara Municipal de Coimbra (CMC) relativo à estratégia local de habitação 2020-2030, elaborado pela Urbe, ou seja, uma fonte de informação independente, retirámos esta análise SWOT que, não obstante ter sido efetuada num âmbito específico, reflete de forma evidente os problemas, as limitações e a falta de estratégia da anterior gestão camarária, que urge e que pretendemos corrigir. A leitura desta análise dispensa comentários adicionais. O diagnóstico está feito com rigor e independência.

Forças	Fraquezas
<ul style="list-style-type: none"> ✓ Recursos humanos qualificados ✓ Ambiente urbano favorável à fixação de emprego e de quadros qualificados ✓ Áreas com capacidade para fixação de empresas ✓ Serviços avançados às empresas na área das novas tecnologias ✓ Recursos / meios científicos e tecnológicos ✓ Práticas inovadoras em habitação municipal (Centro de Estágio Habitacional e Centro de Realojamento da Baixa) ✓ Equipamentos e serviços estruturantes de importância nacional (CHUC e UC) ✓ Diminuição muito significativa nos alojamentos familiares clássicos sem infraestruturas básicas 	<ul style="list-style-type: none"> ✓ Estrutura de emprego dominada pelos serviços públicos ✓ Fraco dinamismo empresarial ✓ Sector industrial em recessão ✓ Diminuição da população ✓ Aumento da população envelhecida ✓ Baixa taxa de cobertura dos equipamentos sociais para a população idosa ✓ Preço elevado da habitação, para venda e para arrendamento ✓ Pouco investimento na reabilitação ✓ Ausência de estratégia e de clareza nas opções de planeamento ✓ Parque municipal insuficiente para as necessidades ✓ Centro histórico com perda de população acentuada e com uma percentagem elevada de edifícios vagos ✓ Desinteresse e/ou dificuldades económicas dos proprietários de habitação degradada na reabilitação dos mesmos

Oportunidades	Ameaças
<ul style="list-style-type: none"> ✓ Criação do Coimbra Parque – Parque de Inovação em ciência, tecnologia e saúde ✓ Fundos comunitários, designadamente os que se destinam a combater os efeitos da pandemia. ✓ Universidade de Coimbra como Património da Humanidade ✓ Candidaturas a programas de apoio ✓ Estabelecimento de parcerias com os privados ✓ Áreas de Reabilitação Urbana ✓ Número de alojamentos vagos ✓ Nº de fogos planeados ainda não construídos dentro do PUCC e em zonas a densificar 	<ul style="list-style-type: none"> ✓ Fragilidade dos programas públicos de apoio à habitação e à reabilitação ✓ Aumento da competitividade dos territórios periféricos a Coimbra, resultante da proximidade geográfica com melhor mobilidade e preços de habitação mais reduzidos ✓ Taxa de desemprego crescente e consequentes dificuldades económicas das famílias ✓ Nº de fogos planeados ainda não construídos fora do PUCC e dos perímetros urbanos secundários ✓ Alterações à Lei do Arrendamento, que diminuíram a confiança dos investidores no investimento destinado ao arrendamento ✓ Estagnação demográfica

Por tudo isto, é necessário e emergente transformar, modernizar e acelerar Coimbra e todo o município.

As grandes linhas estratégicas para o futuro próximo, em que já estamos a trabalhar intensamente, ouvindo munícipes, associações e empresários, passam por melhorar, digitalizar e acelerar a organização camarária, captando mais investimento público e privado, estimular a criatividade e produção local, recuperar o património e criar mais riqueza e emprego, melhorar a qualidade de vida e os transportes, com particular ênfase nos SMTUC, cujo investimento será reforçado, construindo um ciclo de prosperidade, bem-estar, reconstrução e revivificação sustentável do concelho de Coimbra.

Ambicionamos que o concelho de Coimbra seja uma primeira escolha para os investidores e criadores de emprego, tirando partido dos nossos excelentes sistemas de ensino e saúde, bem como da nossa centralidade geográfica, cosmopolitismo e de uma renovada capacidade de atração de pessoas de todo o mundo para aqui estudar, trabalhar e viver. É claro o objetivo de tornar Coimbra um grande local para os jovens mais talentosos poderem expandir a sua energia e criatividade e concretizarem as suas ideias, com sólidas oportunidades de emprego e condições propícias para construir um futuro gratificante e aprazível, em que a educação, a atividade física e o lazer sejam de grande qualidade e estejam ao alcance de tod@s.

No pouco tempo que decorreu desde a tomada de posse, a principal preocupação foi a de tomar contacto com a realidade da Câmara e desencadear o processo de digitalização e aceleração de procedimentos. Hoje, ao contrário do passado, o presidente da Câmara apenas despacha em suporte informático e não tem despacho atrasado, o que tem induzido um processo de transformação muito positiva nos serviços camarários, com uma extraordinária colaboração de tod@s.

Agradecemos aos trabalhadores da CMC, porque é de toda a justiça fazê-lo, o enorme e empenhado contributo que têm dado à melhoria contínua dos procedimentos camarários. Hoje todos procuramos apresentar soluções para quaisquer problemas, visando o melhor e o mais rápido resultado possível. Queremos que quem recorrer à Câmara com uma pergunta saia com uma resposta, quem apresentar um problema tenha uma solução, quem quiser investir receba todo o apoio e rapidez que necessita, dentro da mais rigorosa legalidade.

Todas as pessoas estão a ser ouvidas com atenção e cortesia, independentemente da sua condição e sem quaisquer barreiras. E já se nota, nomeadamente, nos contactos empresariais que temos recebido e aos quais procuramos estar atentos e responsivos. Os resultados serão certamente visíveis a médio prazo. As pessoas começam a constatar que a Câmara de Coimbra mudou 180°. Não voltaremos a perder as muitas oportunidades que Coimbra perdeu no passado.

Desenvolveremos um instrumento de participação pública online, inserido no Balcão Virtual da CMC, e realizaremos concursos de ideias. No nosso conceito de democracia participativa, a Câmara vai ouvir e servir e não impor a sua autocrática vontade.

Na elaboração do atual orçamento, um documento previsional e orientador, não introduzimos ainda modificações substanciais, porque os limites são estreitos e porque queremos promover uma revolução tranquila e progressiva do município, com a participação de tod@s e respeitando tod@s. Não fizemos como em 2013, em que o executivo socialista mandou parar tudo para começar quase do zero, causando sérios transtornos e muitas perdas ao município e às freguesias. Pretendemos uma evolução sólida mas sem cavar fossos políticos artificiais. A grande diferença para o passado recente estará em governar bem, com humildade e rigor, transparência, diálogo, participação e desenvolvimento de grandes projetos transformadores, como o rio Mondego, o Convento de Santa Clara a Nova, a Baixa de Coimbra e a rua da Sofia, etc. As diferenças estão a ser sentidas, mas não nos peçam para resolvermos em 3 meses os muitos problemas acumulados de anos. Herdámos 8 anos de uma governação socialista que paralisou Coimbra e os efeitos devastadores da bancarrota de 2011, da responsabilidade da governação socialista socrática de 2005 a 2011.

Queremos construir uma Coimbra virada energicamente para as pessoas, com mais presente e melhor futuro:

- Coimbra município de educação, ciência, criatividade, cultura e património.
- Coimbra município da melhor saúde e do envelhecimento participativo.
- Coimbra município competitivo para as empresas.
- Coimbra município atrativo, inclusivo e com oportunidades para os jovens.
- Coimbra município verde, do rio Mondego e da qualidade de vida.
- Coimbra município *smart city / open city* de pessoas felizes.
- Queremos uma Câmara com um bom ambiente de trabalho
- Queremos uma Câmara amiga dos munícipes, das famílias e dos investidores
- Queremos uma Câmara que seja o motor do desenvolvimento da região
- Queremos uma Câmara que dialogue e trabalhe com todas as instituições
- Queremos uma Câmara menos burocrática e mais dinâmica que induza um concelho próspero
- Queremos uma Câmara que devolva a Coimbra a importância que outrora lhe era atribuída
- Queremos um presidente da Câmara como um embaixador cultural e económico e um promotor da marca Coimbra

Construímos uma equipa camarária de alto desempenho, capacidade de diálogo e trabalho conjunto, que conduzirá a transformação e revivificação de Coimbra enredando toda a cidade numa fervilhante filosofia CulTec, ou CoolTech, uma nova mentalidade estratégica, uma atitude proactiva e cosmopolita, aberta ao mundo, às pessoas, às artes, à cultura, à inovação, às novas ideias, ao investimento e ao empreendedorismo, assente na vontade de fazer a diferença em direção ao futuro para promover o desenvolvimento sustentável de Coimbra, numa aposta de modernização e desburocratização da Câmara e maximização da utilização de fundos europeus, gerando, amplificando e acelerando projetos e estímulos em todo o amplo espectro de competências da sociedade e das características distintivas de Coimbra, ouvindo e considerando os especialistas em todas as áreas, da cultura (cul) à tecnologia (tec).

Afirmaremos o concelho de Coimbra e os concelhos vizinhos como uma região CulTec de Portugal, da Europa e do Mundo, tornando mais agradável, mais excitante, mais desafiante e mais feliz a vida e o trabalho de todas e de todos, com as respostas adequadas para os vários ciclos da vida e com mais emprego qualificado e mais habitação acessível aos jovens, com estratégias diversificadas para atrair, fixar e corresponder aos anseios, expectativas e necessidades da juventude.

Com esta nova e fresca energia, assente nos mais modernos conceitos de urbanismo e mobilidade, vamos estimular a simbiose de proximidade entre empresas, instituições, pessoas, zonas verdes e sítios de lazer e vida social, recuperar os espaços abandonados e degradados, entrecruzar as diferentes vivências da cidade e tornar Coimbra no concelho mais dinâmico do país no campo cultural, tecnológico, empresarial, ambiental, demográfico e social, reescrevendo a história presente e futura desta tão particular cidade, a primeira capital de Portugal, com uma concentração única de património, que urge preservar com qualidade, e um inigualável, mas pouco aproveitado, legado histórico, artístico, cultural e científico.

Unindo sem complexos e trabalhando sinergicamente com as suas principais instituições nos mesmos propósitos, potencializando o desenvolvimento e crescimento mútuo, nomeadamente a UC, o IPC, o CHUC, a ESEnfC, a Escola de Hotelaria e Turismo, Sociedade e Câmara, Coimbra vai trabalhar com abertura, qualidade e ambição para recuperar o lugar que há muito perdeu e reafirmar-se na política nacional e internacional, com especial ênfase na lusofonia, tornando-se a cidade mais vibrante de Portugal a nível cultural, social, empresarial e tecnológico, sem esquecer a educação e a Saúde.

Privilegiaremos o apoio continuado à produção, afirmação e divulgação cultural e artística local, tornaremos Coimbra uma referência nacional e internacional na Cultura e nas Artes, capaz de atrair pessoas de outras zonas de Portugal e do estrangeiro, em que os agentes culturais atuem sinergicamente com grande autonomia e as indústrias criativas sejam uma fonte de cultura e de afirmação cultural, bem como de promoção turística e prosperidade. Trabalharemos intensamente para que Coimbra seja Capital Europeia da Cultura em 2027 e essa oportunidade seja usada para que a Cultura e as Artes em geral, e as indústrias criativas em particular, deem um salto quantitativo, qualitativo, transformador, sustentável e duradouro.

Coimbra, uma cidade apaixonante, com história, cultura, características e potencial únicos, será um polo sustentado de atração turística de primeira grandeza e de qualidade superior, a nível nacional e internacional, preservando e dinamizando o património, o turismo cultural, de natureza, de lazer e de saúde, uma das bases mais sólidas para a prosperidade de todo o concelho, com efeitos positivos também para a região envolvente.

Introduziremos o conceito de 'Saúde em todas as políticas camarárias', no sentido da preocupação com a saúde física, mental e social das pessoas e animais influenciar as decisões a serem tomadas, com particular atenção às questões sociais, ambientais e de mobilidade que dependem diretamente do município e no combate aos chamados determinantes sociais da saúde, considerando a ampla conceção de saúde que a Organização Mundial da Saúde (OMS) introduziu em 1946, definindo saúde como um estado de completo bem-estar físico, mental e social, e não apenas como a ausência de doença ou enfermidade.

Coimbra é uma Região Europeia de referência para o envelhecimento ativo e saudável e a Câmara é um dos parceiros fundadores do consórcio que candidatou e ganhou o título para a região. Um importante objetivo será tornar Coimbra no centro de referência nacional na área da geriatria e gerontologia, com uma forte componente hospitalar e de apoio comunitário, respeitando e potenciando a preferência dos adultos mais velhos por continuar a viver no seu bairro e na sua casa à medida que envelhecem. Trabalhar para a adesão de Coimbra à Rede Global de Cidades e Comunidades Amigas das Pessoas Idosas, apoiar e promover projetos de educação que valorizem as pessoas mais velhas, como sejam as universidades seniores, programas de intercâmbio e programas de voluntariado sénior, e melhorar as condições de segurança e bem estar dos idosos, por exemplo através de serviços de telealarme, em complementaridade com serviços de proximidade

ao nível do acompanhamento social e em colaboração com IPSSs e as forças de segurança, de forma adequada à população mais isolada e carenciada.

Trabalharemos com a CIM de Coimbra numa estratégia de grande área metropolitana, assumindo Coimbra como núcleo dinâmico de uma região metropolitana com um modelo de desenvolvimento policêntrico, que promova o emprego e o desenvolvimento económico, esteja na linha da frente da sustentabilidade e da qualidade de vida, e reduza as assimetrias entre o centro e a periferia.

Nesta linha iremos trabalhar, desenvolver e concretizar em Coimbra, em conjunto com as várias instituições locais, nomeadamente do ensino superior e empresas, o conceito de metrópole digital, nacional e internacional, com a diáspora de Coimbra e com os estudantes internacionais que passam pelo concelho, no sentido de criar uma rede mundial de ligações, interações, sinergias, experiências, estágios, empregos, eventos, etc., que pode ser explorada positivamente de múltiplas formas, como facilmente demonstra o enorme impacto das redes sociais. A Câmara de Coimbra participará ativamente da comunidade *The Things Network*.

A nossa visão de governação da cidade será a de total transparência e sentido democrático (as reuniões do executivo da Câmara são todas integralmente transmitidas online, sem quaisquer receios do escrutínio popular), decisões baseadas no mérito, gestão participada, defesa intransigente do interesse público, visão de futuro, respeito pelos recursos humanos e formação contínua, pragmatismo e comunicação bidirecional e preocupação central com as pessoas. Recordo que assinámos a declaração de compromisso 'Autarca pelo bom governo' da Transparência Internacional.

Os recursos humanos são a maior riqueza de qualquer organização, pelo que, com esta plena consciência, os trabalhadores da Câmara serão respeitados e valorizados e sentirão prazer e orgulho em trabalhar na autarquia, com um bom ambiente de trabalho e melhoria das condições em que o mesmo é efectuado. Estamos a procurar atrair talentos, o que, sendo vital, não é fácil, com os limites impostos na administração pública. As alterações no Mapa de Pessoal são as necessárias devido à necessidade de melhorar o funcionamento da Câmara e de responder às imensas responsabilidades da descentralização, insuficientemente financiadas, por má negociação da ANMP, o que agravou os constrangimentos financeiros do orçamento da Câmara; o futuro governo terá de compensar as autarquias para eliminar este desequilíbrio.

Iremos constituir brevemente um Conselho Estratégico para o Desenvolvimento de Coimbra e organizar anualmente um grande congresso empresarial e de investimento em Coimbra, em conjunto com o IPC, a UC, a Escola de Hotelaria e Turismo e os empresários locais, de impacto internacional, reforçando a marca Coimbra como marca inteligente de know-how mundial, como a marca da primeira capital de Portugal, berço do saber da primeira globalização e património mundial.

As freguesias serão encaradas como parceiras da Câmara e, de forma progressiva terão mais meios do que alguma vez lhes foram concedidos, sem quaisquer perseguições políticas, com o governo municipal a desempenhar um papel habilitador e facilitador, cumprindo a descentralização prevista no DL 57/2019, reforçando o diálogo, a autonomia, os meios financeiros e a capacidade de realização das Juntas de Freguesia e colocando os meios materiais e humanos da Câmara ao seu dispor. As fronteiras entre as freguesias e a Câmara são algo artificiais, pois todas as atividades e obras realizadas pela Câmara são sempre em território das freguesias; fregueses e municípios são as mesmas pessoas e os beneficiários do trabalho conjunto dos autarcas. Precisamente porque um concelho é a soma das suas freguesias, levaremos as reuniões da Câmara a todas as freguesias, com livre participação popular.

Ambicionamos um concelho de Coimbra que esteja na linha da frente da sustentabilidade, da resiliência, da defesa do ambiente, da economia circular e das regiões inteligentes - os grandes desafios de futuro da nossa sociedade. Apesar de somente 3% da superfície total do planeta estar ocupada por cidades, mais de metade da população mundial (55%) mora nas mesmas e 70% de todas as emissões de gases de efeito estufa (GEE) provêm de núcleos urbanos. Uma das razões é o deficiente plano urbanístico das cidades, pois, entre outros fatores, os seus transportes públicos são insuficientes e com um alto consumo energético. Colocaremos Coimbra na vanguarda do caminho para a 'neutralidade carbónica'. Iniciámos já as atividades de preparação de adesão de Coimbra ao "Programa Municípios ZERO Resíduos" integrado no "Zero Waste Europe's Programme" dedicado ao apoio a cidades e comunidades para a transição de produção Zero resíduos. Estamos a avaliar a evolução do Programa Municipal das Alterações Climáticas, que, como se sabe, não tinha metas quantificadas, com o objetivo de promover a sua execução, o envolvimento de toda a Autarquia e a sua atualização e modernização. A par deste trabalho acompanhamos como parceiros uma candidatura ao programa europeu (LIFE) que permitirá apoiar a implementação de um plano de ação para as energias sustentáveis e o clima (PAESC) na sequência da adoção do Pacote Clima e Energia da União Europeia, a candidatura é liderada pelo ISR (UC).

A última linha estratégica, mas entre as primeiras, consiste em verdadeiramente compor uma Coimbra inclusiva, cuidadora e protetora, que ajuda os munícipes com necessidades a encontrar um rumo de autonomia, que dispõe de oferta habitacional ao alcance de todos e de todas, onde as oportunidades não se regateiam, os caminhos sejam de segurança e realização, e as pessoas construam um sentimento de pertença e de vida plena.

Queremos mais e melhor para Coimbra, para as pessoas, para os animais, para o ambiente.

De Joan Busquets recordamos a sua frase "se as cidades forem melhores, o ser humano será melhor".

Um feliz 2022 para tod@s.

Viva Coimbra.

3. Relatório do Orçamento e GOP para 2022

Relatório do Orçamento e Grandes Opções do Plano para 2022

Introdução

O **Orçamento e as Grandes Opções do Plano (GOP) para 2022** elaborado pela Câmara Municipal e a submeter à aprovação da Assembleia Municipal, apresentam-se em cumprimento da Lei n.º 73/2013, de 3 de setembro e as alterações posteriores, estabelecendo o regime financeiro das autarquias locais e entidades intermunicipais (RFALEI) e da Lei n.º 75/2013, de 12 de setembro de 2013, que determina o regime jurídico das autarquias locais, salientando-se a alteração através da Lei n.º 50/2018, de 16 de agosto (Lei-quadro da transferência de competências para as autarquias locais e entidades intermunicipais).

Assim, para efeitos do disposto nas alíneas c) do n.º 1 do art.º 33.º (competências materiais da Câmara Municipal) e a) do n.º 1 do art.º 25º (competências de apreciação e fiscalização da Assembleia Municipal) da Lei n.º 75/2013, são a seguir apresentadas as Grandes Opções do Plano e o Orçamento da Câmara Municipal de Coimbra para o ano 2022, documentos elaborados em articulação com as linhas de orientação estratégica definidas para o mandato autárquico.

Os documentos previsionais para 2022 têm estrutura contabilística determinada pelo Sistema de Normalização Contabilística para as Administrações Públicas (SNC-AP), através do Decreto-Lei n.º 192/2015, de 11 de setembro, que revogou o POCAL (com exceção dos pontos referentes ao controlo interno, regras previsionais e modificações orçamentais). O SNC-AP entrou em vigor a partir do dia 1 de janeiro de 2020 com a execução orçamental, o que obrigou a adaptações com os documentos previsionais instruídos para 2020 de acordo com o POCAL, e determinou alterações aos processos de registo e relato financeiro decorrente das normas emanadas do D.L. n.º 192/2015, implicando em alterações às regras e procedimentos anteriormente em vigor bem como na norma de controlo interno, nas demonstrações financeiras e no processo orçamental.

Os documentos previsionais para 2022, são constituídos pelas Grandes Opções do Plano (GOP), que se subdividem em Plano Plurianual de Investimentos (PPI) e Atividades Mais Relevantes (AMR), Orçamento para 2022, Demonstrações Financeiras Previsionais e restantes documentos (Delegação de competências municipais nas Uniões e Juntas de Freguesia, Norma de Controlo Interno, que inclui o Regulamento Interno de Fundos de Maneio, Autorização Prévia da Assembleia Municipal para assumir compromissos plurianuais, Mapa de Pessoal, Descrição de Responsabilidades Contingentes, Mapa das Entidades Participadas, Mapa com os compromissos plurianuais e Orçamentos das entidades participadas do Setor Empresarial Local – SEL).

No corrente ano e considerando que o Orçamento do Estado (OE) para 2022, não foi aprovado, apresenta-se, à frente, um breve resumo das condicionantes previstas para as autarquias locais e que influenciarão os documentos previsionais para 2022, tendo em conta, também, as projeções do Banco de Portugal (2020-2022) e do Conselho de Finanças Públicas, para além da alteração da Lei n.º 73/2013 pela Lei n.º 51/2018, de 16 de agosto (alteração da Lei das Finanças Locais) e pela Lei – quadro da transferência de competências, Lei n.º 50/2018, de 16 de agosto e dos respetivos diplomas setoriais.

Os documentos previsionais para 2022, têm por objetivo, no essencial:

- O desenvolvimento sustentável e harmonioso do município, com o propósito da melhoria da qualidade de vida dos munícipes, com particular incidência na recuperação económica e social, em resultado dos efeitos da pandemia;

- Criar as condições para a continuidade da realização dos projetos municipais, tirando o máximo aproveitamento das oportunidades de cofinanciamento estabelecidas e materializado para Portugal através do “Acordo de Parceria 2020” (Portugal 2020), do Plano de Recuperação e Resiliência (PRR), com especial incidência na área da habitação, em particular com o “1.º Direito - Programa Apoio ao Acesso à Habitação”, reabilitação urbana, nos equipamentos e infraestruturas públicas municipais, nas políticas sociais, culturais e desportivas e apoio ao uso dos transportes públicos.
- Prosseguir a execução efetiva de apoio às freguesias e da transferência de competências com enquadramento na Lei n.º 50/2018, de 16 de agosto e posteriores decretos-lei para aplicação setorial das várias áreas de transferência de poderes dos órgãos da administração central para os municípios e dos municípios para as freguesias;
- Prosseguir uma estratégia de rigor e de contenção da despesa pública, para reforço e consolidação das finanças municipais.

1. O processo de preparação dos documentos previsionais

No âmbito do processo de preparação dos documentos previsionais para 2022, o mesmo foi iniciado com o despacho do Presidente da Câmara Municipal (Despacho n.º 186/PR/21, de 6 de agosto de 2021), que determinou a todos os serviços municipais, bem como às entidades do setor empresarial local (SEL), AC, Águas de Coimbra, E.M., IParque, E.M., S.A., Prodeso, E.M., Lda e Serviços Municipalizados de Transportes Urbanos de Coimbra (SMTUC), a apresentação de propostas que, posteriormente, foram objeto de análise e enquadramento técnico nas medidas de contenção financeira, incluindo compromissos a transitar para 2022 e anos seguintes, tendo, na fase final, sido objeto de análise pelos dirigentes dos serviços e validação pelos senhores vereadores com pelouros atribuídos, para conclusão do processo e apresentação aos órgãos municipais.

No cumprimento do Estatuto do Direito de Oposição, foi realizada reunião na Assembleia Municipal no dia 28 de dezembro de 2021, tendo sido realizada uma apresentação dos documentos previsionais em preparação e podendo os partidos políticos apresentar proposta de alterações aos mesmos.

O conteúdo exigido pelo RFALEI, conforme Capítulo IV – Regras Orçamentais, deve conter os seguintes documentos:

- Relatório de apresentação e fundamentação da política orçamental;
- Quadro Plurianual de Programação Orçamental – QPPO (incluído em documento que especifica o Quadro de Médio prazo para as Finanças das Autarquias Locais)¹;
- Descrição das responsabilidades contingentes²;
- Mapa com a totalidade das responsabilidades financeiras resultantes de compromissos plurianuais;
- Mapas resumo das receitas e das despesas da autarquia local (incluindo serviços municipalizados) e por classificação económica;
- Articulado que contenha as medidas para orientar a execução orçamental³;

¹ Ainda não regulamentado, pelo que não é apresentado neste documento.

² Definidas no art. 2.º, alínea i) do RFALEI.

³ Esta orientação é incluída na Norma de Controlo Interno.

- Mapa das entidades participadas pelo município (instruído com NIF, % de participação e valor);
- Orçamentos dos órgãos e serviços do município com autonomia financeira (em anexo aos documentos previsionais da autarquia);
- Orçamentos de outras entidades participadas em relação às quais se verifique o controlo ou presunção do controlo do município, de acordo com o art.º 75.º do RFALEI (entidades controladas direta ou indiretamente, no sentido do município poder gerir as políticas financeiras e operacionais de outra entidade a fim de beneficiar das suas atividades, sendo que a presunção de controlo respeita: à detenção total ou maioritária sobre serviços municipalizados e intermunicipalizados; sobre as empresas locais; ou de ter poder estratégico).

Acresce, conforme previsto no n.º 46 do ponto 11 da Norma da Contabilidade Pública (NCP) do SNC-AP (Decreto-Lei n.º192/2015, de 11 de setembro e posteriores alterações), as demonstrações orçamentais a elaborar são:

- Orçamento e Plano Orçamental Plurianual (ano seguinte e mais 4 anos);
- Plano Municipal Plurianual de Investimentos;
- Atividades Mais Relevantes da Gestão (alínea e) do artigo 46.º da Lei n.º 73/2013, de 3 de setembro;
- Balanço Previsional;
- Demonstrações de Resultados por Natureza Previsional (n.º 7 do ponto 6 da NCP 1 do SNC-AP);
- Demonstração de Fluxos de Caixa Previsional.

Registe-se que de acordo com o art.º 47.º do RFALEI, a documentação anteriormente referida e respeitante ao Capítulo IV – Regras Orçamentais, deveria ter sido regulada por decreto-lei, no prazo máximo de 120 dias após a publicação do RFALEI, não tendo a referida publicação sido concretizada até à presente data, que prevê a vinculação da despesa e da receita a um quadro financeiro móvel para quatro anos. Apesar da falta de regulamentação, o município mantém no seu Plano Plurianual de Investimentos a repartição financeira indicativa dos seus projetos mais estratégicos em execução e em desenvolvimento no seu processo de planeamento, por este motivo não são apresentados os seguintes quadros: Balanço Previsional; Demonstrações de Resultados por Natureza Previsional (n.º 7 do ponto 6 da NCP 1 do SNC-AP); Demonstração de Fluxos de Caixa Previsional.

1.1. Estrutura Orgânica dos serviços municipais

Os documentos previsionais para 2022 apresentam-se na sua arquitetura e nos seus conteúdos e objetivos, sem alterações significativas para o ano transato, cumprindo as determinações legais sobre a matéria. O Orçamento para 2022 traduz a aplicação das estruturas orgânicas (nuclear e flexível) aprovadas em 2019 e publicada no Diário da República – 2.ª Série, 18 de julho de 2019, pelo Aviso n.º 11707/2019.

Assim, a classificação orgânica do Orçamento para 2022 e respetivos “Códigos de responsável” pela execução de projetos e ações das GOP é a seguinte:

Quadro 3.1 - Classificação orgânica das estruturas nuclear e flexível da Câmara Municipal de Coimbra para o Orçamento de 2022

Classificação orgânica	Estrutura Orgânica 2022	Código do Responsável (a)
01	Administração Autárquica	AA
0101	Assembleia Municipal	AM
	Gabinete de Apoio à Assembleia Municipal	GAAM
0102	Câmara Municipal	CM
	Equipas de projeto	EP
	Gabinete de Apoio à Presidência	GAP
	Gabinete de Apoio aos Vereadores	GAV
	Divisão de Protocolo e Comunicação	DPCO
	Gabinete de Apoio às Freguesias	GAFF
	Gabinete de Auditoria e Controlo Interno	GAIC
0103	Operações Financeiras	OF
02	Departamento de Planeamento e Estudos Estratégicos	DPEE
	Divisão de Planeamento Territorial	DPT
	Divisão de Estudos e Projetos Estratégicos	DEPE
	Divisão de Informação Geográfica e Cadastral	DIGC
03	Departamento de Gestão Urbanística	DGU
	Gabinete de Fiscalização	GF
	Divisão de Gestão Urbanística Norte	DGUN
	Divisão de Gestão Urbanística Centro	DGUC
	Divisão de Gestão Urbanística sul	DGUS
04	Departamento de Espaço Público, Mobilidade e Trânsito	DEPM
	Divisão de Estudos e Projetos	DEP
	Divisão de Obras e Administração Direta	DOAD
	Divisão de Infraestruturas e Espaço Público	DIEP
	Divisão de Mobilidade, Transportes e Trânsito	DMT
	Divisão de Espaços Verdes e Jardins	DEVJ
05	Departamento de Edifícios e Equipamentos Municipais	DEEM
	Divisão de Projetos de Edifício Municipal	DPEM
	Divisão de Gestão de Edifícios e Administração Direta	DGEA
	Divisão de Edifícios e Equipamentos Municipais	DEEQ
	Divisão de Edifícios e Equipamentos Escolares	DEEE
	Divisão de Promoção da Habitabilidade	DPH
06	Departamento de Desenvolvimento Social, Saúde e Ambiente	DDSA
	Divisão de Intervenção e Ação Social	DIAS
	Divisão de Habitação Social	DHS
	Divisão de Saúde e Ambiente	DAS
	Serviço Médico Veterinário e Segurança Alimentar	SMVS
07	Departamento de Cultura e Turismo	DCT
	Divisão de Bibliotecas e Arquivo Histórico	DBAH
	Divisão de Cultura e Promoção Turística	DCPT
	Divisão de Gestão e Programação do Convento São Francisco	DCSF
	Divisão de Museologia	DM
08	Departamento de Educação, Desporto e Juventude	SPM
	Divisão de Educação	DE
	Divisão de Desporto e Juventude	DDJ
09	Departamento Financeiro	DF
	Gabinete de Apoio ao Investidor	GAII
	Divisão de Contabilidade e Finanças	DCF
	Divisão de Património	DP
	Divisão de Planeamento e Controlo	DPC
	Divisão de Compras e Logísticas	DCL
	Gabinete de Gestão da Frota Municipal	GGFM
10	Departamento da Administração Geral	DAG
	Secretaria Geral	SG
	Arquivo Geral Municipal	AGM
	Divisão de Relação com o Município	DRM
	Divisão de Licenciamentos e Fiscalização de Atividades	DLFA
11	Departamento Jurídico	DJ
	Gabinete de Contratos	GC
	Divisão de Apoio Jurídico e Contencioso	DAJC
	Divisão de Contraordenações e Execuções Fiscais	DCEF
12	Departamento de Recursos Humanos	DRH
	Divisão de Desenvolvimento de Recursos Humanos	DDRH
	Divisão de Gestão de Recursos Humanos	DGRH
13	Departamento de Sistemas de Informação e Inovação	DSII
	Divisão de Sistemas de Informação e Comunicação	DSIC
	Divisão de Modernização Administrativa	DMA
	Centro de Inteligência de Coimbra	CIC
14	Companhia Municipal de Bombeiros Sapadores	CMBS
15	Serviço de Polícia Municipal	SPM
16	Serviço Municipal de Proteção Civil	SMPC

(a) Incluído nas GOP (PPI e AMR) para cada projeto e ação

Quanto ao reflexo orçamental das despesas imputadas a cada unidade orgânica, apenas têm expressão orçamental as unidades orgânicas nucleares.

1.2. Empresas locais, participadas e serviços municipalizados

Para além da estrutura dos serviços municipais, a autarquia tem uma influência dominante (detenção da maioria do capital social ou dos direitos de voto, ou outros processos de controlo de gestão) das entidades seguintes:

- Serviços Municipalizados de Transportes Urbanos de Coimbra (SMTUC);
- AC, Águas de Coimbra, E.M.;
- Coimbra iParque – Parque de Inovação em Ciência e Tecnologia e Saúde, E.M., S.A.;
- Prodeso, Ensino Profissional, E.M., Lda

Os empréstimos contraídos por estas entidades e demais entidades participadas e respetivo endividamento total (na respetiva proporção do capital social) relevam (desde que não excecionados pelo enquadramento legal) para os limites ao endividamento das entidades participantes (públicas), no caso a Câmara Municipal de Coimbra, em caso de incumprimento das regras para o equilíbrio das contas (em regra o resultado líquido antes de impostos deve ser positivo). Saliente-se as alterações legais aos limites de endividamento (“Dívida Total”) determinadas pelo “Regime Financeiro das Autarquias Locais e das Entidades Intermunicipais” (Lei n.º 73/2013, de 3 de setembro e posteriores alterações efetuadas pelos Orçamentos do Estado as alterações introduzidas pela Lei n.º 51/2018, de 16 de agosto).

Para além destas entidades participadas existe um largo conjunto de outras participações (no capital social ou por quotas) e que a seguir se apresentam na globalidade:

Quadro 3.2 - Participações e quotizações anuais em entidades associadas

Entidade	Unid.: € Valor de Participação ou quota anual
Empresas Locais:	
A.C., Águas de Coimbra, E.M.	39 140 176
COIMBRA I PARQUE - P. Inov. Ciência, Tecn. Saúde, E.M., S.A.	2 423 979
PRODESO - Ensino Profissional, E.M., Lda	248 300
Serviços municipalizados:	
Serviços Municipalizados de Transportes Urbanos de Coimbra (SMTUC) (c)	719 944
Empresas/entidades participadas:	
Águas do Centro Litoral, S.A. (Grupo Águas de Portugal)	4 371 619
Metro-Mondego, S.A.	150 500
ERSUC - Resíduos Sólidos do Centro, S.A.	282 325
MAC - Mercado Abastecedor de Coimbra, S.A.	400 000
Lusitânia Gás - Companhia de Gás do Centro, S.A.	174 270
Odabarca - Animação Turística do Mondego, S.A.	34 916
LAR – Ligações Aéreas regionais, S.A. (a)	12 470
COIMBRAVITA – Agência de Desenv. Regional, S.A. (a)	52 395
Fundação Museu da Ciência (a)	1 100 000
Centrologis – Centro Logístico do Litoral, A.C (a)	—
Instituto Pedro Nunes	30 000
Fundos	
Fundo Especial Investimento Imobiliário Fechado em Reabilitação Urbana "Coimbra Viva I" (Fund Box)	3 136 589
Fundo de Apoio Municipal (FAM)	2 975 432
Associações, Agências e outras entidades associadas:	
Comunidade Intermunicipal da Região de Coimbra (CIM-RC) (b)	90 376
Associação Nacional de Municípios Portugueses (ANMP) (b)	6 072
Associação Portuguesa de Municípios com Centro Histórico (b)	1 427
Associação Exploratório Infante D. Henrique	1 800
Associação de Informática da Região Centro (AIRC)	—
Associação Coimbra Região Digital (ACRD) (a)	50 000
Agência para o Desenv. dos Castelo e Muralhas Medievais do Mondego (AACMMM) (b)	2 500
Associação Rota da Bairrada (b)	2 500
Associação "RUAS" – Recriar a Universidade, Alta e Sofia	75 000
Associação Integrar (b)	250
Associação Portuguesa de Riscos, Prevenção e Segurança (b)	100
Associação Portuguesa de Apoio à Vítima (APAV) (b)	180
Associação Arbitragem Conflitos de Consumo (AACC) (b)	2 494
Associação Portuguesa de Habitação Municipal (b)	1 000
Liga dos Bombeiros Portugueses (b)	250
União de Cidades Capitais Luso-Afro-Americanas - Asiáticas - UCCLA (b)	4 500
ITECONS - Instituto de Tecnologias e Construção	—
Associação Bandeira Azul Europa (ABAE)	—
Associação Caminhos de Fátima (b)	4 178
Coimbra Mais Futuro - Associação de Desenvolvimento Local de Coimbra (b)	22 800
Associação Internacional de Cidades Educadoras (b)	715
Associação de Municípios Rede Portuguesa de Cidades Saudáveis	1 677
Total	55 520 734

(a) Entidades em fase de liquidação ou já objeto de liquidação

(b) Quota anual

(c) Valor do Património na Prestação de Contas de 2020

2. Conjuntura económica e financeira e alterações do enquadramento legal

2.0. Pressupostos macroeconómicos, legais e técnicos

O contexto legal da elaboração dos documentos previsionais apresentados é o aprovado pelo D.L. n.º 192/2015 (SNC-AP), de 11 de setembro e o D.L. n.º 54-A/99, de 12 de fevereiro, que aprovou o POCAL, com as alterações da legislação posteriores, bem como o RFALEI e suas alterações, a Lei dos Compromissos e dos Pagamentos em Atrasos – LCPA (Lei n.º 8/2012, de 21 de fevereiro) e o Decreto -Lei n.º 127/2012, de 21 de junho, que define os procedimentos necessários à aplicação da LCPA e que determinam os fundos disponíveis para o pagamento de compromissos no prazo de seis meses.

Nos presentes documentos previsionais, reflete-se o recente enquadramento legal da transferência de competências do Estado para os municípios, comunidades intermunicipais e freguesias, em especial nas áreas da Educação e da Saúde, através da Lei n.º 50/2018, de 16 de agosto e respetivos diplomas setoriais.

O orçamento municipal reflete as condicionantes estabelecidas para as autarquias locais, designadamente valores a transferir para a autarquia (FEF – Fundo de Equilíbrio Financeiro, FSM – Fundo Social Municipal, participação no IRS e transferências de competências – Lei n.º 50/2018 e, ainda as transferências da CIM-RC no âmbito do PART – Programa de Apoio à Redução Tarifária dos Transportes Públicos, do Programa de Apoio à Qualificação e Reforço da Oferta de Transporte Público (PROTransP), e de outros programas, bem como outras condicionantes resultantes da consolidação das contas públicas e os pressupostos macroeconómicos e de política do Governo, tendo por base as projeções do Banco de Portugal e do Conselho de Finanças Públicas.

Prevê-se que a política orçamental continuará a ser condicionada em 2022 pela acentuada exigência de consolidação das contas públicas, com expressão nas transferências financeiras para as autarquias e nos níveis de capacidade de endividamento municipal, à qual acrescem os condicionalismos da atual conjuntura económica e financeira, associada à situação económica e social global, que prevê uma conjuntura de recuperação difícil face ao quadro pandémico. De referir, que o contexto pandémico tem exigido, um elevado esforço municipal (redução de receitas e acréscimos de despesas), decorrente de apoios às famílias, empresas e instituições para a sustentabilidade da economia local e do emprego.

Recorde-se que, para além da situação conjuntural, os municípios estão sujeitos às normas consagradas na Lei de Enquadramento Orçamental (Lei n.º 151/2015, de 11 de setembro e posterior alteração pela Lei n.º 2/2018 de 29 de janeiro), às regras orçamentais e aos princípios da estabilidade orçamental (que consiste numa situação de equilíbrio ou excedente orçamental de acordo com o Sistema “Europeu de Contas Nacionais e Regionais”) e da equidade intergeracional (relativo à distribuição de benefícios e custos entre gerações), entre outros, designadamente os princípios da solidariedade recíproca entre níveis da administração e da transparência orçamental (dever de informação mútuo). Resulta, de um modo geral, que é obrigatória a coordenação das finanças dos municípios com as finanças do Estado, tendo em conta o desenvolvimento equilibrado de todo o país e a necessidade de atingir os objetivos e as metas orçamentais estabelecidas no âmbito das políticas de convergência da União Europeia, em especial a consolidação das contas para a Contabilidade Nacional.

Mantem-se nos presentes documentos previsionais a aplicação efetiva do princípio de prudência, quer quanto às receitas, quer quanto às despesas, sendo dada continuidade à manutenção dos níveis de endividamento a curto, médio e longo prazo, com controlo da dívida a fornecedores, tendo por objetivo a libertação de recursos para aplicar nos objetivos estratégicos.

2.1 Conjuntura económica nacional e internacional e Orçamento do Estado

Nos termos do art.º 41.º - “Anualidade e plurianualidade” do RFALEI, o orçamento municipal é anual e deve ser enquadrado num Quadro Plurianual de Programação Orçamental (QPPO) e ter em conta as projeções macroeconómicas que servem de base ao Orçamento do Estado. O QPPO consta de documento que especifica o Quadro de Médio Prazo para as Finanças da Autarquia Local (QMPFAL), quadro este ainda não regulamentado, conforme previsto no RFALEI, pelo que não é ainda apresentado nestes documentos. Deste modo para fundamentar o relatório de apresentação da política orçamental do Executivo Municipal, quer de curto, quer de médio prazo, a constar dos Documentos Previsionais para 2022, apresentam-se, a seguir as principais projeções do Banco de Portugal e do Conselho de Finanças Públicas.

2.1.1. Conjuntura económica nacional e internacional para 2021 e anos seguintes:

2.1.1.1. Projeções do Banco de Portugal

De modo resumido, as projeções de junho de 2021 do Banco de Portugal (BP), referem que face à conjuntura atual, as projeções apontam para uma continuação da recuperação moderada da atividade económica ao longo de 2021 do PIB (4,8 % em 2021 e 5,6 % em 2022).

Os municípios têm uma forte interligação com a situação económica e social do país (princípio da solidariedade das contas, em especial quanto ao défice público e endividamento público). Assim, são particularmente importantes os dados disponibilizados em junho/2021 pelo Banco de Portugal.

Destas projeções destacamos alguns dados e previsões para a economia portuguesa:

- As atuais projeções caracterizam-se por uma recuperação da atividade económica em 2021 e em 2022;
- Crescimento do PIB (4,8 % em 2021; 5,6 % em 2022);
- Crescimento da procura interna privada (4,5% em 2021; 4,7 % em 2022);
- Crescimento do investimento em Formação Bruta de Capital Fixo (FBCF) (7,6 % em 2021; 8,2 % em 2022);
- No setor público a atividade perspectiva-se com um crescimento contido do consumo público (4,9 % em 2021; 0,4 % em 2022);
- Quanto a evolução dos preços (taxa de inflação), prevê-se o Índice Harmonizado de Preços no Consumidor (HPC) de 0,7 % em 2021 e 0,9 % em 2022.

2.1.1.2 Projeções do Conselho de Finanças Públicas

No seu recente Relatório n.º 10/2021, de 2 de dezembro do Conselho de Finanças Públicas, prevê-se o seguinte no período de 2021-2025:

Quadro 3.3 – Enquadramento Macroeconómico 2021-2025

	2021-2025
PIB Real	3,50%
IHPC	1,40%
Investimento Bruto (% de PIB)	19,70%
Taxa de desemprego (% da pop. ativa)	6,70%

2.1.1.3. As transferências para a Administração Local no OE de 2020 e 2021 e pressupostos para 2022

Globalmente, para a Administração Local, a PLOE/2022 (não aprovada) previa, relativamente a 2021 e à execução de 2020 o seguinte:

Quadro 3.4 - Despesa do Estado para as administrações locais

(Inclui Fundo de Financiamento das Freguesias)

Agregado	2020	2021 Estimativa	2022 Orçamento	Variação		Tx. Variação 2022/2021
				2021	2022	
				Estimativa	Orçamento	
Lei das Finanças Locais	3041,4	3262,3	3198,8	7,3	-1,9	-1,95%
Fundo de Equilíbrio Financeiro (FEF)	2148,4	2329,3	2195,2	8,4	-5,8	-5,76%
Fundo Social Municipal (FSM)	163,3	163,3	204,2	0,0	25,1	25,05%
Participação no IRS	438,8	475,2	480,3	8,3	1,1	1,07%
Participação no IVA	62,2	57,0	42,2	-8,3	-26,0	-25,96%
Fundo de Financiamento das Freguesias (FFF)	228,7	237,5	276,9	3,8	16,6	16,59%
Fundo de Financiamento da Descentralização (FFD)	0,0	0,0	832,5	-	-	100,00%
Outras	19,6	27,1	49,5	38,2	82,8	82,66%
Total	3060,9	3289,3	4080,7	7,5	24,1	24,06%

Fonte: Relatório da PLOE/2022 (Quadro 4.1.2.2.)

Por este quadro, verifica-se uma perspetiva de redução das transferências pela aplicação da Lei das Finanças Locais e aumento das transferências do OE para as autarquias em 2021, relativamente a 2020, na ordem de 7,10 % e de 24,06 % em 2022, mas estes resultantes, principalmente, do Fundo de Financiamento da descentralização.

No âmbito do município de Coimbra, a evolução das transferências do OE e previsão para 2022 é a seguinte:

Quadro 3.5 - Comparativo das transferências do OE para o Município de Coimbra e previsão para 2022

Unid.: €

Agregado	2020	% Variação 2020 para 2019	2021	% Variação 2021 para 2020	2022	% Variação 2022 para 2021
FEF Corrente	5 217 332	4,79%	5 473 577	4,91%	4 799 336	-12,32%
FEF Capital	579 704	4,79%	608 175	4,91%	533 259	-12,32%
1. Total FEF	5 797 036	4,79%	6 081 752	4,91%	5 332 595	-12,32%
F. Social Municipal (FSM)	1 224 144	0,00%	1 224 144	0,00%	2 548 680	108,20%
2. Total FEF + FSM	7 021 180	3,92%	7 305 896	4,06%	7 881 275	7,88%
Part. nos Impostos do Estado - IRS	11 510 460	5,60%	13 495 213	17,24%	13 959 889	3,44%
Participação do IVA	632 061	100,00%	537 295	-14,99%	481 165	-10,45%
3. Total Geral	19 163 701	8,54%	21 338 404	11,35%	22 322 329	4,61%

Verifica-se, pelo quadro acima, que o município de Coimbra registou um aumento de 8,54 % no total das transferências entre os Orçamentos do Estado de 2020 e 2019, um aumento de 11,35 % para 2021 e um aumento previsto de 4,61 % para 2022, de acordo com a PLOE, não aprovada, garantindo-se, deste modo, que a participação dos municípios nos impostos do Estado resultante do disposto nos n.ºs 1 e 2 e na alínea a) do n.º 3 do artigo 35.º da Lei n.º 73/2013, de 3 de setembro, na sua redação atual, define um montante pelo menos igual ao do ano anterior.

De acordo com a alteração à Lei n.º 73/2013, de 3 de setembro, através da Lei n.º 51/2018 (com entrada em vigor a partir de 1 de janeiro de 2019) foram alteradas as condições legais para a participação das autarquias locais nos impostos do Estado, para além das novas receitas a prever, designadamente decorrentes da transferência de competências (Lei n.º 50/2018) e a nova participação no IVA, proteção civil e alterações do IMI.

2.1.1.4. Riscos Orçamentais: Macroeconómicos

Do breve conjunto de perspetivas orçamentais para 2022 e anos seguintes, conclui-se por um contexto de elevada incerteza, que podem implicar em sérios riscos orçamentais, destacando-se os efeitos imprevisíveis da pandemia, a taxa de inflação a nível internacional e nacional, a falta de recursos materiais e de mão-de-obra, a situação das empresas nacionais, entre outros.

Deste modo, o exercício orçamental para 2022 continua a ser perspetivado com condicionalismos extraordinários, com forte ameaça sobre as receitas previstas e potenciais acréscimos de despesa imprevista, fatores não controláveis pelo município, apesar das boas perspetivas de cofinanciamentos, pela conclusão do Portugal 2020 e pelo início da execução do PRR.

3. Grandes Opções do Plano para 2022 da Câmara Municipal – Enquadramento estratégico

As receitas provenientes da aplicação de impostos, taxas, preços, transferências, rendimentos da propriedade municipal e fundos europeus estruturais, implicam, para o Município de Coimbra, uma definição criteriosa e prudente de prioridades, de modo a obter o máximo de benefício social e desenvolvimento local, passando pelo rigoroso controlo da dívida municipal e cumprimento de enquadramento legal aplicável à instrução e execução dos documentos previsionais, de modo a cumprir na execução orçamental todas as regras e indicadores legais exigidos.

O orçamento municipal procura reforçar a consolidação orçamental e a redução da dívida recorrendo aos capitais próprios e fundos europeus, que permitem manter o equilíbrio orçamental para continuar a ser um referencial de credibilidade e estabilidade financeira.

Assim, manter-se-á o princípio da prudência no cálculo previsional das receitas e no controlo das despesas de financiamento e a redução dos níveis de endividamento, com o cumprimento da Lei dos Compromissos e Pagamentos em Atraso e demais indicadores legais a cumprir numa estratégia de crescimento sustentável, com destaque para uma política fiscal estável e que permita alavancar a atividade económica e social do concelho, no atual contexto pandémico.

3.1. Prioridades das GOP e participações em entidades

As Grandes Opções do Plano para 2022 (GOP 2022), são constituídas, pelo Plano Plurianual de Investimentos (PPI) e Atividades Mais Relevantes (AMR) e resumem-se no seguinte quadro:

Quadro 3.6 - Dotações Orçamentais das GOP 2022

Unid.: €

Objectivo/Programa	Dotações definidas 2022					
	PPI		AMR		GOP	
	Valor 1	Estr. %	Valor 2	Estr. %	Valor (1) + (2)	Estr. %
01 Planeamento, Reabilitação e Qualificação Urbana	18 562 412	45,91	18 185 657	26,86	36 748 069	33,98
01 001 Ordenamento Territorial e Planeamento	0	0,00	300	0,00	300	0,00
01 002 Acções de Desenvolvimento e Qualificação Urbana	829 971	2,05	4 340 693	6,41	5 170 664	4,78
01 003 Promoção da Habitação, Reconstrução e Renovação Urbana	6 328 007	15,65	920 145	1,36	7 248 152	6,70
01 004 Reabilitação Urbana	7 579 503	18,75	479 265	0,71	8 058 768	7,45
01 005 Abastecimento de Água e Saneamento	110	0,00	821 492	1,21	821 602	0,76
01 006 Infraestruturas Sanitárias e Higiene Pública	1 078 112	2,67	6 265 420	9,25	7 343 532	6,79
01 007 Ambiente, Espaços Verdes e Jardins	388 090	0,96	1 578 564	2,33	1 966 654	1,82
01 008 Parque Verde do Mondego	168 605	0,42	3 742	0,01	172 347	0,16
01 009 Inovação e Modernização Administrativa	1 262 706	3,12	3 202 589	4,73	4 465 295	4,13
01 010 Protecção Civil	927 308	2,29	573 447	0,85	1 500 755	1,39
02 Coesão Territorial e Desenvolvimento Sócioeconómico	15 326 360	37,91	2 291 241	3,38	17 617 601	16,29
02 001 Desenvolvimento Económico e Apoio à Atividade Empresarial	570	0,00	469 898	0,69	470 468	0,44
02 002 Fomento da Actividade Sócioeconómica	747 616	1,85	199 111	0,29	946 727	0,88
02 003 Dinamização e Promoção do Turismo	80	0,00	879 404	1,30	879 484	0,81
02 004 Acessibilidades/Vias Estruturantes	336 019	0,83	134 000	0,20	470 019	0,43
02 005 Acessibilidades/Vias Complementares	4 913 177	12,15	0	0,00	4 913 177	4,54
02 006 Ordenamento de Tráfego e Circulação	3 659 211	9,05	102 575	0,15	3 761 786	3,48
02 007 Melhoria da Mobilidade Pedonal e Segurança Rodoviária	600 020	1,48	441 270	0,65	1 041 290	0,96
02 008 Infraestruturas Aeroportuárias	81 266	0,20	12 443	0,02	93 709	0,09
02 009 Equipamentos e Infraestruturas Estruturantes	4 988 401	12,34	52 540	0,08	5 040 941	4,66
03 Cidade Solidária e Humanista	1 040	0,00	22 836 407	33,73	22 837 447	21,12
03 001 Descentralização e Apoio às Uniões e Juntas de Freguesia	10	0,00	9 297 579	13,73	9 297 589	8,60
03 002 Função Social do Transporte Público	20	0,00	12 474 241	18,43	12 474 261	11,54
03 003 Acção Social e Família	10	0,00	604 125	0,89	604 135	0,56
03 004 Apoio ao Múncipe, Geminação e Cooperação	0	0,00	272 395	0,40	272 395	0,25
03 005 Estratégia Municipal de Apoio à População em Situação de Sem Abrigo	1 000	0,00	6 000	0,01	7 000	0,01
03 006 Envelhecimento Ativo e Saudável	0	0,00	182 067	0,27	182 067	0,17
04 Cidade da Cultura, das Artes e do Conhecimento	323 202	0,80	6 461 991	9,55	6 785 193	6,27
04 001 Valorização do Património Histórico e Cultural	80 579	0,20	928 357	1,37	1 008 936	0,93
04 002 Promoção dos Produtos Culturais de Coimbra	10	0,00	32 550	0,05	32 560	0,03
04 003 Difusão do Livro e da Leitura	190 853	0,47	241 940	0,36	432 793	0,40
04 004 Espaços Culturais	39 050	0,10	1 755 130	2,59	1 794 180	1,66
04 005 Animação	30	0,00	79 650	0,12	79 680	0,07
04 006 Iniciativas Culturais Relevantes	12 680	0,03	333 674	0,49	346 354	0,32
04 007 Apoio ao Associativismo Cultural	0	0,00	1 079 160	1,59	1 079 160	1,00
04 008 Candidatura de Coimbra a Capital Europeia da Cultura 2027	0	0,00	2 011 530	2,97	2 011 530	1,86
05 Cidade Educadora, do Desporto e da Juventude	4 862 515	12,03	15 968 265	23,59	20 830 780	19,26
05 001 Igualdade de Oportunidades para a Educação	186 486	0,46	12 914 835	19,08	13 101 321	12,12
05 002 Educação Pré-Escolar	119 865	0,30	30 010	0,04	149 875	0,14
05 003 Ensino Básico e Secundário	2 774 690	6,86	184 460	0,27	2 959 150	2,74
05 004 Projectos Complementares de Natureza Educativa	240 020	0,59	908 136	1,34	1 148 156	1,06
05 005 Instalações e Equipamentos Desportivos	1 496 424	3,70	567 840	0,84	2 064 264	1,91
05 006 Fomento e Formação Desportivos	45 020	0,11	1 320 126	1,95	1 365 146	1,26
05 007 Coimbra, Cidade Jovem	10	0,00	42 858	0,06	42 868	0,04
06 Cidade da Saúde	759 350	1,88	1 407 248	2,08	2 166 598	2,00
06 001 Coimbra, Cidade Promotora da Saúde	759 350	1,88	1 407 248	2,08	2 166 598	2,00
07 Orçamento Participativo	598 010	1,48	549 191	0,81	1 147 201	1,06
07 002 Orçamento Participativo - 2ª Edição	598 010	1,48	213 791	0,32	811 801	0,75
07 003 Orçamento Participativo - 3ª Edição	0	0,00	334 400	0,49	334 400	0,31
07 004 Orçamento Participativo - 4ª Edição	0	0,00	1 000	0,00	1 000	0,00
Total	40 432 889	100,00	67 700 000	100,00	108 132 889	100,00

Estão, assim, inscritas dotações orçamentais definidas para as GOP, no valor de 108,132 M€, dos quais 40,432 M€ para o Plano Plurianual de Investimento e 67,700 M€ para as Atividades Mais Relevantes.

Destaque-se, do quadro apresentado, que as principais prioridades, de acordo com os montantes de dotações orçamentais definidas, serão os seguintes Programas (por ordem decrescente) e de valor acima de 1 M€:

Quadro 3.7 – Programas com dotações orçamentais > 1 M€ - 2022

Programas 2022	M€
05 001 - Igualdade de Oportunidades para a Educação	13,101
03 002 - Função Social do Transporte Público	12,747
03 001 - Descentralização e Apoio às Uniões e Juntas de Freguesia	9,297
01 004 - Reabilitação Urbana	8,058
01 006 - Infraestruturas Sanitárias e Higiene Pública	7,343
01 003 - Promoção da Habitação, Reconstrução e Renovação Urbana	7,248
01 002 - Ações de Desenvolvimento e Qualificação Urbana	5,170
02 009 - Equipamentos e Infraestruturas Estruturantes	5,040
02 005 - Acessibilidades Vias Complementares	4,913
01 009 - Inovação e Modernização Administrativa	4,465
Total	77,382

A comparação com as GOP de 2022 com as de 2021 (dotações orçamentais finais após modificações orçamentais até a presente data) é a seguinte:

Quadro 3.8 – Comparativo das dotações orçamentais definidas (finais) nas GOP 2021 e 2022

Objectivo/Programa		GOP 2021		GOP 2022		Variação	
		Valor	Estr. %	Valor	Estr. %	GOP	%
01	Planeamento, Reabilitação e Qualificação Urbana	39 084 749	38,95	36 748 069	33,98	-2 336 680	-5,98
01 001	Ordenamento Territorial e Planeamento	12 210	0,01	300	0,00	-11 910	-97,54
01 002	Ações de Desenvolvimento e Qualificação Urbana	6 064 434	6,04	5 170 664	4,78	-893 770	-14,74
01 003	Promoção da Habitação, Reconstrução e Renovação Urbana	9 470 369	9,44	7 248 152	6,70	-2 222 217	-23,46
01 004	Reabilitação Urbana	8 187 791	8,16	8 058 768	7,45	-129 023	-1,58
01 005	Abastecimento de Água e Saneamento	1 235 652	1,23	821 602	0,76	-414 050	-33,51
01 006	Infraestruturas Sanitárias e Higiene Pública	6 346 700	6,32	7 343 532	6,79	996 832	15,71
01 007	Ambiente, Espaços Verdes e Jardins	1 992 218	1,99	1 966 654	1,82	-25 564	-1,28
01 008	Parque Verde do Mondego	33 027	0,03	172 347	0,16	139 320	421,84
01 009	Inovação e Modernização Administrativa	4 183 926	4,17	4 465 295	4,13	281 369	6,72
01 010	Protecção Civil	1 558 422	1,55	1 500 755	1,39	-57 667	-3,70
02	Coesão Territorial e Desenvol. Sócioeconómico	17 201 523	17,14	17 617 601	16,29	416 078	2,42
02 001	Desenv. Económico e Apoio à Actividade Empresarial	467 823	0,47	470 468	0,44	2 645	0,57
02 002	Fomento da Activ. Sócioeconómica	1 853 913	1,85	946 727	0,88	-907 186	-48,93
02 003	Dinamização e Promoção do Turismo	1 193 761	1,19	879 484	0,81	-314 277	-26,33
02 004	Acessibilidades/Vias Estruturantes	47 140	0,05	470 019	0,43	422 879	897,07
02 005	Acessibilidades/Vias Complementares	1 438 736	1,43	4 913 177	4,54	3 474 441	241,49
02 006	Ordenamento de Tráfego e Circulação	2 092 976	2,09	3 761 786	3,48	1 668 810	79,73
02 007	Melhoria da Mobilidade Pedonal e Segurança Rodoviária	1 211 053	1,21	1 041 290	0,96	-169 763	-14,02
02 008	Infraestruturas Aeroportuárias	34 941	0,03	93 709	0,09	58 768	168,19
02 009	Equipamentos e Infraestruturas Estruturantes	8 861 180	8,83	5 040 941	4,66	-3 820 239	-43,11
03	Cidade Solidária e Humanista	21 470 650	21,40	22 837 447	21,12	1 366 797	6,37
03 001	Descentralização e Apoio às Uniãos e Juntas de Freguesia	8 755 596	8,73	9 297 589	8,60	541 993	6,19
03 002	Função Social do Transporte Público	11 447 644	11,41	12 474 261	11,54	1 026 617	8,97
03 003	Acção Social e Família	807 558	0,80	604 135	0,56	-203 423	-25,19
03 004	Apoio ao Município, Geminção e Cooperação	289 276	0,29	272 395	0,25	-16 881	-5,84
03 005	Estratégia Municipal de Apoio à População em Situação de Sem Abrigo	7 500	0,01	7 000	0,01	-500	-6,67
03 006	Envelhecimento Ativo e Saudável	163 077	0,16	182 067	0,17	18 990	11,64
04	Cidade da Cultura, das Artes e do Conhecimento	4 966 857	4,95	6 785 193	6,27	1 818 336	36,61
04 001	Valorização do Património Histórico e Cultural	173 076	0,17	1 008 936	0,93	835 860	482,94
04 002	Promoção dos Produtos Culturais de Coimbra	27 405	0,03	32 560	0,03	5 155	18,81
04 003	Difusão do Livro e da Leitura	156 786	0,16	432 793	0,40	276 007	176,04
04 004	Espaços Culturais	1 993 454	1,99	1 794 180	1,66	-199 274	-10,00
04 005	Animação	102 775	0,10	79 680	0,07	-23 095	-22,47
04 006	Iniciativas Culturais Relevantes	505 132	0,50	346 354	0,32	-158 778	-31,43
04 007	Apoio ao Associativismo Cultural	1 139 120	1,14	1 079 160	1,00	-59 960	-5,26
04 008	Candidatura de Coimbra a Capital Europeia da Cultura 2027	869 109	0,87	2 011 530	1,86	1 142 421	131,45
05	Cidade Educadora, do Desporto e da Juventude	16 862 826	16,80	20 830 780	19,26	3 967 954	23,53
05 001	Igualdade de Oportunidades para a Educação	10 633 369	10,60	13 101 321	12,12	2 467 952	23,21
05 002	Educação Pré-Escolar	155 548	0,16	149 875	0,14	-5 673	-3,65
05 003	Ensino Básico e Secundário	1 568 586	1,56	2 959 150	2,74	1 390 564	88,65
05 004	Projectos Complementares de Natureza Educativa	1 192 201	1,19	1 148 156	1,06	-44 045	-3,69
05 005	Instalações e Equipamentos Desportivos	2 207 951	2,20	2 064 264	1,91	-143 687	-6,51
05 006	Fomento e Formação Desportivos	1 058 213	1,05	1 365 146	1,26	306 933	29,00
05 007	Coimbra, Cidade Jovem	46 958	0,05	42 868	0,04	-4 090	-8,71
06	Cidade da Saúde	206 806	0,21	2 166 598	2,00	1 959 792	947,65
06 001	Coimbra, Cidade Promotora da Saúde	206 806	0,21	2 166 598	2,00	1 959 792	947,65
07	Orçamento Participativo	553 990	0,55	1 147 201	1,06	593 211	107,08
07 002	Orçamento Participativo - 2.ª Edição	370 626	0,37	811 801	0,75	441 175	119,04
07 003	Orçamento Participativo - 3.ª Edição	183 364	0,18	334 400	0,31	151 036	82,37
07 004	Orçamento Participativo - 4.ª Edição			1 000	0,00	1 000	100,00
Total		100 347 401	100,00	108 132 889	100,00	7 785 488	7,76

A evolução das dotações orçamentais das GOP nos últimos anos (considerando as dotações orçamentais finais após modificações orçamentais), e a previsão para 2022 é a seguinte:

Gráfico 3.1 – Evolução das dotações Orçamentais Finais das GOP e Previsão para 2022

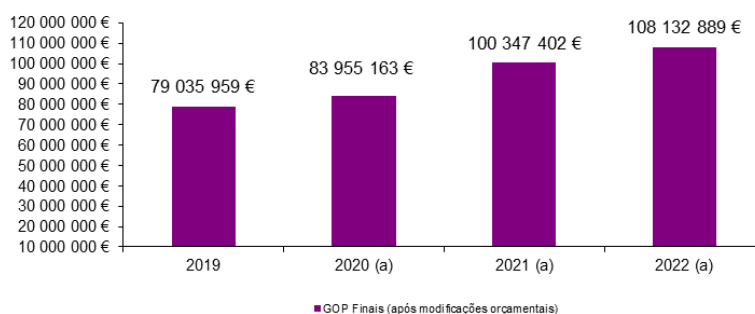

- (a) Os anos de 2020, 2021 e 2022 incluem a previsão de dotações para a transferência de competências do Estado para a autarquia.

Fonte: GOP's da CMC

Para além das despesas de investimento e outras tipologias de despesa refletidas nas GOP da autarquia, o município exerce uma ampla participação em diversas entidades (empresas municipais, serviços municipalizados, sociedades anónimas, instituições, associações e outras entidades, etc.), com destaque para a participação na CIM-RC, através de quota e de parcerias em projetos cofinanciados por fundos europeus estruturais, que expressam a participação do município em importantes áreas e projetos de interesse municipal, envolvendo elevados meios financeiros, humanos e materiais. As participações financiadas nas diferentes áreas de atuação e respetivos valores foram atrás descritas, em quadro próprio.

3.2 Enquadramento estratégico das Grandes Opções do Plano

As Grandes Opções do Plano (GOP) estruturam-se em 7 Objetivos estratégicos e respetivos Programas, que concretizam projetos e ações/subações para o pleno desenvolvimento local e potenciar a dinamização da economia do município, de modo a tornar o concelho sustentável, com melhoria da qualidade de vida nos diversos domínios (social, ambiental, económico e financeiro). A realização destes objetivos implicará um grande volume de investimentos, que se repartem em projetos e ações/subações com forte impacto na vida da cidade, do concelho e da região. Destaque-se, ainda, que este impacto implica um trabalho conjunto com as freguesias, a Administração Central e instituições e associações do concelho.

Objetivo 01 de “Planeamento, Reabilitação e Qualificação Urbana”:**Programa 01 001 “Ordenamento Territorial e Planeamento”**

Neste programa, é de salientar, o acompanhamento de diversos planos (incluindo ações diversas respeitantes à 1.ª Revisão do Plano Diretor Municipal publicada no Diário da República em 24.07.2017) com a 2.ª e 3.ª alterações, estudos e intervenções, designadamente o Parque Tecnológico de Coimbra (IParque), estudos urbanísticos, entre outros, e, também a realização de estudos e sondagens e o projeto “Estratégia Coimbra 2030”, que visa constituir-se como instrumento de programação do município de suporte à contratualização do conjunto de investimentos no âmbito do Portugal 2030.

Programa 01 002 “Ações de Desenvolvimento e Qualificação Urbana”

No âmbito deste Programa, ficam garantidas as dotações orçamentais como projetos de continuidade à modernização dos meios de cartografia, a aquisição/libertação de terrenos, edifícios e aquisição de serviços de peritagem, a construção e manutenção de infraestruturas diversas, a iluminação pública mais eficiente pela utilização de LED e diversas intervenções nas infraestruturas existentes, bem como o inventário cadastral do município, objeto de cofinanciamento pelo Portugal 2020, com previsão de elevados investimentos, do projeto “Sistema de Informação Cadastral Simplificada do município de Coimbra”, com objetivo de proceder ao registo cadastral de propriedades rústicas e mistas.

Programa 01 003 “Promoção da Habitação, Reconstrução e Renovação Urbana”:

O município de Coimbra continuará o elevado esforço orçamental para melhoria de vida dos habitantes e da integração social. A reconstrução e renovação urbana, continuará a representar uma expressiva parcela de investimentos das GOP/2022.

As operações com financiamento PEDU continuarão a representar uma importante parte do investimento municipal, designadamente a reabilitação do edificado e dos espaços públicos nos Bairros da Rosa, do Ingote e ex-IGAPHE, e “Residência Ganhar Autonomia”.

Destaque-se os elevados investimentos na conservação diversa das habitações propriedade do município (Bairros da Rosa e Ingote, 34 habitações no Bairro de Celas, a urbanização do Bairro da Fonte da Talha e outras), as obras coercivas, o projeto de integração social, o projeto “Hortas Urbanas”, e os elevados investimentos cofinanciados pelo Centro 2020, relativos à eficiência energética (Bairros da Rosa, Ingote e Conchada), que realizarão investimentos nas fachadas, coberturas e caixilharias, concretizando um objetivo estratégico de melhoria ambiental.

Prevê-se a reabilitação do edifício municipal (antigas instalações da Caixa Geral de Depósitos) para instalação de serviços municipais.

O projeto “Mediadores Municipais Interculturais” cofinanciado pelo POISE, tem relevância significativa, pelas parcerias com o CASPAE e CAJP II e objetivos da operação, bem como o projeto “Integração social da população residente em bairros municipais”

Destaque-se, ainda, o projeto “Bolsa de realojamentos” através do arrendamento de habitações e que representa um esforço orçamental de mais de 700.000 €/ano, sendo parcialmente cofinanciadas pelo PROHABITA – Programa de Financiamento de Acesso à Habitação, através do IHRU.

No âmbito do Programa “1.º Direto – Programa de Apoio ao Acesso à Habitação”, com apoio do PRR, que constitui um programa de apoio público à promoção de soluções habitacionais, complementar aos projetos municipais de apoio ao arrendamento a custos acessíveis, foi celebrado com o IHRU um Acordo de Colaboração a 30 de junho de 2021, com previsão de investimento em 826 agregados, superior a 60 M€ até 2024, representa um financiamento sob a forma de participação não reembolsável de 28,264 M€ e de empréstimo bonificado de 25,665 M€.

Programa 01 004 “Reabilitação Urbana”

Neste Programa destacam-se os diversos cofinanciamentos externos, por fundos europeus estruturais, através de participações do Portugal 2020 - Centro 2020, no âmbito do PEDU, com destaque para a “requalificação do Parque Manuel Braga”, “Rua para Todos – Baixa e Rio” (a aguardar aprovação do Centro 2020), “Rua para Todos Alta”, “Largo da Sê-Velha” e “Valorização do percurso Universidade /Arco de Almedina”. O programa “Reabilitar para Arrendar (Coimbra XXI)”, com contrato de empréstimo de médio e longo prazo com o BEI/IHRU, abrange 13 intervenções (descritas no projeto 01 004 2014/15), apresentando investimentos significativos, em especial os edifícios do Largo do Ramal, da Rua Direita e da “Casa das Talhas” (com perspetiva de transição para o 1.º Direto).

Salientam-se, ainda, os projetos “Jardim Botânico” cofinanciado pelo Portugal 2020 no âmbito de operação da Universidade de Coimbra com o apoio do município à reabilitação do Jardim Botânico (protocolo com a U.C. e A.C.), os incentivos para investimentos propostos para as Áreas de Reabilitação Urbana (ARU) – Coimbra Alta, Coimbra Baixa, Coimbra Rio e Universidade/Sereia com elevados investimentos planeados para os próximos anos, de modo a potenciar a reabilitação urbana na área Património Mundial, criando condições à iniciativa privada ou pública de novas oportunidades de financiamento, e as ARU “Área Empresarial de Cernache” e a “Área Empresarial da Pedrulha”, enquadrando-se estas na estratégia municipal de reabilitação urbana que tem como principais marcos a delimitação de várias áreas de reabilitação urbana, à qual tem um dinamismo relevante de natureza privada (reabilitação do edificado) e pública (requalificação do espaço público, de equipamentos e infraestruturas), bem como na política municipal de desenvolvimento económico e dinamização do tecido empresarial, e ainda, o Programa “Coimbra com Mais Encanto”, para fornecimento de tintas para a reabilitação urbana.

Programa 01 005 “Abastecimento de Água e Saneamento”

Os investimentos no âmbito do ciclo urbano da água irão decorrer pela AC, Águas de Coimbra, E.M., e estão descritos nos respetivos documentos previsionais da empresa municipal. O presente Programa prevê a cobertura das despesas com fornecimento de água e manutenção de infraestruturas de águas pluviais/tarifa de águas pluviais, diversos investimentos em condutas de águas pluviais e requalificação e correção hidráulica de linhas de água e drenagem de águas pluviais.

Programa 01 006 “Infraestruturas Sanitárias e Higiene Pública”

Prevêem-se despesas muito expressivas neste Programa com a continuidade dos contratos de recolha e tratamento de resíduos sólidos urbanos (R.S.U.) com a ERSUC e limpeza urbana no centro da cidade, investimentos diversos nos equipamentos de deposição de resíduos, as ações de desinfestação e desratização, bem como modernização da frota da autarquia, os de investimento no serviço médico-veterinário. Será também dada continuidade aos investimentos de requalificação no cemitério municipal da Conchada, principalmente quanto à recuperação do Jazigo Municipal e nos cemitérios que estão sob a gestão das freguesias, através de apoios por transferência de capital e investimentos finais na ampliação do cemitério da Lamarosa.

Destaque-se, ainda, o importante projeto cofinanciado à taxa de 75 % pelo Portugal 2020 (POSEUR), “Recolha Seletiva de Resíduos na Cidade de Coimbra”. Este projeto vem promover a economia circular, assegurando a maior eficiência na utilização, redução e valorização dos resíduos sólidos urbanos.

Programa 01 007 “Ambiente, Espaços Verdes e Jardins”

No âmbito deste objetivo salienta-se a aprovação pela Câmara Municipal, em reunião de 16.08.2021 e na sessão da Assembleia Municipal de 07.09.2021, do Programa Municipal para as Alterações Climáticas (PMAC).

Conforme é referido no texto deste Programa *“...O Município, para além do Plano Diretor Municipal, do Plano Municipal de Defesa da Floresta Contra Incêndios e do Plano Especial de Emergência para Cheias e Inundações no Concelho de Coimbra, tem vindo a desenvolver diversas ações que se enquadram no espírito do combate às alterações climáticas, nomeadamente no objetivo do desenvolvimento sustentável 13 – “Adotar medidas urgentes para combater as alterações climáticas e os seus impactos, que a título de exemplo se referem:*

- *Execução da obra de desassoreamento da albufeira do Açude Ponte de Coimbra;*
- *Requalificação da rede hidrográfica;*
- *Construção de ciclovias;*
- *Aquisição de autocarros elétricos;*
- *Implementação do plano de arborização;*
- *Implementação de medidas de eficiência energética nos edifícios municipais;*
- *Regulamento Municipal Coimbra Cidade Sustentável;*
- *Implementação de medidas para a desmaterialização de processos;*
- *Instalação de dispositivos de controlo e redução da velocidade rodoviária.”*

Este programa municipal propõe um conjunto de medidas (cerca de 92) a desenvolver em diversos domínios, avaliando o contributo de cada uma para a adaptação e a mitigação do efeito produzido pelas alterações climáticas. Estas ações estão desenvolvidas e calendarizadas no PMAC.

A globalidade dos projetos e ações previstos para 2022 vêm permitir a continuidade da preservação dos recursos naturais presentes e futuros. Salientam-se os seguintes projetos: aquisição de oleões para recolha de óleos alimentares que contribui para a concretização do PERSU 2020; Projeto “Eco-Escolas”, as ações de sensibilização ambiental, os investimentos finais no Miradouro da Bela Vista, as “Hortas Urbanas” com ações

de formação, apoios, protocolos com instituições de solidariedade social (APPC e APPACDM e o Ministério da Justiça), em especial para a recolha seletiva; a continuidade de construção, requalificação e manutenção dos espaços verdes incluindo os parques infantis, património arbóreo, as infraestruturas do Horto Municipal, a continuidade das obras em jardins históricos. Salienta-se, de entre os projetos previstos nas GOP, a contratação especializada para diversas atividades.

Destaque, ainda, para os investimentos previstos no Parque Linear do Vale das Flores, a elaboração do cadastro arbóreo e avaliação fitossanitária, a requalificação dos parques e jardins, a requalificação do Parque de Santa Cruz, das margens da Ribeira de Santa Apolónia e a reabilitação e valorização das margens do Rio Mondego entre a praia do Rebolim e a ponte da Portela

Saliente-se que este Programa se interliga com outros projetos em diversos Programas que irão continuar a redução da “pegada carbónica”, onde se incluem os Acordos de Execução e Contratos Interadministrativos com Uniões e Juntas de Freguesia para a manutenção de espaços verdes.

Programa 01 008 “Parque Verde do Mondego”

Prevê-se a continuidade dos estudos e projetos da margem esquerda do Parque Verde – 4.ª e 5.ª fases, bem como ações de conservação e manutenção do Parque Verde do Mondego, em especial a Ponte “Pedro e Inês” e a conclusão da ampliação dos edifícios de restauração e reabilitação geral do Parque Verde e, ainda, do Centro Municipal de Desportos Náuticos. Deste modo procura-se dar continuidade à política de reforço de espaços verdes e jardins, com equipamentos de lazer, motivando a atração da população residente e dos turistas.

Programa 01 009 “Inovação e Modernização Administrativa”

Este Programa permitirá prosseguir a trajetória de modernização dos serviços, incluindo medidas de inovação, prevendo-se a melhoria das condições de trabalho em especial a aquisição de vestuário e equipamento de proteção individual, designadamente a melhoria dos edifícios e equipamentos, a vertente de meios informáticos e ações de formação, o aluguer operacional de veículos, os investimentos para a melhoria do parque informático, tecnologias de informação nas escolas e jardins de infância, TIC nos edifícios e serviços municipais, “TIC para o Cidadão” (cofinanciamento da Turismo de Portugal, I.P.) e infraestruturas tecnológicas de suporte à inovação e modernização administrativa.

De salientar, na continuidade de projetos anteriores, a desmaterialização e digitalização dos processos, a Qualificação dos Profissionais da Administração Pública (cofinanciamento pelo POPH) bem como o recurso a estágios profissionais (a cofinanciar pelo CENTRO 2020, pelo PEPAL – 6.ª Edição) e contratos de emprego/inserção (CEI e CEI+) no âmbito das Medidas de Apoios ao Emprego proporcionadas pelo Portugal 2020, através do Programa Operacional Inclusão Social e Emprego (POISE) e os projetos de modernização administrativa, com complemento das ações em desenvolvimento e novas medidas que visam a desmaterialização dos processos de urbanismo e de despesa (da área financeira) entre outros.

A disponibilidade de serviços online, designadamente para a submissão de requerimentos por parte dos cidadãos e das instituições, a disponibilização de métodos de pagamento eletrónico e o acompanhamento dos processos, é outra componente importante do Programa, e a que mais impacto terá na comunicação entre o Município e o Cidadão, que continuará a ser desenvolvida.

Pretende-se, ainda, reforçar esta comunicação e participação por parte dos cidadãos mediante a criação/adoção de um mecanismo fácil de utilizar, intuitivo e integrado com o ERP do Município, que permita aos munícipes e cidadãos em geral comunicar ocorrências ao Município e acompanhar o seu desenvolvimento.

Saliente-se, o “Centro de Inteligência de Coimbra”, que visa o desenvolvimento da estratégia municipal no âmbito do conceito de *Smart City*, e neste sentido foi criado “#CoimbraCitylab – Coimbra Laboratório Vivo de SmartCities” que consiste na criação de um laboratório vivo de Smart Cities. Um laboratório que permitirá o cruzamento de diferentes áreas de conhecimento, onde se incentive a investigação, a multidisciplinariedade, a criação, a testagem, a validação e a implementação de novas tecnologias, serviços e metodologias que darão resposta aos desafios mais urgentes e às lacunas de desenvolvimento no município. Com este projeto que visa a implementação de um laboratório vivo de Smart Cities no município, pretende-se que acolha, numa primeira fase, projetos finalistas do concurso “The Future City Coimbra” da FIKALAB, o Laboratório de Inovação da Critical Software, com a qual o Município de Coimbra estabeleceu o protocolo de cooperação para o desenvolvimento de ações do âmbito das “Smart Cities”. Numa segunda fase, poderá acolher outros projetos, de interesse para o Município, quer da academia quer de empresas, promovendo assim o desenvolvimento da sua atividade, com benefícios para Coimbra.

A recolha e tratamento de dados de monitorização da cidade e do município, seja por meios próprios (plataformas existentes no Município) e outros meios implementados ou a implementar ou a partir de plataformas existentes de entidades com as quais se venha a estabelecer parcerias para o efeito, será uma ação importante para os objetivos do Programa.

Destaque-se, a criação do “Observatório Municipal de Saúde”, um sistema de informação integrado para monitorizar a evolução dos indicadores de saúde e seus determinantes ao nível do município e das freguesias e avaliar a implementação da EMS. Este Observatório constitui uma plataforma interinstitucional de recolha e partilha de dados em saúde, nomeadamente entre a CMC e o ACES Baixo Mondego, de forma a manter informação atualizada.

Programa 01 010 “Proteção Civil”

A conclusão das obras para reconstrução dos danos provocados nas infraestruturas municipais, algumas candidatas e aprovadas pelo ao Fundo de Emergência Municipal e das linhas de água e ações diversas de recuperação de vias e outras obras em execução, continuarão a assumir em 2022 um investimento importante.

Será dada continuidade aos investimentos de manutenção e aquisição de máquinas, viaturas e material individual, a continuidade do apoio aos Bombeiros Voluntários de Coimbra (funcionamento e investimento no quartel) e de Brasfemes, à execução do Plano Municipal de Defesa da Floresta Contra Incêndios, em especial os investimentos nas faixas de gestão de combustível, em coordenação com o Gabinete Técnico Florestal e a Equipa de Sapadores Florestais.

No âmbito da Polícia Municipal está previsto o reforço dos equipamentos e material de transporte, fardamento e reabilitação das instalações.

Objetivo 02 – “Coesão Territorial e Desenvolvimento Socioeconómico”

Programa 02 001 “Desenvolvimento Económico e Apoio à Atividade Empresarial”

Este Programa evidencia as principais participações em diversas empresas e organismos (atrás descritas em quadro próprio), refletindo um largo conjunto de atividades do município através das respetivas participações e associações e, em particular, o Fundo de Apoio Municipal (FAM) (cuja participação ultrapassou os 2,9 M€ até 2021) sendo que a Lei n.º 51/2018, de 16 de agosto, revogou a criação, objeto e regras gerais do FAM), a quota na “Coimbra Mais Futuro” – ADLC, as transferências para a Comunidade Intermunicipal da Região de Coimbra (CIM-RC), que assumem valores crescentes para o ano anterior, no âmbito dos diversos projetos (cerca de 30) a candidatar ou já cofinanciados ao Portugal 2020 em parceria (com valores já executados em 2018, em 2019 e 2020, 2021 e previstos para 2022 e anos seguintes), umas no âmbito do Pacto para o Desenvolvimento e Coesão Territorial (PDCT) e outras em projetos cofinanciados fora do Pacto e projetos não cofinanciados, através da aplicação do Índice de Coesão Territorial (16,25 % a cargo do município de Coimbra) para cofinanciamento da contrapartida pública nacional (financiamento para além da comparticipação dos Fundos Europeus Estruturais), com incidência no concelho.

Programa 02 002 “Fomento da Atividade Socioeconómica”

Com este Programa visa-se consolidar a área de promoção do empreendedorismo, numa estratégia de gestão integrada com o município.

O Programa expressa a continuidade de importantes investimentos, designadamente a refuncionalização do Mercado Municipal D. Pedro V, cofinanciado pelo Portugal 2020 – Centro 2020, com os últimos investimentos do projeto PEDU, para além dos investimentos na requalificação do espaço da feira dos 7 e 23 e de manutenção corrente, o apoio à Associação Promoção da Baixa de Coimbra e a certames, feiras e outras.

Destacam-se diversas ações de apoio ao empreendedorismo, que assumem papel relevante, e outras ações de dinamização das atividades económicas, salientando-se os diversos incentivos por apoio financeiro do município eo incentivo ao IPN incubadora.

Prevê-se a continuação do apoio aos munícipes afetados pela pandemia COVID-19 e ao comércio local, que pretende ser uma iniciativa de dinamização do comércio local, por forma a contribuir para a sua promoção e revitalização, estimulando os hábitos de consumo locais.

Programa 02 003 “Dinamização e Promoção do Turismo”

Preveem-se, neste Programa, diversos investimentos de animação e promoção turística, com especial destaque para as comemorações mais relevantes para o concelho (Festas da Cidade, Fim de Ano, Dia Mundial

do Turismo, Dias Internacionais, Encontros Mágicos, etc), publicações de carácter turístico e apoios a iniciativas de instituições para a promoção dos espaços de Coimbra e participação, por quotas, em diversas associações e entidades da área do turismo.

De modo complementar e integrado com o município, em parceria com a CIM-RC, através do Pacto para o Desenvolvimento e Coesão Territorial, prevê-se a participação em projetos, que tem como principal objetivo a estruturação de produtos turísticos integrados de base intermunicipal e ainda a participação em feiras (Bolsa de Turismo de Lisboa e outras).

Salienta-se ainda concurso de ideias e instalação de “I LOVE COIMBRA”, margens do rio Mondego com atividades de lazer e turismo e Coimbra Story Center.

Programas 02 004 “Acessibilidades/Vias Estruturantes”, 02 005 “Acessibilidades/Vias Complementares”, 02 006 “Ordenamento de Tráfego e Circulação” e 02 007 “Melhoria da Mobilidade Pedonal e Segurança Rodoviária”

Estes Programas continuam a concretizar a estratégia de melhoria da mobilidade (articulada com o transporte público) que se completam entre si, abrangendo um largo conjunto de projetos e ações, da maior importância para o desenvolvimento, não só do município, como da região, destacando-se as parcerias com as Câmaras Municipais de Miranda do Corvo e de Montemor-o-Velho, para a conclusão da ponte da Trémoa e do Paço, respetivamente, os investimentos plurianuais previstos para estudos e projetos (diversos troços), com destaque para a ligação da Circular Externa ao Hospital Pediátrico e a requalificação da Avenida Elísio de Moura e da Estrada da Beira da manutenção e beneficiação de duas estradas municipais e acessibilidades em Ceira, entre outras de âmbito de médio prazo e com os valores estimados globais e plurianuais, a melhoria das condições de circulação e tráfego bem como a requalificação da rede viária, com a continuação de um grande conjunto de projetos e ações, a proteção da circulação pedonal, a manutenção de pavimentos e passeios, pinturas de marcas rodoviárias, semaforização e segurança rodoviária. Será dada execução aos projetos PEDU (Caminhos pedonais da Cruz de Celas/Baixa, Sta Clara, Arregaça e Loios e Sta Clara/Calçada de Santa Isabel; e os novos troços da Ciclovia de Coimbra (Ribeirinha do Mondego – Troço Portela/Quinta das Varandas; Ligação entre Coimbra B e S. Martinho de Árvore; Ligação da Ponte Açude ao Vale do Rosal e Piscinas de S. Martinho do Bispo), Ciclovia do Rio Ceira; Ciclovia Ingote/Casa do Sal; e outros projetos) e ainda, o equipamento urbano, e a construção e conservação de passeios e calçadas (requalificação de pavimentos e sinalização). Salienta-se a adaptação do espaço público à circulação de pessoas com mobilidade reduzida.

De referir, ainda, o importante projeto da “Ciclovia do Mondego”, com Contrato Interadministrativo entre a CIM-RC e as Câmaras de Coimbra, Figueira da Foz e Montemor-o-Velho.

Programas 02 008 “Infraestruturas Aeroportuárias” e 02 009 “Equipamentos e Infraestruturas Estruturantes”

Saliente-se, nestes dois Programas, os estudos e equipamentos previstos para o Aeródromo Municipal Bissaya Barreto, os investimentos no Convento S. Francisco, em especial na estabilização da encosta da calçada de

Sta. Isabel e, ainda, reforços para assistência técnica aos projetos, bem como a continuidade de prestação de serviços diversos de funcionamento e ações e atividades complementares.

Destaque principal para os projetos “Estabilização da margem direita do Rio Mondego entre Ponte Santa Clara e o Açude-Ponte de Coimbra”, o “Desassoreamento da albufeira do Açude-Ponte de Coimbra”, este em fase de conclusão financeira (ambos incluídos na operação cofinanciada pelo POSEUR), que representam elevados investimentos da maior importância nas infraestruturas necessárias ao desenvolvimento do concelho e da região.

Objetivo 03 – Cidade Solidária e Humanista

Programa 03 001 - Descentralização e Apoio às Uniões e Juntas de Freguesia

A Lei n.º 75/2013, de 12 de Setembro, na sua redação atual estabelece o Regime Jurídico das Autarquias Locais, aprova o Estatuto das Entidades Intermunicipais, estabelece o Regime Jurídico da Transferência de competências do Estado para as Autarquias e para as Entidades Intermunicipais e aprova o Regime Jurídico do Associativismo Autárquico e tem como princípios basilares, o princípio da descentralização administrativa, da subsidiariedade, da complementaridade e o princípio da prossecução do interesse público.

Para alcançar o objetivo da descentralização administrativa os diplomas em referência preveem a delegação de competências dos Município nas Freguesias, as quais podem ser feitas em todos os domínios dos interesses próprios das populações, em especial no âmbito dos serviços e das atividades de proximidade e do apoio direto às comunidades locais.

Procura-se, assim, valorizar a eficiência na gestão e na afetação de recursos públicos destinados ao desenvolvimento social, económico, cultural e ambiental dos territórios, potenciando novas economias de escala e uma maior proximidade, interação, participação e eficiência.

Para o efeito nos termos da alínea I), do n.º 1, do artigo 33.º do Anexo I da Lei n.º 75/2013, as delegações de competências do Município de Coimbra nas Freguesias serão materializadas através de Contratos Interadministrativos de Delegação de Competências, a aprovar nos respetivos órgãos autárquicos nos termos da lei.

Relativamente aos Contratos Interadministrativos de Delegação de Competências, a concretizar nos termos do artigo 120.º do Anexo I da Lei n.º 75/2013, têm como objetivo a delegação de competências em matéria de obras e infraestruturas municipais e em matéria de proteção Civil, e, garantindo a proximidade das Freguesias às comunidades locais em articulação com o Município.

Os critérios para a distribuição da dotação orçamental, para os Contratos Interadministrativos de Delegação de Competências, em matéria de obras e infraestruturas municipais foram definidos tendo presentes os seguintes fatores:

TOTAL = População residente (50%) + Área da Freguesia (30%) + Densidade populacional (20%) + fator de solidariedade, em que o “fator de solidariedade” é correspondente a 18% do valor total, a distribuir equitativamente pelas juntas de freguesia e visa atenuar as desigualdades na prossecução de um desenvolvimento mais sustentável e harmonioso do Município.

As verbas financeiras de apoio à proteção civil são as necessárias para o cumprimento das competências delegadas, aplicando-se os critérios de distribuição adequados, em vista de um valor médio estimado de € 1.196,75 (mil cento e noventa e seis euros e setenta e cinco cêntimos) por hectare, a ser limpo para a manutenção das faixas de gestão de combustível.

– **Apoio ao funcionamento e transferência de IMI**

Embora não fazendo parte do acordado e deliberado na Reunião de Câmara de 13/07/2020, foi considerada a hipótese da manutenção do apoio ao funcionamento nos seguintes termos:

Foi definido um critério de atribuição de 80% correspondente a cada sede de junta de freguesia e de 20% para cada delegação de junta de freguesia, sobre uma dotação global de 500.000 €, acrescido ainda, de 1% da receita do valor do IMI, estimado em 2021, no valor total de 245.641,50 €, distribuído equitativamente pelas Freguesias, assim totalizando 745 641,49 €.

– **Transferência de Competências para os Órgãos das Freguesias (Decreto-Lei n.º 57/2019 de 30 de abril)**

O Decreto-Lei n.º 57/2019 de 30 de abril, concretiza a lei-quadro da transferência de competências para as autarquias locais, Lei n.º 50/2018, de 16 de agosto, com a criação de regras relativas à transferência de competências dos Municípios para os Órgãos das Freguesias, o qual estabelece o reforço de várias competências das Freguesias em domínios integrados na esfera jurídica dos Municípios. Por deliberação n.º 1860 da reunião de Câmara de 13/07/2020 foi aprovada a proposta para a abertura de negociações formais com todas as Juntas de Freguesia. No seguimento dessa Deliberação, 16 Freguesias/Uniões de Freguesias já aceitaram a proposta de transferência de competências aprovada pela Câmara Municipal. Na reunião da Câmara Municipal de 09.12.2020, foram aprovados os autos de transferência de competências nas Uniões das Freguesias de Coimbra e Souselas e Botão, de acordo com as deliberações n.º 2145 e 2147, respetivamente. Estes autos foram submetidos à sessão da Assembleia Municipal de 29.12.2020, fazendo parte integrante dos pontos 4.11 e 4.16 da sessão da Assembleia. No entanto, conforme consta da ata dessa sessão ordinária, por solicitação dos Presidentes das Uniões de Freguesias de Coimbra e Souselas e Botão, aqueles dois pontos propostos (4.11 e 4.16), foram retirados, não tendo sido portanto aprovados pela Assembleia Municipal.

Nos termos do n.º 1 do artigo 41.º do Lei n.º 50/2018 de 16 de agosto “São revogados os artigos 132.º a 136.º do anexo I à Lei n.º 75/2013, de 12 de setembro, alterada pelas Leis n.º 25/2015, de 30 de março, 69/2015, de 16 de julho, 7-A/2016, de 30 de março, e 42/2016, de 28 de dezembro”.

Nos termos do n.º 2 deste artigo 41.º “A revogação das normas mencionadas no número anterior não prejudica a manutenção dos acordos de execução celebrados ao seu abrigo previamente à entrada em vigor da presente lei.”, e nos termos do n.º 3 “Os acordos de execução previstos no número anterior caducam na data em que as autarquias locais assumam, no âmbito da presente lei, as competências aí previstas”. Nos termos do n.º 4 “Os acordos de execução previstos no n.º 2 podem ser prorrogados até à data prevista no número anterior, caso a sua vigência termine antes dessa data”.

Assim, não existe enquadramento legal para a celebração de novos acordos de execução para o próximo mandato autárquico. Por tal facto, nesta proposta das GOP considerou-se as competências e respetivos valores necessários para o exercício das mesmas, constantes nos autos de transferência de competências nas União das Freguesias de Coimbra e Souselas e Botão, aprovados na reunião da Câmara Municipal de 09.12.2020.

De acordo com os critérios negociados e aprovados pela Deliberação da Câmara Municipal n.º 1860 de 13/07/2020 para a distribuição da dotação para as 16 Freguesias/União das Freguesias que aceitaram a proposta de transferência de competências no âmbito Decreto-Lei n.º 57/2019 de 30 de abril a partir de 2021, e considerando os autos de transferência de competências das União das Freguesias de Coimbra e Souselas e Botão, aprovados em reunião da Câmara Municipal de 09.12.2020, foram considerados os seguintes aspetos:

– **Gestão e manutenção de espaços verdes (2)**

Para garantir o exercício da competência e os meios financeiros destinados às Freguesias, adotaram-se critérios de distribuição calculados com base nos seguintes fatores:

TOTAL = Área x custo/m², tendo sido considerado o valor de referência de **1,17 € por metro quadrado**.

– **Limpezas das vias e espaços públicos, sargetas e sumidouros (3)**

Para garantir o exercício da competência e os meios financeiros destinados às Freguesias, adotaram-se critérios de distribuição calculados com base nos seguintes fatores:

TOTAL = Km de Vias Municipais x custo/ml, tendo sido considerado o valor de referência de **2.06 € por metro linear**.

– **Pequenas reparações nos estabelecimentos de educação pré-escolar e do 1.º ciclo do ensino básico (4)**

Para garantir o exercício da competência e os meios financeiros destinados às Freguesias, adotaram-se critérios de distribuição calculados com base nos seguintes fatores:

TOTAL = Número total de alunos x custo/aluno, tendo sido considerado o valor de referência de **40 € por aluno**.

– **Manutenção dos espaços envolventes aos Jardim-de-infância e Escolas do Primeiro Ciclo do Ensino Básico (EB1) (5)**

Para garantir o exercício da competência e os meios financeiros destinados às Freguesias, adotaram-se critérios de distribuição calculados com base nos seguintes fatores:

TOTAL = Número total de alunos x custo/aluno, tendo sido considerado o valor de referência de **40 € por aluno**.

Neste sentido, as competências a delegar e as competências legalmente delegadas nas Freguesias, bem como os recursos humanos, patrimoniais e financeiros alocados ao exercício dessas competências, processar-se-ão nos seguintes termos:

1. Para a realização das competências delegadas mediante **Contrato Interadministrativo, em matéria de obras e infraestruturas municipais**, a Câmara Municipal disponibilizará uma verba global de **1.390.689,99 €**, que é inscrita nas Grandes Opções do Plano (Objetivo/Programa 03 001).
2. Para a realização das competências delegadas em **Contrato Interadministrativo, em matéria de proteção civil**, a Câmara Municipal disponibilizará uma verba global de 18.990,00 €, que é inscrita nas Grandes Opções do Plano (Objetivo/Programa 03 001).
3. Embora não fazendo parte do acordado e deliberado na reunião da Câmara Municipal de 13.07.2020, considerou-se a verba para a **manutenção do apoio ao funcionamento**, a todas as Freguesias/Uniões de Freguesias a verba global de 745 641,49 €.
4. Para o exercício da **Transferência de Competências** para as autarquias locais no âmbito do Decreto-Lei n.º 57/2019, para as 18 Freguesias/Uniões de Freguesias, a Câmara Municipal disponibilizará uma verba global de 3 239 608,53 €, inscrita nas Grandes Opções do Plano (Objetivo/Programa 03 001).
5. A Câmara Municipal assegurará o **apoio institucional** na relação do Município com as Freguesias, nomeadamente apoiando técnica e logisticamente estas em articulação com os diversos serviços municipais.

Quadro 3.9 - Apoios e Delegações de Competências Municipais nas Juntas/Uniãoes de Freguesias para 2022 - no âmbito do Decreto-Lei n.º 57/2019 de 30 de abril

Freguesia/União das Freguesias	CONTRATO INTERADMINISTRATIVO (CI)			Apoio ao funcionamento (AP)			Transferência de competências (TC)				Total Transferência de Competências	Total CI + AP+TC.
	Obras e Infraestruturas Municipais	Proteção Civil	Total Contrato Interadministrativo	Apoio ao Funcionamento	1% da cobrança do IMI (valor estimado)	Total Apoio ao Funcionamento	Gestão e manutenção de espaços verdes	Limpezas de vias, espaços públicos	Pequenas reparações nos estabelecimentos na educação pré-escolar e EB1	Manutenção dos espaços envolventes nos estabelecimentos na educação pré-escolar e EB1		
Almalaguês	54 679,17 €		54 679,17 €	22 222,22 €	13 646,75 €	35 868,97 €	1 814,67 €	133 010,74 €	2 520,00 €	2 520,00 €	139 865,41 €	230 413,55 €
Brasfemes	37 268,83 €	8 282,00 €	45 550,83 €	22 222,22 €	13 646,75 €	35 868,97 €	0,00 €	59 868,28 €	2 720,00 €	2 720,00 €	65 308,28 €	146 728,08 €
Ceira	49 825,63 €		49 825,63 €	22 222,22 €	13 646,75 €	35 868,97 €	16 309,80 €	129 289,56 €	3 880,00 €	3 880,00 €	153 359,36 €	239 053,96 €
Carnache	56 158,22 €		56 158,22 €	22 222,22 €	13 646,75 €	35 868,97 €	15 578,55 €	143 421,28 €	4 960,00 €	4 960,00 €	168 919,83 €	260 947,02 €
Santo António dos Olivais	242 954,08 €		242 954,08 €	22 222,22 €	13 646,75 €	35 868,97 €	166 993,75 €	220 165,82 €	75 400,00 €	75 400,00 €	537 959,57 €	816 782,62 €
São João do Campo	37 575,36 €		37 575,36 €	22 222,22 €	13 646,75 €	35 868,97 €	2 164,50 €	53 971,59 €	2 720,00 €	2 720,00 €	61 576,09 €	135 020,42 €
São Silvestre	45 396,88 €	862,00 €	46 258,88 €	22 222,22 €	13 646,75 €	35 868,97 €	13 162,50 €	58 555,15 €	4 000,00 €	4 000,00 €	79 717,65 €	161 845,50 €
Torres do Mondego	45 157,53 €		45 157,53 €	22 222,22 €	13 646,75 €	35 868,97 €	6 147,18 €	113 836,59 €	1 480,00 €	1 480,00 €	122 943,77 €	203 970,27 €
Antuzede e Vil de Matos	50 008,81 €		50 008,81 €	29 914,53 €	13 646,75 €	43 561,28 €	21 330,66 €	109 605,86 €	1 840,00 €	1 840,00 €	134 616,52 €	228 186,61 €
Assafarge e Antanho	63 087,88 €		63 087,88 €	29 914,53 €	13 646,75 €	43 561,28 €	13 666,77 €	142 241,19 €	6 480,00 €	6 480,00 €	168 867,96 €	275 517,12 €
União Freguesias de Coimbra	123 037,60 €		123 037,60 €	45 299,15 €	13 646,75 €	58 945,90 €	72 800,11 €	33 543,47 €	14 120,00 €	14 120,00 €	134 583,58 €	316 567,08 €
Eiras e São Paulo de Frades	130 905,48 €		130 905,48 €	29 914,53 €	13 646,75 €	43 561,28 €	58 470,07 €	214 868,30 €	25 160,00 €	25 160,00 €	323 658,37 €	498 125,13 €
Santa Clara e Castelo Viegas	96 508,60 €	9 846,00 €	106 354,60 €	29 914,53 €	13 646,75 €	43 561,28 €	80 306,46 €	188 440,27 €	9 160,00 €	9 160,00 €	287 066,73 €	436 982,61 €
São Martinho de Árvore e Lamarosa	52 560,28 €		52 560,28 €	29 914,53 €	13 646,75 €	43 561,28 €	0,00 €	108 064,12 €	4 240,00 €	4 240,00 €	116 544,12 €	212 665,68 €
São Martinho do Bispo e Ribeira de Frades	121 422,01 €		121 422,01 €	29 914,53 €	13 646,75 €	43 561,28 €	13 088,64 €	220 392,38 €	21 120,00 €	21 120,00 €	275 721,02 €	440 704,31 €
Souselas e Botão	71 615,89 €		71 615,89 €	29 914,53 €	13 646,75 €	43 561,28 €	10 262,07 €	171 107,62 €	5 640,00 €	5 640,00 €	192 649,69 €	307 826,86 €
Taveiro, Ameal e Arzila	61 645,55 €		61 645,55 €	37 606,84 €	13 646,75 €	51 253,59 €	23 797,80 €	123 086,83 €	5 720,00 €	5 720,00 €	158 324,63 €	271 223,77 €
Trouxemil e Torre de Vilela	50 882,19 €		50 882,19 €	29 914,53 €	13 646,75 €	43 561,28 €	3 500,64 €	101 705,31 €	6 360,00 €	6 360,00 €	117 925,95 €	212 369,42 €
TOTAL	1 390 689,99 €	18 990,00 €	1 409 679,99 €	499 999,99 €	245 641,50 €	745 641,49 €	519 394,17 €	2 325 174,36 €	197 520,00 €	197 520,00 €	3 239 608,53 €	5 394 930,01 €

A evolução das dotações orçamentais definidas para as Uniãoes e Juntas de Freguesia e previsão para 2022 (incluindo dotações orçamentais de Acordos de Execução e Contratos Interadministrativos transitados de anos anteriores, de 2018 a 2021, por executar) é a seguinte:

Gráfico 3.2 – Evolução das dotações orçamentais definidas por Contratos e Acordos com as Uniões e Juntas de Freguesia – situação atual (código Orçamento 2022/ 03 001)

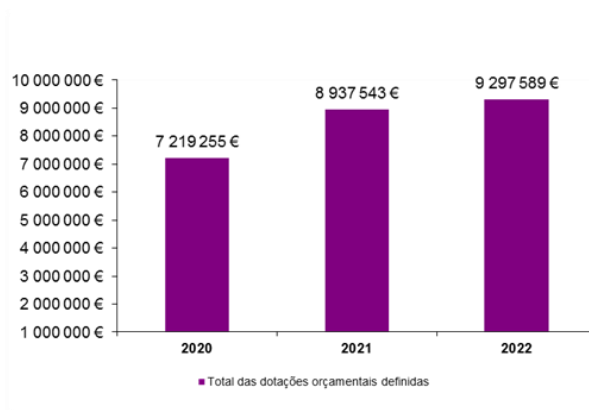

Programa 03 002 “Função Social do Transporte Público”

A mobilidade representa hoje um desafio estratégico para o desenvolvimento das cidades e regiões, pelo que é da maior importância adequar a oferta de transporte público às necessidades dos utentes. A oferta de transporte público articula-se com os investimentos em parques de estacionamento, vias, semaforização e ciclovias, entre outras ações.

O orçamento para o ano de 2022 dá continuidade ao esforço municipal para a política de mobilidade e transportes, prosseguindo o investimento e apoio ao funcionamento dos Serviços Municipalizados de Transportes Urbanos de Coimbra (SMTUC), referindo-se ainda, o esforço financeiro municipal nos passes com transportadoras (Plano de Transportes Subvencionados) no Obj./Prog. 05 001 e Passes Combinados no Obj./Prog. 03 002, e apoio para o Passe do Antigo Combatente.

Para além destes importantes projetos de investimentos nos transportes, as GOP/2022 preveem elevados fluxos financeiros no âmbito da operação PEDU-Fase 1, “Sistema Multimodal de Transportes – Integração Tarifária”, para transferência do apoio FEDER a receber pelo Orçamento Municipal e a transferir para os SMTUC.

O Programa de Apoio à Redução Tarifária nos Transportes Públicos (PART) representará, também, elevadas transferências para os SMTUC, umas provenientes do Orçamento do Estado e outras provenientes do Orçamento Municipal, para além do apoio “corrente” para a CIM-RC e, ainda, através do Programa de Apoio à Densificação e Reforço da Oferta de Transporte Público (PROTransP), proveniente do Orçamento do Estado.

Prevê-se, ainda, a última transferência da utilização do empréstimo BEI/PT 2020 - Autarquias, no âmbito da operação cofinanciada “Promoção da Eficiência Energética na frota dos SMTUC”, pelo POSEUR.

A evolução, nos últimos anos (por pagamentos) e previsão para 2022, dos subsídios à exploração e das transferências correntes e de capital da autarquia para os SMTUC, é a seguinte:

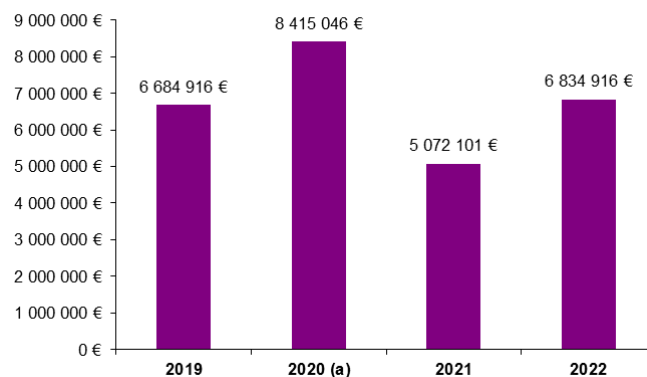
Gráfico 3.3 - Pagamentos com subsídios à exploração e previsão para 2022 para apoio aos SMTUC

Fonte: GOP e Orçamentos da CMC

(a) Antecipação do subsídio de 2021 no montante de 1 730 129,50 €.

Programa 03 003 “Ação Social e Família”

Neste programa destaca-se um largo conjunto de projetos e ações, em importantes parcerias com diversas instituições, designadamente parcerias e ações; o Plano Municipal para a Igualdade e Cidadania; Apoios Municipais na Área Social; Fundo Municipal de Emergência Social – Comissões Sociais de Freguesia; o “Cartão Social”, os apoios financeiros a instituições para atividades sociais, obras e equipamentos, o Fundo Social de Emergência para os sem-abrigo, o Centro Acolhimento “Telha Amiga”; Banco Voluntariado; Apoio a crianças e jovens (CPCJR Coimbra); Plano Municipal para Acolhimento e Integração de Refugiados.

Programas 03 004 “Apoio ao Múncipe, Geminação e Cooperação”, 03 005 “Estratégia Municipal de Apoio à População em Situação de Sem Abrigo” e 03 006 “Envelhecimento Ativo e Saudável”

Será dada continuidade nos apoios aos cidadãos mais afetados pela desigualdade social, exclusão e sem proteção social.

Prevêem-se vários projetos que têm por finalidade melhorar o apoio e acréscimo da informação aos munícipes, com destaque para as cerimónias protocolares, comunicação interna e externa e um largo conjunto de projetos de apoio social. Estes programas interligam-se e completam-se, dando continuidade a diversos projetos e ações que visam o desenvolvimento das geminações e o apoio a congressos e reuniões similares, entre outros, garantindo-se dotações para um conjunto de ações institucionais (recepção de entidades, deslocações, edições, etc).

Destaque para a implementação da “Estratégia Nacional para a Integração de Pessoas Sem Abrigo”, através do Plano Municipal de Contingência para as Vagas de Frio, do Centro Municipal de Integração Social, do “Envelhecimento Ativo e Saudável” e do Serviço de Teleassistência para Idosos, bem como o Acordo de gestão

“Telha Amiga”, o “Programa Municipal Sócio-Educativo e Intergeracional”, o Apoio a Universidade Sénior (ANAI).

Objetivo 04 “Cidade da Cultura, das Artes e do Conhecimento”.

Programas 04 001 “Valorização do Património Histórico e Cultural”, 04 002 “Promoção dos Produtos Culturais de Coimbra”, 04 003 “Difusão do Livro e da Leitura”, 04 004 “Espaços Culturais”, 04 005 “Animação” e 04 006 “Iniciativas Culturais Relevantes”, 04 007 “Apoio ao Associativismo Cultural” e 04 008 “Candidatura de Coimbra a Capital Europeia da Cultura”

A afirmação da Cultura é um dos principais objetivos estratégicos para Coimbra e o concelho, representando elevados investimentos, apoios a instituições e atividades desenvolvidas.

O Programa 04 001 com projetos de continuidade dos investimentos no Museu Municipal – Edifício Chiado (Coleção Telo de Moraes), o desenvolvimento dos respetivos núcleos, em especial o da “Guitarra e do Fado”, da “Cidade Muralhada” (Torre de Almedina), “Núcleo do Carro Elétrico”, de “Coimbra Judaica” e “Refeitório de Sta. Cruz”, da “Casa das Talhas”, a continuidade dos projetos “Factos da Cidade” e da Toponímia e Arquivo Histórico Municipal de Coimbra. Destaque para as candidaturas aos cofinanciamentos, da Igreja de São Salvador e da Igreja de São Bartolomeu, que consiste na conservação e restauro das mesmas, que se encontra em fase de aprovação pelo Centro 2020.

Salienta-se, também, a assinatura do “Contrato Interadministrativo de Cooperação entre a Direção-Geral do Património Cultural e o Município de Coimbra – Obras – Santa Clara-a-Velha e Museu Nacional Machado de Castro”, que consiste na intervenção de valorização dos museus, monumentos e palácios nacionais, no Município de Coimbra, que venham a ter financiamento através dos instrumentos financeiros do PRR, e a assinatura do “Contrato Interadministrativo de Cooperação entre o Gabinete de Estratégia, Planeamento e Avaliação Culturais e o Município de Coimbra – Wifi – Santa Clara-a-Velha e Museu Nacional Machado do Castro, que consiste na execução das intervenções de transição digital das redes culturais, através da modernização tecnológica, que venham a ter financiamento através do PRR, em especial através da cobertura de wifi nos museus, palácios e monumentos. Criação de um Passeio da Fama e de construção de estatueta de homenagem ao Estudante a à Estudante de Coimbra.

Os Programas 04 002 a 04 008 evidenciam um largo conjunto de projetos e ações necessárias ao desenvolvimento do objetivo de “Cidade da Cultura, das Artes e do Conhecimento” destacando-se, entre outros, as edições sobre o património da cidade, a “Rede anexa da biblioteca municipal”, o Prémio Literário Miguel Torga, as “Edições de Obras”, as atividades na Biblioteca e no Arquivo, a Feira Cultural de Coimbra, os investimentos diversos na biblioteca e arquivo, as edições de carácter histórico – cultural, a “Rede Anexa da Biblioteca Municipal (Bibliotimóvel)”, a digitalização de periódicos, a Oficina Municipal do Teatro, o Teatro da Cerca de S. Bernardo, o Centro de Artes Visuais (CAV), com apoios ao financiamento, “Museu Municipal – Exposições temporárias”, a “Exposição coletiva de Espantalhos”, “Mercado das Flores”, “Casa da Escrita”, “Outras iniciativas culturais”, os “Encontros Mágicos – Festival Internacional de Magia de Coimbra” o “Apoio às

atividades culturais, musicais, teatrais e recreativas” (para as atividades e para a gestão dos equipamentos e “Apoio para obras e equipamentos e sedes”, Centro Interpretativo da Doçaria de Coimbra., Encontro/concurso de Coros, Filarmónicas e Gaiteiros, Candidatura de Coimbra a cidade criativa da musica.

Saliente-se, também, o apoio a várias associações culturais e à “Rede Cultural de Coimbra” e a “Feira Medieval de Coimbra”.

Destaque para a recente infraestrutura cultural “Centro de Arte Contemporânea de Coimbra”, para financiamento das suas atividades e investimentos na aquisição de bens de património histórico, artístico e cultural.

O “Centro de Congressos e Espaço Cultural do Convento S. Francisco” continuará a ter uma expressiva dotação orçamental que garante o funcionamento do equipamento e respetivas atividades em fase de crescimento da programação cultural, da animação e da criação de novos públicos que primem pela excelência dos seus conteúdos e que, paralelamente se desejam marcantes no calendário anual da cidade de Coimbra, desenvolvendo um programa que permita a valorização da cidade e o seu posicionamento nacionais e internacionais.

Destaque-se, ainda, os apoios às entidades com a gestão de equipamentos municipais para o desenvolvimento cultural e os estudos e realização de atividades para a candidatura de “Coimbra, Capital Europeia da Cultura – 2027”, projeto com a maior expressão financeira no âmbito cultural, e os projetos “Lugares Património Mundial do Centro”, “Sítios Mágicos/Magical Places”, e “Marcos Históricos – Romanização” financiados pelo CENTRO 2020, realizado em parceria com outras câmaras municipais.

Objetivo 05 “Cidade Educadora, do Desporto e da Juventude”

O objetivo “Cidade Educadora, do Desporto e da Juventude” apresenta elevadas dotações orçamentais, significando um expressivo esforço municipal nestas áreas, de modo a prosseguir e alcançar a diminuição das desigualdades escolares, redução do abandono escolar precoce e disponibilização de infraestruturas de educação e desporto, que se acentuará com a transferência de competências na área da educação já assumidas, tendo sido aprovado pela Câmara Municipal a delegação de diversas competências nas direções dos agrupamentos de escolas e escolas não agrupadas do concelho, com reforço de verbas e da autonomia.

As dotações orçamentais no âmbito dos **Programas 05 001 “Igualdade de Oportunidades para a Educação”, 05 002 “Educação Pré-escolar”, 05 003 “Ensino Básico e Secundário” e 05 004 “Projetos Complementares de Natureza Educativa”**, abrangem um largo conjunto de projetos para o apoio ao funcionamento das escolas, Ação Social Escolar (auxílios económicos, manuais e material escolar), Plano Municipal de Transportes Escolares, Alimentação Escolar (refeições, fruta escolar, lanche e leite escolar), a transferência de novas competências na área da Educação e respetivas despesas de funcionamento, a delegação de competências nas direções das escolas agrupadas e não agrupadas, e Atividades de Apoio à Família, dos quais diversos projetos com comparticipações do Orçamento do Estado com contrapartida na Receita. Estes programas pretendem garantir a igualdade de oportunidades de acesso à educação, reduzir os

orçamentos das famílias e valorizar a escola pública, incentivando a natalidade e a fixação de famílias no concelho prevendo-se que abranja, cerca de 15 mil crianças e jovens.

Para além das comparticipações existentes respeitantes ao pré-escolar (refeições; prolongamento de horário; pessoal auxiliar) e 1.º CEB (refeições e regime de fruta escolar), prevê-se nas GOP e Orçamento para 2022, as despesas com a transferência de competências resultante da Lei n.º 50/2018, de 16 de agosto, previstas no artigo 11.º e descritas nas GOP/2022 prevendo-se no orçamento as Despesas com Pessoal, com a correspondente receita a transferir do Orçamento do Estado no código 06 03 01 03 – “Transferência de competências” da Receita Orçamental.

No plano dos investimentos em infraestruturas do pré-escolar e do ensino básico, é evidenciado um largo conjunto de investimentos com destaque para o J.I. Solum Norte, J.I. dos Olivais e J.I. de São João do Campo, os Centros Escolar de Antuzede, EB1 de Casconha, EB1 da Solum n.º 10; Centro Escolar de Cernache e Centro Escolar de Santa Apolónia, completados pelas ações de requalificação diversa nos J.I. e nas escolas do E.B., alguns em fase de análise das candidaturas ao Centro 2020.

No âmbito do Programa 05 004 “Projetos Complementares de Natureza Educativa” é particularmente importante, o projeto “Planos Integrados e Inovadores de Combate ao Insucesso Escolar”, em conclusão, cofinanciado pelo Centro 2020 no âmbito do Pacto com a CIM-RC, cujos objetivos visam realizar uma avaliação sistemática do progresso dos alunos, melhorar a informação existente para a monitorização e criar condições para o sucesso escolar dos alunos. Destaque-se ainda os projetos educativos diversos; a “Coimbra, Cidade Educadora” (que incluiu a revisão da Carta Educativa e o Programa Municipal de Acesso a Educação); tecnologias de informação e comunicação da educação; Programa Municipal de Apoio à Família; Programa Municipal de Nutrição e Alimentação Saudável nas Escolas; Atividades de animação e apoio à família; Programa Municipal de Apoio a Atividades Educativas Inovadoras em todos os níveis de ensino; Em Coimbra há Ciências para Todos – Exploratório Ciência Viva e Atividades de animação – recreio e espaço exterior.

Programas 05 005 “Instalações e Equipamentos Desportivos” e 05 006 “Fomento e Formação Desportivos”

Esta previsto um amplo conjunto de projetos destacando-se o Skate Parque Municipal e Pista BMX; o Programa Municipal de Reabilitação de Infraestruturas Desportivas; Estádio Cidade de Coimbra; Instalações Desportivas Municipais de uso público; Centro Desportivo Coimbra Norte; Programa Municipal do Desporto Escolar; Estádio Municipal de Taveiro; Pavilhão Municipal Multidesportos Mário Mexia; Centro Olímpico de Piscinas Municipais; Piscinas Municipais Luis Lopes da Conceição; Piscinas Municipais Rui Abreu; Unidade de Gestão Técnica (para manutenção geral dos equipamentos desportivos); Centro Desportivo Municipal da Arregaça; Polidesportivo de S. João do Campo; Beneficiação/Remodelação de iluminação Desportiva – LED; Eventos relevantes interesse municipal; Iniciativas a eventos municipais, nomeadamente apoio ao Rally de Portugal; Contratos-Programa Formação Desportiva; Contratos-Programa Competição Desportiva Não profissional; Outros programas de apoio ao associativismo; Programa Municipal Compromisso com o Desporto Social; Rentabilização Desportiva de Infraestruturas e Equipamentos Desportivos Municipais; Eventos e atividades físico-desportivas.

Programa 05 007 “Coimbra, Cidade Jovem”

Com um variado conjunto de projetos e ações para o desenvolvimento de campanhas de prevenção, ações de divulgação, apoios a iniciativas de associativismo juvenil e atividades diversas, destaque-se, neste Programa, o Conselho Municipal da Juventude, o Observatório da Condição Juvenil, Apoio ao Associativismo Juvenil, Cartão Jovem Municipal, Fórum Municipal da Juventude, Prémio de Mérito Juvenil e Cowork@Jovem.

Objetivo 06 “Cidade da Saúde”

No âmbito deste projeto, foi aprovado em 16.08.21 pela Câmara Municipal e em 07.09.21 pela Assembleia Municipal, o Plano Municipal de Saúde Coimbra (PMSC) 2022-2025, baseado na Estratégia Municipal de Saúde (SEM) de Coimbra, que se materializa no “Perfil Municipal da Saúde” e no “Plano Municipal da Saúde”.

A EMS definiu como missão para o município de Coimbra: *“Promover a equidade em saúde em conjunto com os agentes locais e os cidadãos, proporcionando recurso de qualidade através da melhoria contínua das condições do ambiente social, económico, físico e construído e da criação de oportunidades para que todos os municípios possam atingir o seu potencial máximo de saúde e bem estar”*. A EMS definiu 6 eixos de Intervenção e 16 Objetivos Estratégicos, materializados em 41 Linhas de Ação Estratégica e 94 ações de intervenção municipais, com base numa abordagem intersectorial da saúde, a otimização dos recursos municipais e o estabelecimento de parcerias.

Os Eixos de Intervenção, Objetivos Estratégicos e Linhas de Ação, estão desenvolvidas no PMSC, estando já inscritos nas GOP 2022 as ações previstas para execução no ano de 2022.

Será dada continuidade à colaboração com a ARS Centro, respeitante aos centros de saúde da Av. Fernão de Magalhães e Celas e executar as transferências de competências do Estado ao abrigo da Lei n.º 50/2018, de 16 de agosto, previstos nas GOP/2020 com contrapartida na Receita e, ainda, a continuidade na Rede de Municípios Saudáveis; a construção da Extensão de Saúde Taveiro (Casa da Criança) com candidatura submetida ao CENTRO 2020 em fase de análise; as despesas previstas com as transferências na área da Saúde; a execução da “Estratégia Municipal de Saúde”; o “Observatório Municipal da Saúde” e “Plano Municipal de Saúde”.

O projeto “Ageing@Coimbra” constituído por um consórcio liderado pela Universidade Coimbra, envolverá diversas instituições públicas e a Câmara Municipal de Coimbra, com objetivos estratégicos sobre o envelhecimento ativo, tendo sido assinado em julho de 2019 o Contrato de Consórcio, tem como atividades estratégicas: a gestão do ecossistema de inovação; a representação do Ecossistema Local nas Iniciativas Europeias relacionadas com o envelhecimento ativo e saudável; a Gestão do selo Ageing@Coimbra e a promoção da marca.

Este consórcio assume como objetivo principal “melhorar a vida dos cidadãos idosos na Região Centro de Portugal através de melhores serviços sociais e cuidados de saúde, assim como da criação de novos produtos e serviços inovadores e o desenvolvimento de novos meios de diagnóstico e terapêuticas”, sendo um facilitador da conceção de projetos inovadores na área do envelhecimento ativo e saudável, bem como um estimulador da economia e do empreendedorismo jovem em torno dos serviços de saúde.

A participação da Câmara Municipal no Ageing@Coimbra permite contribuir para o cumprimento dos objetivos previstos no âmbito da intervenção, nomeadamente na faixa etária mais idosa, bem como para a renovação e consolidação da classificação da Região Centro de Portugal como Região Europeia de Referência para o Envelhecimento Ativo e Saudável.

Objetivo 07 “Orçamento Participativo”

A democracia participada e participativa faculta aos cidadãos, entre outros direitos, o poder, devidamente estruturado, de decisão direta sobre utilização de verbas públicas. Neste contexto, de envolvimento crescente dos cidadãos em decisões que abranjam escolhas estrategicamente relevantes e opções quanto a despesas e receitas, prevê-se a realização dos projetos dos “Orçamento participativo de 2019” e “Orçamento participativo de 2020” e do “Orçamento participativo jovem 2020”.

4. Orçamento 2022

4.1. Enquadramento global e legal

O Orçamento para 2022 é instruído numa fase de conjuntura económica de moderada recuperação económica, mas de elevada incerteza, conforme desenvolvido no ponto 2.1. do presente relatório. A instrução dos documentos previsionais para 2022 obedece ao SNC-AP, com exceção dos seus pontos 2.9., 3.3. e 8.3.1., relativos, respetivamente, ao controlo interno, às regras previsionais e às modificações ao orçamento, do POCAL, não revogados, pelo SNC-AP.

4.1.1. Lei do Enquadramento Orçamental (LEO)

Para além da situação conjuntural atrás apresentada, os municípios estão sujeitos às normas consagradas na Lei de Enquadramento Orçamental - LEO (Lei n.º 151/2015, de 11 de setembro e posteriores alterações), às regras orçamentais e aos princípios da estabilidade orçamental (que consiste numa situação de equilíbrio ou excedente orçamental de acordo com o Sistema “Europeu de Contas Nacionais e Regionais”) e da equidade intergeracional (relativo à distribuição de benefícios e custos entre gerações), entre outros, designadamente os princípios da solidariedade recíproca entre níveis da administração e da transparência orçamental (dever de informação mútuo).

Resulta, de um modo geral, que é obrigatória a coordenação das finanças dos municípios com as finanças do Estado, tendo em conta o desenvolvimento equilibrado de todo o país e a necessidade de atingir os objetivos e as metas orçamentais estabelecidos no âmbito das políticas de convergência da União Europeia, em especial a consolidação das contas para a Contabilidade Nacional, em especial o défice e endividamento públicos.

De modo geral, a LEO veio determinar o seguinte:

- **A LEO é aplicável às autarquias locais**, sem prejuízo da independência Orçamental estabelecida (n.º 2 do artigo 2º), em especial quanto aos princípios e regras orçamentais do “Título II”.
- Os princípios e regras orçamentais são os seguintes:
 - **Anualidade e Plurianualidade** (os orçamentos são anuais e enquadrados num quadro plurianual de programação orçamental, implicando a orçamentação de encargos plurianuais);
 - **Unidade e Universalidade** (os orçamentos das autarquias são independentes do OE e compreendem todas as receitas e despesas;
 - **Não compensação** (com exceções) respeitando a que as despesas são previstas sem qualquer dedução (encargos de cobrança, etc.);
 - **Não consignação** (com exceções), de receitas à cobertura de determinadas despesas;
 - **Especificação** da receita e da despesa por classificação económica, orgânica e funcional e estruturadas por Programas;
 - **Sustentabilidade das finanças públicas** (capacidade de financiar todos os compromissos assumidos ou a assumir, com respeito pela regra do saldo orçamental estrutural e da dívida pública);

- **Equidade intergeracional** (distribuição de benefícios e custos entre gerações de modo a não onerar excessivamente as gerações futuras);
- **Estabilidade Orçamental** (situação de equilíbrio ou excedente orçamental);
- **Solidariedade recíproca** (contribuição proporcional de todos os subsectores da administração pública para a realização do princípio da estabilidade orçamental);
- **Transparência Orçamental** (dever de informação entre todas as entidades públicas);
- **Economia, Eficiência e Eficácia** (mínimo de recursos utilizados, acréscimo de produtividade e atingir os resultados com os recursos mais adequados);

No âmbito da reforma do processo orçamental, os objetivos estratégicos incluem a reorientação do controlo orçamental para o controlo dos compromissos (limitados aos fundos disponíveis), bem como a simplificação da elaboração do orçamento e a gestão orçamental. Também a elaboração do Quadro Plurianual de Programação Orçamental para períodos de 4 anos, assumirá maior relevância, sendo já exigido pelo RFALEI (Lei n.º 51/2018, de 16 de agosto), mas ainda não regulamentado, ainda que o SNC-AP determine a elaboração do Plano Orçamental Plurianual e do Plano Plurianual de Investimentos.

Conforme se expressou anteriormente, o Orçamento do Estado para 2022 ainda não foi aprovado, mas deverá continuar a ser condicionado pela conjuntura e regras da União Europeia, com particular exigência no cumprimento dos limites do défice orçamental e dos efeitos da pandemia. Estas exigências refletem-se em condições restritivas para as autarquias locais, principalmente nos limites de endividamento e a obrigatoriedade de previsão de fundos disponíveis para assumir compromissos, no caso dos municípios que ultrapassem os limites da dívida total prevista no RFALEI e demais indicadores legais.

O orçamento do Município de Coimbra expressa e cumpre esses condicionantes legais e tem em conta a conjuntura económica.

4.1.2. Limite da dívida total e margem de endividamento

Conforme se tem vindo a expressar nos últimos orçamentos do município, um dos principais objetivos orçamentais é procurar melhorar a aderência dos orçamentos à capacidade real de execução física e financeira, tendo como meta o adequado equilíbrio financeiro, ou seja, a cobrança das receitas, com a maior taxa de execução orçamental possível, no cumprimento do indicador legal de, pelo menos, 85 % do orçamentado. A atual capacidade de endividamento é de 17,5 M€, conforme quadro seguinte:

Quadro 3.10 – Capacidade de endividamento

Capacidade de Endividamento		Unid.: euro
Limite da dívida total da Autarquia calculado a 01/01/2021		127 913 481,43
Montante da dívida total em 30/09/2021 (excluindo operações extraorçamentais)		40 351 131,34
Margem Absoluta		87 562 350,09
Margem utilizável (20%)		17 512 470,00
Montante de Empréstimos já contratualizados e não refletidos na Dívida		
Margem efetivamente disponível para endividamento		17 512 470,00

Assim, apesar da existência de margem para a capacidade de endividamento e do respetivo limite máximo utilizável da dívida total, é importante continuar a consolidação orçamental, em particular no atual contexto económico e financeiro com maior aderência dos compromissos à despesa efetiva. Refira-se, também a este respeito, a aplicabilidade obrigatória do princípio da estabilidade orçamental determinado pela Lei do Enquadramento Orçamental, conforme atrás já salientado, obrigando ao cumprimento de limites específicos de endividamento anual para a Administração Pública (incluindo as autarquias locais), compatíveis com o saldo orçamental previsto para o Setor Público Administrativo e aplicáveis a cada subsetor e já “incorporado” na atual Lei n.º 73/2013, de 3 de setembro, com a última alteração pela Lei n.º 51/2018, de 16 de agosto, em especial no seu artigo 8º e da Lei n.º 71/2018, de 31 de dezembro.

A estratégia de rigor e de consolidação das finanças municipais de modo a assegurar a sustentabilidade financeira no médio e longo prazo, têm sido objetivos centrais na política orçamental do Município de Coimbra, para os quais é imprescindível o controlo e redução da dívida total (curto, médio e longo prazos) do prazo médio de pagamentos com grande relevância no atual contrato pandémico, e elevado rigor na realização da despesa municipal. Atente-se que o Município de Coimbra é contribuinte do Fundo de Apoio Municipal (FAM), tendo pago, até à presente data, 2,9 M€ o que demonstra a trajetória de equilíbrio e sustentabilidade financeira da gestão municipal.

Os limites de endividamento líquido e de médio e longo prazo de cada município, de acordo com o art.º 52º - “Limite da dívida total”, da Lei n.º 73/2013, de 3 de setembro, determina, sucintamente, que a dívida de operações orçamentais não pode ultrapassar em 31 de dezembro de cada ano 1,5 vezes a média da receita corrente líquida cobrada nos três exercícios anteriores. Este limite engloba as empresas do setor empresarial local (SEL) e serviços municipalizados e, ainda, demais entidades participadas na respetiva proporção do capital social.

4.1.3. Limite de empréstimos

Para o limite dos empréstimos, concorrem os empréstimos das associações de municípios participadas (na proporção do capital social) e do Setor Empresarial Local (em caso de incumprimento das regras de equilíbrio das contas do S.E.L.). De referir que com a Lei n.º 50/2012, de 31 de agosto (que aprovou o regime jurídico da atividade empresarial local e das participações locais), foram determinados novos enquadramentos legais para os empréstimos (art.º 41.º) e através da Lei n.º 73/2013, de 3 de setembro, o regime de crédito e de endividamento municipal sofreu novas alterações (art.ºs 49º a 52º) e, ainda, que através da Lei nº 51/2018, de 16 de agosto, que alterou a Lei nº 73/2013, ocorreram novas alterações, entradas em vigor a partir de 1.01.2019, mantendo o limite de 2,25 vezes a média da receita corrente líquida cobrada nos últimos três anos, com novas exceções (transferência de competências e instrumentos financeiros).

4.1.4. Empréstimos de Curto Prazo:

Tal como foi previsto na anterior Lei das Finanças Locais (nº 7, do artigo 38º) e no atual Regime Financeiro das Autarquias Locais e das Entidades Intermunicipais (RFALEI) – art. 50º da Lei n.º 73/2013 (e também na Lei 51/2018, a aprovação dos documentos previsionais pelo Executivo Municipal poderá incluir a aprovação pela Assembleia Municipal de autorização de contração de empréstimos de curto prazo, de modo a agilizar a gestão corrente. Com a Lei n.º 73/2013, esta deliberação exige, de acordo com o art. 49º, informação sobre as condições praticadas por três (no mínimo) instituições de crédito autorizadas por Lei (ou demonstração de consulta – Lei nº 51/2018), com exceção de alguns investimentos (como os empréstimos da Linha BEI/PT – 2020 Autarquias) a apresentar na sessão da Assembleia Municipal que aprovará os documentos previsionais, de modo a obter meios financeiros em janeiro do ano seguinte, se necessário.

4.2. Resumos da Receita e Despesa para 2022

O município de Coimbra e na continuidade dos últimos anos, continuará a ser um município financeiramente estável, com expressiva capacidade de endividamento e de crédito, com adequado equilíbrio financeiro e que se prevê manter em 2022, apesar das elevadas exigências da conjuntura. A conjuntura da economia nacional atual e prevista para 2022 e anos seguintes pelo Governo e diversas instituições do setor económico e financeiro atrás apresentadas, reflete-se nas perspetivas orçamentais da autarquia, com especial incidência em algumas tipologias de receitas, designadamente a receita fiscal e acréscimos de despesas, novas competências transferidas e a transferir pela Administração Central, evolução do mercado bancário, com reflexo nas taxas de juro, crescimento da atividade económica, com elevada incerteza quanto à evolução da pandemia e que se poderá refletir no nível das receitas municipais, em especial nos impostos diretos, situação que poderá condicionar o desenvolvimento de novos projetos para o município.

A previsão do Orçamento, que agrega, do lado da Despesa, as previsões para as GOP e as restantes despesas de funcionamento para 2022, por grandes agrupamentos da classificação económica é a seguinte:

Quadro 3.11 - Resumo da Receita e Despesa prevista para 2022 do Orçamento da Câmara Municipal

Unid.: €

Câmara Municipal					
Receitas Correntes	130 544 077		Despesas Correntes	114 219 657	
Receitas de Capital	35 322 640		Despesas de Capital	49 146 800	
Total	165 866 717		Total	163 366 457	
Efetivas	165 866 717		Efetivas	163 366 457	
Receitas Não Efetivas	1 889 566		Despesas Não Efetivas	4 389 826	
Total Geral	167 756 283		Total Geral	167 756 283	

Deste modo, a Receita Total e a Despesa Total previstas para 2022 ascendem a 167 756 283 euros, prevendo-se saldo corrente de 16 324 420 euros, que financiam Despesas de Capital, cumprindo a regra do equilíbrio orçamental global prevista no nº 1 do artigo 40.º do RFALEI.

De notar que o RFALEI determina um conceito de equilíbrio orçamental, em que a Receita Corrente bruta cobrada deve ser pelo menos igual à Despesa Corrente acrescida das amortizações médias de empréstimo de médio e longo prazo do capital contraído. Registe-se, ainda, que com a entrada em vigor a partir de 1.01.2019 da 7ª e 8ª Alterações ao RFALEI (Leis n.º 51/2018, de 16 de agosto e n.º 71/2018, de 31 de dezembro), o equilíbrio “corrente” modificado foi alterado, passando a média das amortizações a considerar o capital utilizado (e não o contraído).

Assim, verifica-se que no Orçamento para 2022 esta regra orçamental (art.º 40.º do RFALEI) será cumprida, considerando que a média das amortizações de empréstimos de MLP é de 3,842 M€. Assim, teremos o seguinte quadro:

Quadro 3.12 - Equilíbrio “Corrente” do Orçamento (RFALEI) 2022

(unid.:€)

Descrição	Valor
Receitas correntes	130 544 077
Despesas correntes	114 219 657
Saldo corrente	12 660 134
Amortização média dos EMLP	3 664 286
Excedente	8 995 848

O cumprimento da regra de equilíbrio, determinada pelo RFALEI, para 2022 deverá ser monitorizado na execução do orçamento, incluindo as situações após as modificações orçamentais. A presente proposta de orçamento cumpre esta regra apresentando uma previsão de excedente de 8,996 M€.

Por agregado económico a estrutura da Receita e da Despesa, para 2022 é a seguinte:

Quadro 3.13 – Resumo por agregado económico do Orçamento para 2022

						Unid.: €
Receita		Valor	%	Despesa		
01	Impostos Directos	47 617 675	28,39	01	Pessoal	41 933 412 25,00
04	Taxas, Multas e Outras Penalidades	6 585 216	3,93	02	Aquisição de bens e serviços	49 956 154 29,78
05	Rendimentos de Propriedade	6 339 150	3,78	03	Juros e outros encargos	201 602 0,12
06	Transferências Correntes	38 565 726	22,99	04	Transferências correntes	14 048 923 8,37
07	Venda de bens e serviços correntes	6 931 771	4,13	05	Subsídios	6 834 946 4,07
08	Outras receitas correntes	24 504 539	14,61	06	Outras despesas correntes	1 244 620 0,74
Total das Receitas Correntes		130 544 077	77,82	Total das Despesas Correntes		114 219 657 68,09
09	Venda de Bens de Investimento	352 723	0,21	07	Aquisição de Bens de Capital	40 432 889 24,10
10	Transferências de Capital	22 788 353	13,58	08	Transferências de Capital	7 699 929 4,59
13	Outras Receitas de Capital	12 181 554	7,26	11	Outras Despesas de Capital	1 013 982 0,60
15	Reposições não abatidas nos pagamentos	10	0,00			0,00
Total das Receitas de Capital		35 322 640	21,06	Total das Despesas Capital		49 146 800 29,30
Total das Receitas Efetivas		165 866 717	98,87	Total das Despesas Efetivas		163 366 457 97,38
11	Activos Financeiros	12 060	0,01	09	Activos Financeiros	879 535 0,52
12	Passivos Financeiros	1 877 506	1,12	10	Passivos Financeiros	3 510 291 2,09
Total das Receitas Não efetivas		1 889 566	1,13	Total das Despesas Não Efetivas		4 389 826 2,62
Total das Receitas		167 756 283	100,00	Total das Despesas		167 756 283 100,00

Este quadro permite concluir quanto ao peso na Receita dos Impostos Diretos, Transferências Correntes e de Capital no conjunto, sendo que estas incluem as transferências do OE e os Fundos Europeus. Quanto à Despesa, salientam-se os agregados Despesas com Pessoal, Aquisição de Bens e Serviços e Aquisição de Bens de Capital, incluindo dotações (na Receita e na Despesa) da transferência de competências.

Nos últimos anos, apesar das sucessivas crises económicas nacionais, o volume de investimentos tem sido crescente, alcançado pelas oportunidades de cofinanciamento dos fundos europeus estruturais. O gráfico seguinte demonstra a evolução dos investimentos diretos da classificação económica (Código 07 – Aquisição de Bens de Capital).

Gráfico 3.4 – Evolução dos investimentos (Aquisição de Bens de Capital) de 2016 a 2021 (à data) e previsão de 2022

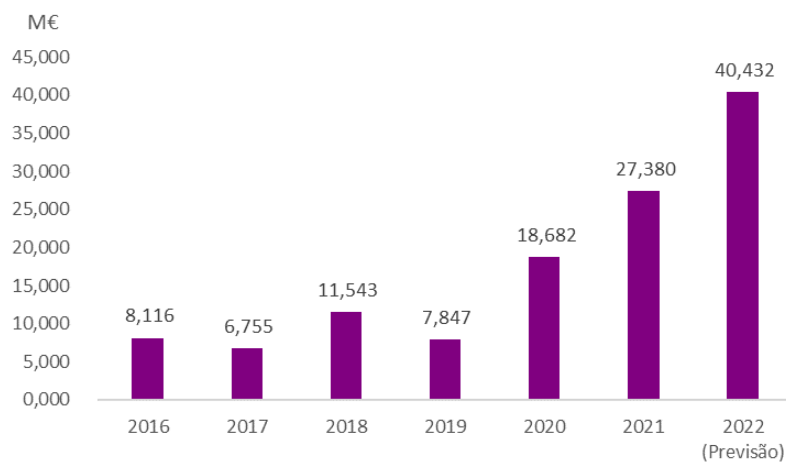

Por outro lado, a contratação de empréstimos a médio e longo prazo, tem sido a seguinte, salientado que em 2021 efetivou-se o recurso à linha BEI/PT 2020, para um financiamento a muito baixo custo financeiro, designadamente das respetivas taxas de juro.

Gráfico 3.5 – Evolução da Dívida Bancária

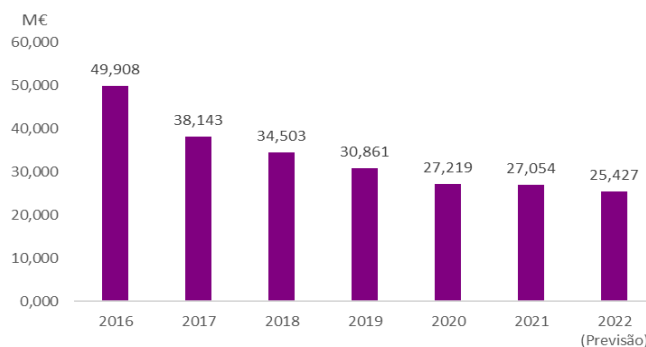

Pelo gráfico seguinte, perspetiva-se alcançar uma poupança corrente de cerca de 16 324 420 €.

Gráfico 3.6 – Poupança Corrente

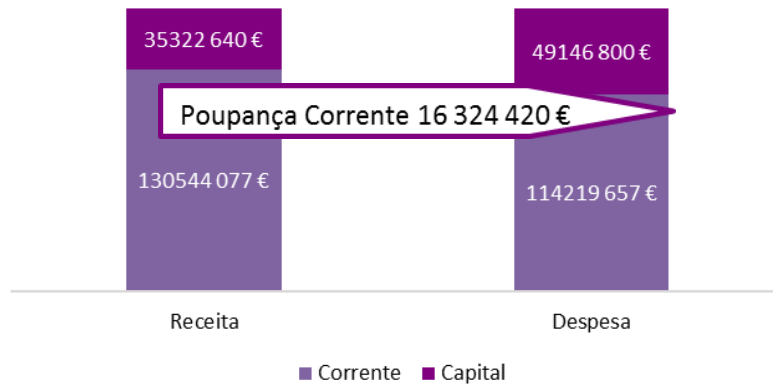

Quadro 3.14 – Saldo Global efetivo

Unid.: €

Descrição	2021	2022	Variação	
			Valor	%
Receitas correntes	117 095 902	130 544 077	13 448 175	11,48%
Receitas capital (efetivas) *	42 245 802	35 322 640	-6 923 162	-16,39%
Receita efetiva *	159 341 704	165 866 717	6 525 013	4,09%
Despesas correntes	100 973 945	114 219 657	13 245 712	13,12%
Despesas de capital (efetivas) *	57 955 833	49 146 800	-8 809 033	-15,20%
Despesa efetiva *	158 929 778	163 366 457	4 436 679	2,79%
Saldo corrente	16 121 957	16 324 420	202 463	1,26%
Saldo de capital	-15 710 031	-13 824 160	1 885 871	-12,00%
Saldo global efetivo	411 926	2 500 260	2 088 334	506,97%

* Não inclui ativos e passivos financeiros

Por unidade orgânica, de acordo com a atual Estrutura Orgânica Nuclear dos serviços, a distribuição do Orçamento é a seguinte:

Quadro 3.15 – Orçamento para 2022 por Unidade Orgânica

Unid.: €

Orgânica	Despesas Correntes	Despesas de Capital	Despesas Efetivas	Despesas Não Efetivas	Total	Est. %
01 Administração Autárquica	18 460 778	8 090 542	26 551 320	4 298 978	30 850 298	18,39
0101 Assembleia Municipal	38 100	0	38 100	0	38 100	0,02
0102 Câmara Municipal	18 221 076	8 090 542	26 311 618	10	26 311 628	15,68
0103 Operações Financeiras	201 602	0	201 602	4 298 968	4 500 570	2,68
02 Departamento de Planeamento e Estudos Estratégicos	450 108	57 471	507 579	0	507 579	0,30
03 Departamento de Gestão Urbanística	19 460	4 184	23 644	0	23 644	0,01
04 Departamento de Espaço Público, Mobil. e Trânsito	6 041 969	20 266 484	26 308 453	0	26 308 453	15,68
05 Departamento de Edifícios Equipamentos Municipais	7 168 629	16 269 552	23 438 181	90 948	23 529 129	14,03
06 Departamento de Desenvol. Social, Saúde e Ambiente	7 344 084	615 175	7 959 259	0	7 959 259	4,74
07 Departamento de Cultura e Turismo	6 498 023	289 249	6 787 272	0	6 787 272	4,05
08 Departamento de Educação, Desporto e Juventude	14 421 205	1 330 198	15 751 403	0	15 751 403	9,39
09 Departamento Financeiro	9 455 810	1 056 802	10 512 612	0	10 512 612	6,27
10 Departamento de Administração Geral	260 237	589	260 826	0	260 826	0,16
11 Departamento Jurídico	145 600	15 310	160 910	0	160 910	0,10
12 Departamento de Recursos Humanos	41 277 359	126 204	41 403 563	0	41 403 563	24,68
13 Departamento de Sistemas de Informação e Inovação	1 162 515	728 690	1 891 205	0	1 891 205	1,13
14 Companhia Municipal de Bombeiros Sapadores	1 173 435	296 140	1 469 575	0	1 469 575	0,88
15 Serviço de Polícia Municipal	183 900	30	183 930	0	183 930	0,11
16 Serviço Municipal de Proteção Civil	156 545	180	156 725	0	156 725	0,09
Total Geral	114 219 657	49 146 800	163 366 457	4 389 926	167 756 383	100,00

4.3. Receita

As previsões de receitas previstas no Orçamento para 2022 obedecem aos princípios estabelecidos no POCAL, em especial a previsão das dotações orçamentais respeitantes a impostos, taxas e preços, com limites da média de cobrança dos últimos 24 meses antecedentes à elaboração do Orçamento, com exceção de receitas novas ou resultantes de regulamento das taxas e licenças.

As transferências correntes e de capital de cofinanciamento europeu (ou do Orçamento do Estado) atenderam aos seus respetivos valores contratados ou atribuídos e de acordo com os cronogramas de execução na despesa. Os valores para a transferência de competência, estão de acordo com o estabelecido nos contratos e regulamentos aplicáveis.

Impostos Diretos:

A estrutura das receitas, atrás referida, evidência a importância da receita fiscal proveniente dos Impostos Diretos. No âmbito da Receita Fiscal cabe recordar que para 2022, o Órgão Executivo do município aprovou (deliberação de 16.08.2021) as taxas a liquidar e a cobrar respeitantes ao Imposto Municipal sobre Imóveis (IMI) (e respetivas isenções, majorações e minorações), participação variável no IRS, Derrama e Taxa Municipal de Direitos de Passagem (TMDP), conforme previsto no RFALEI.

Estas taxas e demais condições foram aprovadas pela Assembleia Municipal em sessão de 07.09.2021, e prosseguem uma política fiscal de manutenção dos impostos diretos em níveis mínimos.

Política Fiscal

O município de Coimbra tem mantido uma política fiscal estável e incentivadora, que procura alavancar a atividade económica e atrativa para o investimento privado. Neste âmbito, a política tem-se pautado pela redução da carga fiscal, em especial quanto ao IMI (taxa mínima) entre outros incentivos previstos nos regulamentos municipais. Salienta-se que o agregado “Impostos Diretos” tem representado na estrutura da Receita Corrente, nos últimos anos, o seguinte peso: 2015: 37,72 %; 2016: 35,40 %; 2017: 34,65 %; 2018: 36,66 %; 2019: 32,23 %; 2020: 57,09 % e 2021: 46,41 (até novembro).

IMI

O IMI tem registado uma evolução de cobranças muito positiva nos últimos anos apesar das sucessivas reduções da principal taxa, a que incide sobre prédios urbanos, tendo sido aprovada novamente a taxa de 0,30 % (mínimo legal) sob o valor patrimonial tributário para liquidação e cobrança em 2021 sobre o IMI relativo ao ano de 2020. Registe-se que as taxas para prédios avaliados e as cobranças para a totalidade do IMI dos últimos anos foram as seguintes:

- 2013: 0,39 %; 25,6 M€;
- 2014: 0,38 %; 29,3 M€;
- 2015: 0,35 %; 27,6 M€;
- 2016: 0,35 %; 28,0 M€;
- 2017: 0,34%; 27,9 M€;
- 2018: 0,33%; 27,6 M€;
- 2019: 0,30%; 25,3 M€;
- 2020: 0,30%; 25,4 M€;
- 2021: 0,30 %; 25,4 M€ (Previsão Orçamental), com cobrança de 17,385 M€ até final de novembro;
- 2022: 0,30 %; 25,8 M€ (Previsão Orçamental).

As deliberações foram as seguintes:

IMI

A liquidar sobre o ano de 2021 e a cobrar em 2022:

- 0,30 % sobre prédios urbanos avaliados (intervalo de fixação entre 0,30 % e 0,45 %);
- Majoração de 30% na taxa de IMI aos prédios urbanos degradados;
- Minoração de 30 % na taxa de IMI relativamente ao universo dos prédios da área classificada como Património Mundial da Humanidade e respetiva Zona Especial de Proteção (ZEP);
- Minoração de 30% sobre prédios classificados como de interesse público, de valor municipal ou património cultural;
- Majoração, para o triplo da taxa do IMI, sobre prédios urbanos devolutos;
- Majoração para o dobro sobre prédios rústicos com áreas florestais em abandono.

Derrama

A liquidar e a cobrar em 2022 sobre o exercício de 2021:

- Taxa normal de 1,5 %.

A taxa nominal e receita cobrada de Derrama nos últimos anos, foi a seguinte:

- 2015: 1,5 %; 1,214 M€;
- 2016: 1,5 %; 5,240 M€;
- 2017: 1,5 %; 9,192 M€;
- 2018: 1,5 %; 2,888 M€;
- 2019: 1,5 %; 3,978 M€;
- 2020: 1,5 %; 4,749 M€;
- 2021: 1,5 %; 2,964 M€, até novembro;
- 2022: 1,5 %; 3,694 M€ (Previsão orçamental).

IRS (taxa de participação variável)

Quanto ao IRS, a taxa será de 5 % em 2022, sobre a coleta líquida de deduções previstas no Código do IRS.

A receita cobrada e taxas de IRS nos últimos anos foi a seguinte:

- 2015: 5 %; 11,799 M€;
- 2016: 4,5 %; 11,823 M€;
- 2017: 4,5 %; 10,017 M€;
- 2018: 4,5 %; 10,831 M€;
- 2019: 4,5 %; 10,900 M€;
- 2020: 4,5 %; 13,495 M€;
- 2021: 5%; 12,370 M€, cobrada até novembro;
- 2022: 5%; 13,959 M€ (Previsão PLOE 2022).

Taxa Municipal de Direitos de Passagem (TMDP)

Será mantida a aplicação de 0,25 % (em 2022) sobre a faturação das empresas que fornecem redes e serviços de comunicações eletrónicas acessíveis ao público em local fixo, dos domínios público e privado municipal.

A receita cobrada e respetiva taxa de TMDP nos últimos anos foi a seguinte:

- 2015: 0,25 %; 66 476 €;
- 2016: 0,25 %; 66 014 €;
- 2017: 0,25 %; 71 956 €;
- 2018: 0,25 %; 59 007 €;
- 2019: 0,25 %; 63 137 €;
- 2020: 0,25 %; 17 986 €;
- 2021: 0,25 %; 66 296 €; cobrada até novembro
- 2022: 0,25 %; 38 986 € (Previsão orçamental).

No âmbito dos “**Impostos Indiretos**” e “**Taxas, Multas e Outras Penalidades**”, os respetivos valores tiveram por base o atual “Regulamento e Tabela de Taxas, preços e outras receitas municipais” e demais regulamentos aprovados e regras aplicáveis pelo POCAL, obedecendo, o seu cálculo à média dos últimos 24 meses de receitas cobradas, garantindo o princípio da prudência.

Quanto aos “**Rendimentos da Propriedade**” estes respeitam essencialmente a rendimentos de juros das aplicações financeiras (código 050201), reembolsos de juros de empréstimos (0503), provenientes de empréstimos dos SMTUC, dividendos (código 0507), rendas da EDP pela concessão do património de baixa

tensão (05100501) e Águas de Coimbra (património de infraestruturas de água) e outras concessões, conforme respetivos contratos/acordos ou previsão de abertura de procedimentos concursais.

O capítulo de “**Transferência Correntes**” elenca as receitas provenientes das transferências do Fundo de Equilíbrio Financeiro, do Fundo Social Municipal e Participação Fixa no IRS, bem como para a Transferência de Competências e, ainda, participações do Estado, para apoio às despesas com refeições (pré-escolar), prolongamento de horários, pessoal auxiliar e, ainda, participações por Fundos Europeus Estruturais e da cooperação técnica e financeira, tendo por base as candidaturas aprovadas/candidatadas e em execução, para operações com despesas correntes cofinanciadas.

O capítulo de “**Venda de Bens e Serviços Correntes**”, que respeita, no essencial, a cobranças pela utilização de instalações municipais e rendas de habitações.

O capítulo de “**Outras Receitas Correntes**” abrange, principalmente, IVA a recuperar, microprodução de energia elétrica nas escolas, contratos diversos e, ainda, indemnizações por processos judiciais em curso.

No respeitante às **Receitas de Capital**, salienta-se o seguinte:

“**Venda de Bens de Investimento**”: onde se prevê a venda de imóveis e terrenos, com base na média de cobrança dos anteriores 36 meses (conforme têm determinado as últimas Leis do Orçamento do Estado).

“**Transferências de Capital**”: onde se prevê a receita do Fundo do Equilíbrio Financeiro (parte de “Capital”) idêntico ao de 2021 e um largo conjunto de participações por Fundos Europeus Estruturais e provenientes da cooperação técnica e financeira com diversas entidades, para projetos em execução, uns através do Orçamento do Estado, e outros através do FEDER, FSE e Fundo de Coesão, do Portugal 2020. De referir que alguns projetos, em especial os que estão candidatados ao Portugal 2020 estão dotados com a previsão de receita, em algumas situações, correspondente aos valores candidatados e consignados à respetiva despesa do projeto das GOP, valores estes que têm por base a faturação prevista nas GOP/2022 para cada operação. O quadro seguinte resume as referidas transferências, associadas às despesas:

Quadro 3.16 – Despesa prevista com projetos cofinanciados e respetiva receita comunitária/OE

Unid.: €

Projeto das GOP		Despesa Orçamental Definida 2022	Receita 2022
01 Planeamento, Reabilitação e Qualificação Urbana			
01 002 Ações de Desenvolvimento e Qualificação Urbana			
01 002 2021/5	Sistema de informação cadastral simplificada do Município de Coimbra (Candidatura 2020)	497 289	182 370
Subtotal 01 002		497 289	182 370
01 003 Promoção da Habitação, Reconst. e Renovação Urbana			
01 003 2016/44	Residência "Ganhar Autonomia" (PEDU - Fase 1)	534 223	445 973
01 003 2016/63	Reabilitação do edifício de carácter social dos Bairros do Ingote e Ex-IGAPHE (PEDU - Fase 1)	650 000	551 687
01 003 2016/64	Requalificação do espaço público dos Bairros da Rosa, Ingote e Ex-IGAPHE (PEDU - Fase 1)	180 000	510 017
01 003 2017/65-2	Recuperação de habitações (empreitada de recuperação de 38 habitações - Celas) - (18 habitações incluídas no programa 1.º Direito)	383 242	224 276
01 003 2018/50 -1	Recuperação de fachadas, coberturas e caixilharias do Bairro da Rosa (eficiência energética . Cand. Centro 2020)	1 723 820	1 258 771
01 003 2018/50-2	Recuperação de fachadas, coberturas e caixilharias do Bairro do Ingote (eficiência energética . Cand. Centro 2020)	750 000	697 950
01 003 2018/50-3	Recuperação de fachadas, coberturas, caixilharias do Bairro da Conchada - Eficiência energética - cand. Centro 2020)	96 543	192 756
01 003 2019/52	Projeto mediadores municipais interculturais - Programa Operacional Inclusão Social e Emprego POISE - Portugal 2020	57 837	180 647
01 003 2020/15-1	Bairro da Rosa - Reabilitação e reparação de habitações (15 habitações incluídas no Programa 1.º Direito)	190 888	960 853
01 003 2020/17-2	Recuperação de habitações municipais - 1.º fase habitações - Programa 1.º Direito)	1 677 997	1 510 197
Subtotal 01 003		6 244 550	6 533 127
01 004 Reabilitação Urbana			
01 004 2014/15-3	Requalificação do Terreiro da Erva (PEDU - Fase 1)	9 612	21 726
01 004 2014/15-7/2	Reabilitação de edifício no Largo do Romal, 26 (Programa 1.º Direito - PRR) - Construção	466 863	318 347
01 004 2014/15-8/2	Reabilitação no edifício na Rua Direita, 80 a 82 A e Rua Nova, 44-46 (Programa 1.º Direito - PRR)	321 541	289 386
01 004 2014/15-10/1	Reabilitação/const. do edifício "Casa das Talhas", Rua Fernades Tomás, 58 a 66 (Programa 1.º Direito - PRR)	1 369 711	1 369 710

**Quadro 3.16 – Despesa prevista com projetos cofinanciados e respetiva receita comunitária/OE
(continuação)**

Unid.: €

Projeto das GOP		Despesa Orçamental Definida 2022	Receita 2022
01 004 2014/37-9/1	Valorização e revitalização da Praça do Comercio - Estudos, projeto e execução (PEDU - Fase 1)	26 000	10
01 004 2014/37- 11/3	Rua para Todos Baixa e Rio (PEDU - Fase 1) - Estudos, projetos e execução	750 000	537 159
01 004 2014/38-5/3	Requalificação do Parque Manuel Braga - Estudos, projeto e construção (PEDU - Fase 1)	2 700 000	2 010 729
01 004 2016/53	Valorização da Imagem da Cidade e Qualidade do Espaço Público (PEDU - Fase 1)	4 004	14 717
01 004 2016/55	Circular na Alta (PEDU - Fase 2)	25 021	10
01 004 2016/60	Rua para Todos Alta (PEDU - Fase 1)	82 126	58 993
01 004 2016/61	Largo da Sé Velha - valorização do espaço público (PEDU - Fase 1)	877 843	350 000
01 004 2016/62-1	Valorização do percurso Universidade/Arco da Almedina (PEDU - Fase 1) - Rua e Largo do Quebra Costas	23 425	253 050
01 004 2016/62-2	Valorização do percurso Universidade/Arco da Almedina (PEDU - Fase 1) - R. Borges Carneiro, R do Norte, Largo José Rodrigues e Rua de S. João	818 107	692 386
01 004 2021/31	Elevador junto às escadas monumentais - "Elevador do Castelo"	30	10
Subtotal 01 004		7 474 283	5 916 233
01 006 Infraestruturas Sanitárias e higiene Pública			
01 006 2021/14	Recolha seletiva de Resíduos na Cidade de Coimbra (POSEUR)	625 000	461 373
Subtotal 01 006		625 000	461 373
01 009 Inovação e Modernização Administrativa			
01 009 2020/403-1	Medidas de apoio ao emprego (Portugal 2020 - PEPAL 2019)	290 000	246 500
01 009 2020/404	Veículos elétricos	14 600	26 874
Subtotal 01 009		304 600	273 374
01 010 Proteção Civil			
01 010 2017/67 - 2	Caminhos de Fátima (CENTRO 2020) - Parceria c/ Associ. Caminhos de Fátima	30 000	10
Subtotal 01 010		30 000	10

**Quadro 3.16 – Despesa prevista com projetos cofinanciados e respetiva receita comunitária/OE
(continuação)**

Unid.: €

Projeto das GOP		Despesa Orçamental Definida 2022	Receita 2022
02 Coesão Territorial e Desenv. Sócio-Económico			
02 002 Fomento da Activ. Sócio-Económ.			
02 002 2017/68	Refuncionalização do Mercado D. Pedro V (PEDU - Fase 1)	395 259	108 525
Subtotal 02 002		395 259	108 525
02 006 Ordenamento de Tráfego e Circulação			
02 006 2016/36	Mobilidade Digital (PEDU - Fase 2)	10	10
02 006 2016/38-1	Caminhos Pedonais de Cruz de Celas/Baixa, Arregaça e Loios (PEDU - Fase 1)	320 758	1 062 677
02 006 2016/38-2	Caminhos Pedonais Sta Clara/Calçada de Sta Isabel (PEDU - Fase 1)	550 000	486 966
02 006 2016/56 - 1	Ciclovía de Coimbra - Coimbra B/Vale das Flores/Portela, incluindo Ponte Pedonal e Ciclável (PEDU - Fase 1)	101 475	10
02 006 2016/56-3	Postos de Estacionamento de bicicletas (CENTRO 2020 - PEDU - Fase 1)	20 000	91 762
02 006 2016/57	Gestão de Tráfego - Implementação de sistema de gestão de tráfego (PEDU - Fase 2)	30	10
Subtotal 02 006		992 273	1 641 435
02 009 Equipamentos e Infraestruturas Estruturantes			
02 009 2012/42	Estabilização da margem direita do rio Mondego entre a Ponte Sta Clara e o Açude - Ponte de Coimbra (Cofinan. POSEUR - Portugal 2020)	4 231 766	2 926 853
02 009 2014/42	Desassoreamento da Albufeira Açude-Ponte de Coimbra (Cofinan. POSEUR - Portugal 2020)	63 764	
Subtotal 02 009		4 295 530	2 926 853
03 Cidade Solidária e Saudável			
03 002 Função Social do Transporte Público			
03 002 2017/11 - 3/2	Sistema Multimodal de transportes - Integração tarifária - (PEDU - Fase 1)	858 160	845 135
Subtotal 03 002		858 160	845 135
04 Cidade Educadora, do Desporto e da Juventude			
04 001 Valorização do Património Histórico e Cultural			
04 001 2021/41	Igreja de São Salvador (CENTRO 2020)	387 314	307 202

**Quadro 3.16 – Despesa prevista com projetos cofinanciados e respetiva receita comunitária/OE
(continuação)**

Unid.: €

Projeto das GOP		Despesa Orçamental Definida 2022	Receita 2022
04 001 2021/42	Igreja de São Bartolomeu (CENTRO 2020)	521 538	406 560
04 001 2022/28	Santa Clara-a-Velha e Museu Nacional Machado de Castro - Obras	10	20
04 001 2022/29	Santa Clara-a-Velha e Museu Nacional Machado de Castro - Wifi	10	20
Subtotal 04 001		908 872	713 802
04 006 Iniciativas Culturais Relevantes			
04 006 2017/26-2	Lugares Patrimonio Mundial do Centro - Rede Cultural 2.0	23 750	81 797
04 006 2017/26-3	Sítios Mágicos - Magical Places	12 042	12 524
04 006 2017/26-4	Marcos Históricos - Romanização	98 972	38 054
Subtotal 04 006		134 764	132 375
05 Cidade Educadora, do Desporto e da Juventude			
05 003 Ensino Básico e Secundário			
05 003 2020/284-2	Centro Escolar de Antuzede (CENTRO 2020 - PDCT	352 000	357 353
05 003 2020/295-1	EB1 da Sólum - N.º 10 (CENTRO 2020 - PDCT)	686 015	628 453
05 003 2020/374-1	Centro Escolar de Cernache (CENTRO 2020 - PDCT)	1 298 730	946 755
Subtotal 05 001		2 336 745	1 932 561
05 004 Projetos Complementares de natureza Educativa			
05 004 2018/15	Planos Integrados e Inovadores de Combate ao Insucesso Escolar(Pacto CIM-RC - Centro 2020)	58 988	332 847
05 004 2021/40-1	Planos Integrados e Inovadores de Combate ao Insucesso Escolar(PICIE) (CENTRO)	215 000	182 750
Subtotal 05 003		273 988	515 597

**Quadro 3.16 – Despesa prevista com projetos cofinanciados e respetiva receita comunitária/OE
(continuação)**

Unid.: €

Projeto das GOP		Despesa Orçamental Definida 2022	Receita 2022
06 Cidade de Coimbra			
06 001 Coimbra, Cidade Promotora da Saúde			
06 001 2020/364	Casa da Criança de Taveiro/Extensão Saúde de Taveiro (CENTRO 2020)	759 300	474 240
Subtotal 06 001		759 300	474 240
Total		26 130 613	22 657 010

Registe-se que nos últimos anos, a receita cobrada por **transferências correntes** para projetos cofinanciados (Fundos Europeus Estruturais ou outras origens), foi a seguinte:

- 2015: 0,331 M€;
- 2016: 0,232 M€;
- 2017: 0,016 M€;
- 2018: 0,146 M€;
- 2019: 0,203 M€;
- 2020: 0,281 M€;
- 2021: 0,506 M€, até novembro.

“Ativos Financeiros”: abrange a previsão de receitas com a amortização de empréstimos (dos SMTUC), para cobertura das respetivas amortizações (Passivos Financeiros) do lado da Despesa e investimento (a reembolsar pelos privados) através dos diversos Programas e Obras Coercivas (sobre propriedades privadas).

“Passivos Financeiros”: Rubrica com previsão orçamental justificada prevendo-se a utilização em 2022 dos seguintes valores remanescentes relativos aos empréstimos a médio e longo prazos, em execução com a Agência para o Desenvolvimento e Coesão, I.P., ao abrigo da Linha EQ BEI PT 2020-Autarquias:

- Linha BEI/PT2020 – Autarquias – Req. Do Parque Manuel Braga: 0,435 M€;
- Linha BEI/PT2020 – Autarquias – Desassoreamento e Estabilização das margens do Rio Mondego: 0,653 M€;

- Linha BEI/PT2020 – Autarquias – Promoção da eficiência energética na frota dos SMTUC: 0,788 M€.

“Outras Receitas de Capital”: Rubrica que prevê a execução de diversas garantias bancárias afetas a diversas empreitadas.

FEF, FSM e participação variável no IRS: Quanto às receitas previstas para 2022, é de destacar a previsão das transferências previstas na Proposta de Lei do Orçamento do Estado, em particular quanto ao FEF e FSM.

4.4. O Quadro Comunitário (Quadro Estratégico Comum – Portugal 2020)

4.4.1. O Quadro Comunitário – Portugal 2020 e o Centro 2020 – Programa Operacional Regional do Centro 2014-2020 – Execução das operações do município

Enquadramento

O “Acordo de Parceria” entre o Estado Português e a Comissão Europeia (CE) foi aprovado em julho/2014 bem como os Programas Operacionais Regionais e Temáticos, entre os quais o da Região Centro, designado de CENTRO 2020.

Para além dos FEEI, estão em aplicação vários instrumentos (Programas Europeus) e de Cooperação Territorial Europeia, de gestão direta da Comissão Europeia ou delegada em organismos intermédios.

Investimentos previstos no âmbito do “Pacto para o Desenvolvimento Territorial e Coesão Territorial”

As atividades e investimentos do município de Coimbra interligam-se e completam-se com as atividades e investimentos da Comunidade Intermunicipal da Região de Coimbra (CIM-RC), pelo que importa uma breve referência às mesmas quanto à aprovação pelo Portugal 2020 do “Pacto para o Desenvolvimento e Coesão Territorial”, aprovado em 31.08.2015 pelo Centro 2020.

No âmbito da Comunidade Intermunicipal Região de Coimbra (CIM-RC), estão em execução as operações do **Plano Estratégico de Desenvolvimento da Região de Coimbra 2014-2020**, cujas “Áreas de Intervenção Prioritária” são as seguintes:

- **Inovação de capital humano** (reforçar a região na especialização produtiva em atividades internas em tecnologia e conhecimento; melhorar a capacidade exportadora nacional; aumentar a capacidade de absorção do tecido empresarial regional dos R.H.);
- **Valorização e gestão de recursos endógenos** (conservar e valorizar o espaço florestal e rural; o património construído e imaterial; diversificar a atividade económica dos territórios rurais; reduzir custos de ineficiências na produção, abastecimento e consumo de água e

energia; assumir o Rio Mondego, a mancha florestal, a costa litoral e o património cultural construído de Coimbra como os principais recursos integrados);

- **Coesão e inclusão social** (aumentar a capacidade instalada em respostas sociais e corrigir desigualdades de acesso aos equipamentos e serviços sociais; eliminar custos de ineficiência na oferta de equipamento e serviços sociais);
- **Rede urbana e estruturação do território** (colmatar lacunas nas condições de atratividade territorial; recursos e equipamentos; património cultural de Coimbra; aproximação às comunidades rurais);
- **Rede de governação e eficiência da administração.**

A CIM-RC assinou em 31 de agosto de 2015 o “**Pacto para o Desenvolvimento e Coesão Territorial da Comunidade Intermunicipal da Região de Coimbra**” (Pacto) com os gestores do PO Centro, PO SEUR, PO ISE e PDR, que inclui o seguinte plano de investimentos, incluindo as alterações entretanto aprovadas ao Pacto e cuja última foi celebrada em 7 de junho de 2019, quanto as operações específicas do município de Coimbra e tendo como promotor a Câmara Municipal:

Quadro 3.17 – Dotação FEDER para os Investimentos do Município de Coimbra no Pacto da CIM-RC

Unid.:€

PI	Designação da Ação	Dotação Aprovada
06.03	Ponte Pedonal da Praia Fluvial de Palheiros e Zorro - Torres de Mondego	537 893,74
06.03	Igreja do Convento de S. Francisco	1 462 131,94
9.7	Alteração da Casa da Criança de Taveiro para a Extensão de Saúde de Taveiro e Abrigo de Emergência	474 240,83
10.01	Planos Integrados e Inovadores de Combate ao Insucesso Escolar - Projeto Realiza.te	1 412 998,41
10.01	Planos Integrados e Inovadores de Combate ao Insucesso Escolar - PIICIE II - 2.ª Aviso	300 351,22
10.05	Centro Escolar de Cernache	1 297 783,00
10.05	Escola Básica da Solum n.º 10	628 452,72
10.05	Centro Escolar de Antuzede	357 352,16
10.05	Centro Escolar do Loreto	874 065,57
Total		7 345 269,59

Fonte: Anexo 3 ao Pacto aprovado pelas AG dos Programas financiados – Quadro de Investimentos

Quadro 3.18 – Projetos em fase de análise de candidatura no CENTRO 2020 no âmbito do Pacto da CIM-RC

Unid.:€

PI	Designação da Ação	Dotação Previsível
6.3	Obras de Conservação e Restauro da Igreja de São Salvador	446 623,89
6.3	Igreja de São Bartolomeu, Coimbra - Conservação e Restauro da Igreja	591 075,04
6.3	Judeus de Coimbra da tolerância à perseguição memórias e materialidades	62 756,77
9.7	Alteração da Casa da Criança de Taveiro para a extensão de Saúde de Taveiro e Abrigo de Emergência	474 240,83
10.05	Centro Escolar de Cernache	1 297 783,00
10.05	Escola Básica da Sólum n.º 10	628 452,72
10.05	Centro escolar de Antuzede	357 352,16
Total		3 858 284,41

Registe-se, ainda, que no âmbito das despesas previstas no Orçamento do Município de Coimbra, estão definidas diversas dotações orçamentais nas GOP, que concretizam transferências correntes, de capital e pagamentos de quota anual e que se desenvolvem no Objetivo/Programa 02 001, para operações cofinanciadas em parceria com a CIM-RC com o desenvolvimento de vários projetos, que terão reflexos orçamentais no apoio da autarquia para a CIM-RC, com o financiamento pelo município de Coimbra da Contrapartida Pública Nacional dos projetos com base no Índice de Coesão Territorial (16,25 % a cargo do orçamento municipal).

PEDU – Plano Estratégico de Desenvolvimento Urbano:

No âmbito das candidaturas ao Portugal 2020, a Câmara Municipal de Coimbra teve em 2021 a aprovação da adenda ao **Plano Estratégico de Desenvolvimento Urbano (PEDU)**, que reforçou a elegibilidade de algumas ações e respetivo FEDER, com o seguinte plano de investimentos, distribuídos em duas fases (Fase 1 e Fase 2):

Quadro 3.19 - Plano de Investimentos – Fase 1 - PEDU do Município de Coimbra

Unid.: €

Operações - FASE 1				
Prioridade de Investimento	Designação da ação (Indicativo)	Tipologia de Investimento (Indicativo)	Inv. Elegível	FEDER
PI 4.5	Caminhos Pedonais de Cruz de Celas/Arregaça e Loios	b) Art 66º RE SEUR	1 420 869,74	1 207 739,74
	Caminhos Pedonais de Santa Cruz/Calçada de Stª Isabel	b) Art 66º RE SEUR	1 103 429,51	937 915,08
	Ciclovia de Coimbra - Coimbra B/Vale das Flores/Portela	b) Art 66º RE SEUR	2 571 684,19	2 185 931,56
	Informação em tempo real	b) Art 66º RE SEUR	388 480,00	330 208,00
	Integração Tarifária	b) Art 66º RE SEUR	5 068 595,72	4 308 306,36
	Interface intermodal Coimbra Norte - 1ª Fase	b) Art 66º RE SEUR	480 129,22	408 109,84
	Postos de estacionamento de bicicletas	b) Art 66º RE SEUR	73 569,27	62 533,88
	Elevador junto às Escadas Monumentais – Elevador do Castelo		1 040 625,32	884 531,52
Total PI 4.5			12 147 382,97	10 325 275,98
PI 6.5	Encosta da Sofia - Requalificação da Rua Pedro Rocha, Rua e Travessa do Montarrio e Ladeira do Carmo	b) Art 121º RE SEUR	439 827,34	373 853,24
	Ligação Rua Olimpio Nicolau Fernandes/Av. Fernão Magalhães - Fase 1 (Via Central)	b) Art 121º RE SEUR	522 742,65	444 331,25
	Refuncionalização do Mercado Dom Pedro V	b) Art 121º RE SEUR	866 203,19	736 272,72
	Requalificação da Praça do Arnado e Rua Simões de Castro	b) Art 121º RE SEUR	396 783,90	337 266,32
	Requalificação do Parque Manuel Braga	b) Art 121º RE SEUR	4 605 643,53	3 914 797,00
	Requalificação do Terreiro da Erva	b) Art 121º RE SEUR	536 739,68	456 228,73
	Residência "Ganhar Autonomia"	b) Art 121º RE SEUR	982 285,45	834 942,63
	Rua para Todos - Baixa e Rio (Rua Augusto João Machado e Rua Dr. Manuel Rodrigues)	b) Art 121º RE SEUR	816 437,07	693 971,50
	Rua para Todos - Baixa e Rio (Rua Direita e Rua da Nogueira)	b) Art 121º RE SEUR	474 336,35	403 185,90
	Rua para Todos - Alta	b) Art 121º RE SEUR	1 427 413,53	1 213 301,50
	Valorização da imagem da cidade e qualidade do espaço público	b) Art 121º RE SEUR	297 112,45	252 545,58
	Valorização do Largo da Sé Velha	b) Art 121º RE SEUR	711 662,51	604 913,13
	Valorização do percurso Universidade - Arco da Almedina (Rua e Largo do Quebra-Costas)	b) Art 121º RE SEUR	415 943,34	353 551,84
	Valorização do percurso Universidade - Arco de Almedina (Rua Borges Carneiro, Rua do Norte, Largo José Rodrigues e Rua S. João)	b) Art 121º RE SEUR	418 269,51	355 529,09
Valorização e revitalização da Praça do Comercio	b) Art 121º RE SEUR	295 347,17	251 045,10	
Total PI 6.5			13 206 747,67	11 225 735,53
PI 9.8	Reabilitação do edifício de caráter social dos Bairros do Ingote e Ex-IGAPHE (IHRU) - 1.ª Fase	a) Art. 261º RE ISE	749 196,48	636 817,01
	Requalificação do espaço público dos Bairros da Rosa, do Ingote e Ex. IGAPHE (IHRU) - 2.ª Fase	a) Art. 261º RE ISE	866 886,44	736 853,47
Total PI 9.8			1 616 082,92	1 373 670,48
Total Geral			26 970 213,56	22 924 681,99

A situação até **outubro de 2021** da execução das operações do Portugal 2020 e outros financiamentos à Câmara Municipal de Coimbra, e que fundamenta as receitas a concretizar no Orçamento de 2022, é a seguinte:

Quadro 3.20 – PEDU Coimbra (2014-2018) – Fase 1

Unid.: euro

Designação da Ação	CMC / Inv. Total (atualizado)	Contrato PEDU + Adendas (Última de 04.03.2021) a)		Valores propostos nas Candidat. e Reprogram. / Valores Aprobados Elegíveis nas Candidat., nas Adendas, Reprogram. e Valores Aprobados Finais			Candidatura e termo de aceitação		Valores Adjud. / Total	Valores Realiz. Total
		Inv. Elegível	FEDER	Investimento elegível	Comparticipação	Taxa	Data Aprov. / Adenda TA	Data ass. / Aceit. / Adenda TA		
				Total 2014 a 2023	Total a 2023	2014				
				1	2	3 = 2/1				
Ações Submetidas / Ações Aprobadas										
4.5 - Mobilidade urbana										
Informação em Tempo Real	439 263,76	388 480,00	330 208,00	357 125,01	303 556,26	85%	17.01.17	03.03.17	439 263,76	439 263,76
Integração Tarifária	5 300 802,74	5 068 595,72	4 308 306,36	4 169 575,72	3 544 139,44	85%	09.04.18 18.02.20 06.09.21	24.04.18 20.03.20 10.09.21	1 241 802,75	18 843,61
Ciclovia de Coimbra – Coimbra B / Vale das Flores / Portela	2 917 892,94	2 571 684,19	2 185 931,56	2 748 898,63	2 336 563,84	85%	05.06.18 / 09.09.20 / 31.05.21	13.06.18 / 23.09.20 / 15.06.21	2 795 158,86	2 564 757,39
Interface Intermodal Coimbra Norte - 1º Fase	543 137,39	480 129,22	408 109,84	480 129,22	408 109,84	85%	07.02.20	13.02.20	517 273,70	501 459,92
Caminhos pedonais de Cruz de Celas-Baixa, Arregaça e Lóios	2 415 478,55	1 420 869,74	1 207 739,28	1 308 333,66	1 112 083,61	85%	22.05.19 18.03.21	05.06.19 26.03.21	2 325 388,99	212 008,22
Caminhos pedonais de Sta. Clara / Calçada Sta. Isabel	1 059 716,34	1 103 429,51	937 915,08	898 414,36	763 652,21	85%	12.06.19 / 11.03.21	24.06.19 / 16.03.21	1 057 855,62	517 823,77
Postos de estacionamento de bicicletas	125 713,35	73 569,27	62 533,88	125 713,35	106 856,35	85%	(a)	(a)	107 955,70	99 934,47
Elevador junto às Escadas Monumentais – Elevador do Castelo	49 970,00	1 040 625,32	884 531,52	1 040 625,32	884 531,52	85%	(a)	(a)	49 970,00	47 970,00
Sub-Total PI 4.5	12 851 975,07	12 147 382,97	10 325 275,52	11 128 815,27	9 459 493,07	85%			8 534 669,38	4 402 061,14
6.5 - Regeneração urbana										
Requalificação do Terreiro da Erva	748 622,29	536 739,68	456 228,73	536 739,68	456 228,73	85%	16.08.16	25.08.16	748 622,29	728 805,93
Requalificação da Praça do Arnado e Rua Simões de Castro	420 282,08	396 783,90	337 266,32	396 680,23	337 178,20	85%	29.08.16 / 18.02.20	09.09.16 / 05.03.20	420 282,08	420 282,08
Encosta da Sofia - Requalificação da Rua Pedro Rocha, Rua e Travessa do Montarroio e Ladeira do Carmo (1ª Componente)	491 742,55	439 827,34	373 853,24	439 827,34	373 847,48	85%	20.11.17 / 18.02.20	29.11.17 / 05.03.20	491 742,55	491 742,55
Rua para todos - Alta	1 696 845,46	1 427 413,53	1 213 301,50	1 368 723,22	1 163 414,74	85%	23.05.18 / 21.07.20	28.05.18 / 23.07.20	1 738 436,41	1 615 779,37
Repavimentação e remodelação de infraestruturas da Rua de Sobre-Ribas	—	—	—	—	—	—	—	—	100 186,41	94 189,49
Repavimentação e Remodelação de Infraestruturas da Rua dos Coulinhos, da Rua do Colégio Novo, da Rua da Fonte Nova e da Rua Joaquim António de Aguiar	—	—	—	—	—	—	—	—	676 080,64	656 822,24
Requalificação da Rua da Ilha, Rua Dr. Guilherme Moreira, Rua José Falcão, Travessa da Trindade, Beco da Pedreira e Largo do Hilário	—	—	—	—	—	—	—	—	747 488,18	722 552,73
Melhoria da Acessibilidade no Largo do Hilário	—	—	—	—	—	—	—	—	31 754,42	31 754,42
Requalificação do Beco e Escadas da Carqueja	—	—	—	—	—	—	—	—	160 594,21	54 634,41

Quadro 3.20 – PEDU Coimbra (2014-2018) – Fase 1
Continuação

Unid.: euro

Designação da Ação	CMC / Inv. Total (atualizado)	Contrato PEDU + Adendas (Útima de 04.03.2021) a)		Valores propostos nas Candidat. e Reprogram. / Valores Aprobados Elegíveis nas Candidat., nas Adendas, Reprogram. e Valores Aprobados Finais			Candidatura e termo de aceitação		Valores Adjud. / Total	Valores Realiz. Total	
		Inv. Elegível	FEDER	Investimento elegível	Comparticipação		Taxa	Data Aprov. / Adenda TA			Data ass. Termo de Aceit. / Adenda TA
					Total 2014 a 2023	Total a 2023					
				1	2	3 = 2/1					
Requalificação do Parque Manuel Braga	5 385 955,30	4 605 643,53	3 914 797,00	4 605 643,53	3 914 797,00	85%	16.03.18/1.03.21	23.03.18 / 13.02.20/ 22.03.21	5 145 070,33	1 080 387,70	
Valorização da imagem da cidade e qualidade do espaço público	297 112,45	297 112,45	252 545,58	297 112,45	252 545,58	85%	16.03.18 / 12.05.20	23.03.18 / 25.05.20	297 112,45	290 821,26	
Residência "Ganhar Autonomia" - (Casa das Cruzes)	854 464,25	982 285,45	834 942,63	911 086,66	774 423,66	85%	12.06.19/27.08.21	24.06.19/06.09.21	868 363,25	313 143,67	
Valorização do Largo da Sé Velha	900 111,09	711 662,51	604 913,13	883 961,96	751 367,67	85%	21.02.19	27.02.19/11.03.21	857 248,66	24 740,40	
Valorização do percurso Universidade - Arco de Almedina (Rua e Largo do Quebra Costas)	612 167,37	415 943,34	353 551,84	415 943,34	353 551,84	85%	26.03.19/01.02.21	03.04.19/08.02.21	583.016,60	345 670,47	
Rua para Todos - Baixa e Rio (Rua João Machado e Rua Dr. Manuel Rodrigues)	1 114 813,69	816 437,07	693 971,50	1 069 074,52	908 713,34	85%	19.12.19 /01.02.21	27.12.19 05.02.21 02.07.21	1 090 507,04	420 500,88	
Rua para Todos - Baixa e Rio (Rua Direita e Rua da Nogueira)	543 395,28	474 336,35	403 185,90	536 241,19	455 805,01	85%	12.06.19	19.06.19 05.02.21	543 395,28	465 116,98	
Ligação Rua Olímpio Nicolau Fernandes/Av. Fernão de Magalhães Fase 1 (Via Central)	525 876,79	522 742,65	444 331,25	522 742,65	444 331,25	85%	11.03.19 e 06.04.20	20.03.19 / 15.04.20	525 876,80	525 876,80	
Refuncionalização do Mercado Dom Pedro V	1 594 268,60	866 203,19	736 272,72	1 488 114,00	1 264 896,90	85%	11.02.21	18.02.21	1 594 268,60	1 237 789,88	
Valorização e Revitalização da Praça do Comércio	557 878,00	295 347,17	251 045,10	488 455,07	415 186,81	85%	04.03.21	10.03.21	557 878,00	537 613,01	
Valorização do percurso Universidade - Arco de Almedina (Rua Borges Carneiro, Rua do Norte, Largo José Rodrigues e Rua de S. João)	848 897,95	418 269,51	355 529,09	814 570,91	692 385,28	85%	(a)	(a)	812 249,75	73 441,76	
Sub-Total PI 6.5	16 592 433,15	13 206 747,67	11 225 735,53	14 774 916,75	12 558 673,49	85%			15 691 053,49	8 571 712,74	
9.8 - Comunidades desfavorecidas											
Reabilitação do edifício de carácter social dos Bairros do Ingote e Ex-IGAPHE (IHRU) - 1ª Fase	904 589,81	749 196,48	636 817,01	890 383,31	756 825,81	85%	18.09.20	09.10.20/24.09.21	847 984,10	250 220,11	
Requalificação do espaço público dos Bairros da Rosa, do Ingote e Ex-IGAPHE (IHRU) - 1ª Fase	1 007 790,55	866 886,44	736 853,47	1 007 790,55	856 621,97	85%	19.03.20	03.04.20/12.07.21	921 095,80	671 634,16	
Sub-Total PI 9.8	1 912 380,36	1 616 082,92	1 373 670,48	1 898 173,86	1 613 447,78	85%			1 769 079,90	921 854,27	
TOTAL Ações Submetidas / Ações Aprobadas	31 356 788,58	26 970 213,56	22 924 681,53	27 801 905,88	23 631 614,34	85%			25 994 802,77	13 895 628,15	

(a) – Em análise de candidatura pelo Centro 2020.

Situação da execução das operações cofinanciadas ou em aprovação

Quadro 3.21 – Pacto e Outras Operações em Parceria com a CIM-RC (2014-2020)

Unid.: euro

Designação da Ação / Projeto	Inv. e Fundo CMC / Pacto CIM-RC e outros (inicial e adendas)					Índice de Coesão Municipal c) (16,25%)	Valores Propostos nas Candidaturas e nas Reprogramações/Valores Aprovados Elegíveis nas Candidaturas e nas Reprogramações/ Valores Finais			Candidatura e Termo de Aceitação		Valores Adjud. Total	Valores Realiz. Total
	Inv. Total (só CMC)	Inv. Elegível (só CMC)	Inv. Elegível CIM-RC	Fundo CIM-RC	Fundo (só CMC)		Investimento	Comparticipação	Taxa	Data Aprov.	Data ass. Termo de Aceitação		
	a)				b)		1	2	3 = 2/1				
Ações Submetidas / Ações Aprovadas													
2.3 - Modernização Administrativa (O reforço das aplicações de TIC para a administração em linha...)													
Região de Coimbra 2.X: Promotor CIM-RC	230 687,47	212 019,08	---	---	180 216,22	18 989,74	212 019,08	180 216,22	85%	09.06.17	06.07.17	249 477,98	249 477,98
Sub-Total PI 2.3	230 687,47	212 019,08	0,00	0,00	180 216,22	18 989,74	212 019,08	180 216,22	85%			249 477,98	249 477,98
6.3 - Investimento na Conservação, Proteção, Promoção e Desenvolvimento do Património Cultural													
Igreja do Convento de São Francisco: Promotor CMC	2 007 743,22	1 748 354,80	0,00	0,00	1 486 101,58	---	1 720 155,22	1 462 131,94	85%	19.07.17	24.08.17 10.12.19 05.02.21	2 179 217,20	1 972 734,00
Ponte pedonal na praia fluvial de Palheiros e Zorro - Torres do Mondego	659 994,74	659 994,74	0,00	229 183,24	---	---	632 816,16	537 893,74	85%	21.01.21	28.01.21	659 634,55	658 733,56
Obras de Conservação e Restauro da Igreja de São Salvador	525 439,87	525 439,87	0,00	446 623,89	---	---	525 439,87	446 623,89	85%	(d)	(d)	---	---
Igreja de São Bartolomeu, Coimbra - Conservação e Restauro da Igreja	695 382,40	695 382,40	---	---	---	---	695 382,40	591 075,04	85%	(d)	(d)	---	---
Judeus de Coimbra da tolerância à perseguição memórias e materialidades	74 108,64	73 831,49	0,00	62 756,77	---	---	73 831,49	62 756,77	85%	(d)	(d)	54 837,77	54 837,77
Sub-Total PI 6.3	3 962 668,87	3 703 003,30	0,00	738 563,90	1 486 101,58	0,00	3 647 625,14	3 100 481,37	85%			2 893 689,52	2 686 305,33
9.7 - Investimento em Infraestruturas de Saúde													
Alteração da Casa da Criança de Taveiro para a Extensão de Saúde de Taveiro e Abrigo de Emergência	941 697,00	557 930,39	0,00	474 240,83	---	---	557 930,39	474 240,83	85%	(d)	(d)	756 691,66	---
Sub-Total PI 9.7	941 697,00	557 930,39	0,00	474 240,83	0,00	0,00	557 930,39	474 240,83	85%			756 691,66	0,00
10.1 - Redução e prevenção do abandono escolar precoce...													
Planos Integrados e Inovadores de Combate ao Insucesso Escolar - Projeto Realiza.te: Promotor CIM-RC	660 325,00	656 767,61	---	---	558 252,47	11 558,47	656 767,61	558 252,47	85%	09.08.17	18.01.18	660 325,00	660 325,00
Planos Integrados e Inovadores de Combate ao Insucesso Escolar - PÍCIE II - 2.ª Aviso: Promotor CIM-RC	353 354,40	353 354,40	---	---	300 351,24	14 031,94	353 354,40	300 351,22	85%	04.11.21	(e)	---	---
Sub-Total PI 10.1	1 013 679,40	1 010 122,01	0,00	0,00	858 603,71	25 590,41	1 010 122,01	858 603,69	85%			660 325,00	660 325,00
10.5 - Desenvolvimento das infraestruturas educativas e formativas													
Centro Escolar do Loreto: Promotor CMC	1 381 513,08	1 029 830,91	---	---	875 356,27	---	1 029 830,91	874 065,57	85%	30.11.16	13.12.16	1 381 513,08	1 381 513,08
Remoção de Fibrocimento nos Edifícios Escolares - Escola Básica n.º 2 de S. Silvestre	---	---	---	---	---	---	13 244,24	13 244,34	100%	30.04.21	12.05.21	14 642,90	13 763,64

Quadro 3.21 – Pacto e Outras Operações em Parceria com a CIM-RC (2014-2020)
Continuação

Unid.: euro

Designação da Ação / Projeto	Inv. e Fundo CMC / Pacto CIM-RC e outros (inicial e adendas)					Índice de Coesão Municipal c) (16,25%)	Valores Propostos nas Candidaturas e nas Reprogramações/Valores Aprovados Elegíveis nas Candidaturas e nas Reprogramações/Valores Finais			Candidatura e Termo de Aceitação		Valores Adjud. Total	Valores Realiz. Total
	Inv. Total (só CMC) a)	Inv. Elegível (só CMC)	Inv. Elegível CIM-RC	Fundo CIM-RC	Fundo (só CMC) b)		Investimento	Com participação	Taxa	Data Aprov.	Data ass. Termo de Aceitação		
Remoção de Fibrocimento nos Edifícios Escolares - Escola Básica de Ceira	---	---	---	---	---	---	136 164,90	136 164,90	100%	07.05.21	12.05.21	153 139,26	151 973,26
Remoção de Fibrocimento nos Edifícios Escolares - Escola Básica nº 2 de Taveiro	---	---	---	---	---	---	100 508,03	100 508,03	100%	10.05.21	19.05.21	146 729,44	146 729,44
Remoção de Fibrocimento na Escola Básica de Eugénio de Castro	---	---	---	---	---	---	262 987,47	262 987,47	100%	07.05.21	19.05.21	304 344,56	303 549,57
Remoção de Fibrocimento nos Edifícios Escolares - Escola Secundária de Jaime Cortesão	---	---	---	---	---	---	14 161,68	14 161,68	100%	30.04.21 07.10.21	12.05.21	14 563,63	14 312,42
Remoção de Fibrocimento nos Edifícios Escolares - Escola Básica de Trouxemil	---	---	---	---	---	---	6 908,70	6 908,70	100%	26.03.21	12.05.21	7 970,01	7 718,80
Remoção de Fibrocimento nos Edifícios Escolares - Jardim de Infância da Solum	---	---	---	---	---	---	4 547,00	4 547,00	100%	18.06.21	09.07.21	6 464,30	6 464,30
Centro Escolar de Cernache	2 346 330,82	1 526 803,53	(d)	(d)	(d)	---	1 526 803,53	1 297 783,00	85%	(d)	(d)	---	---
Escola Básica da Solum Nº 10: Promotor CMC	1 071 302,93	739 356,14	(d)	(d)	628 452,72	---	739 356,14	628 452,72	85%	(d)	(d)	845 903,56	18 356,55
Centro Escolar de Antuzede: Promotor CMC	731 530,22	420 414,30	(d)	(d)	357 352,16	---	420 414,31	357 352,16	85%	(d)	(d)	635 224,74	240 004,86
Sub-Total PI 10.5	5 530 677,05	3 716 404,88	0,00	0,00	1 861 161,15	0,00	4 254 927,91	3 696 177,57				3 510 495,48	2 284 385,92
TOTAL Ações Submetidas / Ações Aprovadas	11 679 409,79	9 199 479,66	0,00	1 212 804,73	4 386 082,66	44 580,15	9 682 624,53	8 309 719,68	86%			8 070 679,64	5 880 494,23
TOTAL GERAL	11 679 409,79	9 199 479,66	0,00	1 212 804,73	4 386 082,66	44 580,15	9 682 624,53	8 309 719,68	86%			8 070 679,64	5 880 494,23

a) Nas operações a candidatar pelo beneficiário CIM-RC (ou outro beneficiário), está a decorrer o processo de decisão pela CIM-RC para distribuição do Inv. Elegível e Fundo a cada município.

b) Inv. Elegível ainda não determinado. Aguarda submissão de candidaturas e respetiva aprovação.

c) Valor calculado utilizando o índice de coesão (0,1625)

d) Em análise de candidatura pela CIM-RC

e) Aguarda Termo de Aceitação

Quadro 3.22 – POSEUR/POISE/POAT/Outras candidaturas ao Centro 2020

Unid.: euro

Designação da Operação	Valores Propostos nas Candidaturas e Reprogramações / Valores Aprovados Elegíveis nas Candidaturas, nas Reprogramações e Valores Aprovados Finais			Candidatura e Termo de Aceitação		Valores Adjud. Total	Valores Realiz. Total
	Investimento	Comparticipação	Taxa	Data Aprov.	Data ass. Termo de Aceit.		
	Total 2014 a 2023	Total 2014 a 2023	3 = 2/1				
1	2	3 = 2/1					
Programa Operacional Sustentabilidade e Eficiência no Uso de Recursos - POSEUR							
Ações Aprovadas / Ações Submetidas							
4.v Promoção de estratégias de baixo teor de carbono...							
Promoção da eficiência energética na frota dos SMTUC (10 autocarros elétricos) - 1.º Aviso (2016)	2 969 625,00	2 237 453,25	75,34%	12.06.17	21.07.17	4 673 016,00	4 673 016,00
Promoção da eficiência energética na frota dos SMTUC (14 autocarros elétricos) - 2.º Aviso (2018)	3 511 394,23	2 509 694,60	71,47%	28.02.19	22.03.19	4 795 709,23	2 330 677,98
Promoção da eficiência energética nos transportes urbanos coletivos de passageiros ao nível municipal e intermunicipal (22 autocarros elétricos) - 3.º Aviso (2021)	6 685 964,00	6 491 964,00	97,10%	(e)	(e)	—	—
Sub-Total PI 4.v	13 166 983,23	11 239 111,85	49,30%			9 468 725,23	7 003 693,98
5(ii) - Promoção de investimentos para abordar riscos específicos...							
Aquisição de Viatura Tanque Tático Florestal para combate a incêndios florestais, para a CBS de Coimbra	158 400,00	110 325,60	69,65%	28.03.17	19.04.17	180 730,00	180 730,00
Desassoreamento da Albufeira do Açude - Ponte de Coimbra e Estabilização da margem direita do Rio Mondego entre a Ponte Santa Clara e a Ponte do Açude	14 600 411,20	12 434 552,42	85,17%	26.10.16	07.11.16	15 183 669,51	10 577 186,09
Sub-Total PI 5(ii)	14 758 811,20	12 544 878,02	85,00%			15 364 399,51	10 757 916,09
6.1 - Investimento no setor dos resíduos para satisfazer os requisitos do acervo da União em matéria de ambiente ...							
Projeto de Recolha Seletiva de Biorresíduos na Cidade de Coimbra	624 163,50	468 122,62	75,00%	23.04.21	20.05.21	0,00	0,00
Sub-Total PI 6.1	624 163,50	468 122,62	75,00%			0,00	0,00
TOTAL POSEUR	28 549 957,93	24 252 112,49	84,95%			24 833 124,74	17 761 610,07
Programa Operacional Inclusão Social e Emprego - POISE							
Ações Aprovadas / Ações Submetidas							
8.ii - Integração sustentável dos jovens no mercado de trabalho ...							
Programa de Estágios Profissionais na Administração Local - PEPAL 2015	206 986,50	190 427,58	92,00%	10.08.16	12.09.16	217 964,26	b) 217 964,26
Sub-Total PI 8ii	206 986,50	190 427,58	92,00%			217 964,26	217 964,26
9.i - Inclusão ativa, inclusivamente com vista a promover oportunidades iguais ...							
Projeto de Mediadores Municipais e Interculturais	344 808,89	293 087,55	85,00%	22.01.19	08.03.19	190 824,35	190 824,35
Sub-Total PI 9i	344 808,89	293 087,55	85,00%			190 824,35	190 824,35
TOTAL POISE	551 795,39	483 515,13	87,63%			408 788,61	408 788,61
Outras Candidaturas ao Centro 2020 - Candidaturas da CMC e em Parceria com Outros Promotores							
Ações Aprovadas / Ações Submetidas							
4.3 - Apoio à eficiência energética, à gestão inteligente da energia e à utilização das energias renováveis nas infraestruturas públicas, nomeadamente nos edifícios públicos e no setor da habitação							
Reabilitação nos Bairros Sociais - Eficiência Energética - Bairro da Rosa	3 413 928,77	2 890 612,84	84,67%	18.03.19	22.03.19 19.01.21	3 609 399,66	1 446 552,79
Reabilitação nos Bairros Sociais - Eficiência Energética - Bairro do Ingote	1 834 303,50	1 559 157,98	85,00%	10.12.19	30.01.20	2 566 811,50	1 438 894,89
Reabilitação nos Bairros Sociais - Eficiência Energética - Bairro da Conchada	450 260,06	382 721,05	85,00%	10.12.19	30.01.20	525 521,72	280 136,50
Sub-Total PI 4.3	5 698 492,33	4 832 491,87	84,80%			6 701 732,88	3 165 584,18

Quadro 3.22 – POSEUR/POISE/POAT/Outras candidaturas ao Centro 2020
(continuação)

Unid.: euro

Designação da Operação	Valores Propostos nas Candidaturas e Reprogramações / Valores Aprovados Elegíveis nas Candidaturas, nas Reprogramações e Valores Aprovados Finais			Candidatura e Termo de Aceitação		Valores Adjud. Total	Valores Realiz. Total
	Investimento	Comparticipação	Taxa	Data Aprov.	Data ass. Termo de Aceit.		
	Total 2014 a 2023	Total 2014 a 2023					
	1	2	3 = 2/1				
6.3 - Investimento na Conservação, Proteção, Promoção e Desenvolvimento do Património Cultural							
Lugares Património Mundial do Centro - Promotor "Turismo Centro de Portugal"	397 499,57	337 874,63	85,00%	30.03.17	17.05.17	377 448,03	299 963,62
ARTÉRIA - Promotor "Associação O Teatrão" (Parceria: O Teatrão, Municípios de Coimbra, Viseu, Guarda, Ourém, Figueira da Foz, Belmonte, Tábua e Fundão) ^{c)}	62 156,63	37 293,97	60,00%	31.07.17	11.09.17	69 819,28	69 819,28
Sítios Mágicos - Magical Places	100 000,00	100 000,00	100,00%	22.12.20	29.12.20	97 557,56	88 063,38
Marcos Históricos - Romanização	100 000,00	95 897,60	95,90%	22.12.20	29.01.21	50 968,38	50 968,38
Lugares Património Mundial do Centro - Rede Cultural 2.0	71 250,00	68 887,50	96,68%	27.01.21	02.03.21	47 312,50	47 312,50
Sub-Total PI 6.3	730 906,20	639 953,70	87,56%			643 105,75	556 127,16
8.9 - Apoio ao crescimento propício ao emprego através do desenvolvimento do potencial endógeno como parte integrante de uma estratégia							
Valorização dos Caminhos de Fátima - Promotor "Associação Caminhos de Fátima"	173 652,93	147 604,99	85,00%	30.06.17 / 30.06.20 / 31.07.21	31.07.17	584 868,85	471 423,17
Sub-Total PI 8.9	173 652,93	147 604,99	85,00%			584 868,85	471 423,17
8.i - Acesso ao emprego pelos candidatos a emprego e os inativos, incluindo desempregados de longa duração...							
Integração de jovens e/ou adultos no mercado laboral - PEPAL 2019	447 959,61	380 765,67	85,00%	12.05.20	09.07.20	1 376,39	1 376,39
Sub-Total PI 8i	447 959,61	380 765,67	85,00%			1 376,39	1 376,39
10.i "Investimento na capacidade institucional e na eficiência das administrações e dos serviços públicos, a nível nacional, regional e local, tendo em vista a realização de reformas, uma melhor regulamentação e uma boa governação"							
Sistema de Informação Cadastral Simplificada do Município de Coimbra	899 578,46	416 124,00	46,26%	14.10.21	22.11.21	168 306,36	43 940,70
Sub-Total PI 10.i	899 578,46	416 124,00	46,26%			168 306,36	43 940,70
TOTAL Outras Candidaturas ao Centro 2020	7 950 589,53	6 416 940,23	80,71%			8 099 390,23	4 238 451,60
Programa Operacional Assistência Técnica - POAT							
Fundo de Solidariedade da União Europeia (FSUE) - apoio aos custos públicos decorrentes do combate à pandemia da doença COVID-19							
Município de Coimbra - Apoio aos custos públicos decorrentes do combate à pandemia da doença COVID-19	234 712,47	234 712,47	100,00%	04.11.21	23.11.21	234 712,47	234 712,47
Total POAT	234 712,47	234 712,47	100,00%			234 712,47	234 712,47
TOTAL GERAL	37 287 055,32	31 387 280,32	84,18%			33 576 016,05	22 643 562,75

a) A comparticipação recebida corresponde aos adiantamentos (15% da comparticipação)

b) Despesa realizada, os pedidos pagamento estiveram pendentes no Balcão 2020 impedindo a formalização dos mesmos.

c) Valores apenas respeitantes à CMC.

d) Em análise da candidatura pelo POSEUR

Quadro 3.23 – Projetos Internacionais e Outras Iniciativas Comunitárias (2014-2020)

Unid.: euro

Designação Programa/Projeto	Valores Aprobados ou em Aprovação (na candidatura e Adendas)			Candidatura e Termo de Aceitação/Contrato, Adenda /Carta de Adesão		Valores Adjud. Total	Valores Realiz. Total
	Investimento	Comparticipação	Taxa	Data Aprov. Data DECISAO	Data ass. Termo de Aceitação		
	Total 2014 a 2023	Total 2014 a 2023	3 = 2/1				
1	2						
Candidaturas Aprobadas							
INTERREG V A 2014-2020- Programa Transfronteiriço Espanha-Portugal (POCTEP). Desenvolvimento Local e Sustentável na Fronteira do Território - CIUDADES CENCYL +							
Rede de Cidades Sustentáveis_0032 CIUDADES CENCYL + 6_E- Acordo Parceria de 1.6.2017, composto: 1.Ayuntamiento Salamanca, 2. CM Aveiro, e 3. Ciudad Rodrigo, 4. Câmara de Coimbra, 5. Câmara da Fig da Foz, 6. Câmara da Guarda, e 7. Ayuntamiento Valladolid, 8. CM Viseu. 9 Asociación Castilla y León Logística (CYLOG) 10. Administ do Porto de Aveiro, S.A. (APA) 11. Administração do Porto da Figueira da Foz, S.A. (APFF) 12. Administração dos Portos do Douro, Leixões e Viana do Castelo, S.A. (APDL)	60 000,0	45 000,0	75%	06/04/2017 e 30.06.2018 E 28.06.2019 e	10/05/2017	44 106,7	43 829,1
Total POCTEP APROVADO	60 000,0	45 000,0	75%			44 106,7	43 829,1

A) . Valor de Pedido Pagamento Nº 3- recebido de 7 315,88 em 14/6/2021 após validação pelo Coordenador Programa

Quadro 3.24 – Comparticipações do Orçamento do Estado e diversas instituições

Unid.: euro

Programa/Projeto	Minist./ D.G./ Instituto	Valores Candidatados / Aprovados / Finais				Valores Adjudicados Total	Valores Realizados Total
		Investimento Total	Investimento Elegível	Compartic.	Taxa		
			1	2	3 = 2/1	4	4A
Orçamento do Estado							
Contrato-Programa - Concessão de incentivos financeiros para a construção e a modernização de centros de recolha oficial de animais de companhia (CRO)							
Remodelação da cobertura do CRO de Coimbra	DGAL	36 840,30	36 840,30	15 000,00	41%	0,00	0,00
Direção Geral do Património Cultural - ProMuseus							
Pro Museus 2019							
Instalação de Software para Inventário e Gestão de Coleções - Área 2 - Inventário e documentação de coleções	DGPC	9 680,10	9 625,80	5 775,48	60%	9 680,10	9 680,10
Renovação da Aplicação Multimédia do Núcleo da Cidade Muralhada - Área 8	DGPC	36 154,62	35 951,80	21 571,07	60%	36 154,62	36 154,62
Fundo de Emergência Municipal (FEM)							
Fundo de Emergência Municipal - "Apoio financeiro à reposição de equipamentos e infraestruturas danificados pelos danos causados Furacão Leslie"	CCDR/DGAL	727 563,54	727 563,54	436 538,12	60%	178 305,41	178 305,41
Turismo de Portugal, I.P.							
Repavimentação e Modernização de Infraestruturas do Largo de S. Salvador (Linha de Apoio ao Turismo Acessível)	Turismo de Portugal, I.P.	210 378,55	210 378,55	189 340,69	90%	210 378,55	210 378,55
Coimbra+Turismo (Linha de Apoio à Disponibilização das Redes Wi-fi)	Turismo de Portugal, I.P.	401 119,47	98 462,99	88 617,00	90%	464 120,73	447 794,37
Fundo Ambiental							
Apoio pelo Fundo Ambiental à substituição de veículos urbanos ambientais por veículos elétricos	Secretaria Geral do Ambiente	176 738,20	143 690,00	35 922,50	25%	176 738,70	176 738,70
Aquisição, em regime de locação operacional de um Veículo Elétrico (VE) ligeiro de passageiros	Secretaria Geral do Ambiente	27 264,08	27 111,14	12 000,00	44%	0,00	0,00
Aquisição, em regime de locação operacional de um Veículo Elétrico (VE) ligeiro de passageiros e Aquisição e Instalação de um Posto de Carregamento de VE duplo e semirápido	Secretaria Geral do Ambiente	33 045,08	32 859,71	14 874,29	45%	0,00	0,00
Totais		1 658 783,94	1 322 483,83	819 639,15	62%	1 075 378,11	1 059 051,75

Quadro 3.25 – Financiamentos por empréstimos de médio e longo prazos através de EQ BEI PT 2020- Autarquias

Despacho n.º 6323-A/2018 de 27 de junho da AD&C - Regulamento de Implementação da linha de crédito
financiada pelo Empréstimo Quadro (EQ)

Despacho n.º 6200/2018 de 15 de junho - Despacho Conjunto dos Ministérios das Finanças e do Planeamento
e das Infraestruturas

Unid.:euro

Deliberação da Assembleia Municipal a aprovar Minuta	Código Pedido Financiamento	Designação da Operação	Aprovação - AD&C - Valor Concedido de Financiamento	Data de Aprovação da AD&C A) e DECISAO FINAL	Data de Contratação	Visto Tribunal de Contas 2021-05-04	Valor Utilizado do Empréstimo	% Utilização	Empréstimo por Utilizar
Deliberação de 09.09.2020. Aprovado por unanimidade AM 9.10.2020	POSEUR-02-1810-FC-000380_04804	Desassoreamento da Albufeira do Açude-Ponte de Coimbra e Estabilização da margem direita do Rio Mondego entre a Ponte Santa Clara e o Açude - Ponte de Coimbra	1 959 845,67	17.7.2020 e 14.8.2020	18-12-2020	Decisão Final no Proc de Fiscalização Prévia n.º 719/2021	1 306 423,78	66,66%	653 421,89
Deliberação de 09.09.2020. Aprovado por unanimidade AM 9.10.2020	Centro-09-2316-FEDER-000078_04802	Requalificação do Parque Manuel Braga	653 170,31	17.7.2020 e 14.8.2020	18-12-2020	Comunic da Decisão Final no Proc de Fiscalização Prévia n.º 717/2021	217 723,44	33,33%	435 446,87
Deliberação de 09.09.2020. Aprovado por unanimidade AM 9.10.2020	POSEUR-01-1407-FC-000038_04835	Promoção da eficiência energética na frota dos SMTUC (14 autocarros elétricos) - 2.º Aviso (2018)	2 366 000,00	17.7.2020 e 14.8.2020	18-12-2020	Comunic da Decisão Final no Proc de Fiscalização Prévia n.º 718/2021	1 577 333,34	66,67%	788 666,66
			4 979 015,98				3 101 480,56		1 877 535,42

Previsões municipais dos FEEI para 2022

No âmbito da Receita prevista para o Orçamento de 2022, estão definidas as receitas FEDER, FSE e Fundo de Coesão aprovados pelo “Portugal 2020” sendo que estão abertas diversas rubricas orçamentais na Receita para enquadramento de receitas de projetos candidatados (em fase de análise) e a candidatar e a aprovar pelas respetivas Autoridades de Gestão prevendo-se que serão instruídas novas candidaturas no âmbito do Portugal 2020 e do PRR, em particular do 1.ª Direito.

O conjunto das previsões para 2022 de comparticipações pelos Fundos Europeus Estruturais, incluindo projetos da cooperação técnica e financeira por delegação de competências (área escolar e outras) pode ser resumido no seguinte quadro:

Quadro 3.26 - Resumo das comparticipações de projetos cofinanciados previstas na Receita para 2022

	M€
Agregados	
Fundos Europeus Estruturais	
Comparticipações "Correntes"	1,512
Comparticipações "Capital"	21,602
Outras (Cooperação Técnica e Financeira)	
Comparticipações "Correntes e Capital"	0,027
Total	23,142

Este valor representa 13,8 % do Total da Receita prevista para 2022.

4.5. Despesa

Na instrução do orçamento da Despesa, atendeu-se, em primeiro lugar, às despesas obrigatórias e aos compromissos já registados em 2022 e anos seguintes e à despesa que irá transitar por dívidas e compromissos ainda por realizar (obrigações na definição técnica do SNC-AP).

Quanto à estrutura das Despesas, a maior parte das mesmas será concretizada em **“Despesas com Pessoal”**, **“Aquisição de Bens e Serviços”** e **“Aquisição de Bens de Capital”**:

A rubrica **“Despesas com Pessoal”**, assumirá despesas muito significativas, prevendo-se a abertura de concursos para dotações de recursos humanos necessários aos serviços municipais, e os aumentos resultantes do descongelamento das carreiras, através das valorizações remuneratórias por alterações

obrigatórias de posicionamento remuneratório, progressões e mudanças de nível ou de escalão e ainda promoções, nomeações ou graduações em categoria superior, refletidas no Mapa de Pessoal para 2022.

As admissões de pessoal visam a necessidade de suprir carências de recursos humanos existentes nas diversas áreas de atividade do Município, face às saídas registadas nos últimos anos e de sucessivos constrangimentos introduzidos pelas leis do Orçamento do Estado;

A Lei n.º 50/2018, de 16 de agosto, que aprovou a Lei-quadro da transferência de competências para as autarquias locais e para as entidades intermunicipais, concretizando os princípios da subsidiariedade, da descentralização administrativa e da autonomia do poder local, a qual dispõe no seu artigo 4.º que a transferência das novas competências para as autarquias locais e entidades intermunicipais será gradual, nos termos nele previstos implicará, no caso do Município de Coimbra, com a transferência de competências no domínio da “Saúde” e no domínio da “Educação”, que haverá acréscimos significativos nas Despesas com Pessoal.

O reforço de contratação de Pessoal e as novas competências será acompanhado da necessária qualificação dos trabalhadores na área digital, com acesso a formação online, no enquadramento da digitalização dos processos. Haverá, assim, um abrangente plano de formação integrante de operações cofinanciadas ou através da CIM-RC.

A “**Aquisição de Bens e Serviços**”, assume dotações orçamentais expressivas, justificadas pelos agregados e, na sua maioria, justificada nos projetos e ações das GOP:

- Alimentação escolar;
- Transportes;
- Locação de edifícios;
- Seguros associados;
- Energia elétrica;
- Fornecimento de água;
- Estudos, pareceres, projetos e consultorias;
- Vigilância e segurança;
- Trabalhos especializados;
- Recolha, transporte e tratamento de resíduos sólidos urbanos;
- Serviços de natureza cultural, desportiva, recreativa e de turismo.

Os “**Juros e Outros Encargos**” incluem a previsão com o pagamento dos juros resultantes da atual “carteira” do serviço da dívida de empréstimos a médio e longo prazos tendo por referências as taxas atualmente previstas, e ainda encargos diversos com juros de mora a fornecedores e empreiteiros. É importante salientar

o valor global dos encargos com juros devido ao contexto dos mercados financeiros, e cujos encargos para 2022 foram calculados com referência às respetivas indexantes, podendo vir a sofrer, ao longo de 2022, ajustamentos, conforme a evolução do mercado de capitais, com risco associado de acréscimo de juros.

Aquisição de Bens de Capital

O plano de investimentos continuará a assumir, no próximo ano, um papel ainda mais importante e exigente face ao ano de 2021, bastando referir os elevados investimentos, designadamente nas seguintes áreas: “Desassoreamento da Albufeira do Açude-Ponte de Coimbra e Estabilização da margem direita do Mondego entre a Ponte de Sta. Clara e o Açude-Ponte de Coimbra”; Escolas do Ensino Básico e Jardins de Infância, SMTUC (apoios da CMC à Contrapartida Nacional de operações cofinanciadas e transferência de empréstimo contratado) Uniões e Juntas de Freguesia (Contratos Interadministrativos), apoios às infraestruturas de associações culturais e desportivas, entre outros. A execução destes projetos, origina um acréscimo muito substancial dos valores do Orçamento de 2022, para além das candidaturas ao Portugal 2020 (PRR em especial), cujas receitas dos FEEI estão desenvolvidas atrás.

O **Plano Plurianual de Investimentos**, que integra as Grandes Opções do Plano, descreve detalhadamente o amplo conjunto de projetos e ações a realizar em 2022 e anos seguintes.

Transferências “Correntes”, de “Capital” e “Subsídios”

São muito relevantes as “**Transferências “Correntes”, de “Capital” e “Subsídios”**”, cuja descrição detalhada está expressa nas GOP, destacando-se dentro destas rubricas os elevados montantes para os SMTUC para as Uniões e Juntas de Freguesia (por Contratos Interadministrativos, incluindo transferências de competências, e Acordos de Execução), bem como os apoios às diversas entidades sociais, culturais, recreativas e desportivas, sem fins lucrativos, para além das diversas isenções de taxas e preços em múltiplas atividades dessas entidades, não diretamente refletidas no orçamento da Receita, representado, no entanto, uma elevada “despesa fiscal”.

Passivos Financeiros

Os limites legais ao endividamento expressos na Lei n.º 73/2013 (Capítulo V, em especial no seu artigo 52º) e alterados pela Lei nº 50/2018, obrigam ao controlo do recurso ao crédito de modo a cumprir os referidos limites legais atrás apresentados. Quanto ao serviço da dívida com **Passivos Financeiros** (amortizações de capital dos empréstimos contratados) é relevante salientar as amortizações com o empréstimo que financiou o Estádio “Cidade de Coimbra” e os empréstimos para financiamento do PPI (de 2005, 2006, 2007 e 2009), representando, no total, cerca de 3,5 M€, incluindo aqui um empréstimo com contrapartida na Receita, em Ativos Financeiros e que respeitam a “SMTUC – Novo sistema de bilhética”. Em abril de 2015 foi contraído um empréstimo para as intervenções do Programa “Reabilitar para Arrendar”, do IHRU, no valor de 2,907 M€ (estando atualmente em análise pelo IHRU a sua reprogramação temporal e financeira), o que faz crescer a dívida de ML Prazos. No decurso de 2016 foi deliberada a operação de substituição de dívida de médio e longo prazo, com a previsão da amortização do empréstimo em CGD e BPI e a sua substituição pelo novo empréstimo contraído com a Caixa de Crédito Agrícola Mútuo de Coimbra. Em 2017, 2018 e 2019 não foram contraídos

novos empréstimos. Em 2020 foram aprovados pela Agência para o Desenvolvimento e Coesão, I.P. três empréstimos no âmbito da Linha BEI/PT 2020 – Autarquias, para financiar três operações do Portugal 2020. A evolução da dívida dos Passivos Financeiros em 2021 e previsão para 2022 é a seguinte:

Quadro 3.27 - Evolução dos Passivos Financeiros por empréstimos de médio e longo prazos de 2021 e 2022

Agregado	2021	2022	Variação 2022/2021	
			valor	%
Unid.: €				
Dívida Empréstimos M.L.P. (Capital)				
Dívida no Início do ano de empréstimos	27 219 250	27 849 305	630 055	2
Utilizações do ano	4 901 621	1 088 839	-3 812 782	100
Amortizações do ano	3 383 748	3 510 291	126 543	4
Dívida no final do ano de empréstimos	28 737 123	25 427 853	-3 309 270	-12

Perspetiva-se, pelo quadro acima, um decréscimo do stock de dívida no final do ano de 2022 em, aproximadamente 3,309 M€ e uma dívida no final do ano de cerca 25,4 M€.

Estrutura Global da Receita e da Despesa

A estrutura global da Receita e da Despesa é conforme os seguintes gráficos:

Gráfico 3.7 – Estrutura da Receita e da Despesa



Verifica-se que a Receita Corrente representa 78 % da Receita Total e que a Receita de Capital representa 22%. Na despesa o peso relativo das despesas correntes representa 68 % da despesa total e a despesa de capital em 35 %:

Receita:

Gráfico 3.8 – Estrutura global da Receita para 2022

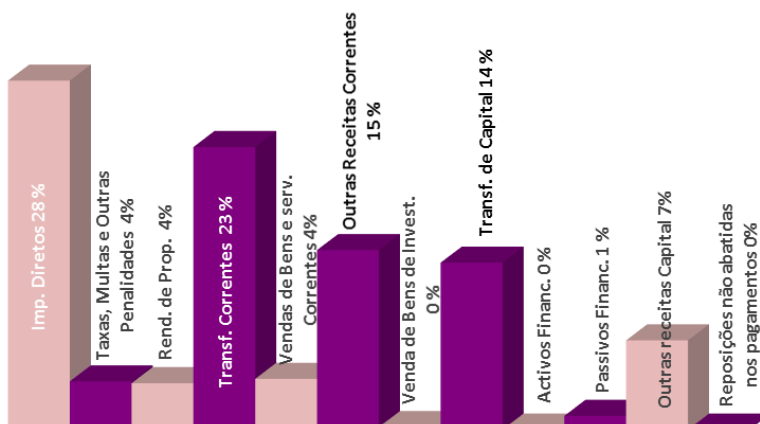

Despesa:

Gráfico 3.9 – Estrutura global da Despesa para 2022

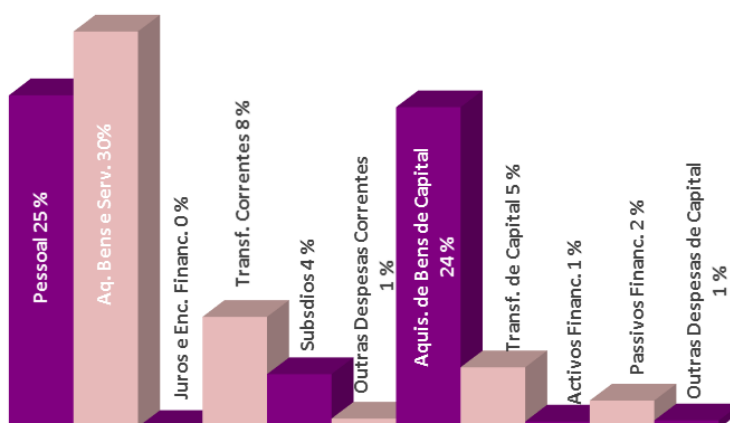

Aplicação da Receita na Despesa por Função 2022

A aplicação da Receita na Despesa por Função em 2022 é conforme o seguinte quadro e gráfico:

Quadro 3.28 – Aplicação da Receita na Despesa por Função para 2022

Unid.: €

Funções	2021 (b)		2022		Variação 2022/2021	
	Valor	%	Valor	%	Valor	%
1 - Funções Gerais	29 526 629,49	0,18	33 734 749,18	20,11	4 208 119,69	14,25
111- Administração geral	23 323 791,82	0,14	27 544 047,34	16,42	4 220 255,51	18,09
121-Protecção civil e luta contra incêndios	5 204 824,51	0,03	5 133 855,32	3,06	-70 969,18	-1,36
122-Polícia municipal	998 013,16	0,01	1 056 846,52	0,63	58 833,36	5,90
2 - Funções Sociais	88 397 314,34	0,54	83 410 972,41	49,72	-4 986 341,93	-5,64
211-Ensino não superior	1 874 562,21	0,01	3 201 252,65	1,91	1 326 690,44	70,77
212-Serviços auxiliares de ensino	24 197 169,91	0,12	23 775 338,06	14,17	-421 831,85	-1,74
220-Saúde	1 815 071,15	0,01	2 374 173,15	1,42	559 102,00	30,80
232-Acção social (a)	790 210,00	0,01	793 202,00	0,47	2 992,00	0,38
241-Habituação	10 291 536,80	0,08	8 317 309,58	4,96	-1 974 227,22	-19,18
242-Ordenamento do território	25 869 410,26	0,15	17 004 602,28	10,14	-8 864 807,98	-34,27
244-Abastecimento de água	973 646,00	0,00	821 602,00	0,49	-152 044,00	-15,62
245-Resíduos sólidos	7 847 791,48	0,04	8 334 125,29	4,97	486 333,81	6,20
246-Protecção do meio ambiente e conservação da natureza	4 045 268,35	0,02	4 600 265,81	2,74	554 997,46	13,72
251-Cultura	6 434 384,64	0,05	9 036 230,85	5,39	2 601 846,21	40,44
252-Desporto, recreio e lazer	4 258 263,55	0,03	5 152 870,75	3,07	894 607,20	21,01
3 - Funções Económicas	18 424 536,29	0,11	25 113 155,06	14,97	6 688 618,76	36,30
320-Indústria e energia	5 557 090,39	0,03	8 432 049,66	5,03	2 874 959,28	51,73
331-Transportes rodoviários	9 280 647,16	0,06	11 911 270,66	7,10	2 630 623,49	28,35
332-Transportes aéreos	103 164,53	0,00	148 362,42	0,09	45 197,89	43,81
341-Mercados e feiras	991 589,97	0,01	477 784,84	0,28	-513 805,13	-51,82
342-Turismo	1 597 682,24	0,01	1 781 265,48	1,06	183 583,23	11,49
350-Outras funções económicas	894 362,00	0,01	2 362 422,00	1,41	1 468 060,00	164,15
4 - Outras Funções	26 381 519,88	0,16	25 497 406,36	15,20	-884 113,53	-3,35
410-Operações da dívida autárquica	3 636 443,00	0,03	3 711 893,00	2,21	75 450,00	2,07
420-Transferências entre administrações (a)	21 895 768,94	0,13	21 778 681,68	12,98	-117 087,26	-0,53
430-Diversas não especificadas	849 307,94	0,00	6 831,68	0,00	-842 476,26	-99,20
Total	162 730 000,00	1,00	167 756 283,00	100,00	5 026 283,00	3,09

(a) Na Função “420 – Transferências entre administrações” inclui a compensação no custo social dos transportes para os SMTUC, no valor de 6.834.916 €, que se se adicionar à função “232 – Ação social”, esta representaria 7.628.118 € e um peso percentual de 4,55 %, na repartição funcional da Despesa.

(b) Orçamento inicial de 2021.

CrITÉRIOS de imputação da Despesa: Foi adotada a metodologia de imputar diretamente a despesa pelas diversas funções de acordo com as atividades desenvolvidas pelas unidades orgânicas.

As despesas de funcionamento dos órgãos municipais e dos serviços com funções transversais foram imputadas à subfunção “Administração Geral”.

Gráfico 3.10 – Aplicação da Receita por Função para 2022

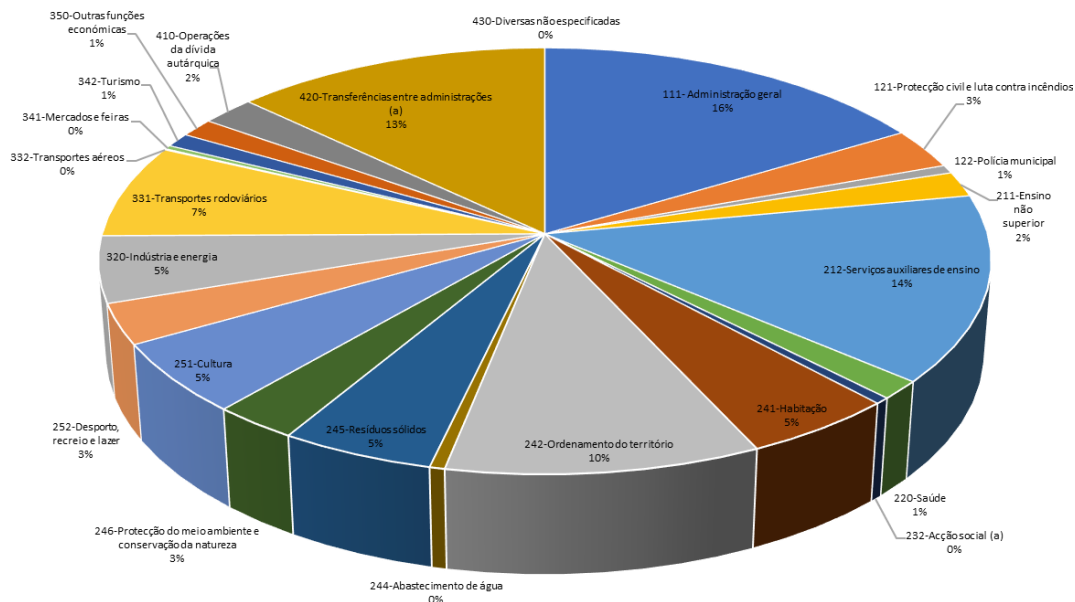

Rácios Orçamentais

Apresentam-se, a seguir, os principais rácios da Receita, Despesa e da Dívida.

Quadro 3.29 – Rácios Orçamentais

Rácios	2021	2022
Rácios da Receita		
Impostos Municipais/Total da Receita	27,85%	28,39%
Venda de bens de investimento/Total da Receita	0,13%	0,21%
Total das receitas próprias/Total da Receita	97,92%	98,87%
Total das transferências/Total da Receita	39,35%	36,57%
Passivos financeiros/Total da Receita	2,04%	1,12%
Rácios da Despesa		
Transferências correntes/Total da Despesa	6,74%	8,37%
Transferências capital/Total da Despesa	6,67%	4,59%
Despesa corrente/Total da Despesa	62,06%	68,09%
Despesa capital/Total da Despesa	37,96%	31,91%
Total do Investimento/Total da Despesa	28,90%	24,10%
Rácios da dívida		
Juros financeiros/Receitas correntes	0,13%	0,12%
Amortizações/Total da Despesa	2,14%	2,09%
Serviço da dívida/Total da Despesa	2,23%	2,18%
Amortizações/Empréstimos utilizados	0,00%	0,00%
Dívida bancária/Receitas correntes	23,25%	21,33%

5. Autorização Prévia no âmbito da Lei dos Compromissos e dos Pagamentos em Atraso (LCPA)

Autorização Prévia no âmbito da LCPA, esta para submeter a deliberação da Assembleia Municipal.

6. Responsabilidades Contingentes

No cumprimento do estipulado pela alínea a) do nº 1 do artigo 46.º do RFALEI, são incluídas nos documentos previsionais para 2022 a identificação e descrição das responsabilidades contingentes, conforme anexo respetivo.

7. Entidades Participadas e SMTUC

No cumprimento da alínea b) do nº 2 do artigo 46.º do RFALEI, o orçamento inclui, em processos próprios, os orçamentos das entidades participadas (e das quais foram recebidos os respetivos documentos aprovados) em relação às quais se verifica o controlo pelo município, conforme determina o artigo 75.º do RFALEI.

Os documentos previsionais dos SMTUC são apresentados em processo próprio, anexo aos Documentos Previsionais da CMC.

4. Órgãos Municipais e Serviços da Autarquia

Assembleia Municipal**Quadro 4.1 - Eleitos locais**

Eleitos	Partido
Fernando Luís de Almeida Torres Marinho (Presidente da Assembleia)	Partido Socialista
José Manuel Ferreira da Silva	Partido Socialista
Ana Isabel Lucas Cabral Janelas	Partido Socialista
David Jorge Ramos Ferreira da Silva	Partido Socialista
Vítor Manuel Salgueiro da Silva Parola	Partido Socialista
Joana Cristina Pires Araújo Albuquerque	Partido Socialista
Luís Filipe Gonçalves da Silva	Partido Socialista
Tiago Daniel Fontinha Bolhão	Partido Socialista
Maria Ângela Duarte C. Pinto Correia	Partido Socialista
Juvenal Ribeiro de Sousa	Partido Socialista
Rui Miguel Rodrigues Moreira Claro	Partido Socialista
Maria Isabel Fernandes de Carvalho Garcia	Partido Socialista
Ana Lídia Fernandes Oliveira Pereira	Juntos somos Coimbra
Jorge Alexandre Caldeira Gonçalves de Almeida	Juntos somos Coimbra
Lúcia Maria Loureiro Santos Ferraz	Juntos somos Coimbra
Ricardo Miguel Freire Lopes	Juntos somos Coimbra
Carlos Alberto Nunes da Silva	Juntos somos Coimbra
Maria da Graça Marques de Oliveira	Juntos somos Coimbra
António Manuel Cabral Oliveira	Juntos somos Coimbra
Lara Alexandra Oliveira Roque Figueiredo Martins	Juntos somos Coimbra
Martin Arnaut Syder	Juntos somos Coimbra
Maria Helena da Silva dos Santos Mendes	Juntos somos Coimbra
Carlos de Almeida Figueiredo	Juntos somos Coimbra
Margarida Tenente dos Santos Pocinho	Juntos somos Coimbra
Rui Filipe Dias Rodrigues	Juntos somos Coimbra
José Manuel Dias Pocinho de Castro	Juntos somos Coimbra
Susana Magnólia Forte dos Reis	Juntos somos Coimbra
Manuel Vaz Pires da Rocha	CDU-Coligação Democrática Unitária
João Carlos Tavares Pinto Ângelo	CDU-Coligação Democrática Unitária
Luísa Maria Moura Rodrigues da Silva	CDU-Coligação Democrática Unitária
João José Oliveira Malva	Cidadãos por Coimbra
Graça Maria Jegundo Simões	Cidadãos por Coimbra
Fernando Hígino Jorge Duque	CHEGA

Presidentes de Juntas de Freguesia/Uniões das Freguesias:

Eleitos	Partido
Almalaguês António Ferreira Coelho	Partido Socialista
Brasfemes João Paulo Nunes Marques	Partido Socialista
Ceira José Fernando dos Santos	Partido Socialista
Cernache Victor Manuel Alves de Carvalho	CDU-Coligação Democrática Unitária
Santo António dos Olivais José Francisco Pereira Rodeiro	Juntos somos Coimbra
S. João do Campo Joaquim Dinis Pereira	Partido Socialista
S. Silvestre José Manuel Seiça Salgado	Partido Socialista
Torres do Mondego Paulo Jorge de Almeida Cardoso	Partido Socialista
União das Freguesias de Assafarge e Antanhol António Lopes Fernandes Teodoro	Juntos somos Coimbra
União das Freguesias de Antuzede e Vil de Matos Diamantino Jorge	Partido Socialista
União das Freguesias de Eiras e São Paulo de Frades Luis Miguel Lopes Correia	Juntos somos Coimbra
União das Freguesias de São Martinho Bispo e Ribeira de Frades Jorge Manuel Lebre Costa Veloso	Partido Socialista
União das Freguesias de Lamarosa e São Martinho Árvore José António Pimenta	Partido Socialista
União das Freguesias de Taveiro, Ameal e Arzila Jorge Espírito Santo Mendes	CDU-Coligação Democrática Unitária
União das Freguesias de Souselas e Botão Rui Manuel Sousa Soares	Juntos somos Coimbra
União das Freguesias de Coimbra (Sé Nova, Stª Cruz, Almedina e São Bartolomeu) João Francisco M .L. Campos	Juntos somos Coimbra
União das Freguesias de Stª Clara e Castelo Viegas José Augusto Gomes Silva Simão	Juntos somos Coimbra
União das Freguesias de Trouxemil e Torre de Vilela Horácio Valdemar Rodrigues Costa	Partido Socialista

A estrutura política do Executivo Municipal e respetiva distribuição de funções é a seguinte:

Presidente:

José Manuel Monteiro de Carvalho e Silva (a)

Administração Geral; Relações Externas e Protocolo; Recursos Humanos; Comunicação; Apoio Jurídico/Contencioso; Transparência; Qualidade e Auditoria Interna; Freguesias; Cultura; Investimento e Conselho Estratégico para o desenvolvimento.

Vereadores com funções atribuídas

Francisco José de Baptista Veiga (a)

Saúde; Turismo; Estudos e Projetos Estratégicos; Sistemas de Informação; Modernização Administrativa; Património Histórico e Museus; Ensino Superior; Julgados de Paz; Centro de Arbitragem de Conflitos de Consumo da Região de Coimbra.

Ana Maria César Bastos Silva (a)

Planeamento Territorial; Gestão Urbanística e Fiscalização; Infraestruturas e Espaços Públicos; Transportes e Mobilidade; Edifícios e Equipamentos Municipais; Reabilitação Urbana; Cadastro Municipal, Solos e Informação Geográfica; Obras por administração direta.

Carlos Miguel Mantas Matias Lopes (a)

Desporto; Ambiente, Clima, Energia e Sustentabilidade; Juventude; Proteção Civil; Polícia Municipal; Bombeiros; Orçamento Participativo; Associativismo.

Ana Maria Cortez Vaz dos Santos Oliveira (a):

Educação e Gestão dos Edifícios Escolares; Ação Social; Proteção de Crianças e Jovens (CPCJ); Desenvolvimento Social; Habitação Social; Gestão do Parque Habitacional Municipal; Relação com o Município.

Miguel José Ferros Pimentel Reis da Fonseca (a):

Economia, Contabilidade e Finanças; Controlo e Planeamento; Património e Aprovisionamento; Contraordenações e Execuções Fiscais; Comércio e Indústria; Mercados Municipais e Feiras; Empreendedorismo, Investimento e Emprego.

Francisco José Pina Queirós (c):

Espaços Verdes e Jardins; Agricultura, Alimentação e Hortas Comunitárias; Serviço Médico Veterinário; Bibliotecas e Arquivos.

Vereadores sem funções atribuídas

Manuel Augusto Soares Machado (b)
Carlos Manuel Dias Cidade (b)
Regina Helena Lopes Dias Bento (b)
Carina Gisela Sousa Gomes (b)

(a) Coligação Juntos Somos Coimbra (PSD/CDS/NC/PPM/ALIANÇA/RIR/VOLT); (b) PS; (c) CDU;

Serviços da Autarquia

Os Serviços da Autarquia - Estrutura Orgânica - que irão executar as Grandes Opções do Plano e o Orçamento para 2021, tendo por base a Estrutura Nuclear e Flexível da Câmara Municipal de Coimbra, publicadas no Diário da República, 2ª série, n.º 136, de 18 de julho de 2019, através do Aviso n.º 11707/2019, têm o seguinte organigrama:

Gráfico 4.1 – Organigrama dos serviços municipais

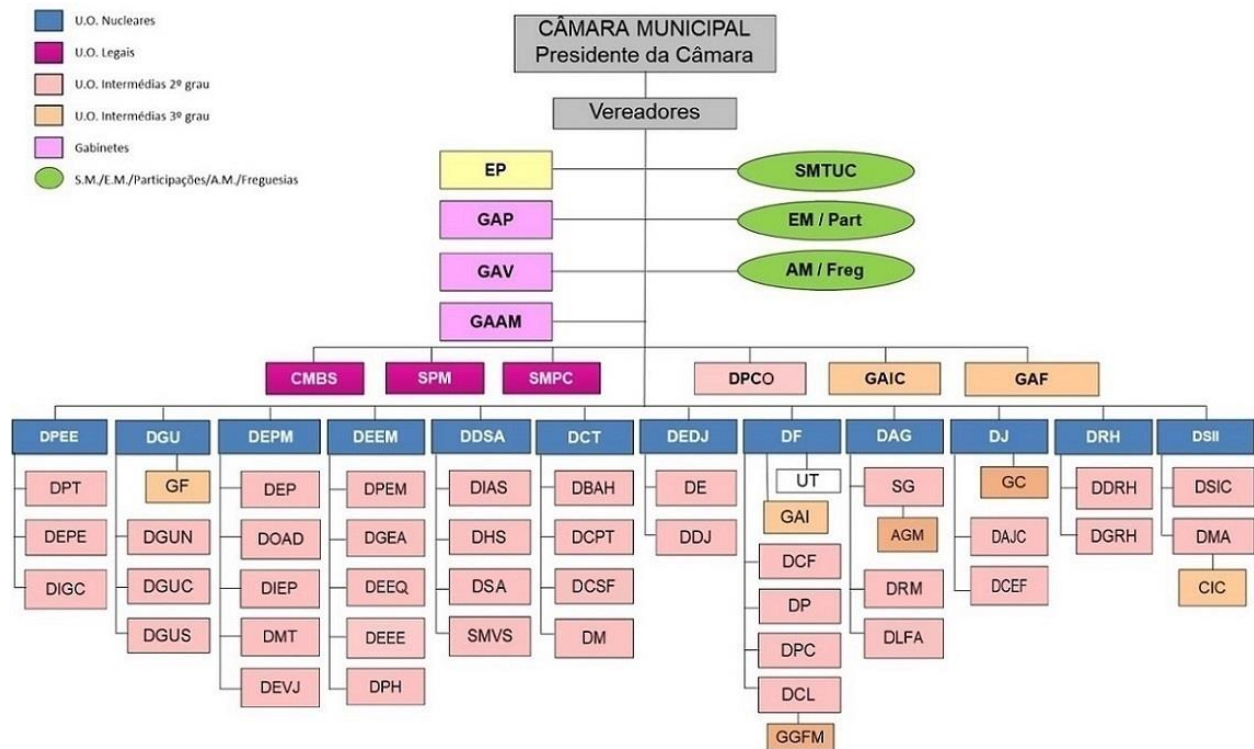

5. Apresentação das GOP (PPI e AMR) e Orçamento

Grandes Opções do Plano e Orçamento

Apresentação

Enquadramento Legal

As Grandes Opções do Plano (GOP) e Orçamento têm por base legal o SNC-AP – Sistema de Normalização Contabilística para as Administrações Públicas, aprovado pelo Decreto-Lei n.º 192/2015, de 11 de setembro e restantes alterações, constituindo um dos documentos previsionais obrigatórios objeto de elaboração e aprovação e o Decreto-Lei 54 – A/99, de 22 de fevereiro (POCAL), na parte relativa ao controlo interno, regras previsionais e modificações ao orçamento.

Organização

Os documentos previsionais obrigatórios são as GOP e o Orçamento. Para melhor organização e explicitação das GOP, foi adotada a seguinte estrutura de documentos:

- Grandes Opções do Plano (GOP);
- Plano Plurianual de Investimentos (PPI);
- Atividades Mais Relevantes (AMR);

Estrutura e conteúdo

▪ As Grandes Opções do Plano

As Grandes Opções do Plano definem as linhas de desenvolvimento estratégico da autarquia local e incluem, designadamente, o plano plurianual de investimentos e as atividades mais relevantes da gestão autárquica.

A organização das GOP integra, em termos de quantificação da atividade municipal:

- O Plano Plurianual de Investimentos, que perspetiva, a quatro anos, os projetos/ações com contrapartida em despesas de investimento;
- As Atividades Mais Relevantes que englobam todas as restantes despesas de Plano e que não são consideradas despesas de funcionamento corrente nem despesas de investimento.

As GOP integram, assim, a globalidade das atividades a desenvolver no ano de 2021 e nos anos seguintes, incluindo os projetos/ações do PPI e as atividades consideradas mais relevantes.

Este documento permite de modo agregado por Objetivo e por Programa o conhecimento do plano anual de atividades com o grau de detalhe necessário a uma gestão criteriosa de meios financeiros disponíveis. Os projetos/ações incluídos têm, à semelhança do PPI e AMR, ligação direta ao Orçamento através de rubricas orçamentais.

- O Plano Plurianual de Investimentos

O Plano Plurianual de Investimentos tem um horizonte móvel de quatro anos e inclui todos os projetos e ações a realizar no âmbito dos objetivos estabelecidos pela autarquia e explicita a respetiva previsão de despesa.

O conteúdo do Plano Plurianual de Investimentos, atendendo ao enquadramento legal estabelecido, reporta, apenas, aos projetos/ações financiados por despesas de investimentos, os quais constituem a globalidade dos investimentos a realizar pelo município de Coimbra no ano 2022 e seguintes.

A tipologia destes projetos, que permitem o tratamento plurianual, resume a parte central dos montantes anuais dispendidos na atividade municipal e correspondem à maioria das Despesas de Capital.

- As Atividades Mais Relevantes

Inclui as restantes despesas da atividade do município, com exceção das despesas incluídas no PPI e das despesas consideradas de funcionamento corrente, serviço da dívida com empréstimos e Passivos Financeiros. Deste modo, adota-se a mesma estrutura de quadros, codificações, classificações e responsáveis previstos no PPI.

As GOP (PPI e AMR) incluem informações sobre as despesas através dos quadros determinados pelo enquadramento legal, estando estruturadas segundo áreas de competência municipal por Objetivos e Programas.

Quadro 5.1 – Estrutura de Objetivos e Programas

<u>Obj.</u>	<u>Prog.</u>	<u>Descrição</u>
01 Planeamento, Reabilitação e Qualificação Urbana		
01	001	Ordenamento Territorial e Planeamento
01	002	Ações de Desenvolvimento e Qualificação Urbana
01	003	Promoção da Habitação, Reconstrução e Renovação Urbana
01	004	Reabilitação Urbana
01	005	Abastecimento de Água e Saneamento
01	006	Infraestruturas Sanitárias e Higiene Pública
01	007	Ambiente, Espaços Verdes e Jardins
01	008	Parque Verde do Mondego
01	009	Inovação e Modernização Administrativa
01	010	Proteção Civil
02 Coesão Territorial e Desenvolvimento Sócio-Económico		
02	001	Desenvolvimento Económico e Apoio à Atividade Empresarial
02	002	Fomento da Atividade Socioeconómica
02	003	Dinamização e Promoção do Turismo
02	004	Acessibilidades/Vias Estruturantes
02	005	Acessibilidades/Vias Complementares
02	006	Ordenamento de Tráfego e Circulação
02	007	Melhoria da Mobilidade Pedonal e Segurança Rodoviária
02	008	Infraestruturas Aeroportuárias
02	009	Equipamentos e Infraestruturas Estruturantes
03 Cidade Solidária e Humanista		
03	001	Descentralização e Apoio às Uniões e Juntas de Freguesia
03	002	Função Social do Transporte Público
03	003	Ação Social e Família
03	004	Apoio ao Município, Geminação e Cooperação
03	005	Estratégia Municipal de Apoio à População em Situação aos Sem Abrigo
03	006	Envelhecimento Ativo e Saudável
04 Cidade da Cultura, das Artes e do Conhecimento		
04	001	Valorização do Património Histórico e Cultural
04	002	Promoção dos Produtos Culturais de Coimbra
04	003	Difusão do Livro e da Leitura
04	004	Espaços Culturais
04	005	Animação
04	006	Iniciativas Culturais Relevantes
04	007	Apoio ao Associativismo Cultural
04	008	Candidatura de Coimbra a Capital Europeia da Cultura 2027
05 Cidade Educadora, do Desporto e da Juventude		
05	001	Igualdade de Oportunidades para a Educação
05	002	Educação Pré-Escolar
05	003	Ensino Básico e Secundário
05	004	Projetos Complementares de Natureza Educativa
05	005	Instalações e Equipamentos Desportivos
05	006	Fomento e Formação Desportivos
05	007	Coimbra, Cidade Jovem
06 Cidade da Saúde		
06	001	Coimbra, Cidade Promotora da Saúde
07 Orçamento Participativo		
07	002	Orçamento Participativo – 2.ª Edição
07	003	Orçamento Participativo – 3.ª Edição
07	004	Orçamento Participativo – 4.ª Edição

Relativamente às diversas codificações descritas, explicita-se o seguinte:

Códigos das GOP (PPI e AMR):

- Coluna de dígitos composta por quatro grupos de "posições" que identificam por ordem decrescente de detalhe: o Objetivo (**Obj**), o Programa (**Prog**), o **Projeto** (que evidencia o Ano e n.º), a **Ação e Subação**.

Designação:

- Especifica sumariamente cada um dos Objetivos e correspondentes Programas, Projetos e Ações/Subações.

Código/Classificação Orçamental:

- Indica as classificações orçamentais (orgânicas e económicas) onde as despesas relativas a cada projeto ou ação estão consideradas, permitindo relacionar as GOP (PPI e AMR) e o Orçamento, tendo em conta a estrutura orgânica municipal.
- Relativamente à classificação económica, foi adotada a estrutura definida pelo Decreto-Lei n.º 26/2002, de 14 de fevereiro.

Forma de realização:

- Descreve as diferentes formas de realização dos projetos/ações, sendo aplicáveis:

A – Administração Direta;
E – Empreitada;
O – Fornecimento e Outras.

Fontes de financiamento:

- Indica a percentagem de financiamento de cada projeto ou ação, sendo:

RP – Receitas Próprias
RG – Receitas Gerais
UE – Financiamento da UE
EMPR – Contratação de Empréstimos

De referir que as percentagens indicadas são as definidas nos contratos de financiamento e apenas para a globalidade dos custos elegíveis totais aprovados. Os valores das fontes de financiamento estão definidos nas correspondentes rubricas da Receita, podendo não corresponder a receita prevista com a percentagem indicada, atendendo aos diferentes momentos de ocorrência do recebimento da receita e da realização da despesa.

Responsável:

- Identifica o serviço municipal responsável pela execução de cada um dos projetos ou ações permitindo o controlo de execução das GOP (PPI e AMR), quer relativamente aos setores coordenadores, quer quanto aos desvios de execução física, quer igualmente quanto aos desvios de execução financeira e orçamental.

A estrutura de códigos dos responsáveis pela execução das GOP (PPI e AMR) e respetiva classificação orgânica e que está evidenciada no Quadro 3.1.

Datas de Início e Fim:

- Indica as datas de início e fim previstos para cada projeto/ação. O início poderá ocorrer com a data prevista no contrato (consignação) ou início da execução física. A conclusão está associada à previsão da data do pagamento final.

Fase de execução:

- Indica o estado de adiantamento do projeto/ação, de acordo com os seguintes códigos:

- 0 – Não iniciada
- 1 – Com projeto técnico
- 2 – Adjudicada
- 3 – Execução física até 25 %
- 4 – Execução física até 50 %
- 5 – Execução física até 75 %
- 6 – Execução física superior a 75 %

Realizado:

- Indica os pagamentos já efetuados até 01 de outubro de 2021 (incluindo pagamentos acumulados de anos anteriores) com o projeto/ação.

Despesas:

Financiamento definido: Indica a parte da despesa com dotação orçamental específica do projeto/ação e que pode, portanto, ser utilizada logo no início do ano financeiro (caso não existam restrições estabelecidas pela Norma de Controlo Interno);

Financiamento não definido: Expressa a diferença entre a dotação total e a definida do projeto/ação, ou seja, a parte cujo financiamento não está assegurado no início do ano económico e que se prevê possa ser assegurado orçamentalmente mediante aumento das receitas e/ou contratação de novas fontes de financiamento, alterações ou revisões orçamentais;

Anos seguintes: Corresponde ao valor da despesa a realizar em cada um dos anos seguintes com o projeto/ação;

Total previsto: Corresponde ao valor total da despesa prevista para o projeto/ação (somatório dos valores já realizados, total do ano e anos seguintes).

6. Grandes Opções do Plano

Plano Plurianual de Investimentos

Atividades Mais Relevantes

Quadro 6.1 – Resumo das Dotações Definidas no Plano Plurianual de Investimentos (P.P.I.), Atividades Mais Relevantes (A.M.R.) e Grandes Opções do Plano (G.O.P.) 2022

Unid.: €

Objectivo/Programa	Dotações definidas 2022					
	PPI		AMR		GOP	
	Valor 1	Estr. %	Valor 2	Estr. %	Valor (1) + (2)	Estr. %
01 Planeamento, Reabilitação e Qualificação Urbana	18 562 412	45,91	18 185 657	26,86	36 748 069	33,98
01 001 Ordenamento Territorial e Planeamento	0	0,00	300	0,00	300	0,00
01 002 Acções de Desenvolvimento e Qualificação Urbana	829 971	2,05	4 340 693	6,41	5 170 664	4,78
01 003 Promoção da Habitação, Reconstrução e Renovação Urbana	6 328 007	15,65	920 145	1,36	7 248 152	6,70
01 004 Reabilitação Urbana	7 579 503	18,75	479 265	0,71	8 058 768	7,45
01 005 Abastecimento de Água e Saneamento	110	0,00	821 492	1,21	821 602	0,76
01 006 Infraestruturas Sanitárias e Higiene Pública	1 078 112	2,67	6 265 420	9,25	7 343 532	6,79
01 007 Ambiente, Espaços Verdes e Jardins	388 090	0,96	1 578 564	2,33	1 966 654	1,82
01 008 Parque Verde do Mondego	168 605	0,42	3 742	0,01	172 347	0,16
01 009 Inovação e Modernização Administrativa	1 262 706	3,12	3 202 589	4,73	4 465 295	4,13
01 010 Protecção Civil	927 308	2,29	573 447	0,85	1 500 755	1,39
02 Coesão Territorial e Desenvolvimento Sócioeconómico	15 326 360	37,91	2 291 241	3,38	17 617 601	16,29
02 001 Desenvolvimento Económico e Apoio à Atividade Empresarial	570	0,00	469 898	0,69	470 468	0,44
02 002 Fomento da Actividade Sócioeconómica	747 616	1,85	199 111	0,29	946 727	0,88
02 003 Dinamização e Promoção do Turismo	80	0,00	879 404	1,30	879 484	0,81
02 004 Acessibilidades/Vias Estruturantes	336 019	0,83	134 000	0,20	470 019	0,43
02 005 Acessibilidades/Vias Complementares	4 913 177	12,15	0	0,00	4 913 177	4,54
02 006 Ordenamento de Tráfego e Circulação	3 659 211	9,05	102 575	0,15	3 761 786	3,48
02 007 Melhoria da Mobilidade Pedonal e Segurança Rodoviária	600 020	1,48	441 270	0,65	1 041 290	0,96
02 008 Infraestruturas Aeroportuárias	81 266	0,20	12 443	0,02	93 709	0,09
02 009 Equipamentos e Infraestruturas Estruturantes	4 988 401	12,34	52 540	0,08	5 040 941	4,66
03 Cidade Solidária e Humanista	1 040	0,00	22 836 407	33,73	22 837 447	21,12
03 001 Descentralização e Apoio às Uniões e Juntas de Freguesia	0	0,00	9 297 579	13,73	9 297 589	8,60
03 002 Função Social do Transporte Público	20	0,00	12 474 241	18,43	12 474 261	11,54
03 003 Acção Social e Família	10	0,00	604 125	0,89	604 135	0,56
03 004 Apoio ao Município, Geminação e Cooperação	0	0,00	272 395	0,40	272 395	0,25
03 005 Estratégia Municipal de Apoio à População em Situação de Sem Abrigo	1 000	0,00	6 000	0,01	7 000	0,01
03 006 Envelhecimento Ativo e Saudável	0	0,00	182 067	0,27	182 067	0,17
04 Cidade da Cultura, das Artes e do Conhecimento	323 202	0,80	6 461 991	9,55	6 785 193	6,27
04 001 Valorização do Património Histórico e Cultural	80 579	0,20	928 357	1,37	1 008 936	0,93
04 002 Promoção dos Produtos Culturais de Coimbra	10	0,00	32 550	0,05	32 560	0,03
04 003 Difusão do Livro e da Leitura	190 853	0,47	241 940	0,36	432 793	0,40
04 004 Espaços Culturais	39 050	0,10	1 755 130	2,59	1 794 180	1,66
04 005 Animação	30	0,00	79 650	0,12	79 680	0,07
04 006 Iniciativas Culturais Relevantes	12 680	0,03	333 674	0,49	346 354	0,32
04 007 Apoio ao Associativismo Cultural	0	0,00	1 079 160	1,59	1 079 160	1,00
04 008 Candidatura de Coimbra a Capital Europeia da Cultura 2027	0	0,00	2 011 530	2,97	2 011 530	1,86
05 Cidade Educadora, do Desporto e da Juventude	4 862 515	12,03	15 968 265	23,59	20 830 780	19,26
05 001 Igualdade de Oportunidades para a Educação	186 486	0,46	12 914 835	19,08	13 101 321	12,12
05 002 Educação Pré-Escolar	119 865	0,30	30 010	0,04	149 875	0,14
05 003 Ensino Básico e Secundário	2 774 690	6,86	184 460	0,27	2 959 150	2,74
05 004 Projectos Complementares de Natureza Educativa	240 020	0,59	908 136	1,34	1 148 156	1,06
05 005 Instalações e Equipamentos Desportivos	1 496 424	3,70	567 840	0,84	2 064 264	1,91
05 006 Fomento e Formação Desportivos	45 020	0,11	1 320 126	1,95	1 365 146	1,26
05 007 Coimbra, Cidade Jovem	10	0,00	42 858	0,06	42 868	0,04
06 Cidade da Saúde	759 350	1,88	1 407 248	2,08	2 166 598	2,00
06 001 Coimbra, Cidade Promotora da Saúde	759 350	1,88	1 407 248	2,08	2 166 598	2,00
07 Orçamento Participativo	598 010	1,48	549 191	0,81	1 147 201	1,06
07 002 Orçamento Participativo - 2ª Edição	598 010	1,48	213 791	0,32	811 801	0,75
07 003 Orçamento Participativo - 3ª Edição	0	0,00	334 400	0,49	334 400	0,31
07 004 Orçamento Participativo - 4ª Edição	0	0,00	1 000	0,00	1 000	0,00
Total	40 432 889	100,00	67 700 000	100,00	108 132 889	100,00

6.1. Grandes Opções do Plano (GOP)

Orçamento em Preparação - Grandes Opções do Plano do ano 2022

(valores em euros)

Obj.	Prog.	Projeto		Designação	Código Classificação Orçamental	Forma de Realiz.	Fonte Financiamento (%)				Resp.	Datas (Mês/Ano)		Fases de Exec.	Realizado (a)	Despesas						Total previsto (j) = (a)+(b)+(e)+(f)+(g)+(h)+(i)			
		Ano / Nº	Ação				RP	RG	UE	EM		Início	Fim			2022		Anos seguintes							
																Total (b)=(c)+(d)	Financiam. definido (c)	Financiam. não definido (d)	2023 (e)	2024 (f)	2025 (g)		2026 (h)	2027 e seg. (i)	
01				Planeamento, Reabilitação e Qualificação Urbana																					
01 001				Ordenamento Territorial e Planeamento																					
01	001	2019/47		1ª Revisão do Plano Diretor Municipal																					
01	001	2019/47	2	3.ª Alteração (Alteração Regulamentar)		02	020214	O	100		DPT	03/2022	09/2022	0		10	10								10
01	001	2019/48		Parque Tecnológico de Coimbra/Coimbra Inovação Parque																					
01	001	2019/48	2	Alteração do Plano de Pormenor		02	020214	O	100		DEPE	01/2022	12/2022	3		10	10								10
01	001	2019/50		Sistema de Monitorização do Planeamento																					
01	001	2019/50	1	Relatório do Estado do Ordenamento do Território (REOT)		02	020214	O	100		DPT	10/2021	12/2022	3		10	10								10
01	001	2019/50	2	Relatório de Avaliação e controlo ambiental da 1.ª Revisão do PDM		02	020214	O	100		DPT	10/2021	12/2022	3		10	10								10
01	001	2019/50	3	Relatório de Avaliação e Controlo Ambiental do PP Parque Tecnológico de Coimbra		02	020214	O	100		DPT	10/2021	10/2022	3		10	10								10
01	001	2020/6		Prémio Municipal de Arquitetura Diogo de Castilho																					
01	001	2020/6	1	Aquisição de bens		03	020121	O	100		DGU	01/2022	12/2022	0		10	10								10
01	001	2020/6	2	Prémio		03	02022599	O	100		DGU	01/2022	12/2022	0		10	10								10
01	001	2020/6	3	Aquisição de serviços de divulgação		03	02022599	O	100		DGU	01/2022	12/2022	0		10	10								10
01	001	2020/7		Estudos Geotécnicos																					
01	001	2020/7	1	Realização de estudos e sondagens		04	020214	O	100		DIEP	01/2022	12/2026	0		200	200		15 000	15 000	15 000	15 000			60 200
01	001	2022/35		Estudos, Planos e Projetos Estratégicos																					
01	001	2022/35	1	Aquisição de serviços		02	020214	O	100		DPEE	01/2022	12/2026	0		10	10		100 000	10 000	10 000	10 000			130 010
01	001	2022/56		Plano de Pormenor da Arregaça																					
01	001	2022/56	1	Elaboração		02	020214	O	100		DPEE	01/2022	12/2022	0		10	10								10
				Totais do Programa 001:												300	300		115 000	25 000	25 000	25 000			190 300
01 002				Ações de Desenvolvimento e Qualificação Urbana																					
01	002	2020/8		Modernização dos meios de cartografia/Cartografia Digital																					
01	002	2020/8	1	Atualização e expansão cartográfica do município		02	07011002	O	100		DIGC	01/2022	12/2026	1		3 500	3 500		250 000	5 000	5 000	5 000			268 500
01	002	2020/8	2	Aquisição de equipamento topográfico e grandes reparações		02	07011002	O	100		DIGC	01/2022	12/2026	0		3 500	3 500		3 500	3 500	3 500	3 500			17 500
01	002	2020/8	3	Ortofotos e imagens de satélites		02	07011002	O	100		DIGC	01/2022	12/2022	0		10	10								10
01	002	2020/8	4	Aquisição de software		02	07011002	O	100		DIGC	01/2022	12/2022	0		12 510	10	12 500							12 510
01	002	2020/9		Aquisição e expropriação de terrenos e edifícios																					

Município de Coimbra

Orçamento em Preparação - Grandes Opções do Plano do ano 2022

(valores em euros)

Obj.	Prog.	Projeto		Designação	Código Classificação Orçamental	Forma de Realiz.	Fonte Financiamento (%)				Resp.	Datas (Mês/Ano)		Fases de Exec.	Realizado (a)	Despesas					Total previsto (j) = (a)+(b)+(e)+(f)+(g)+(h)+(i)			
		Ano / Nº	Ação				RP	RG	UE	EM		Início	Fim			2022		Anos seguintes						
																Total (b)=(c)+(d)	Financiam. definido (c)	Financiam. não definido (d)	2023 (e)	2024 (f)		2025 (g)	2026 (h)	2027 e seg. (i)
01		Planeamento, Reabilitação e Qualificação Urbana																						
01 002		Ações de Desenvolvimento e Qualificação Urbana																						
01 002	2020/9	1	Terrenos	09 070101	O	100					DP	01/2022	12/2026	0	3 102 027	500 000	500 000		1 000 000	1 000 000	1 000 000	1 000 000		7 602 027
01 002	2020/9	2	Edifícios/Habitação	09 07010202	O	100					DP	01/2022	12/2026	0		90 000	90 000		100 000	100 000	100 000	100 000		490 000
01 002	2020/9	3	Edifícios/Instalação de serviços	09 07010301	O	100					DP	01/2022	12/2022	0	108 914	10	10							108 924
01 002	2020/9	4	Edifícios/outros	09 07010307	O	100					DP	01/2022	12/2026	0	1 800 000	150 000	150 000		200 000	200 000	200 000	200 000		2 750 000
01 002	2020/9	5	Aquisição de serviços	09 02022599	O	100					DP	01/2022	12/2026	0		2 000	2 000		2 000	2 000	2 000	2 000		10 000
01 002	2020/10		Construção e manutenção de infraestruturas																					
01 002	2020/10	1	Manutenção de fontes e sistemas de rega	04 07010413	O	100					DEVJ	01/2022	12/2026	0		10	10							10
01 002	2020/10	2	Ampliação e reformulação da rede de iluminação pública	04 07010404	E	100					DIEP	01/2022	12/2026	0	316 541	200 000	20 000	180 000	200 000	200 000	200 000	200 000		1 316 541
01 002	2020/10	3	Iluminação decorativa, monumentos e parques	04 07010404	E	100					DIEP	01/2022	12/2026	0		300 010	10	300 000	500 000	500 000	500 000	500 000		2 300 010
01 002	2020/10	4	Renovação e manutenção dos espaços públicos - outros	04 07030301	E	100					DIEP	01/2022	12/2026	0	89 538	350 000	12 500	337 500	500 000	500 000	500 000	500 000		2 439 538
01 002	2020/10	5	Aquisição/instalação equipamentos elétricos, águas e esgotos	04 07010307	O	100					DIEP	01/2022	12/2026	0		50 010	10	50 000	50 000	50 000	50 000		250 010	
01 002	2020/10	6	Iluminação de pontes e nós viários	04 07010404	E	100					DIEP	01/2022	12/2026	0		20 010	10	20 000	20 000	20 000	20 000		100 010	
01 002	2020/10	9	Aquisição de bens	04 020121	O	100					DIEP	01/2022	12/2026	0		8 245	8 245		50 000	50 000	50 000	50 000		208 245
01 002	2020/10	10	Conservações correntes diversas	04 02020301	O	100					DIEP	01/2022	12/2026	0		25 000	25 000		1 100 000	1 100 000	1 100 000	1 100 000		4 425 000
01 002	2020/10	11	Ferramentas e utensílios	04 020117	O	100					DIEP	01/2022	12/2026	0		8 500	8 500		50 000	50 000	50 000	50 000		208 500
01 002	2020/11		Iluminação Pública																					
01 002	2020/11	1	Sistema de iluminação pública eficiente no Município de Coimbra (LED)	04 0202010102	O	100					DIEP	01/2022	12/2026	0		100 010	10	100 000	100 000	100 000	100 000		500 010	
01 002	2020/11	2	Iluminação Pública - contrato com a EDP	04 0202010102	O	100					DIEP	01/2022	12/2026	0	3 850 000	3 850 000		3 850 000	3 850 000	3 850 000	3 850 000		19 250 000	
01 002	2020/12		Produção de energia em edifícios (Parceria/comparticipações com privados)																					
01 002	2020/12	1	Edifícios escolares	05 06020399	O	100					DEEE	01/2022	12/2026	0		10	10		50 000	50 000	50 000	50 000		200 010
01 002	2020/12	2	Outros edifícios	05 06020399	O	100					DEEE	01/2022	12/2022	0		10	10							10
01 002	2020/12	3	Consumos BTN - Escolas com Microprodução	05 0202010101	O	100					DEEE	01/2022	12/2026	0		10	10		40 000	40 000	40 000	40 000		160 010
01 002	2020/13		Inventário Cadastral do Município de Coimbra																					
01 002	2020/13	1	Aquisição de serviços	02 02022599	O	100					DIGC	01/2022	12/2022	0		10	10							10
01 002	2021/5		Sistema de Informação Cadastral Simplificada do Município de Coimbra (Centro 2020)																					
01 002	2021/5	1	Aquisição de serviços	02 02022599	O	74	26				DIGC	01/2022	12/2023	2	444 031	444 031		390 115						834 146
01 002	2021/5	2	Aquisição de cobertura aerofotográfica	02 07011002	O	74	26				DIGC	01/2022	12/2022	1	24 588	24 588								24 588

Município de Coimbra

Orçamento em Preparação - Grandes Opções do Plano do ano 2022

(valores em euros)

Obj.	Prog.	Projeto		Designação	Código Classificação Orçamental	Forma de Realiz.	Fonte Financiamento (%)				Resp.	Datas (Mês/Ano)		Fases de Exec.	Realizado (a)	Despesas					Total previsto (j) = (a)+(b)+(e)+(f)+(g)+(h)+(i)			
		Ano / Nº	Ação				RP	RG	UE	EM		Início	Fim			2022			Anos seguintes					
																Total (b)=(c)+(d)	Financiam. definido (c)	Financiam. não definido (d)	2023 (e)	2024 (f)		2025 (g)	2026 (h)	2027 e seg. (i)
01		Planeamento, Reabilitação e Qualificação Urbana																						
01 002		Ações de Desenvolvimento e Qualificação Urbana																						
01 002	2021/5	3	Aquisição de equipamento informático	02 070107	O	74	26			DIGC	01/2022	12/2022	1	6 726	6 726						6 726			
01 002	2021/5	4	Aquisição de software	02 070108	O	74	26			DIGC	01/2022	12/2022	1	19 077	19 077						19 077			
01 002	2021/5	5	Campanha de divulgação e sensibilização	02 020217	O	74	26			DIGC	01/2022	12/2022	1	2 857	2 857						2 857			
01 002	2021/5	6	Aluguer operacional de viatura	02 020206	O	74	26			DIGC	01/2022	12/2022	1	10	10						10			
01 002	2022/55		Reformulação da Praça 25 de Abril																					
01 002	2022/55	1	Projeto e construção	04 07030301	E	100				DEPM	01/2022	12/2023	0	10	10			10			20			
Totais do Programa 002:														5 417 020	6 170 664	5 170 664	1 000 000	8 455 625	7 820 500	7 820 500	7 820 500		43 504 809	
01 003		Promoção da Habitação, Reconstrução e Renovação Uri																						
01 003	2012/10		Recuperação de imóveis na Rua Bernardo de Albuquerque																					
01 003	2012/10	2	Recuperação	05 07010203	E	100				DPH	01/2016	12/2022	6	227 930	7 550	7 550					235 480			
01 003	2016/44		Residência "Ganhar Autonomia" (Centro 2020 - PEDU - Fase 1)																					
01 003	2016/44	1	Requalificação do edifício - estudos, projeto e execução	05 07010307	E	15	85			DPEM	01/2019	01/2023	4	265 951	534 223	534 223		40 000			840 174			
01 003	2016/44	2	Aquisição de serviços	05 02022599	O	100				DHS	01/2019	12/2026	0	50 010	10	50 000	50 100	50 200	50 300	50 400	251 010			
01 003	2016/44	3	Aquisição de bens	05 020121	O	100				DPH	01/2019	12/2022	0	50 010	10	50 000					50 010			
01 003	2016/63		Reabilitação do edificado de carácter social dos Bairros do Ingote e ex-IGAPHE (CENTRO 2020 - PEDU - Fase 1)																					
01 003	2016/63	1	Execução	05 07010203	E	15	85			DPH	01/2016	12/2023	3	110 560	650 000	650 000		50 000			810 560			
01 003	2016/64		Requalificação do espaço público dos Bairros da Rosa, do Ingote e ex-IGAPHE (CENTRO 2020 - PEDU - Fase 1)																					
01 003	2016/64	1	Execução	05 07030301	E	15	85			DPH	01/2019	01/2023	4	527 353	180 000	180 000		30 000			737 353			
01 003	2017/65		Recuperação e reparação de habitações no Bairro de Celas																					
01 003	2017/65	1	Recuperação do edifício para Clube e associação de Moradores do Bairro de Celas	05 07010203	E	100				DPH	01/2019	12/2024	0	50 010	10	50 000	250 000	10 000			310 010			
01 003	2017/65	2	Recuperação de habitações (empreitada de recuperação de 38 habitações - Celas) - (18 habitações incluídas no Programa 1º Direito)	05 07010203	E	10	47	43		DPH	01/2017	01/2023	4	3 462 806	383 242	383 242		10 000			3 856 048			
01 003	2017/65	3	Recuperação de outras infraestruturas	05 07010413	O	100				DPH	01/2022	12/2022	1	16 010	10	16 000					16 010			
01 003	2018/50		Eficiência energética nos Bairros Municipais																					

Município de Coimbra

Orçamento em Preparação - Grandes Opções do Plano do ano 2022

(valores em euros)

Obj.	Prog.	Projeto		Designação	Código Classificação Orçamental	Forma de Realiz.	Fonte Financiamento (%)				Resp.	Datas (Mês/Ano)		Fases de Exec.	Realizado (a)	Despesas										Total previsto (j) = (a)+(b)+(e)+(f)+(g)+(h)+(i)
		Ano / Nº	Ação				RP	RG	UE	EM		Início	Fim			2022			Anos seguintes							
																Total (b)=(c)+(d)	Financiam. definido (c)	Financiam. não definido (d)	2023 (e)	2024 (f)	2025 (g)	2026 (h)	2027 e seg. (i)			
01		Planeamento, Reabilitação e Qualificação Urbana																								
01	003	Promoção da Habitação, Reconstrução e Renovação Uri																								
01	003	2018/50	1	Recuperação de fachadas, coberturas e caixilharias do Bairro da Rosa (eficiência energética - CENTRO 2020)	05	07010203	E	15	85	DPH	01/2018	12/2023	3	1 036 186	1 723 820	1 723 820		200 000							2 960 006	
01	003	2018/50	2	Recuperação de fachadas, coberturas e caixilharias do Bairro do Ingote (eficiência energética - CENTRO 2020)	05	07010203	E	15	85	DPH	01/2018	01/2023	4	1 200 453	750 000	750 000		150 000							2 100 453	
01	003	2018/50	3	Recuperação de fachadas, coberturas e caixilharias do Bairro da Conchada (eficiência energética - CENTRO 2020)	05	07010203	E	15	85	DPH	01/2018	01/2023	4	247 979	96 543	96 543		25 000							369 522	
01	003	2018/70		Construção do Centro Cívico do Planalto Bairro da Rosa/Ingote/Monte Formoso (PEDU - Fase 2)																						
01	003	2018/70	1	Concurso de ideias, projeto e sondagens - concurso	05	07010201	E	100		DEEM	01/2018	01/2023	6	857 191	100 621	621	100 000								957 812	
01	003	2018/70	2	Construção	05	07010201	E	100		DEEM	01/2022	12/2025	0		10 010	10	10 000	1 000 000	5 000 000	4 000 000					10 010 010	
01	003	2018/70	3	Infraestruturas	05	07010201	E	100		DPH	01/2022	01/2024	0		100 010	10	100 000	400 000	50 000						550 010	
01	003	2018/71		Parque de Nómadas - 2ª Fase																						
01	003	2018/71	2	Recuperação do edificado	05	07010203	E	100		DPH	01/2018	12/2022	6	132 819	37 206	24 206	13 000								170 025	
01	003	2018/71	3	Aquisição e montagem de 3 módulos de alojamento pré-fabricado de tipo t1, incluindo arranjos exteriores	05	07010203	O	100		DPH	01/2018	12/2022	0		180 010	10	180 000								180 010	
01	003	2018/73		Recuperação de imóveis na rua Direita e Arco do Ivo																						
01	003	2018/73	1	Adaptação de imóvel - Espaços de loja na Rua Direita/Rua Arco do Ivo	05	07010203	E	100		DEEM	01/2018	12/2022	0		5 010	10	5 000								5 010	
01	003	2019/7		Reabilitação das habitações em Vale Figueira (Programa 1º Direito-PRR)																						
01	003	2019/7	1	Estudos, projetos e certificações	05	07010203	O	10	47	43	DPH	01/2020	12/2023	0		50 000	50 000	5 000							55 000	
01	003	2019/7	2	Construção	05	07010203	E	10	47	43	DPH	01/2020	12/2024	0		10 010	10	10 000	1 175 261	106 009					1 291 280	
01	003	2019/52		Projeto "Mediadores Municipais Interculturais" (POISE - Portugal 2020)																						
01	003	2019/52	1	Pessoal (definido no Orçamento)	12	01010401	O	15	85	DHS	01/2021	12/2022	0		10	10									10	
01	003	2019/52	2	Transferências para parceiros																						
01	003	2019/52	2/1	Transferência para parceiro CASPAE	06	040701	O	15	85	DHS	01/2022	12/2022	4		25 540	25 540									25 540	
01	003	2019/52	2/2	Transferência para parceiro CAJP II	06	040701	O	15	85	DHS	01/2022	12/2022	6		28 627	28 627									28 627	
01	003	2019/52	2/3	Indemnização por caducidade de contrato (Transferência para CASPAE)	06	040701	O	100		DHS	01/2022	12/2022	0		4 250	4 250									4 250	
01	003	2019/52	2/4	Indemnização por caducidade de contrato (Transferência para CAJPII)	06	040701	O	100		DHS	01/2022	12/2022	0		5 250	5 250									5 250	
01	003	2019/52	3	Aquisição de serviços diversos	06	02022599	O	15	85	DHS	01/2022	12/2022	0		600	600									600	
01	003	2019/52	4	Deslocações e alojamento	06	020213	O	15	85	DHS	01/2022	12/2022	0		350	350									350	

Orçamento em Preparação - Grandes Opções do Plano do ano 2022

(valores em euros)

Obj.	Prog.	Projeto		Designação	Código Classificação Orçamental	Forma de Realiz.	Fonte Financiamento (%)				Resp.	Datas (Mês/Ano)		Fases de Exec.	Realizado (a)	Despesas					Total previsto (j) = (a)+(b)+(e)+(f)+(g)+(h)+(i)		
		Ano / Nº	Ação				RP	RG	UE	EM		Início	Fim			2022			Anos seguintes				
																Total (b)=(c)+(d)	Financiam. definido (c)	Financiam. não definido (d)	2023 (e)	2024 (f)		2025 (g)	2026 (h)
01		Planeamento, Reabilitação e Qualificação Urbana																					
01	003	Promoção da Habitação, Reconstrução e Renovação Urbana																					
01	003	2019/52	5	Aquisição de hardware	06 070107	O	15	85		DHS	01/2022	12/2022	0		700	700						700	
01	003	2019/52	6	Equipamento básico	06 07011002	O	15	85		DHS	01/2022	12/2022	0		500	500						500	
01	003	2019/52	7	Aluguer de salas	06 020208	O	15	85		DHS	01/2022	12/2022	0		1 000	1 000						1 000	
01	003	2019/52	8	Aquisição de folhetos, flyers e outros	06 020220	O	15	85		DHS	01/2022	12/2022	0		500	500						500	
01	003	2019/52	9	Aquisição de equipamento administrativo	06 070109	O	15	85		DHS	01/2022	12/2022	0		10	10						10	
01	003	2020/15		Bairros da Rosa e Ingote																			
01	003	2020/15	1	Bairro da Rosa - Reabilitação e reparação de habitações (17 habitações incluídas no Programa 1º Direito)	05 07010203	E	10	47	43	DPH	01/2022	12/2026	3	280 520	190 888	190 888		50 000	50 000	50 000	50 000		671 408
01	003	2020/15	2	Bairro do Ingote - conservação e reparação de habitações	05 07010203	E	100			DPH	01/2022	12/2022	1	1 561 297	10	10							1 561 307
01	003	2020/15	3	Reabilitação estrutural dos espaços comuns do Bairro do Ingote (Ex-IGAPHE)	05 07010203	E	100			DPH	01/2022	06/2023	0	129 410	250 010	10	250 000	250 000					629 420
01	003	2020/15	4	Outras reparações																			
01	003	2020/15	4/1	Outras reparações	05 07010307	E	100			DPH	01/2022	12/2026	0	36 353	10 010	10	10 000	10 000	10 000	10 000	10 000		86 363
01	003	2020/16		Requalificação do Bairro da Misericórdia																			
01	003	2020/16	1	Conceção e construção do Novo Bairro da Misericórdia - painéis solares	05 07010203	E	100			DPH	01/2022	12/2022	0		35 010	10	35 000						35 010
01	003	2020/16	2	Protocolo com a Santa Casa da Misericórdia	0102 070101	O	100			DPH	01/2022	12/2022	2	125 000	5 000	5 000							130 000
01	003	2020/17		Requalificação do Bairro da Fonte do Castanheiro																			
01	003	2020/17	1	Arranjos exteriores	05 07030301	E	100			DEEM	01/2022	01/2024	0	5 248	1 202 307	2 307	1 200 000	1 080 000	100 000				2 387 555
01	003	2020/17	2	Recuperação de habitações municipais - 1ª fase (33 habitações - Programa 1º Direito)	05 07010203	E	10	47	43	DEEM	01/2022	01/2024	1	549 698	1 677 997	1 677 997		2 496 497	200 000				4 924 192
01	003	2020/17	3	Projetos e construção das instalações da associação de moradores																			
01	003	2020/17	3/1	Projetos e construção das instalações da associação de moradores	05 07010307	O	100			DPH	01/2022	12/2022	0		70 010	10	70 000						70 010
01	003	2020/17	4	Projeto e empreitada de reabilitação do clube/pavilhão	05 07010302	E	100			DPH	01/2022	12/2024	0		1 010	10	1 000	19 000	700 000				720 010
01	003	2020/18		Urbanização do Bairro da Fonte da Talha																			
01	003	2020/18	1	Arranjos exteriores	05 07030301	E	100			DPH	01/2022	12/2024	0	760 466	10 010	10	10 000	320 000	20 000				1 110 476
01	003	2020/18	2	Recuperação de habitações municipais	05 07010203	E	100			DPH	01/2022	01/2023	4	1 006 632	106 028	30 000	76 028	10 000					1 122 660
01	003	2020/18	3	Recuperação de espaço municipal destinado a utilização comunitária	05 07010203	E	100			DPH	01/2022	12/2023	0		60 010	10	60 000	1 000					61 010
01	003	2020/19		Conservação diversa, equipamentos, instalações elétricas, águas e esgotos																			

Orçamento em Preparação - Grandes Opções do Plano do ano 2022

(valores em euros)

Obj.	Prog.	Projeto		Designação	Código Classificação Orçamental	Forma de Realiz.	Fonte Financiamento (%)				Resp.	Datas (Mês/Ano)		Fases de Exec.	Realizado (a)	Despesas					Total previsto (j) = (a)+(b)+(e)+(f)+(g)+(h)+(i)				
		Ano / Nº	Ação				RP	RG	UE	EM		Início	Fim			2022		Anos seguintes							
																Total (b)=(c)+(d)	Financiam. definido (c)	Financiam. não definido (d)	2023 (e)	2024 (f)		2025 (g)	2026 (h)	2027 e seg. (i)	
01		Planeamento, Reabilitação e Qualificação Urbana																							
01	003	Promoção da Habitação, Reconstrução e Renovação Urbana																							
01	003	2020/19	1	Recuperação de habitações municipais na Rua Verde Pinho - blocos D e C e outros	05 07010203	E	100				DPH	01/2022	12/2023	1	49 033	80 010	10	80 000	1 000						130 043
01	003	2020/19	2	Conservação diversa	05 07010203	O	100				DPH	01/2022	12/2022	1	120 071	28 324	20 000	8 324							148 395
01	003	2020/19	3	Apoios a extratos sociais desfavorecidos - conservação habitações (Regulamento Municipal)	05 080802	O	100				DPH	01/2022	12/2026	1		25 010	10	25 000	25 000	25 000	25 000	25 000			125 010
01	003	2020/19	4	Habitações Municipais - conservação diversa	05 02020301	O	100				DPH	01/2022	12/2022	1		10	10								10
01	003	2020/19	5	Inspeções e certificações de redes de gás	05 020220	O	100				DPH	01/2022	12/2023	0		110 000	10 000	100 000	100 000						210 000
01	003	2020/20		Obras Coercivas																					
01	003	2020/20	1	Obras	05 09091301	E	100				DPH	01/2022	12/2026	1	93 822	187 200	90 848	96 352	100 000	100 000	100 000	100 000			681 022
01	003	2020/21		Demolição de imóveis degradados e realojamentos provisórios																					
01	003	2020/21	1	Aquisição de serviços	05 02022503	O	100				DPH	01/2022	12/2026	1		10	10		1 000	1 000	1 000	1 000			4 010
01	003	2020/21	2	Demolição	05 07010201	O	100				DPH	01/2022	12/2026	1		10	10		10 000	10 000	10 000	10 000			40 010
01	003	2020/22		Bolsa de realojamentos																					
01	003	2020/22	1	Aquisição de habitações	05 07010202	O	100				DPH	01/2022	12/2022	1		10	10								10
01	003	2020/22	2	Arrendamento de habitações (PROHABITA)	05 020204	O	100				DPH	01/2022	12/2026	0	2 624 879	306 000	255 000	51 000	252 000	264 600	277 830	291 722			4 017 031
01	003	2020/22	3	Arrendamento de outras habitações	05 020204	O	100				DPH	01/2022	12/2026	0	3 378 634	528 000	451 000	77 000	462 000	485 100	509 355	534 823			5 897 912
01	003	2020/23		Organização de moradores																					
01	003	2020/23	1	Apoio às atividades das Associações de Moradores/Fomento da gestão participada	06 040701	O	100				DHS	01/2022	12/2026	0		10	10		10 100	10 200	10 300	10 400			41 010
01	003	2020/23	2	Organização de moradores por bloco	06 02022503	O	100				DHS	01/2022	12/2026	0		10	10		2 010	2 020	2 030	2 040			8 110
01	003	2020/23	3	Aquisição de equipamento administrativo	06 070109	O	100				DHS	01/2022	12/2026	0		10	10		10	10	10	10			50
01	003	2020/24		Integração social da população residente em bairros municipais																					
01	003	2020/24	1	Animação educativa e desportiva - aquisição de bens	06 020120	O	100				DHS	01/2021	12/2026	0		10	10		1 600	1 700	1 800	1 900			7 010
01	003	2020/24	2	Aquisição de serviços de transporte	06 02021002	O	100				DHS	01/2021	12/2026	0		5 000	5 000		6 100	6 200	6 300	6 400			30 000
01	003	2020/24	3	Animarte - Apoio instituições - transferências correntes	06 040701	O	100				DHS	01/2021	12/2026	0		30 400	30 400		32 100	32 200	32 300	32 400			159 400
01	003	2020/24	4	Apoio de 50 % rendas de 28 habitações para a Santa Casa da Misericórdia de Coimbra (protocolo de 15.11.90)	06 040701	O	100				DHS	01/2021	12/2026	0		1 000	1 000		5 000	5 050	5 100	5 150			21 300
01	003	2020/24	5	Animação Educativa - aquisição de serviços	06 020220	O	100				DHS	01/2021	12/2026	0		10 000	10 000		5 100	5 200	5 300	5 400			31 000
01	003	2020/24	6	Animarte - Animação Recreativa/Desportiva - aquisição de serviços	06 02022502	O	100				DHS	01/2021	12/2026	0		3 010	10	3 000	3 100	3 200	3 300	3 400			16 010

Município de Coimbra

Orçamento em Preparação - Grandes Opções do Plano do ano 2022

(valores em euros)

Obj.	Prog.	Projeto		Designação	Código Classificação Orçamental	Forma de Realiz.	Fonte Financiamento (%)				Resp.	Datas (Mês/Ano)		Fases de Exec.	Realizado (a)	Despesas					Total previsto (j) = (a)+(b)+(e)+(f)+(g)+(h)+(i)				
		Ano / Nº	Ação				RP	RG	UE	EM		Início	Fim			2022		Anos seguintes							
																Total (b)=(c)+(d)	Financiam. definido (c)	Financiam. não definido (d)	2023 (e)	2024 (f)		2025 (g)	2026 (h)	2027 e seg. (i)	
01		Planeamento, Reabilitação e Qualificação Urbana																							
01	003	Promoção da Habitação, Reconstrução e Renovação Urbana																							
01	003	2020/24	7	Seguro de acidentes pessoais	06 02021202	O	100					DHS	01/2021	12/2026	0		10	10	1 100	1 200	1 300	1 400		5 010	
01	003	2020/25		Centro de Estágio habitacional/Projeto de Integração																					
01	003	2020/25	1	Centro de Apoio Social - aquisição de bens	06 020121	O	100					DHS	01/2021	12/2026	0		500	500	1 100	1 200	1 300	1 400		5 500	
01	003	2020/25	2	Centro de Apoios Social - aquisição de serviços de transporte	06 02021001	O	100					DHS	01/2021	12/2026	0		10	10	2 100	2 200	2 300	2 400		9 010	
01	003	2020/27		Comemoração do "Dia Europeu dos Vizinhos"																					
01	003	2020/27	1	Aquisição de serviços de animação cultural e recreativa	06 02022502	O	100					DHS	01/2021	12/2026	0		10	10	1 510	1 520	1 530	1 540		6 110	
01	003	2020/27	2	Parceria com o Comité Português de Coordenação Habitação Social	06 02022599	O	100					DHS	01/2021	12/2026	0		10	10	10	10	10	10		50	
01	003	2020/28		Centro Cultural da Relvinha																					
01	003	2020/28	1	Projeto e construção	05 07010406	E	100					DEEM	01/2021	12/2022	0		10 010	10	10 000						10 010
01	003	2020/31		Projeto de Acolhimento e Integração do Cidadão Refugiado																					
01	003	2020/31	1	Aquisição de serviços	06 02022599	O	100					DHS	01/2022	12/2022	0		10	10							10
01	003	2020/31	2	Aquisição de bens	06 020121	O	100					DHS	01/2022	12/2022	0		10	10							10
01	003	2020/31	3	Apoio a instituições	06 040701	O	100					DHS	01/2022	12/2022	0		10	10							10
01	003	2020/31	4	Locação de edifícios/arrendamento de habitações	06 020204	O	100					DHS	01/2022	12/2022	0		10	10							10
01	003	2020/31	5	Aquisição de serviços/alojamento	06 02022599	O	100					DHS	01/2022	12/2022	0		10	10							10
01	003	2020/33		Mapeamento cultural do Vale da Arregaça - projeto "Portas Abertas"																					
01	003	2020/33	1	Aquisição de serviços de transporte	06 02021001	O	100					DHS	01/2022	12/2022	0		10	10							10
01	003	2020/33	2	Aquisição de bens e serviços	06 020220	O	100					DHS	01/2022	12/2022	0		10	10							10
01	003	2020/33	3	Apoio a instituições - transferências correntes	06 040701	O	100					DHS	01/2022	12/2022	0		10	10							10
01	003	2020/34		Encontro Intermunicipal - Novas Políticas de Habitação																					
01	003	2020/34	1	Aquisição de serviços/alojamento/transporte	06 020213	O	100					DHS	01/2022	12/2022	0		10	10							10
01	003	2020/34	2	Aquisição de bens - alimentação	06 020105	O	100					DHS	01/2022	12/2022	0		10	10							10
01	003	2020/34	3	Aquisição de bens - material divulgação	06 020121	O	100					DHS	01/2022	12/2022	0		10	10							10
01	003	2020/35		Novas competências na área da habitação																					
01	003	2020/35	1	Habitação social que integra o parque habitacional da administração direta e indireta do Estado - conservação e beneficiação	05 07010203	E	100					DPH	01/2021	12/2022	0		1 010	10	1 000						1 010
01	003	2020/35	2	Aquisição de equipamentos	05 07011002	O	100					DPH	01/2021	12/2022	0		1 010	10	1 000						1 010

Município de Coimbra

Orçamento em Preparação - Grandes Opções do Plano do ano 2022

(valores em euros)

Obj.	Prog.	Projeto		Designação	Código Classificação Orçamental	Forma de Realiz.	Fonte Financiamento (%)				Resp.	Datas (Mês/Ano)		Fases de Exec.	Realizado (a)	Despesas					Total previsto (j) = (a)+(b)+(e)+(f)+(g)+(h)+(i)	
		Ano / Nº	Ação				RP	RG	UE	EM		Início	Fim			2022			Anos seguintes			
																Total (b)=(c)+(d)	Financiam. definido (c)	Financiam. não definido (d)	2023 (e)	2024 (f)		2025 (g)
01		Planeamento, Reabilitação e Qualificação Urbana																				
01 003		Promoção da Habitação, Reconstrução e Renovação Uri																				
01 003	2022/6	Candidaturas a Projetos Co-Financiados																				
01 003	2022/6	1	Transferência para parceiros	06 040701	O	100				DHS	01/2022	12/2022	0	100 010	10	100 000					100 010	
01 003	2022/6	2	Aquisição de bens	06 020121	O	100				DHS	01/2022	12/2022	0	30 010	10	30 000					30 010	
01 003	2022/6	3	Aquisição de serviços	06 02022599	O	100				DHS	01/2022	12/2022	0	30 010	10	30 000					30 010	
01 003	2022/26	Programa "1º Direito - Programa de Apoio ao Acesso à Habitação" (PRR)																				
01 003	2022/26	1	Reabilitação de frações ou de prédios habitações municipais																			
01 003	2022/26	1/1	Bairro do Ingote (Estudos, projetos, certificações e construção)	05 07010201	E	10	47	43	DPH	01/2022	12/2023	0	470 010	10	470 000	140 000					610 010	
01 003	2022/26	1/2	Bairro do Ingote (Ex-IGAPHE) (Estudos, projetos, certificações e construção)	05 07010201	E	10	47	43	DPH	01/2022	12/2023	0	700 010	10	700 000	760 000					1 460 010	
01 003	2022/26	1/3	Bairro da Rosa (Estudos, projetos, certificações e construção)	05 07010201	E	10	47	43	DPH	01/2022	12/2024	0	750 010	10	750 000	576 000	70 000				1 396 010	
01 003	2022/26	1/4	Reabilitação de 9 habitações municipais no Bairro da Relvinha (Estudos, projetos, certificações e construção)	05 07010201	E	10	47	43	DPH	01/2022	12/2022	0	178 010	10	178 000						178 010	
01 003	2022/26	1/5	Rua Capitão Luis Gonzaga n.º 80 (Estudos, projetos, certificações e construção)	05 07010201	E	10	47	43	DPH	01/2022	12/2022	0	25 010	10	25 000						25 010	
01 003	2022/26	2	Empreendimentos em terrenos municipais																			
01 003	2022/26	2/1	Empreendimentos em terrenos municipais (Estudos, projetos, certificações e construção)	05 07010201	E	10	47	43	DPH	01/2022	12/2024	0	500 010	10	500 000	7 000 000	13 880 000	7 500 000			28 880 010	
01 003	2022/26	2/2	Aquisição de terrenos e construção de imóveis habitacionais (aquisição de terrenos)	05 070101	O	10	47	43	DEEM	01/2022	12/2022	0	360 010	10	360 000						360 010	
01 003	2022/26	2/3	Aquisição de terrenos e construção de imóveis habitacionais (Estudos, projetos, certificações e construção)	05 07010201	E	10	47	43	DPH	01/2022	12/2023	0	840 010	10	840 000	3 000 000					3 840 010	
01 003	2022/26	2/4	Bairro da Fonte do Castanheiro - 2ª fase (21 habitações) (Estudos, projetos, certificações e construção)	05 07010201	E	10	47	43	DPH	01/2022	12/2023	0	502 170	10	502 160	2 112 931					2 615 101	
01 003	2022/26	2/5	Bairro de Celas - 3ª fase (27 habitações) (Estudos, projetos, certificações e construção)	05 07010201	E	10	47	43	DPH	01/2022	12/2023	0	20 010	10	20 000	3 159 000					3 179 010	
01 003	2022/26	2/6	Lotes municipais 26, 27, 28 e 29 do Bairro da Rosa (Estudos, projetos, certificações e construção)	05 07010201	E	10	47	43	DPH	01/2022	12/2024	0	10	10	100 000	2 900 000					3 000 010	
01 003	2022/26	2/7	Empreendimento de 16+8 fogos na Quinta da Fonte do Castanheiro (Estudos, projetos, certificações e construção - incluindo obras de urbanização)	05 07010201	E	10	47	43	DPH	01/2022	12/2024	0	10	10	40 000	2 460 000					2 500 010	
01 003	2022/26	2/8	Empreendimento de 18 fogos em Sta Eufémia - Taveiro (Estudos, projetos, certificações e construção)	05 07010201	E	10	47	43	DPH	01/2022	12/2024	0	10	10	30 000	1 470 000					1 500 010	
01 003	2022/26	2/9	Quinta do Carmo (Estudos, projetos, certificações e construção)	05 07010201	E	10	47	43	DPH	01/2022	12/2022	0	400 010	10	400 000						400 010	

Município de Coimbra

Orçamento em Preparação - Grandes Opções do Plano do ano 2022

(valores em euros)

Obj.	Prog.	Projeto		Designação	Código Classificação Orçamental	Forma de Realiz.	Fonte Financiamento (%)				Resp.	Datas (Mês/Ano)		Fases de Exec.	Realizado (a)	Despesas					Total previsto (j) = (a)+(b)+(e)+(f)+(g)+(h)+(i)	
		Ano / Nº	Ação				RP	RG	UE	EM		Início	Fim			2022			Anos seguintes			
																Total (b)=(c)+(d)	Financiam. definido (c)	Financiam. não definido (d)	2023 (e)	2024 (f)		2025 (g)
01		Planeamento, Reabilitação e Qualificação Urbana																				
01 003		Promoção da Habitação, Reconstrução e Renovação Urbana																				
01 003	2022/26	3	Aquisição e reabilitação de frações ou prédios para destinar a habitação																			
01 003	2022/26	3/1	Nas zonas ARU - aquisição de terrenos		05 070101	E	10	47	43	DEEM	01/2022	12/2024	0	1 500 010	10	1 500 000	1 000 000	500 000		3 000 010		
01 003	2022/26	3/2	Nas zonas ARU - Estudos, projetos, certificações e reabilitação		05 07010201	E	10	47	43	DPH	01/2022	12/2023	0	500 010	10	500 000	2 850 000			3 350 010		
01 003	2022/27		Conservação e beneficiação de edifícios não habitacionais transferidos do Estado para o Município																			
01 003	2022/27	1	Obras de conservação e beneficiação		05 07010307	E	100			DEEM	01/2022	12/2022	0	850 010	10	850 000				850 010		
01 003	2022/27	2	Aquisição de equipamentos		05 07011002	O	100			DEEM	01/2022	12/2022	0	150 010	10	150 000				150 010		
Totais do Programa 003:													18 790 291	17 902 016	7 248 152	10 653 864	29 411 729	28 533 819	12 606 365	1 146 795		108 391 015
01 004		Reabilitação Urbana																				
01 004	2003/61		Almedina (PRAUD 2002)																			
01 004	2003/61	3	Prédio sito na Rua Joaquim de Aguiar n.º 21 a 25 e Beco das Cruzes, n.º 5 e 7		05 07010307	O	100			DEEM	01/2021	12/2022	6	60 212	10 212	50 000				60 212		
01 004	2003/61	4	Prédio sito na Rua Fernandes Tomás n.º 83 a 85 e Rua Joaquim António de Aguiar n.º 9 a 13		05 07010307	O	100			DEEM	01/2021	12/2022	2	125 169	125 169					125 169		
01 004	2009/4		Cidade Univer(sci)dade - Regenerar e Revitalizar o Centro Histórico de Coimbra																			
01 004	2009/4	6	Aquisição e reabilitação de imóvel para instalação de estrutura de apoio técnico e adaptação evolutiva para futuro berçário, infantário e creche		03 07010307	E	100			DGUC	01/2009	12/2022	6	835 037	510	10	500			835 547		
01 004	2009/61		Rede de Castelos e Muralhas Medievais do Mondego																			
01 004	2009/61	1	Reabilitação da Torre do Anto para instalação da Casa Museu da Guitarra e do Fado		02 07010307	E	100			DGUC	01/2009	12/2023	6	215 245	510	10	500	500		216 255		
01 004	2009/61	2	Reabilitação Exterior da Muralha entre a Torre de Almedina e a Torre do Anto e respetiva iluminação cénica		02 07010307	E	100			DGUC	01/2009	12/2022	6	94 401	510	10	500			94 911		
01 004	2009/61	5	Projeto Transversal - Apoios para a Agência da Rede		0102 040701	O	100			DCPT	01/2022	12/2022	0		10	10				10		
01 004	2009/61	8	Projetos coletivos da Rede - Apoios para a Agência da Rede		0102 080701	O	100			DCPT	01/2022	12/2022	0		10	10				10		
01 004	2009/61	9	Outros apoios para a Agência		0102 040701	O	100			DCPT	01/2022	12/2022	0	13 085	13 085					13 085		
01 004	2009/61	10	Mondego Medieval - Herança medieval na internacionalização do turismo cultural e criativo		0102 040701	O	100			DCPT	01/2022	12/2022	0		10	10				10		
01 004	2009/61	11	Rota das Carmelitas - apoio para a Rede		0102 040701	O	100			DCPT	01/2022	12/2022	0		10	10				10		
01 004	2013/7		Área de Reabilitação Urbana - A.R.U. - Coimbra Alta																			
01 004	2013/7	1	Elaboração de projetos		03 02022599	O	100			DGUC	01/2013	12/2024	0	1 010	10	1 000	1 000	1 000		3 010		

Município de Coimbra

Orçamento em Preparação - Grandes Opções do Plano do ano 2022

(valores em euros)

Obj.	Prog.	Projeto		Designação	Código Classificação Orçamental	Forma de Realiz.	Fonte Financiamento (%)				Resp.	Datas (Mês/Ano)		Fases de Exec.	Realizado (a)	Despesas					Total previsto (j) = (a)+(b)+(e)+(f)+(g)+(h)+(i)				
		Ano / Nº	Ação				RP	RG	UE	EM		Início	Fim			2022			Anos seguintes						
																Total (b)=(c)+(d)	Financiam. definido (c)	Financiam. não definido (d)	2023 (e)	2024 (f)		2025 (g)	2026 (h)	2027 e seg. (i)	
01		Planeamento, Reabilitação e Qualificação Urbana																							
01	004	Reabilitação Urbana																							
01	004	2013/7	6	Da Baixa à Alta pelo Botânico e entrada do Jardim Botânico/Rua da Alegria	05 07010413	E	100				DEEQ	01/2021	12/2022	1		20 010	10	20 000						20 010	
01	004	2013/7	15	Jardim Botânico - protocolo de 04.04.2014 - CMC/UC/AC	0102 080301	O	100				DEPM	01/2015	12/2024	5	490 000	353 000	353 000		176 500	176 500					1 196 000
01	004	2014/15		Reabilitar Coimbra XXI (Reabilitar para Arrendar)																					
01	004	2014/15	3	Requalificação do Terreiro da Erva (CENTRO - PEDU - Fase 1)																					
01	004	2014/15	3/2	Intervenção na cabeceira da antiga Igreja de Santa Justa - Terreiro da Erva	04 07010307	E	100				DEEM	01/2019	12/2022	1	118 672	9 612	9 612								128 284
01	004	2014/15	5	Reabilitação de 3 edifícios no Beco das Canivetas, 4-6-8, Travessa das Canivetas, 3-4 e Rua das Azeiteiras, 32-34																					
01	004	2014/15	5/2	Construção	05 07010201	E	50		50	DPH	01/2018	12/2022	4	126 004	21 055	21 055									147 059
01	004	2014/15	6	Reabilitação no edifício no Beco das Canivetas, 1-3-5																					
01	004	2014/15	6/2	Construção	05 07010201	E	50		50	DPH	01/2015	12/2022	6	45 508	5 010	10	5 000								50 518
01	004	2014/15	7	Reabilitação de edifício no Largo do Romal, 26 (Programa 1º Direito - PRR)																					
01	004	2014/15	7/1	Projetos e certificações	05 07010201	E	100			DPH	09/2014	12/2022	0		10	10									10
01	004	2014/15	7/2	Construção	05 07010201	E	10	47	43	DPH	01/2021	12/2022	2		466 863	466 863									466 863
01	004	2014/15	8	Reabilitação no edifício na Rua Direita, 80 a 82 A e Rua Nova, 44-46 (Programa 1º Direito - PRR)																					
01	004	2014/15	8/2	Construção	05 07010201	E	10	47	43	DPH	01/2021	12/2023	2	2 703	321 541	321 541		380 000							704 244
01	004	2014/15	9	Arranjo de espaço e instalações de apoio na Rua Corpo de Deus																					
01	004	2014/15	9/1	Projetos e certificações	05 07010201	E	50		50	DPEM	01/2014	12/2023	0	2 477	10 010	10	10 000	1 000							13 487
01	004	2014/15	9/2	Construção	05 07010201	E	50		50	DPH	01/2017	12/2022	2	25 946	2 510	10	2 500								28 456
01	004	2014/15	10	Reabilitação/construção do edifício "Casa das Talhas", Rua Fernandes Tomás, 58 a 66 (Programa 1º Direito - PRR)																					
01	004	2014/15	10/1	Construção	05 07010203	E	10	47	43	DPH	01/2019	12/2022	2		1 369 711	1 369 711		200 000							1 569 711
01	004	2014/15	12	Reabilitação de edifício na Rua Arco do Ivo, 5-7																					
01	004	2014/15	12/2	Construção	05 07010201	E	50		50	DPH	01/2015	12/2022	6	35 076	5 585	3 585	2 000								40 661
01	004	2014/15	13	Reabilitação de edifício na Rua da Loíça, 58-60																					
01	004	2014/15	13/2	Construção	05 07010201	E	50		50	DPH	01/2019	12/2022	6	79 102	40 225	40 225									119 327
01	004	2014/37		Áreas de Reabilitação Urbana - A.R.U. - Coimbra Baixa																					

Município de Coimbra

Orçamento em Preparação - Grandes Opções do Plano do ano 2022

(valores em euros)

Obj.	Prog.	Projeto		Designação	Código Classificação Orçamental	Forma de Realiz.	Fonte Financiamento (%)				Resp.	Datas (Mês/Ano)		Fases de Exec.	Realizado (a)	Despesas					Total previsto (j) = (a)+(b)+(e)+(f)+(g)+(h)+(i)										
		Ano / Nº	Ação				RP	RG	UE	EM		Início	Fim			2022			Anos seguintes												
																Total (b)=(c)+(d)	Financiam. definido (c)	Financiam. não definido (d)	2023 (e)	2024 (f)		2025 (g)	2026 (h)	2027 e seg. (i)							
01		Planeamento, Reabilitação e Qualificação Urbana																													
01 004		Reabilitação Urbana																													
01 004	2014/37	9	Praça do Comércio																												
01 004	2014/37	9/1	Valorização e revitalização da Praça do Comércio - Estudos, projeto e execução (CENTRO 2020 - PEDU - Fase 1)		04	07030301	E	15	85			DIEP	01/2016	06/2022	6	710 859	26 000	26 000								736 859					
01 004	2014/37	11	Mais espaço público																												
01 004	2014/37	11/3	Rua para Todos Baixa e Rio (CENTRO 2020 - PEDU - Fase 1) - Estudos, projetos e execução		04	07030301	E	15	85			DIEP	01/2016	12/2023	4	786 662	750 000	750 000		50 000						1 586 662					
01 004	2014/37	12	Coimbra, Património Ativo																												
01 004	2014/37	12/1	Instalação de Centro de Interpretação e de Polo Museológico da Coimbra Judaica - projeto e construção		05	07010307	E	100				DEEM	01/2014	12/2023	0		25 000	25 000		100 000						125 000					
01 004	2014/37	12/2	Recuperação do Edifício do "Mikveh" - Núcleo Museológico - projeto e construção		05	07010307	O	100				DEEM	01/2022	12/2023	0			10	10		50 000					50 010					
01 004	2014/37	12/3	Percurso Urbano Judiaria Velha - Judiaria Nova		07	07030301	E	100				DCT	01/2014	12/2022	0			10	10							10					
01 004	2014/38		Área de Reabilitação Urbana - A.R.U. - Coimbra Rio																												
01 004	2014/38	5	Parque Ribeirinho do Mondego - troço Baixa-Rio																												
01 004	2014/38	5/2	Praça do Mondego (CENTRO 2020 - PEDU - Fase 2) - Estudos, projetos e construção		04	07030301	E	100				DIEP	01/2019	12/2022	0			10	10							10					
01 004	2014/38	5/3	Requalificação do Parque Manuel Braga - Estudos, projeto e construção (CENTRO 2020 - PEDU - Fase 1)		04	07030301	E	15	85			DIEP	01/2014	12/2023	4	2 048 239	2 700 000	2 700 000		1 450 000						6 198 239					
01 004	2014/38	6	Avenida Fernão de Magalhães (Alameda de entrada no Centro Histórico)																												
01 004	2014/38	6/3	Requalificação do separador Central Troço Norte		04	07030301	E	100				DIEP	01/2019	03/2022	6	676 249	8 000	8 000								684 249					
01 004	2014/38	7	Mais espaço público																												
01 004	2014/38	7/1	Plano de Gestão do Espaço Público da Baixa-RIO		03	07030301	E	100				DGUC	01/2014	12/2024	0			1 510	10	1 500	25 000	25 000				51 510					
01 004	2015/49		Encosta da Sofia - Requalificação das ruas Pedro Rocha, Encosta Montarroio, Ladeira do Carmo, Ligação Rua de Aveiro (CENTRO 2020 - PEDU)																												
01 004	2015/49	2	2º troço (Ladeira do Carmo / Rua de Aveiro) - PEDU - Fase 2		04	07030301	O	100				DIEP	01/2020	12/2024	1	15 707	200 010	10	200 000	500 000	100 000					815 717					
01 004	2016/53		Valorização da Imagem da Cidade e Qualidade do Espaço Público (CENTRO 2020 - PEDU - Fase 1)																												
01 004	2016/53	5	Identificação e informação histórica dos edifícios que fazem parte do conjunto Universidade de Coimbra-Alta e Sofia, inscrito na lista de Património Mundial		03	07030301	E	15	85			DGUC	01/2016	02/2023	2	135 716	5 004	4 004	1 000	500						141 220					
01 004	2016/53	6	Fornecimento de sinalética para a área inscrita como Património Mundial da UNESCO e ARU's		04	07030301	E	15	85			DGUC	01/2016	02/2023	6	119 590	5 554	5 054	500	100						125 244					

Município de Coimbra

Orçamento em Preparação - Grandes Opções do Plano do ano 2022

(valores em euros)

Obj.	Prog.	Projeto		Designação	Código Classificação Orçamental	Forma de Realiz.	Fonte Financiamento (%)				Resp.	Datas (Mês/Ano)		Fases de Exec.	Realizado (a)	Despesas						Total previsto (j) = (a)+(b)+(e)+(f)+(g)+(h)+(i)				
		Ano / Nº	Ação				RP	RG	UE	EM		Início	Fim			2022			Anos seguintes							
																Total (b)=(c)+(d)	Financiam. definido (c)	Financiam. não definido (d)	2023 (e)	2024 (f)	2025 (g)		2026 (h)	2027 e seg. (i)		
01		Planeamento, Reabilitação e Qualificação Urbana																								
01 004		Reabilitação Urbana																								
01 004	2016/53	7	Valorização da Imagem da Cidade - construção	04	07030301	E	15	85			DIEP	01/2019	12/2022	6	42 077	5 000	5 000									47 077
01 004	2016/55		Circular na Alta (CENTRO 2020 - PEDU - Fase 2)																							
01 004	2016/55	1	Estudos e projeto	04	07030301	O	100				DMT	01/2019	12/2022	1		25 001	25 001									25 001
01 004	2016/55	2	Ações imateriais	04	02022599	O	100				DMT	01/2020	12/2022	0		10	10									10
01 004	2016/55	3	Construção	04	07030301	E	100				DMT	01/2020	12/2022	0		10	10									10
01 004	2016/60		Rua para Todos Alta (CENTRO 2020 - PEDU - Fase 1)																							
01 004	2016/60	1	Estudos, projeto e execução	04	07030301	E	15	85			DIEP	01/2016	12/2022	4	1 481 916	82 126	82 126									1 564 042
01 004	2016/61		Largo da Sé Velha - valorização do espaço público (CENTRO 2020 - PEDU - Fase 1)																							
01 004	2016/61	1	Estudos, projeto e execução	05	07030301	E	15	85			DIEP	01/2016	12/2023	2	24 741	881 343	881 343	100 000								1 006 084
01 004	2016/62		Valorização do percurso Universidade/Arco da Almedina (CENTRO 2020 - PEDU - Fase 1)																							
01 004	2016/62	1	Arco da Almedina (Rua e Largo do Quebra-Costas)	04	07030301	E	15	85			DIEP	01/2016	12/2022	5	290 244	23 425	23 425									313 669
01 004	2016/62	2	Arco da Almedina (Rua Borges Carneiro, Rua do Norte, Largo José Rodrigues e Rua S. João)	04	07030301	E	15	85			DIEP	01/2016	12/2022	3	62 465	668 107	668 107	100 000								830 572
01 004	2016/62	3	Rua da Matemática/Flores e Beco da Anarda (projeto e obra)	04	07030301	E	100				DEP	01/2022	12/2024	0		5 010	10	5 000	300 000	25 000						330 010
01 004	2016/62	4	Rua do Loureiro e Travessa da Matemática (projeto e obra)	04	07030301	E	100				DEP	01/2022	12/2024	0		5 010	10	5 000	260 000	15 000						280 010
01 004	2016/62	5	Rua João Jacinto e Beco S. Marcos (projeto e obra)	04	07030301	E	100				DEP	01/2022	12/2024	0		5 010	10	5 000	300 000	45 000						350 010
01 004	2020/36		Programa "Coimbra com Mais Encanto"	03	020121	O	100				DGUC	01/2003	12/2026	6		5 500	5 500	2 500	2 500	2 500	2 500					15 500
01 004	2020/37		Vídeo Vigilância da Baixa																							
01 004	2020/37	1	Manutenção do equipamento	04	02022599	O	100				DIEP	01/2021	12/2026	1		7 000	7 000		20 000	20 000	20 000	20 000				87 000
01 004	2020/37	2	Equipamento de videovigilância	04	07011002	O	100				DIEP	01/2021	12/2026	1		43 000	3 000	40 000	50 000	50 000	50 000	50 000				243 000
01 004	2020/40		Remodelação do edifício da PSP sito na Rua Olímpio Nicolau Rui Fernandes																							
01 004	2020/40	1	Projeto	05	07010301	E	100				DPEM	01/2021	12/2023	1		10 000	5 000	5 000	1 000							11 000
01 004	2020/40	2	Remodelação	05	07010301	E	100				DEEQ	01/2021	12/2023	0		10	10		10							20
01 004	2020/372		Obras em período de garantia																							
01 004	2020/372	1	Imóveis habitacionais	03	07010203	O	100				DGUC	01/2021	12/2026	6		1 010	10	1 000	5 000	5 000	5 000	5 000				21 010
01 004	2020/372	2	Imóveis não habitacionais	03	07010307	O	100				DGUC	01/2021	12/2026	6		1 010	10	1 000	5 000	5 000	5 000	5 000				21 010
01 004	2020/373		Conservação e restauro - limpeza de graffitis																							

Município de Coimbra

Orçamento em Preparação - Grandes Opções do Plano do ano 2022

(valores em euros)

Obj.	Prog.	Projeto		Designação	Código Classificação Orçamental	Forma de Realiz.	Fonte Financiamento (%)				Resp.	Datas (Mês/Ano)		Fases de Exec.	Realizado (a)	Despesas					Total previsto (j) = (a)+(b)+(e)+(f)+(g)+(h)+(i)		
		Ano / Nº	Ação				2022					Anos seguintes											
							RP	RG	UE	EM		Total (b)=(c)+(d)	Financiam. definido (c)			Financiam. não definido (d)	2023 (e)	2024 (f)	2025 (g)	2026 (h)		2027 e seg. (i)	
01		Planeamento, Reabilitação e Qualificação Urbana																					
01 004		Reabilitação Urbana																					
01	004	2020/373	1	Aquisição de bens	03 020121	O	100				DGUC	01/2020	12/2026	6	500	500		2 000	2 000	2 000	2 000		8 500
01	004	2020/373	2	Equipamento básico	03 07011002	O	100				DGUC	01/2020	12/2026	1	10	10		3 000	3 000	3 000	3 000		12 010
01	004	2020/373	3	Aquisição de serviços	03 02022599	O	100				DGUC	01/2020	12/2026	1	10	10		5 000	5 000	5 000	5 000		20 010
01	004	2020/376		Requalificação do espaço público e vias adjacentes aos Arcos do Jardim/Parque de Santa Cruz																			
01	004	2020/376	1	Projeto	04 07030301	O	100				DEP	01/2021	12/2022	3	30 010	10	30 000						30 010
01	004	2020/376	2	Construção	04 07030301	E	100				DIEP	01/2021	12/2025	0	350 010	10	350 000	1 500 000	1 200 000	450 000			3 500 010
01	004	2021/1		Edifício municipal sito no Pátio do Castilho, n.º 37 e 39																			
01	004	2021/1	1	Demolição parcial e construção	05 07010203	E	100				DEEM	01/2021	12/2022	0	190 020	10	190 010						190 020
01	004	2021/6		Reabilitação dos edifícios da antiga Manutenção Militar																			
01	004	2021/6	1	Estudos e projetos	05 07010307	O	100				DPEM	01/2021	12/2023	0	200 010	10	200 000	1 000					201 010
01	004	2021/6	2	Ações imateriais	07 02022599	O	100				DCT	01/2022	12/2022	0	10	10							10
01	004	2021/6	3	Empreitada	05 07010307	O	100				DEEQ	01/2021	12/2025	0	10	10		100 000	1 500 000	1 400 000			3 000 010
01	004	2021/6	4	Aquisição de serviços	07 02022599	O	100				DCT	01/2022	12/2022	0	10	10							10
01	004	2021/6	5	Certificações	05 02022599	O	100				DEEM	01/2022	12/2022	0	10	10							10
01	004	2021/31		Elevador junto às escadas monumentais - "Elevador do Castelo" (CENTRO 2020 - PEDU - Fase 1)																			
01	004	2021/31	1	Estudos e projeto	05 110299	O	15	85			DEEM	01/2021	12/2023	1	50 010	10	50 000	1 000					51 010
01	004	2021/31	2	Construção	05 110299	E	15	85			DEEM	01/2021	12/2025	0	100 000	100 000		1 640 000	150 000	10 000			1 900 000
01	004	2021/31	3	Aquisição de serviços	05 02022599	O	15	85			DEEM	01/2021	12/2026	0	1 010	10	1 000	1 000	1 000	1 000	1 000		5 010
01	004	2022/2		ARU "Área Empresarial de Cernache"																			
01	004	2022/2	1	Elaboração da Operação de Reabilitação Urbana (ORU)	02 020214	O	100				DPT	01/2022	12/2022	0	10	10							10
01	004	2022/3		ARU "Área Empresarial da Pedrulha"																			
01	004	2022/3	1	Operação de Reabilitação Urbana (ORU)	02 020214	O	100				DEPE	01/2022	12/2022	0	10	10							10
01	004	2022/10		Área de Reabilitação Urbana - Universidade/Sereia																			
01	004	2022/10	1	Criação de corredor ecológico contínuo e consolidação das áreas verdes																			
01	004	2022/10	1/1	Dinamização e requalificação da estrutura verde do Jardim Botânico	04 07030301	E	100				DEPM	01/2022	12/2026	1	10	10		500	500	500	500		2 010
01	004	2022/10	1/2	Requalificação e dinamização do Parque de Santa Cruz	04 07030301	E	100				DEPM	01/2022	12/2026	1	10	10		10	10	10	3 500 000		3 500 040

Município de Coimbra

Orçamento em Preparação - Grandes Opções do Plano do ano 2022

(valores em euros)

Obj.	Prog.	Projeto		Designação	Código Classificação Orçamental	Forma de Realiz.	Fonte Financiamento (%)				Resp.	Datas (Mês/Ano)		Fases de Exec.	Realizado (a)	Despesas					Total previsto (j) = (a)+(b)+(e)+(f)+(g)+(h)+(i)		
		Ano / Nº	Ação				RP	RG	UE	EM		Início	Fim			2022		Anos seguintes					
																Total (b)=(c)+(d)	Financiam. definido (c)	Financiam. não definido (d)	2023 (e)	2024 (f)		2025 (g)	2026 (h)
01		Planeamento, Reabilitação e Qualificação Urbana																					
01 004		Reabilitação Urbana																					
01 004	2022/10	1/3	Requalificação do espaço central da Av. Sá da Bandeira	04 07030301	E	100					DEPM	01/2022	12/2026	0	10	10	10	10	10	1 400 000	1 400 040		
01 004	2022/10	1/4	Requalificação e valorização do "Jardim dos Patos"	04 07030301	E	100					DEPM	01/2022	12/2026	1	10	10	10	10	10	570 000	570 040		
01 004	2022/10	1/5	Requalificação da Encosta Nascente do Pólo I da UC	05 07030301	E	100					DEEM	01/2022	12/2026	1	10	10	10	10	10	1 200 000	1 200 040		
01 004	2022/10	2	Requalificação de arruamentos e espaço público envolvente																				
01 004	2022/10	2/1	Requalificação do espaço público do Largo João Paulo I	04 07030301	E	100					DEPM	01/2022	12/2026	0	10	10	10	10	10	600 000	600 040		
01 004	2022/10	2/2	Requalificação do espaço público do Bairro de Santa Cruz	04 07030301	E	100					DEPM	01/2022	12/2026	0	10	10	10	10	10	1 450 000	1 450 040		
01 004	2022/10	2/3	Requalificação da Alameda Dr. Júlio Henriques	04 07030301	E	100					DEPM	01/2022	12/2026	0	10	10	10	10	10	460 000	460 040		
01 004	2022/10	2/4	Reestruturação e requalificação da Rua de Entre Muros	04 07030301	E	100					DEPM	01/2022	12/2026	0	10	10	10	10	10	200 000	200 040		
01 004	2022/10	2/5	Valorização do espaço publico da Avenida Sá da Bandeira	04 07030301	E	100					DEPM	01/2022	12/2026	0	10	10	10	10	10	300 000	300 040		
01 004	2022/10	3	Criação de novos acessos para melhoria da mobilidade em modos suaves																				
01 004	2022/10	3/1	Implementação de meio mecânico junto às Escadas Monumentais	05 110299	E	100					DEEM	01/2022	12/2026	1	510	10	500	10	10	10	1 750 000	1 750 540	
01 004	2022/10	3/2	Ligação "Da Baixa à Alta pelo Botânico" - Implementação de meio mecânico	05 07030301	E	100					DEEM	01/2022	12/2026	0	10	10	10	10	10	4 200 000	4 200 040		
01 004	2022/10	3/3	Ligação "Sá da Bandeira/Padre António Vieira/Universidade" - Implementação de meio mecânico	05 07030301	E	100					DEEM	01/2022	12/2026	0	10	10	10	10	10	3 100 000	3 100 040		
01 004	2022/10	3/4	Percurso Pedro e Inês	05 07030301	E	100					DEPM	01/2022	12/2026	0	10	10	10	10	10	3 600 000	3 600 040		
01 004	2022/10	3/5	Porta Marquês de Pombal	03 07030301	E	100					DEPM	01/2022	12/2026	0	10	10	10	10	3 000 000	2 200 000	5 200 030		
01 004	2022/10	4	Reabilitação e reconversão de edifícios estratégicos																				
01 004	2022/10	4/1	Reconversão do quarteirão da Penitenciária	05 07030301	E	100					DEEM	01/2022	12/2026	1	10	10	10	10	6 000 000	5 000 000	11 000 030		
01 004	2022/10	4/2	Refuncionalização do Quartel de Santana - Instalação de Polo Cultural	05 07010307	E	100					DEEM	01/2022	12/2026	0	10	10	10	10	4 000 000	4 000 000	8 000 030		
01 004	2022/10	4/3	Reconversão das instalações do antigo Hospital Militar	03 07010307	E	100					DGUC	01/2022	12/2026	0	10	10	10	10	10	10	50		
01 004	2022/10	4/4	Reabilitação do seminário Maior de Coimbra - Potenciar o complexo para integração de componente turística	03 07010307	E	100					DGUC	01/2022	12/2026	1	10	10	10	10	10	10	50		
01 004	2022/10	4/5	Centro de Arte Contemporânea de Coimbra	05 07010307	E	100					DEEM	01/2022	12/2026	1	10	10	10	10	2 000 000	2 200 000	4 200 030		
01 004	2022/10	4/6	Requalificação e reconversão dos Centros Comerciais da Avenida Sá da Bandeira	03 110299	E	100					DGUC	01/2022	12/2026	0	10	10	10	10	10	10	50		
01 004	2022/10	5	Ações genéricas																				

Orçamento em Preparação - Grandes Opções do Plano do ano 2022

(valores em euros)

Obj.	Prog.	Projeto		Designação	Código Classificação Orçamental	Forma de Realiz.	Fonte Financiamento (%)				Resp.	Datas (Mês/Ano)		Fases de Exec.	Realizado (a)	Despesas					Total previsto (j) = (a)+(b)+(e)+(f)+(g)+(h)+(i)			
		Ano / Nº	Ação				RP	RG	UE	EM		Início	Fim			2022			Anos seguintes					
																Total (b)=(c)+(d)	Financiam. definido (c)	Financiam. não definido (d)	2023 (e)	2024 (f)		2025 (g)	2026 (h)	2027 e seg. (i)
01		Planeamento, Reabilitação e Qualificação Urbana																						
01 004		Reabilitação Urbana																						
01	004	2022/10	5/1	Desenvolvimento do plano de ação da área inscrita pela UNESCO como "Património Mundial da Humanidade" - intervenção física	03	110299	E	100				DGUC	01/2022	12/2026	1		10	10		10	10	10	10	50
01	004	2022/10	5/2	Reabilitação e modernização de ruas e respetivas infraestruturas não abrangidas nas ações específicas	03	07030301	E	100				DGUC	01/2022	12/2026	1		10	10		10	10	10	10	50
01	004	2022/10	5/3	Reabilitação do parque edificado	03	110299	E	100				DGUC	01/2022	12/2026	0		10	10		10	10	10	10	50
01	004	2022/10	5/4	Ruas sempre limpas	06	07010411	E	100				DSA	01/2022	12/2026	0		10	10		10	10	10	10	50
Totais do Programa 004:															8 464 636	9 237 278	8 058 768	1 178 510	7 331 850	3 331 740	16 954 200	35 824 070	81 143 774	
01 005		Abastecimento de Água e Saneamento																						
01	005	2017/7		Requalificação e correção hidráulica de linhas de água e drenagem de águas pluviais																				
01	005	2017/7	1	Limpeza e correção de linhas de água/reabilitação/construção de drenagens pluviais	04	07030301	E	100				DIEP	01/2021	12/2026	1		150 100	100	150 000	200 000	200 000	200 000	200 000	950 100
01	005	2020/42		Transferências para a AC. Águas de Coimbra, E.M.																				
01	005	2020/42	1	Contratos/Indemnizações compensatórias	0102 0405010801		O	100				CM	01/2022	12/2022	0		10	10						10
01	005	2020/42	2	Equilíbrio de Contas/Resultado de Exploração Operacional	0102 0501010101		O	100				CM	01/2022	12/2022	0		10	10						10
01	005	2020/42	3	Contrato-Programa de 07.12.2004 com a Agência Portuguesa do Ambiente (APA)	0102 0801010101		O	100				CM	01/2021	12/2022	0		1 192 855	10	1 192 845					1 192 855
01	005	2020/42	4	Fundo de Emergência Municipal (FEM)	0102 0801010101		O	100				CM	01/2022	12/2022	0		10	10						10
01	005	2020/43		Aquisição de água																				
01	005	2020/43	1	Água e tarifas conexas	0102 02020103		O	100				CM	01/2022	12/2026	0		1 190 000	740 000	450 000	740 000	740 000	740 000	740 000	4 150 000
01	005	2020/44		Manutenção e reparação de condutas de águas pluviais/tarifa de águas pluviais																				
01	005	2020/44	1	Tarifa de águas pluviais - 2011-2020	0102 02022507		O	100				CM	01/2021	12/2022	0		2 543 493	10 000	2 533 493					2 543 493
01	005	2020/44	2	Tarifa de águas pluviais 2021	0102 02022507		O	100				CM	01/2022	12/2022	0		240 010	10	240 000					240 010
01	005	2020/44	3	Tarifa de águas pluviais 2022	0102 02022507		O	100				CM	01/2022	12/2026	0		290 000	50 000	240 000	100 000	100 000	100 000	100 000	690 000
01	005	2020/45		Serviços conexas AC, Águas de Coimbra, E.M.																				
01	005	2020/46		Águas do Centro Litoral, S.A																				
01	005	2020/46	1	Participação no capital social	0103 09070208		O	100				CM	01/2022	12/2022	0	4 371 619	10	10						4 371 629
01	005	2020/47		Requalificação e correção hidráulica de linhas de água e drenagem de águas pluviais																				
01	005	2020/48		Construção de novas redes de águas pluviais - Protocolo AC/CMC (n.º 6 cláusula 5ª)																				

Município de Coimbra

Orçamento em Preparação - Grandes Opções do Plano do ano 2022

(valores em euros)

Obj.	Prog.	Projeto		Designação	Código Classificação Orçamental	Forma de Realiz.	Fonte Financiamento (%)				Resp.	Datas (Mês/Ano)		Fases de Exec.	Realizado (a)	Despesas						Total previsto (j) = (a)+(b)+(e)+(f)+(g)+(h)+(i)		
																2022			Anos seguintes					
		Ano / N.º	Ação				Total (b)=(c)+(d)	Financiam. definido (c)	Financiam. não definido (d)	2023 (e)		2024 (f)	2025 (g)			2026 (h)	2027 e seg. (i)							
																		RP	RG	UE	EM		Início	Fim
01				Planeamento, Reabilitação e Qualificação Urbana																				
01 005				Abastecimento de Água e Saneamento																				
01	005	2020/48	1	Construção de novas redes de águas pluviais - Protocolo AC/CMC (n.º 6 cláusula 5ª) - 2011-2020	0102 0801010101	O	100				CM	01/2020	12/2022	0	1 043 502	21 402	1 022 100						1 043 502	
01	005	2020/48	2	Construção de novas redes de águas pluviais - Protocolo AC/CMC (n.º 6 cláusula 5ª) - 2021	0102 0801010101	O	100				CM	01/2022	12/2022	0	711 767	10	711 757						711 767	
01	005	2020/48	3	Construção de novas redes de águas pluviais - Protocolo AC/CMC (n.º 6 cláusula 5ª) - 2022	0102 0801010101	O	100				CM	01/2022	12/2022	0	1 549 010	10	1 549 000						1 549 010	
														Totais do Programa 005:	4 371 619	9 015 797	821 602	8 194 195	1 095 000	1 095 000	1 095 000	1 095 000		17 767 416
01 006				Infraestruturas Sanitárias e Higiene Pública																				
01	006	2020/49		Arranjo das instalações do Algar																				
01	006	2020/49	1	Obras de remodelação	06 07010301	E	100				DSA	01/2021	12/2023	2	183 534	165 665	65 665	100 000	190 000				539 199	
01	006	2020/49	2	Mobiliário, maquinaria e equipamento	06 07011002	O	100				DSA	01/2022	12/2026	0	65 000	1 000	64 000	1 000	1 000	1 000	1 000		69 000	
01	006	2020/50		Recolha e tratamento de resíduos sólidos (ERSUC)																				
01	006	2020/50	1	Contratos Resíduos Sólidos Urbanos - tratamento	06 02022501	O	100				DSA	01/2022	12/2026	0	2 700 000	2 700 000		2 700 000	2 700 000	2 700 000	2 700 000		13 500 000	
01	006	2020/52		Equipamento de deposição de resíduos																				
01	006	2020/52	1	Aquisição de sacos plásticos para depósito de resíduos sólidos urbanos	06 020121	O	100				DSA	01/2022	12/2026	0	20 000	20 000		20 000	20 000	20 000	20 000		100 000	
01	006	2020/52	2	Aquisição de Multibenos/Contentores Molok	06 07011001	O	100				DSA	01/2022	12/2026	0	10 010	10	10 000	10 000	10 000	10 000	10 000		50 010	
01	006	2020/52	3	Aquisição de equipamento diverso	06 020121	O	100				DSA	01/2022	12/2026	0	45 000	45 000		45 000	45 000	45 000	45 000		225 000	
01	006	2020/52	4	Instalações para contentores	06 020121	O	100				DSA	01/2022	12/2026	0	10 000	10 000		10 000	10 000	10 000	10 000		50 000	
01	006	2020/53		Operações desratização e desinfestação	06 02022599	O	100				DSA	01/2022	12/2026	0	35 000	35 000		35 000	35 000	35 000	35 000		175 000	
01	006	2020/54		Instalações sanitárias públicas																				
01	006	2020/54	1	Mobiliário, maquinaria e equipamento	06 07011002	O	100				DSA	01/2022	12/2022	0	10	10							10	
01	006	2020/54	2	Obras de modernização	06 07010413	O	100				DSA	01/2022	12/2022	0	10	10							10	
01	006	2020/55		Serviço Médico-Veterinário																				
01	006	2020/55	1	Obras de conservação e manutenção	06 07010301	E	100				SMVS	01/2022	12/2022	0	10	10							10	
01	006	2020/55	2	Equipamento específico do SMV	06 07011002	O	100				SMVS	01/2022	12/2026	0	18 585	12 600	5 985	12 600	12 600	12 600	12 600		68 985	
01	006	2020/55	3	Controlo de efetivos da população "Columba Livia"	06 02022599	O	100				SMVS	01/2022	12/2022	0	10	10							10	
01	006	2020/55	4	Projeto e obras de ampliação, e remodelação e reestruturação do CMROACC - 2ª fase (Contrato - Financiamento - CCDRC/DGAL)	05 07010301	E	59	41			DEEQ	01/2021	12/2023	2	39 116	5 000	5 000		5 000				49 116	
01	006	2020/55	5	Campanhas de sensibilização	06 02022599	O	100				SMVS	01/2022	12/2026	0	1 960	1 960		1 960	1 960	1 960	1 960		9 800	
01	006	2020/55	7	Ferramentas e utensílios do SMV	06 020117	O	100				SMVS	01/2022	12/2026	0	5 000	5 000		5 000	5 000	5 000	5 000		25 000	

Município de Coimbra

Orçamento em Preparação - Grandes Opções do Plano do ano 2022

(valores em euros)

Obj.	Prog.	Projeto		Designação	Código Classificação Orçamental	Forma de Realiz.	Fonte Financiamento (%)				Resp.	Datas (Mês/Ano)		Fases de Exec.	Realizado (a)	Despesas					Total previsto (j) = (a)+(b)+(e)+(f)+(g)+(h)+(i)					
		Ano / Nº	Ação									Início	Fim			2022			Anos seguintes							
							RP	RG	UE	EM						Total (b)=(c)+(d)	Financiam. definido (c)	Financiam. não definido (d)	2023 (e)	2024 (f)		2025 (g)	2026 (h)	2027 e seg. (i)		
01		Planeamento, Reabilitação e Qualificação Urbana																								
01	006	Infraestruturas Sanitárias e Higiene Pública																								
01	006	2020/55	8	Protocolos com entidades externas	06	02022599	O	100					SMVS	01/2022	12/2022	0	1 010	10	1 000					1 010		
01	006	2020/55	10	Captura de animais por empresas externas	06	02022599	O	100					SMVS	01/2022	12/2022	0	10	10						10		
01	006	2020/55	11	Aquisição de rações e outros alimentos para animais	06	020121	O	100					SMVS	01/2022	12/2026	0	10 000	10 000		10 000	10 000	10 000	10 000		50 000	
01	006	2020/55	12	Aquisição de medicamentos e profiláticos, para animais e outros consumíveis veterinários	06	020121	O	100					SMVS	01/2022	12/2026	0	15 000	15 000		15 000	15 000	15 000	15 000		75 000	
01	006	2020/55	14	Contentores para transporte de animais e de cadáveres de animais de companhia	06	07011002	O	100					SMVS	01/2022	12/2022	0	10	10						10		
01	006	2020/55	15	Execução de parques sem trela e de exercício canino	06	02022599	E	100					SMVS	01/2022	12/2023	0	60 010	10	60 000	60 000					120 010	
01	006	2020/55	17	Conservação e manutenção de instalações	06	02020301	O	100					SMVS	01/2022	12/2026	0	2 990	2 000	990	2 000	2 000	2 000	2 000		10 990	
01	006	2020/55	18	Aquisição de bens	06	020121	O	100					SMVS	01/2022	12/2026	0	1 000	1 000		1 000	1 000	1 000	1 000		5 000	
01	006	2020/55	19	Aquisição de serviços diversos	06	02022599	O	100					SMVS	01/2022	12/2026	0	4 000	4 000		4 000	4 000	4 000	4 000		20 000	
01	006	2020/55	20	Conservação e manutenção de equipamentos do SMV	06	02022599	O	100					SMVS	01/2022	12/2022	0	2 010	10	2 000						2 010	
01	006	2020/55	21	Recolha de resíduos hospitalares e cadáveres de animais de companhia e outros resíduos	06	02022599	O	100					SMVS	01/2022	12/2026	0	22 100	22 100		8 000	8 000	8 000	8 000		54 100	
01	006	2020/55	23	Seguros de acidentes pessoais	06	02021202	O	100					SMVS	01/2022	12/2022	0	500	500							500	
01	006	2020/55	25	Esterilização de animais adotados do canil e gatil municipal de Coimbra	06	020121	O	100					SMVS	01/2022	12/2026	0	15 000	15 000		15 000	15 000	15 000	15 000		75 000	
01	006	2020/55	26	Projeto e instalação de novo canil de adoção	06	07010301	E	100					SMVS	01/2022	12/2022	0	80 010	10	80 000						80 010	
01	006	2020/55	27	Projeto e instalação de gatil de adoção em unidades amovíveis	06	07010301	E	100					SMVS	01/2022	12/2026	0	5 935	12 565	8 500	4 065	8 500	8 500	8 500	8 500		52 500
01	006	2020/55	28	Aquisição de equipamentos administrativos	06	070109	O	100					SMVS	01/2022	12/2026	0	4 000	1 500	2 500	1 500	1 500	1 500	1 500		10 000	
01	006	2020/55	29	Vacinação, despiste pré vacinal, identificação eletrónica de animais restituídos ou adotados	06	020121	O	100					SMVS	01/2022	12/2026	0	11 063	7 000	4 063	7 000	7 000	7 000	7 000		39 063	
01	006	2020/55	30	Protocolo CMC - Ordem Médica Veterinária "Cheque Veterinário"	06	040701	O	100					SMVS	01/2022	12/2026	0	20 000	20 000		20 000	20 000	20 000	20 000		100 000	
01	006	2020/57		Requalificação do Cemitério Municipal da Conchada																						
01	006	2020/57	1	Maquinaria e equipamento diverso	06	07011002	O	100					DSA	01/2022	12/2022	0	3 500	1 500	2 000							3 500
01	006	2020/57	2	Conservação e restauro	05	07010412	O	100					DEEQ	01/2022	12/2022	0	10	10								10
01	006	2020/57	3	Projeto e recuperação do Jazigo Municipal	05	07010412	O	100					DEEQ	01/2021	12/2023	1	404 627	404 627		590 000						994 627
01	006	2020/57	4	Aquisição de forno incinerador para resíduos cemiteriais	06	07010412	O	100					DSA	01/2022	12/2022	0	10	10								10
01	006	2020/57	5	Sistema de identificação de jazigos por sistema digital	06	070107	O	100					DSA	01/2022	12/2022	0	10	10								10
01	006	2020/58		Crematório Municipal																						

Município de Coimbra

Orçamento em Preparação - Grandes Opções do Plano do ano 2022

(valores em euros)

Obj.	Prog.	Projeto		Designação	Código Classificação Orçamental	Forma de Realiz.	Fonte Financiamento (%)				Resp.	Datas (Mês/Ano)		Fases de Exec.	Realizado (a)	Despesas					Total previsto (j) = (a)+(b)+(e)+(f)+(g)+(h)+(i)			
		Ano / Nº	Ação				RP	RG	UE	EM		Início	Fim			2022		Anos seguintes						
																Total (b)=(c)+(d)	Financiam. definido (c)	Financiam. não definido (d)	2023 (e)	2024 (f)		2025 (g)	2026 (h)	2027 e seg. (i)
01		Planeamento, Reabilitação e Qualificação Urbana																						
01	006	Infraestruturas Sanitárias e Higiene Pública																						
01	006	2020/58	1	Concessão e exploração	06 07010412	O	100				DSA	01/2022	12/2022	0		10	10							10
01	006	2020/59		Cemitérios das Freguesias																				
01	006	2020/59	1	Outros cemitérios e ossários	0102 07010412	E	100				GAF	01/2022	12/2022	1		10	10							10
01	006	2020/59	2	Apoio às Juntas de Freguesias	0102 0805010299	O	100				GAF	01/2022	12/2022	4		191 460	136 000	55 460						191 460
01	006	2020/59	3	Ampliação do cemitério da Lamarosa	0102 07010412	E	100				GAF	01/2021	12/2022	4	104 651	50 001	27 570	22 431						154 652
01	006	2020/60		Gestão de resíduos não urbanos																				
01	006	2020/60	1	Aquisição de serviços técnicos e outros	06 02022599	O	100				DSA	01/2022	12/2022	0		10	10							10
01	006	2020/60	2	Limpeza de lixeiras	06 02022599	O	100				DSA	01/2022	12/2022	0		10	10							10
01	006	2020/60	3	Desmatamentos	06 02022599	O	100				DSA	01/2022	12/2026	0		100 000	100 000		100 000	100 000	100 000	100 000		500 000
01	006	2020/60	4	Gestão de resíduos	06 02022599	O	100				DSA	01/2022	12/2026	0		2 500	2 500		2 500	2 500	2 500	2 500		12 500
01	006	2020/60	5	Garantir o encaminhamento dos resíduos de construção e demolição	06 02022599	O	100				DSA	01/2022	12/2026	0		4 500	4 500		4 500	4 500	4 500	4 500		22 500
01	006	2020/61		Implementação do Sistema de Gestão Ambiental																				
01	006	2020/61	1	Aquisição de serviços (monotorização e gestão de resíduos)	06 02022599	O	100				DSA	01/2022	12/2026	0		3 000	3 000		3 000	3 000	3 000	3 000		15 000
01	006	2020/61	2	Aquisição de bens	06 020121	O	100				DSA	01/2022	12/2022	0		10	10							10
01	006	2020/61	3	Aquisição de equipamentos (utilização energias renováveis)	06 07011002	O	100				DSA	01/2022	12/2022	0		10	10							10
01	006	2020/61	4	Aquisição de equipamento	06 07011002	O	100				DSA	01/2022	12/2022	0		10	10							10
01	006	2020/62		Ecocentro																				
01	006	2020/62	1	Acompanhamento	06 020214	O	100				DSA	01/2022	12/2022	0		10	10							10
01	006	2020/62	2	Estudos e projetos	06 020214	O	100				DSA	01/2022	12/2022	0		10	10							10
01	006	2020/62	3	Construção	06 07010411	O	100				DSA	01/2022	12/2022	0		10	10							10
01	006	2020/63		Lavagem e desinfeção de contentores																				
01	006	2020/63	1	Aquisição de serviços	06 020220	O	100				DSA	01/2022	12/2022	0		25 010	10	25 000						25 010
01	006	2020/64		Aquisição de serviços de limpeza urbana e recolha de resíduos urbanas																				
01	006	2020/64	1	Recolha e transporte de resíduos urbanos e limpeza urbana no Centro da Cidade	06 02022599	O	100				DSA	01/2022	12/2026	0		3 000 000	3 000 000		2 500 000	2 500 000	2 500 000	2 500 000		13 000 000
01	006	2020/64	2	Concessão e exploração	06 07010412	O	100				DSA	01/2022	12/2022	0		10	10							10
01	006	2020/64	3	Estudos e projetos	06 020214	O	100				DSA	01/2022	12/2022	0		30 750	30 750							30 750
01	006	2021/14		Recolha seletiva de Residuos na Cidade de Coimbra (POSEUR)																				

Município de Coimbra

Orçamento em Preparação - Grandes Opções do Plano do ano 2022

(valores em euros)

Obj.	Prog.	Projeto		Designação	Código Classificação Orçamental	Forma de Realiz.	Fonte Financiamento (%)				Resp.	Datas (Mês/Ano)		Fases de Exec.	Realizado (a)	Despesas					Total previsto (j) = (a)+(b)+(e)+(f)+(g)+(h)+(i)			
		Ano / Nº	Ação				RP	RG	UE	EM		Início	Fim			2022			Anos seguintes					
																Total (b)=(c)+(d)	Financiam. definido (c)	Financiam. não definido (d)	2023 (e)	2024 (f)		2025 (g)	2026 (h)	2027 e seg. (i)
01		Planeamento, Reabilitação e Qualificação Urbana																						
01 006		Infraestruturas Sanitárias e Higiene Pública																						
01 006	2021/14	1	Aquisição de viaturas	09 07010601	O	25	75	DSA	01/2022	12/2022	2		183 000	183 000							183 000			
01 006	2021/14	2	Aquisição de equipamento	06 07011002	O	25	75	DSA	01/2022	12/2022	2		367 000	367 000							367 000			
01 006	2021/14	3	Campanhas de sensibilização	06 02022599	O	25	75	DSA	01/2022	12/2022	2		75 000	75 000							75 000			
Totais do Programa 006:												333 236	7 783 026	7 343 532	439 494	6 387 560	5 542 560	5 542 560	5 542 560		31 131 502			
01 007		Ambiente, Espaços Verdes e Jardins																						
01 007	2005/71		PERSU 2020 - Plano Estratégico para os Resíduos Urbanos																					
01 007	2005/71	1	Aquisição de oleões para a recolha de óleos alimentares - produção de Biodiesel	06 07011001	O	100		DSA	01/2022	12/2022	0		26 010	10	26 000						26 010			
01 007	2005/91		Projeto Eco Escolas - Associação Bandeira Azul da Europa (ABAE)/CMC																					
01 007	2005/91	1	Apoios	06 040701	O	100		DSA	01/2019	12/2022	0		3 000	1 470	1 530						3 000			
01 007	2005/91	2	Eco XXI	06 040701	O	100		DSA	01/2022	12/2022	0		10	10							10			
01 007	2005/91	3	Inscrição																					
01 007	2005/91	3/1	Inscrição	06 040701	O	100		DSA	01/2022	12/2022	0		3 000	3 000							3 000			
01 007	2017/54		Praia Fluvial do Cubo (Botão)																					
01 007	2017/54	1	Projeto	04 07030313	O	100		DEP	01/2017	12/2022	0		10	10							10			
01 007	2017/54	2	Construção	04 07030313	E	100		DIEP	01/2019	12/2022	0		10	10							10			
01 007	2018/14		Praia Fluvial Palheiros e Zorro - Torres do Mondego																					
01 007	2018/14	1	Requalificação	04 07030313	E	100		DSA	01/2022	12/2022	0		10	10							10			
01 007	2018/14	2	Ações de sensibilização ambiental	06 02022599	O	100		DSA	01/2022	12/2022	0		500	500							500			
01 007	2019/5		Miradouro da Bela Vista																					
01 007	2019/5	1	Projeto e construção	04 07030305	E	100		DIEP	01/2019	12/2022	6	286 997	50 000	50 000							336 997			
01 007	2020/29		Hortas Urbanas																					
01 007	2020/29	1	Acompanhamento e formação																					
01 007	2020/29	1/1	Acompanhamento e formação	04 020214	O	100		DEPM	01/2021	12/2026	0		82 817	82 817		60 000	60 000	60 000	60 000		322 817			
01 007	2020/29	2	Dinamização de novas práticas na Agricultura Urbana e Peri-urbana - apoios	04 040701	O	100		DEPM	01/2022	12/2026	0		30 000	30 000		30 000	30 000	30 000	30 000		150 000			
01 007	2020/29	3	Dinamização de novas práticas na Agricultura Urbana e Peri-urbana - aq. de serviços	04 02022599	O	100		DEPM	01/2022	12/2026	0		30 000	30 000		30 000	30 000	30 000	30 000		150 000			
01 007	2020/65		Protocolos com Instituições de Solidariedade Social (serviços prisionais, outros)																					

Orçamento em Preparação - Grandes Opções do Plano do ano 2022

(valores em euros)

Obj.	Prog.	Projeto		Designação	Código Classificação Orçamental	Forma de Realiz.	Fonte Financiamento (%)				Resp.	Datas (Mês/Ano)		Fases de Exec.	Realizado (a)	Despesas					Total previsto (j) = (a)+(b)+(e)+(f)+(g)+(h)+(i)	
																2022			Anos seguintes			
		Ano / Nº	Ação				RP	RG	UE	EM		Início	Fim			Total (b)=(c)+(d)	Financiam. definido (c)	Financiam. não definido (d)	2023 (e)	2024 (f)		2025 (g)
01				Planeamento, Reabilitação e Qualificação Urbana																		
01 007				Ambiente, Espaços Verdes e Jardins																		
01 007	2020/65	1		Protocolo com a associação Portuguesa de Paralisia Cerebral (APPC)	06 040701	O	100			DSA	01/2022	12/2026	0		178 740	103 740	75 000	103 740	103 740	103 740	103 740	593 700
01 007	2020/65	2		Protocolo com a Associação Portuguesa de Pais e Amigos e Cidadãos Deficientes Mentais (APPACDM)	04 040701	O	100			DEVJ	01/2022	12/2026	0		127 460	111 000	16 460	111 000	111 000	111 000	111 000	571 460
01 007	2020/65	3		Protocolo com a Direção Geral de Serviços Prisionais (Ministério da Justiça)	06 040301	O	100			DSA	01/2022	12/2026	0		95 000	65 000	30 000	65 000	65 000	65 000	65 000	355 000
01 007	2020/66			Construção/manutenção de outros espaços verdes																		
01 007	2020/66	1		Projetos e construção de jardins	04 07030305	E	100			DEVJ	01/2022	12/2026	0	11 932	30 000	12 000	18 000	50 000	50 000	50 000	50 000	241 932
01 007	2020/66	4		Mobiliário urbano diverso, floreiras, e outros	04 07011002	O	100			DEVJ	01/2022	12/2022	0		10	10						10
01 007	2020/66	5		Contratação especializada	04 020220	O	100			DEVJ	01/2022	12/2026	0		550 000	550 000		500 000	500 000	500 000	500 000	2 550 000
01 007	2020/66	6		Sistemas de rega	04 020121	O	100			DEVJ	01/2022	12/2026	0		30 000	30 000		20 000	20 000	20 000	20 000	110 000
01 007	2020/66	7		Apoio a instituições sem fins lucrativos	04 040701	O	100			DEVJ	01/2022	12/2026	0		51 200	10 200	41 000	50 000	50 000	50 000	50 000	251 200
01 007	2020/66	8		Jardins Municipais	04 070305	O	100			DEVJ	01/2022	12/2022	0		9 000	9 000						9 000
01 007	2020/67			Parques Infantis																		
01 007	2020/67	2		Aquisição de bens para reparação de parques infantis	04 020121	O	100			DEVJ	01/2022	12/2026	0		5 000	5 000		2 000	2 000	2 000	2 000	13 000
01 007	2020/67	3		Aquisição de serviços para reparação de parques infantis	04 02020301	O	100			DEVJ	01/2022	12/2026	0		30 000	30 000		20 000	20 000	20 000	20 000	110 000
01 007	2020/67	4		Construção e requalificação de parques infantis	04 07030305	E	100			DEVJ	01/2022	12/2026	0	96 067	158 687	120 000	38 687	100 000	100 000	100 000	100 000	654 754
01 007	2020/68			Património arbóreo																		
01 007	2020/68	1		Contratação especializada	04 020220	O	100			DEVJ	01/2022	12/2026	0		351 728	300 000	51 728	300 000	300 000	300 000	300 000	1 551 728
01 007	2020/68	2		Aquisição de árvores e outros	04 020121	O	100			DEVJ	01/2022	12/2026	0		34 149	13 000	21 149	20 000	20 000	20 000	20 000	114 149
01 007	2020/69			Horto Municipal																		
01 007	2020/69	1		Instalações	04 07010301	E	100			DEVJ	01/2022	12/2022	0	85 799	10	10						85 809
01 007	2020/69	2		Vasos e outro material acessório	04 020117	O	100			DEVJ	01/2022	12/2026	0		7 000	7 000		5 000	5 000	5 000	5 000	27 000
01 007	2020/69	3		Aquisição de arbustos, flores, sementes e outro material	04 020121	O	100			DEVJ	01/2022	12/2026	0		15 000	15 000		20 000	20 000	20 000	20 000	95 000
01 007	2020/69	4		Instalações - substituição da cobertura	04 07010301	E	100			DEVJ	01/2022	12/2022	0		10	10						10
01 007	2020/70			Substratos, fertilizantes e fitofármacos	04 020121	O	100			DEVJ	01/2022	12/2026	0		10 000	10 000		10 000	10 000	10 000	10 000	50 000
01 007	2020/71			Ferramentas, máquinas e viaturas																		
01 007	2020/71	1		Equipamento básico	04 07011002	O	100			DEVJ	01/2022	12/2026	0		38 652	30 000	8 652	30 000	30 000	30 000	30 000	158 652
01 007	2020/72			Mata do Choupal/Protocolo ICN																		

Município de Coimbra

Orçamento em Preparação - Grandes Opções do Plano do ano 2022

(valores em euros)

Obj.	Prog.	Projeto		Designação	Código Classificação Orçamental	Forma de Realiz.	Fonte Financiamento (%)				Resp.	Datas (Mês/Ano)		Fases de Exec.	Realizado (a)	Despesas					Total previsto (j) = (a)+(b)+(e)+(f)+(g)+(h)+(i)				
		Ano / Nº	Ação				RP	RG	UE	EM		Início	Fim			2022			Anos seguintes						
																Total (b)=(c)+(d)	Financiam. definido (c)	Financiam. não definido (d)	2023 (e)	2024 (f)		2025 (g)	2026 (h)	2027 e seg. (i)	
01		Planeamento, Reabilitação e Qualificação Urbana																							
01	007	Ambiente, Espaços Verdes e Jardins																							
01	007	2020/72	1	Estudos, projetos e aquisição de serviços (acompanhamento)	0102 020214	O	100				CM	01/2022	12/2022	0		10	10							10	
01	007	2020/72	2	Aquisição de equipamentos	0102 020121	O	100				CM	01/2022	12/2022	0		10	10								10
01	007	2020/73		Plano de recuperação e valorização de Jardins Históricos																					
01	007	2020/73	1	Penedo da Saudade - Requalificação do paredão, iluminação, caminhos e lagos	04 07030305	E	100				DEP	01/2022	12/2024	1		20 010	10	20 000	150 000	80 000					250 010
01	007	2020/73	2	Requalificação da Av. Mamoco e Sousa e largo do Penedo da saudade - Construção	04 07030305	E	100				DIEP	07/2022	02/2024	1		300 010	10	300 000	253 000	50 000					603 010
01	007	2020/73	3	Ampliação do Penedo da Saudade - projeto	04 07030305	O	100				DEP	01/2022	12/2023	5		11 870	11 870		5 000						16 870
01	007	2020/73	4	Ampliação do Penedo da Saudade - construção	04 07030305	E	100				DIEP	01/2022	12/2024	0		250 010	10	250 000	200 000	100 000					550 010
01	007	2020/73	5	Reparação de esculturas	07 070305	O	100				DCPT	01/2022	12/2022	0		25 000	25 000								25 000
01	007	2020/75		Elaboração do cadastro arbóreo e avaliação fitossanitária																					
01	007	2020/75	1	Levantamento do património arbóreo	04 02022599	O	100				DEVJ	01/2022	12/2026	0		92 127	92 127		75 000	75 000	75 000	75 000			392 127
01	007	2020/76		Requalificação de espaços públicos																					
01	007	2020/76	1	Obras de conservação e reparação	04 07030301	E	100				DIEP	01/2022	12/2026	1	17 861	500 010	10	500 000	200 000	200 000	200 000	200 000	200 000		1 317 871
01	007	2020/76	2	Aquisição de serviços	04 02020301	O	100				DOAD	01/2022	12/2026	0		50 010	10	50 000	50 000	50 000	50 000	50 000	50 000		250 010
01	007	2020/76	3	Aquisição de bens	04 020121	O	100				DOAD	01/2022	12/2026	0		10	10		10 000	10 000	10 000	10 000	10 000		40 010
01	007	2020/76	4	Construção e requalificação de parques e jardins	04 07030305	O	100				DIEP	01/2022	12/2026	0	106 914	50 010	10	50 000	150 000	100 000	100 000	100 000	100 000		606 924
01	007	2020/76	5	Aquisição de serviços para reparação de sistemas eletromecânicos	04 02020301	O	100				DOAD	01/2022	12/2026	0		10	10		10 000	10 000	10 000	10 000			40 010
01	007	2020/76	6	Requalificação do espaço público do alvará loteamento n.º 452 - Pinhal de Marrocos	04 07030305	O	100				DEP	07/2022	02/2024	1		100 010	10	100 000	100 000	50 000					250 010
01	007	2020/76	7	Requalificação do espaço público entre Av. Gouveia Monteiro e R. Maria Linda - Coselhas	04 07030305	O	100				DEP	07/2022	02/2024	1		50 010	10	50 000	90 000	10 000					150 010
01	007	2020/78		Ações de divulgação, educação e informação ambiental																					
01	007	2020/78	1	Ações de divulgação, educação e informação ambiental	06 02022599	O	100				DSA	01/2022	12/2022	0		10	10								10
01	007	2020/80		Praias Fluviais e Lacustres																					
01	007	2020/80	1	Manutenção e conservação	06 07010413	O	100				DSA	01/2022	12/2022	0		5 010	10	5 000							5 010
01	007	2020/80	2	Limpeza e outros serviços	06 02022599	O	100				DSA	01/2022	12/2022	0		1 230	1 230								1 230
01	007	2020/80	3	Aquisição de equipamentos	06 07011002	O	100				DSA	01/2022	12/2022	0		5 000	5 000								5 000
01	007	2020/80	4	Praia do Rebolim	04 07030313	E	100				DEPM	01/2022	12/2022	0	4 982	5 000	5 000								9 982

Município de Coimbra

Orçamento em Preparação - Grandes Opções do Plano do ano 2022

(valores em euros)

Obj.	Prog.	Projeto		Designação	Código Classificação Orçamental	Forma de Realiz.	Fonte Financiamento (%)				Resp.	Datas (Mês/Ano)		Fases de Exec.	Realizado (a)	Despesas					Total previsto (j) = (a)+(b)+(e)+(f)+(g)+(h)+(i)		
																2022			Anos seguintes				
		Ano / Nº	Ação				RP	RG	UE	EM		Início	Fim			Total (b)=(c)+(d)	Financiam. definido (c)	Financiam. não definido (d)	2023 (e)	2024 (f)		2025 (g)	2026 (h)
01				Planeamento, Reabilitação e Qualificação Urbana																			
01	007			Ambiente, Espaços Verdes e Jardins																			
01	007	2020/80	5	Rede de Praias Fluviais de Coimbra	04	07030313	O	100		DEPM	01/2022	12/2022	0		30 000	30 000						30 000	
01	007	2020/387		Parque Linear do Vale das Flores e outros																			
01	007	2020/387	1	Projeto	04	07030305	O	100		DEP	01/2022	12/2023	1		5 010	10	5 000	5 000				10 010	
01	007	2020/387	2	Construção	04	07030305	E	100		DIEP	01/2022	12/2024	0		50 010	10	50 000	250 000	100 000			400 010	
01	007	2020/387	3	Estudos e consultadoria	04	020214	O	100		DEP	01/2022	12/2022	0		7 380	7 380						7 380	
01	007	2020/388		Requalificação do Parque de Santa Cruz																			
01	007	2020/388	1	Projeto	04	07030305	O	100		DEP	01/2022	12/2024	0		25 010	10	25 000	100 000	25 000			150 010	
01	007	2020/388	2	Construção	04	07030305	E	100		DIEP	01/2022	12/2025	0		10	10		1 000 000	3 700 000	3 000 000			7 700 010
01	007	2020/389		Margens da Ribeira de Santa Apolónia																			
01	007	2020/389	1	Projeto e construção	04	07030305	E	100		DIEP	01/2022	01/2023	1	147 988	90 000	90 000		9 000					246 988
01	007	2020/405		Programa Municipal para as Alterações Climáticas																			
01	007	2020/405	1	Estudos e consultadoria	04	020214	O	100		DSA	01/2022	12/2022	0		5 010	10	5 000						5 010
01	007	2020/405	2	Serviços de divulgação	04	020217	O	100		DSA	01/2022	12/2022	0		5 010	10	5 000						5 010
01	007	2022/15		Reabilitação e valorização das margens do Rio Mondego entre a praia do Rebolim e a ponte da Portela																			
01	007	2022/15	1	Projeto	04	07030305	O	100		DEP	01/2022	03/2023	1		95 010	10	95 000	10 000					105 010
01	007	2022/15	2	Construção	04	07030305	E	100		DIEP	01/2022	01/2025	0		200 010	10	200 000	1 500 000	300 000	100 000			2 100 010
01	007	2022/53		Reabilitação paisagística da Avenida Aeminium																			
01	007	2022/53	1	Projeto e construção	04	07030305	E	100		DEPM	01/2022	12/2023	0		10	10		10					20
01	007	2022/57		Reserva Natural do Paul de Arzila																			
01	007	2022/57	1	Cogestão da reserva	06	02022599	O	100		DSA	01/2022	12/2024	0		10	10							10
01	007	2022/58		Plano Municipal Zero Resíduos																			
01	007	2022/58	1	Aquisição de serviços	06	02022599	O	100		DSA	01/2022	12/2022	0		20 000	20 000							20 000
01	007	2022/59		Roadmap para a Transformação Circular: Coimbra 2021-2030																			
01	007	2022/59	1	Aquisição de serviços	06	02022599	O	100		DSA	01/2022	12/2022	0		20 000	20 000							20 000
01	007	2022/60		Pegada Ecológica dos Municípios Portugueses																			
01	007	2022/60	1	Aquisição de serviços	06	02022599	O	100		DSA	01/2022	12/2022	0		20 000	20 000							20 000
01	007	2022/61		Rede Municipal de Microreservas																			

Município de Coimbra

Orçamento em Preparação - Grandes Opções do Plano do ano 2022

(valores em euros)

Obj.	Prog.	Projeto		Designação	Código Classificação Orçamental	Forma de Realiz.	Fonte Financiamento (%)				Resp.	Datas (Mês/Ano)		Fases de Exec.	Realizado (a)	Despesas					Total previsto (j) = (a)+(b)+(e)+(f)+(g)+(h)+(i)		
							RP	RG	UE	EM		Início	Fim			2022		Anos seguintes					
		Total (b)=(c)+(d)	Financiam. definido (c)													Financiam. não definido (d)	2023 (e)	2024 (f)	2025 (g)	2026 (h)		2027 e seg. (i)	
01 Planeamento, Reabilitação e Qualificação Urbana																							
01 007 Ambiente, Espaços Verdes e Jardins																							
01	007	2022/61	1	Estudo e conceção	06 020214	O	100				DSA	01/2022	12/2022	0	10 000	10 000						10 000	
01	007	2022/67		Comemoração e divulgação dos dias mundiais (Florestas, Ambiente, água, e outros)																			
01	007	2022/67	1	Aquisição de serviços	06 02022599	O	100				DSA	01/2022	12/2022	0	10 000	10 000						10 000	
Totais do Programa 007:															758 540	4 004 860	1 966 654	2 038 206	5 693 750	6 386 740	5 071 740	1 971 740	23 887 370
01 008 Parque Verde do Mondego																							
01	008	2018/74		Margem Esquerda do Parque Verde do Mondego																			
01	008	2018/74	3	4ª e 5ª fases do Parque Verde/Margem Esquerda	04 07010413	E	100				DIEP	01/2022	12/2022	0	10	10						10	
01	008	2018/74	5	Aquisição de bens	04 020121	O	100				DIEP	01/2022	12/2026	0	30 010	10	30 000	30 000	30 000	30 000	30 000	30 000	150 010
01	008	2018/74	6	Aquisição de serviços	04 02020301	O	100				DIEP	01/2022	12/2026	0	50 010	10	50 000	50 000	50 000	50 000	50 000	50 000	250 010
01	008	2020/81		Edifícios de restauração e manutenção/reabilitação do Parque																			
01	008	2020/81	1	Ampliação dos edifícios de restauração	05 07010307	E	100				DEEQ	01/2021	12/2022	6	1 224 491	10 000	10 000						1 234 491
01	008	2020/81	2	Manutenção de infraestruturas	05 02022599	O	100				DEEM	01/2022	12/2022	0	41 329	1 722	1 722						43 051
01	008	2020/81	3	Manutenção e conservação da Ponte Pedro e Inês	04 07010413	E	100				DIEP	01/2022	12/2026	0	151 572	90 000	90 000	20 000	20 000	20 000	20 000		321 572
01	008	2020/81	4	Manutenção e reabilitação do Parque Verde	04 07010413	O	100				DIEP	01/2022	12/2026	0	118 000	20 000	98 000	100 000	100 000	100 000	100 000		518 000
01	008	2020/81	5	Aquisição de serviços	04 02022599	O	100				DIEP	01/2022	12/2026	0	35 000	2 000	33 000	35 000	35 000	35 000	35 000		175 000
01	008	2021/39		Centro Municipal de Desportos Náuticos																			
01	008	2021/39	1	Estudos, projetos e certificações	05 07010302	O	100				DPEM	01/2021	12/2023	1	48 585	48 585		1 000					49 585
01	008	2021/39	2	Construção	05 07010302	E	100				DEEQ	01/2021	12/2024	0	100 010	10	100 000	400 000	1 000				501 010
Totais do Programa 008:															1 417 392	483 347	172 347	311 000	636 000	236 000	235 000	235 000	3 242 739
01 009 Inovação e Modernização Administrativa																							
01	009	2020/51		Modernização da frota																			
01	009	2020/51	1	Manutenção e renovação de material de transporte	09 07010601	O	100				GGFM	01/2022	12/2026	0	10	10		10	10	10	10		50
01	009	2020/51	2	Manutenção e renovação do equipamento básico	09 07011001	O	100				GGFM	01/2022	12/2026	0	10	10		10	10	10	10		50
01	009	2020/51	3	Sistema de controlo de viaturas	09 070108	O	100				GGFM	01/2022	12/2026	0	10	10		10	10	10	10		50
01	009	2020/51	5	Trabalhos especializados e inspeções periódicas	09 020220	O	100				GGFM	01/2022	12/2026	0	20 000	15 000	5 000	15 000	15 000	15 000	15 000		80 000
01	009	2020/51	6	Aquisição de novas viaturas	09 0701060299	O	100				GGFM	01/2022	12/2026	0	205 000	105 000	100 000	100 000	100 000	100 000	100 000		605 000
01	009	2020/51	7	Assistência técnica a viaturas e equipamentos	09 020219	O	100				GGFM	01/2022	12/2026	0	10	10		10	10	10	10		50

Orçamento em Preparação - Grandes Opções do Plano do ano 2022

(valores em euros)

Obj.	Prog.	Projeto		Designação	Código Classificação Orçamental	Forma de Realiz.	Fonte Financiamento (%)				Resp.	Datas (Mês/Ano)		Fases de Exec.	Realizado (a)	Despesas					Total previsto (j) = (a)+(b)+(e)+(f)+(g)+(h)+(i)						
		Ano / Nº	Ação				RP	RG	UE	EM		Início	Fim			2022		Anos seguintes									
																Total (b)=(c)+(d)	Financiam. definido (c)	Financiam. não definido (d)	2023 (e)	2024 (f)		2025 (g)	2026 (h)	2027 e seg. (i)			
01		Planeamento, Reabilitação e Qualificação Urbana																									
01	009	Inovação e Modernização Administrativa																									
01	009	2020/51	8	Manutenção e renovação do equipamento básico - pequenas reparações	09	02020302	O	100					GGFM	01/2022	12/2026	0		10	10		10	10	10	10		50	
01	009	2020/51	10	Sistema de controlo de viaturas - locação	09	020208	O	100					DCL	01/2022	12/2026	0		34 500	34 500		30 000	30 000	30 000	30 000		154 500	
01	009	2020/56		Obras de remodelação do Gabinete de Gestão da Frota Municipal																							
01	009	2020/56	1	Obras de requalificação e remodelação	09	07010301	E	100					GGFM	01/2022	12/2022	0		50 010	10	50 000							50 010
01	009	2020/56	2	Equipamento de apoio para Oficinas, Estação de Serviço e Serralharia Mecânica	09	07011002	O	100					GGFM	01/2022	12/2026	0		28 000	10 000	18 000	10 000	10 000	10 000	10 000		68 000	
01	009	2020/82		Obras nos edifícios da Câmara Municipal																							
01	009	2020/82	1	Obras de requalificação do Edifício Paços do Concelho	05	07010301	E	100					DEEQ	01/2021	12/2026	0	34 937	760 000	10 000	750 000	2 500 000	300 000	5 000	5 000		3 604 937	
01	009	2020/82	2	Beneficiação e conservação de outros edifícios municipais	05	07010301	E	100					DEEQ	01/2021	12/2026	6	408 621	43 602	43 602		50 000	50 000	50 000	50 000		652 223	
01	009	2020/82	3	Reabilitação do Imóvel Municipal sito na Rua Ferreira Borges, 18 a 24 e Praça do comércio 65 a 67 - instalação de serviços municipais	05	07010301	E	100					DEEM	01/2020	12/2022	6		39 401	39 401								39 401
01	009	2020/82	4	Reabilitação do Imóvel Municipal sito na Rua Ferreira Borges 12 e Praça do Comércio 60 (antiga CGD)	05	07010301	E	100					DEEM	01/2022	12/2023	0		360 010	10	360 000	36 000					396 010	
01	009	2020/82	5	Reabilitação do Imóvel Municipal - Edifício Fernão de Magalhães n.º 429-A - projeto e construção	05	07010301	E	100					DEEM	01/2022	12/2023	0		21 000	21 000		850 000						871 000
01	009	2020/82	6	Beneficiação e conservação - aquisição de serviços	05	02020301	O	100					DGEA	01/2022	12/2026	0		140 500	50 000	90 500	100 000	100 000	100 000	100 000		540 500	
01	009	2020/82	7	Beneficiação e conservação - aquisição de bens	05	020121	O	100					DGEA	01/2022	12/2026	0		100 000	50 000	50 000	75 000	75 000	75 000	75 000		400 000	
01	009	2020/82	8	Intervenção no edifício anexo à Casa Aninhas	05	07010301	E	100					DEEQ	01/2022	12/2022	0		10	10								10
01	009	2020/82	9	Beneficiação, conservação e eficiência energética dos edifícios no Pátio da Inquisição	05	07010301	E	100					DEEQ	01/2021	12/2026	6	99 862	6 000	6 000		6 000	6 000	6 000	6 000		129 862	
01	009	2020/82	10	Aquisição de serviços (contratos de manutenção)	05	020219	O	100					DEEQ	01/2022	12/2026	0		10 010	10	10 000	20 000	20 000	20 000	20 000		90 010	
01	009	2020/82	11	Aquisição de serviços (trabalhos especializados)	05	020220	O	100					DEEQ	01/2022	12/2026	0		30 010	10	30 000	25 000	25 000	25 000	25 000		130 010	
01	009	2020/82	12	Aquisição de serviços	05	02022599	O	100					DEEQ	01/2022	12/2026	0		5 010	10	5 000	5 000	5 000	5 000	5 000		25 010	
01	009	2020/82	13	Aquisição de bens	05	020121	O	100					DEEQ	01/2022	12/2026	0		5 010	10	5 000	5 000	5 000	5 000	5 000		25 010	
01	009	2020/82	14	Manutenção de equipamentos	05	07011002	O	100					DEEQ	01/2022	12/2026	0		5 010	10	5 000	5 000	5 000	5 000	5 000		25 010	
01	009	2020/82	15	Projetos de execução de edifícios municipais	05	020214	O	100					DPEM	01/2022	12/2022	0		10	10								10
01	009	2020/83		Climatização das instalações dos serviços municipais																							
01	009	2020/83	1	Instalação	05	07010301	O	100					DEEM	01/2022	12/2026	0		10	10		10	10	10	10		50	

Orçamento em Preparação - Grandes Opções do Plano do ano 2022

(valores em euros)

Obj.	Prog.	Projeto		Designação	Código Classificação Orçamental	Forma de Realiz.	Fonte Financiamento (%)				Resp.	Datas (Mês/Ano)		Fases de Exec.	Realizado (a)	Despesas							Total previsto (j) = (a)+(b)+(e)+(f)+(g)+(h)+(i)	
		Ano / Nº	Ação													2022		Anos seguintes						
							RP	RG	UE	EM		Início	Fim			Total (b)=(c)+(d)	Financiam. definido (c)	Financiam. não definido (d)	2023 (e)	2024 (f)	2025 (g)	2026 (h)		2027 e seg. (i)
01		Planeamento, Reabilitação e Qualificação Urbana																						
01 009		Inovação e Modernização Administrativa																						
01 009	2020/91	2	Aquisição de equipamento informático (hardware)	13 070107	O	100					DSIC	01/2022	12/2022	0	75 000	75 000							75 000	
01 009	2020/91	3	Subscrição de licenças de utilização de software	13 020208	O	100					DSIC	01/2022	12/2022	0	11 500	6 500	5 000							11 500
01 009	2020/91	4	Locação operacional de equipamento informático	13 020205	O	100					DSIC	01/2022	12/2022	0	35 010	10	35 000							35 010
01 009	2020/93		Implementação de um atendimento desmaterializado																					
01 009	2020/93	1	Aquisição de voto eletrónico para a Câmara Municipal e Assembleia Municipal	10 07011002	O	100					DAG	01/2022	12/2022	0	10 010	10	10 000							10 010
01 009	2020/97		Assembleia Municipal																					
01 009	2020/97	1	Equipamento básico	0102 07011002	O	100					CM	01/2022	12/2022	0	10	10								10
01 009	2020/97	2	Equipamento administrativo	0102 070109	O	100					CM	01/2022	12/2022	0	10	10								10
01 009	2020/98		Câmara Municipal																					
01 009	2020/98	1	Equipamento básico	0102 07011002	O	100					CM	01/2022	12/2026	0	10 000	10 000		10 000	10 000	10 000	10 000			50 000
01 009	2020/98	2	Equipamento administrativo	0102 070109	O	100					CM	01/2022	12/2022	0	10	10								10
01 009	2020/98	3	Ferramentas e utensílios	0102 070111	O	100					CM	01/2022	12/2022	0	10	10								10
01 009	2020/98	4	Aquisição de equipamento	0102 07011002	O	100					CM	01/2022	12/2022	0	10	10								10
01 009	2020/98	5	Locação de edifícios	0102 020204	O	100					CM	01/2022	12/2022	0	10	10								10
01 009	2020/98	6	Conservação de equipamento	0102 02020302	O	100					CM	01/2022	12/2022	0	10	10								10
01 009	2020/98	7	Aquisição de viaturas	0102 0701060299	O	100					CM	01/2022	12/2022	0	10	10								10
01 009	2020/99		Departamento de Planeamento e Estudos Estratégicos																					
01 009	2020/99	1	Equipamento básico	02 07011002	O	100					DPEE	01/2022	12/2022	0	10	10								10
01 009	2020/99	2	Equipamento administrativo	02 070109	O	100					DPEE	01/2022	12/2022	0	10	10								10
01 009	2020/99	3	Ferramentas e utensílios	02 070111	O	100					DPEE	01/2022	12/2022	0	10	10								10
01 009	2020/99	4	Equipamento topográfico	02 07011002	O	100					DPEE	01/2022	12/2022	0	10	10								10
01 009	2020/100		Departamento de Gestão Urbanística																					
01 009	2020/100	1	Equipamento básico	03 07011002	O	100					DGU	01/2022	12/2022	0	2 510	10	2 500							2 510
01 009	2020/100	2	Equipamento administrativo	03 070109	O	100					DGU	01/2022	12/2022	0	2 510	10	2 500							2 510
01 009	2020/100	3	Ferramentas e utensílios	03 070111	O	100					DGU	01/2022	12/2022	0	2 510	10	2 500							2 510
01 009	2020/100	4	Aquisição de viaturas	03 0701060299	O	100					DGU	01/2022	12/2022	0	2 510	10	2 500							2 510
01 009	2020/101		Departamento de Espaço Público, Mobilidade e Trânsito																					

Orçamento em Preparação - Grandes Opções do Plano do ano 2022

(valores em euros)

Obj.	Prog.	Projeto		Designação	Código Classificação Orçamental	Forma de Realiz.	Fonte Financiamento (%)				Resp.	Datas (Mês/Ano)		Fases de Exec.	Realizado (a)	Despesas							Total previsto (j) = (a)+(b)+(e)+(f)+(g)+(h)+(i)
																2022			Anos seguintes				
		Ano / Nº	Ação				RP	RG	UE	EM		Início	Fim			Total (b)=(c)+(d)	Financiam. definido (c)	Financiam. não definido (d)	2023 (e)	2024 (f)	2025 (g)	2026 (h)	
01																							
Planeamento, Reabilitação e Qualificação Urbana																							
01 009																							
Inovação e Modernização Administrativa																							
01	009	2020/101	1	Equipamento básico	04 07011002	O	100				DEPM	01/2022	12/2026	0	30 000	30 000		35 000	35 000	35 000	35 000	170 000	
01	009	2020/101	2	Equipamento administrativo	04 070109	O	100				DEPM	01/2022	12/2022	0	10 010	10	10 000					10 010	
01	009	2020/101	3	Ferramentas e utensílios	04 070111	O	100				DEPM	01/2022	12/2022	0	1 500	500	1 000					1 500	
01	009	2020/101	4	Equipamento de transporte	04 0701060201	O	100				DEPM	01/2022	12/2022	0	10	10						10	
01	009	2020/101	5	Equipamento de impressão	04 07011002	O	100				DEP	01/2022	12/2022	0	10	10						10	
01	009	2020/102		Departamento de Edifícios e Equipamentos Municipais																			
01	009	2020/102	1	Equipamento básico	05 07011002	O	100				DEEM	01/2022	12/2026	0	30 000	30 000		30 000	30 000	30 000	30 000	150 000	
01	009	2020/102	2	Equipamento administrativo	05 070109	O	100				DEEM	01/2022	12/2026	0	50 000	50 000		50 000	50 000	50 000	50 000	250 000	
01	009	2020/102	3	Ferramentas e utensílios	05 070111	O	100				DEEM	01/2022	12/2026	0	30 000	15 000	15 000	15 000	15 000	15 000	15 000	90 000	
01	009	2020/103		Departamento de Desenvolvimento Social, Saúde e Ambiente																			
01	009	2020/103	1	Equipamento básico	06 07011002	O	100				DDSS	01/2022	12/2026	0	1 500	1 500		1 000	1 000	1 000	1 000	5 500	
01	009	2020/103	2	Equipamento administrativo	06 070109	O	100				DDSS	01/2022	12/2022	0	10	10						10	
01	009	2020/103	3	Ferramentas e utensílios	06 070111	O	100				DDSS	01/2022	12/2022	0	10	10						10	
01	009	2020/104		Departamento de Cultura e Turismo																			
01	009	2020/104	1	Equipamento básico	07 07011002	O	100				DCT	01/2022	12/2022	0	10	10						10	
01	009	2020/104	2	Equipamento administrativo	07 070109	O	100				DCT	01/2022	12/2022	0	10	10						10	
01	009	2020/104	3	Ferramentas e utensílios	07 070111	O	100				DCT	01/2022	12/2022	0	10	10						10	
01	009	2020/105		Departamento de Educação, Desporto e Juventude																			
01	009	2020/105	1	Equipamento básico	08 07011002	O	100				DEDJ	01/2022	12/2022	0	10	10						10	
01	009	2020/105	2	Equipamento administrativo	08 070109	O	100				DEDJ	01/2022	12/2026	0	10 000	10 000		10 000	10 000	10 000	10 000	50 000	
01	009	2020/105	3	Ferramentas e utensílios	08 070111	O	100				DEDJ	01/2022	12/2022	0	10	10						10	
01	009	2020/106		Departamento Financeiro																			
01	009	2020/106	1	Equipamento básico	09 07011002	O	100				DF	01/2022	12/2026	0	1 000	1 000		1 000	1 000	1 000	1 000	5 000	
01	009	2020/106	2	Equipamento administrativo	09 070109	O	100				DF	01/2022	12/2026	0	1 000	1 000		1 000	1 000	1 000	1 000	5 000	
01	009	2020/106	3	Ferramentas e utensílios	09 070111	O	100				DF	01/2022	12/2026	0	100	100		100	100	100	100	500	
01	009	2020/106	4	Aluguer operacional de veículos - diversos serviços	09 020206	O	100				DCL	01/2022	12/2026	0	1 096 500	1 096 500		1 000 000	1 000 000	1 000 000	1 000 000	5 096 500	
01	009	2020/106	5	Aluguer operacional de veículos - contratos de 2014	09 020206	O	100				DCL	01/2022	12/2022	0	3 036	3 036						3 036	
01	009	2020/107		Departamento de Administração Geral																			

Município de Coimbra

Orçamento em Preparação - Grandes Opções do Plano do ano 2022

(valores em euros)

Obj.	Prog.	Projeto		Designação	Código Classificação Orçamental	Forma de Realiz.	Fonte Financiamento (%)				Resp.	Datas (Mês/Ano)		Fases de Exec.	Realizado (a)	Despesas						Total previsto (j) = (a)+(b)+(e)+(f)+(g)+(h)+(i)		
		Ano / Nº	Ação				RP	RG	UE	EM		Início	Fim			2022			Anos seguintes					
																Total (b)=(c)+(d)	Financiam. definido (c)	Financiam. não definido (d)	2023 (e)	2024 (f)	2025 (g)		2026 (h)	2027 e seg. (i)
01		Planeamento, Reabilitação e Qualificação Urbana																						
01	009	Inovação e Modernização Administrativa																						
01	009	2020/107	1	Equipamento básico	10	07011002	O	100			DAG	01/2022	12/2022	0	529	529							529	
01	009	2020/107	2	Equipamento administrativo	10	070109	O	100			DAG	01/2022	12/2022	0	10	10								10
01	009	2020/107	3	Ferramentas e utensílios	10	070111	O	100			DAG	01/2022	12/2022	0	10	10								10
01	009	2020/107	4	Comunicação e divulgação	10	02022599	O	100			DAG	01/2022	12/2023	0	1 510	10	1 500	1 500						3 010
01	009	2020/107	7	Manutenção de mobiliário	10	070109	O	100			DAG	01/2021	12/2022	0	10	10								10
01	009	2020/107	8	Serviço de medição do ruído	10	02022599	O	100			DLFA	01/2022	12/2023	0	6 187	6 187	15 000							21 187
01	009	2020/107	9	Estudos, pareceres, projetos e consultadoria	10	020214	O	100			DLFA	01/2022	12/2022	1	10	10								10
01	009	2020/108		Departamento Jurídico																				
01	009	2020/108	1	Equipamento básico	11	07011002	O	100			DJ	01/2022	12/2026	0	100	100	100	100	100	100	100			500
01	009	2020/108	2	Equipamento administrativo	11	070109	O	100			DJ	01/2022	12/2026	0	100	100	100	100	100	100	100			500
01	009	2020/108	3	Ferramentas e utensílios	11	070111	O	100			DJ	01/2022	12/2026	0	100	100	100	100	100	100	100			500
01	009	2020/108	4	Prestação de serviços na área de advocacia	11	02022599	O	100			DJ	01/2022	12/2026	0	15 000	15 000	15 000	15 000	15 000	15 000	15 000			75 000
01	009	2020/108	5	Aquisição de base de dados jurídica	11	070108	O	100			DJ	01/2022	12/2026	0	15 000	15 000	15 000	15 000	15 000	15 000	15 000			75 000
01	009	2020/109		Departamento de Recursos Humanos																				
01	009	2020/109	1	Equipamento básico	12	07011002	O	100			DDRH	01/2022	12/2022	0	10	10								10
01	009	2020/109	2	Equipamento administrativo	12	070109	O	100			DRH	01/2022	12/2022	0	10	10								10
01	009	2020/109	3	Ferramentas e utensílios	12	070111	O	100			DDRH	01/2022	12/2022	0	10	10								10
01	009	2020/109	4	Aquisição de vestuário e equipamento de proteção individual	12	020107	O	100			DDRH	01/2022	12/2026	0	392 275	392 275	50 000	50 000	50 000	50 000	50 000			592 275
01	009	2020/109	6	Aquisição de nova aplicação informática de registo de assiduidade e pontualidade	12	070108	O	100			DGRH	01/2022	12/2022	0	12 000	12 000								12 000
01	009	2020/109	7	Emissão de cartões	12	02022599	O	100			DGRH	01/2022	12/2026	0	2 000	2 000	2 000	2 000	2 000	2 000	2 000			10 000
01	009	2020/109	8	Aquisição de equipamento no âmbito das competências no Núcleo de Higiene e Segurança no Trabalho - equipamento básico	12	07011002	O	100			DDRH	01/2022	12/2026	0	38 000	38 000	26 000	26 000	26 000	26 000				142 000
01	009	2020/109	9	Aquisição de equipamento no âmbito das competências no Núcleo de Higiene e Segurança no Trabalho - equipamento administrativo																				
01	009	2020/109	9/1	Aquisição de equipamento no âmbito das competências no Núcleo de Higiene e Segurança no Trabalho - equipamento administrativo	12	070109	O	100			DDRH	01/2022	12/2022	0	61 510	10	61 500							61 510
01	009	2020/109	10	Aquisição de equipamento no âmbito das competências no Núcleo de Higiene e Segurança no Trabalho - ferramentas e utensílios	12	020117	O	100			DDRH	01/2022	12/2022	0	7 575	10	7 565							7 575

Município de Coimbra

Orçamento em Preparação - Grandes Opções do Plano do ano 2022

(valores em euros)

Obj.	Prog.	Projeto		Designação	Código Classificação Orçamental	Forma de Realiz.	Fonte Financiamento (%)				Resp.	Datas (Mês/Ano)		Fases de Exec.	Realizado (a)	Despesas					Total previsto (j) = (a)+(b)+(c)+(d)+(e)+(f)+(g)+(h)+(i)								
		Ano / Nº	Ação				RP	RG	UE	EM		Início	Fim			2022			Anos seguintes										
																Total (b)=(c)+(d)	Financiam. definido (c)	Financiam. não definido (d)	2023 (e)	2024 (f)		2025 (g)	2026 (h)	2027 e seg. (i)					
01				Planeamento, Reabilitação e Qualificação Urbana																									
01	009			Inovação e Modernização Administrativa																									
01	009	2020/109	11	Serviços de medição da qualidade do ar	12	02022599	O	100				DDRH	01/2022	12/2022	0		1 240	10	1 230										1 240
01	009	2020/110		Departamento de Sistemas de Informação e Inovação																									
01	009	2020/110	1	Equipamento básico	13	07011002	O	100				DSII	01/2022	12/2022	0		10	10											10
01	009	2020/110	2	Equipamento administrativo	13	070109	O	100				DSII	01/2022	12/2022	0		10	10											10
01	009	2020/110	3	Ferramentas e utensílios	13	070111	O	100				DSII	01/2022	12/2022	0		10	10											10
01	009	2020/111		Segurança e Acessibilidade																									
01	009	2020/111	1	Plano Interno de Emergência (PIE) em edifícios municipais	12	020121	O	100				DDRH	01/2022	12/2022	0		10	10											10
01	009	2020/111	2	Promoção de acessibilidades ao posto de trabalho de pessoas com dificuldades motoras	12	020121	O	100				DDRH	01/2022	12/2022	0		10	10											10
01	009	2020/111	3	Sinalética nos Edifícios Municipais	12	020121	O	100				DDRH	01/2022	12/2022	0		6 180	10	6 170										6 180
01	009	2020/113		Terminais de ponto e portal autárquico																									
01	009	2020/113	1	Contrato de manutenção e assistência da aplicação informática de registo e controlo da assiduidade	12	020219	O	100				DGRH	01/2022	12/2022	0		1 010	10	1 000										1 010
01	009	2020/113	2	Conceção do Portal do colaborador do município	12	020214	O	100				DGRH	01/2022	12/2022	0		10	10											10
01	009	2020/114		Sistema de gravação de imagem e som para reuniões do executivo e assembleia municipal																									
01	009	2020/114	1	Aquisição de equipamento básico	10	07011002	O	100				DAG	01/2022	12/2022	0		10	10											10
01	009	2020/115		Participações individuais em formação																									
01	009	2020/115	1	Formação	12	020215	O	100				DDRH	01/2022	12/2026	0		150 000	70 000	80 000	70 000	70 000	70 000	70 000	70 000				430 000	
01	009	2020/116		Digitalização de Arquivos e Gestão Documental																									
01	009	2020/116	1	Aquisição de serviços diversos	10	02022599	O	100				DAG	01/2022	12/2022	0		10	10											10
01	009	2020/116	2	Aquisição de bens	10	020121	O	100				DAG	01/2022	12/2022	0		10	10											10
01	009	2020/116	3	Formação	10	020215	O	100				DAG	01/2022	12/2022	0		10	10											10
01	009	2020/367		Centro de Inteligência de Coimbra																									
01	009	2020/367	1	Software	13	070108	O	100				CIC	01/2022	12/2024	0		297 510	10	297 500	100 000	100 000							497 510	
01	009	2020/367	2	Hardware	13	070107	O	100				CIC	01/2022	12/2024	0		266 010	10	266 000	100 000	100 000								466 010
01	009	2020/367	3	Equipamento Básico	13	07011002	O	100				CIC	01/2022	12/2024	0		103 010	10	103 000	100 000	100 000								303 010
01	009	2020/367	4	Assistência técnica	13	020219	O	100				CIC	01/2022	12/2024	0		33 010	10	33 000	30 000	30 000								93 010
01	009	2020/367	5	Formação/Reforço de competências	13	020215	O	100				CIC	01/2022	12/2024	0		3 010	10	3 000	3 000	3 000								9 010
01	009	2020/367	6	Contratação de serviços (estudos, pareceres, projetos e consultadoria)	13	020214	O	100				CIC	01/2022	12/2024	0		128 010	10	128 000	100 000	100 000								328 010

Orçamento em Preparação - Grandes Opções do Plano do ano 2022

(valores em euros)

Obj.	Prog.	Projeto		Designação	Código Classificação Orçamental	Forma de Realiz.	Fonte Financiamento (%)				Resp.	Datas (Mês/Ano)		Fases de Exec.	Realizado (a)	Despesas					Total previsto (j) = (a)+(b)+(e)+(f)+(g)+(h)+(i)			
		Ano / Nº	Ação				RP	RG	UE	EM		Início	Fim			2022			Anos seguintes					
																Total (b)=(c)+(d)	Financiam. definido (c)	Financiam. não definido (d)	2023 (e)	2024 (f)		2025 (g)	2026 (h)	2027 e seg. (i)
01		Planeamento, Reabilitação e Qualificação Urbana																						
01	009	Inovação e Modernização Administrativa																						
01	009	2020/367	7	Aquisição de serviços	13	02022599	O	100				CIC	01/2022	12/2024	0	5 010	10	5 000	5 000	5 000		15 010		
01	009	2020/403		Medidas de Apoio ao Emprego																				
01	009	2020/403	1	Estágios profissionais - Bolsa de estágio e subsídio de refeição (POISE - PEPAL - 2019)	12	040802	O	15	85			DGRH	01/2022	12/2026	0	290 000	290 000		290 000	290 000	290 000	290 000	1 450 000	
01	009	2020/403	2	Medidas de Apoio ao Emprego promovidas pelo IEFP - Remuneração base/Bolsa mensal/Subsídio refeição	12	040802	O	100				DGRH	01/2022	12/2026	0	217 711	217 711		217 711	217 711	217 711	217 711	1 088 555	
01	009	2020/403	3	Medidas de Apoio ao Emprego promovidas pelo IEFP	12	040802	O	100				DRH	01/2022	12/2026	0	21 025	21 025		21 025	21 025	21 025	21 025	105 125	
01	009	2020/404		Veículos elétricos (candidatura ao Fundo Ambiental 2019)																				
01	009	2020/404	1	Locação de veículos elétricos	09	020206	O		100			GGFM	01/2022	12/2026	0	7 100	7 100		7 100	7 100	7 100	7 100	35 500	
01	009	2020/404	2	Aquisição e instalação de posto de carregamento	09	07010413	O		100			GGFM	01/2022	12/2022	0	7 500	7 500						7 500	
01	009	2021/12		#CoimbraONline - A Câmara ao serviço das freguesias - Serviços online																				
01	009	2021/12	1	Software	13	070108	O	100				DMA	01/2022	12/2022	0	20 510	10	20 500					20 510	
01	009	2021/12	2	Hardware	13	070107	O	100				DMA	01/2022	12/2022	0	55 510	10	55 500					55 510	
01	009	2021/12	3	Equipamento básico	13	07011002	O	100				DMA	01/2022	12/2022	0	20 510	10	20 500					20 510	
01	009	2021/12	4	Assistência técnica	13	020219	O	100				DMA	01/2022	12/2022	0	3 010	10	3 000					3 010	
01	009	2021/12	5	Formação/reforço de competências	13	020215	O	100				DMA	01/2022	12/2022	0	3 010	10	3 000					3 010	
01	009	2021/12	6	Contratação de serviços (estudos, pareceres, projetos e consultadoria)	13	020214	O	100				DMA	01/2022	12/2022	0	3 010	10	3 000					3 010	
01	009	2021/38		Apoio à Casa do Pessoal																				
01	009	2021/38	1	Apoio	0102	040701	O	100				CM	01/2022	12/2022	0	10	10						10	
01	009	2022/1		#CoimbraCitylab - Coimbra Laboratório Vivo de SmartCities																				
01	009	2022/1	1	Software	13	070108	O	100				CIC	01/2022	12/2022	0	5 010	10	5 000					5 010	
01	009	2022/1	2	Hardware	13	070107	O	100				CIC	01/2022	12/2022	0	38 010	10	38 000					38 010	
01	009	2022/1	3	Equipamento Básico	13	07011002	O	100				CIC	01/2022	12/2022	0	3 010	10	3 000					3 010	
01	009	2022/1	4	Assistência técnica	13	020219	O	100				CIC	01/2022	12/2022	0	3 010	10	3 000					3 010	
01	009	2022/1	5	Formação/Reforço de competências	13	020215	O	100				CIC	01/2022	12/2022	0	3 010	10	3 000					3 010	
01	009	2022/1	6	Contratação de serviços (estudos, pareceres, projetos e consultadoria)	13	020214	O	100				CIC	01/2022	12/2022	0	3 010	10	3 000					3 010	
01	009	2022/1	7	Aquisição de serviços	13	02022599	O	100				CIC	01/2022	12/2022	0	3 010	10	3 000					3 010	

Município de Coimbra

Orçamento em Preparação - Grandes Opções do Plano do ano 2022

(valores em euros)

Obj.	Prog.	Projeto		Designação	Código Classificação Orçamental	Forma de Realiz.	Fonte Financiamento (%)				Resp.	Datas (Mês/Ano)		Fases de Exec.	Realizado (a)	Despesas					Total previsto (j) = (a)+(b)+(e)+(f)+(g)+(h)+(i)			
		Ano / Nº	Ação				RP	RG	UE	EM		Início	Fim			2022			Anos seguintes					
																Total (b)=(c)+(d)	Financiam. definido (c)	Financiam. não definido (d)	2023 (e)	2024 (f)		2025 (g)	2026 (h)	2027 e seg. (i)
01		Planeamento, Reabilitação e Qualificação Urbana																						
01 009		Inovação e Modernização Administrativa																						
01 009	2022/30		Fiscalização Municipal/SIG																					
01 009	2022/30	1	Aquisição de equipamento informático (hardware)		10	070107	O	100				DLFA	01/2022	12/2022	1	5 010	10	5 000						5 010
01 009	2022/30	2	Formação		10	020215	O	100				DLFA	01/2022	12/2022	1	1 010	10	1 000						1 010
01 009	2022/30	3	Estudos, pareceres, projetos e consultadoria		10	020214	O	100				DLFA	01/2022	12/2022	1	510	10	500						510
01 009	2022/31		Formação																					
01 009	2022/31	1	Encargos com formação dos formadores		12	020215	O	100				DDRH	01/2022	12/2022	0	10	10							10
01 009	2022/31	2	Rendas, alugueres e amortizações		12	020205	O	100				DDRH	01/2022	12/2022	0	10	10							10
01 009	2022/31	3	Encargos gerais do projeto		12	02022599	O	100				DDRH	01/2022	12/2022	0	10	10							10
01 009	2022/36		TIC para o Cidadão																					
01 009	2022/36	1	Aquisição de licenças de utilização de software		13	070108	O	100				DSIC	01/2022	12/2022	0	1 010	10	1 000						1 010
01 009	2022/36	2	Aquisição de equipamento informático (hardware)		13	070107	O	100				DSIC	01/2022	12/2022	0	4 010	10	4 000						4 010
01 009	2022/36	3	Contratos de assistência		13	020219	O	100				DSIC	01/2022	12/2022	0	2 510	10	2 500	2 500	2 500	2 500	2 500		12 510
01 009	2022/39		Auditoria externa à CMC e SMTUC																					
01 009	2022/39	1	Serviço de auditoria		09	020214	O	100				DF	01/2022	12/2022	0	10 000	10 000							10 000
01 009	2022/47		Melhoria da cobertura Wi-Fi para os cidadãos																					
01 009	2022/47	1	Aquisição de serviços		13	02022599	O	100				DSIC	01/2022	12/2022	0	10	10							10
01 009	2022/47	2	Contratos de assistência técnica		13	020219	O	100				DSIC	01/2022	12/2022	0	10	10							10
Totais do Programa 009:															745 970	7 774 231	4 465 295	3 308 936	8 186 806	4 435 306	3 702 306	3 702 306		28 546 925
01 010		Protecção Civil																						
01 010	2014/36		Linhas de água (PDR2020) e outras ações																					
01 010	2014/36	1	Limpeza, beneficiação e outros		16	07030313	E	6	94			SMPC	01/2022	12/2022	0	48 802	20 010	10	20 000					68 812
01 010	2017/49		Danos provocados nas infraestruturas do Município de Coimbra, nos eventos meteorológicos de janeiro e fevereiro de 2016 - Apoio do Fundo de Emergência Municipal (FAM) e outras obras emergentes																					
01 010	2017/49	1	Reconstrução de muros de suporte e outras obras		04	07010413	E	92	8			DIEP	01/2017	12/2022	4	739 945	46 660	26 660	20 000					786 605
01 010	2017/67		Proteção da Circulação Pedonal/Caminhos de Fátima e Santiago (CENTRO 2020 - parceria com a Associação Caminhos de Fátima)																					
01 010	2017/67	2	Caminhos de Fátima - troço Adémia/Bolão e troço Ladeira da Paula/Cernache		04	07030301	O	61	39			DIEP	03/2021	12/2022	6	415 137	30 000	30 000						445 137

Município de Coimbra

Orçamento em Preparação - Grandes Opções do Plano do ano 2022

(valores em euros)

Obj.	Prog.	Projeto		Designação	Código Classificação Orçamental	Forma de Realiz.	Fonte Financiamento (%)				Resp.	Datas (Mês/Ano)		Fases de Exec.	Realizado (a)	Despesas						Total previsto (j) = (a)+(b)+(e)+(f)+(g)+(h)+(i)
																2022			Anos seguintes			
		Ano / Nº	Ação				Total (b)=(c)+(d)	Financiam. definido (c)	Financiam. não definido (d)	2023 (e)		2024 (f)	2025 (g)			2026 (h)	2027 e seg. (i)					
																		RP	RG	UE	EM	
01				Planeamento, Reabilitação e Qualificação Urbana																		
01	010			Proteção Civil																		
01	010	2020/118		Aquisição e manutenção de máquinas, viaturas e material individual (CMBS)																		
01	010	2020/118	1	Aquisição de viaturas e grandes reparações																		
01	010	2020/118	1/1	Aquisição de viaturas e grandes reparações	14	0701060202	O	100		CMBS	01/2022	12/2026	0	50 000	50 000		50 000	50 000	50 000	50 000		250 000
01	010	2020/118	1/2	Aquisição de viatura de desencarceramento	14	0701060202	O	100		CMBS	01/2022	12/2026	0	180 000	180 000		10 000	10 000	10 000	10 000		220 000
01	010	2020/118	1/3	Aquisição de viatura ligeira para abertura de portas	14	0701060202	O	100		CMBS	01/2022	12/2022	0	10 000	10 000							10 000
01	010	2020/118	1/4	Aquisição de viaturas média para combate a incêndios florestais	14	0701060202	O	100		CMBS	01/2022	12/2022	0	10	10							10
01	010	2020/118	1/5	Aquisição de plataforma elevatória de 45 metros	14	0701060202	O	100		CMBS	01/2022	12/2022	0	10	10							10
01	010	2020/118	2	Vestuário e fardamento (E.P.I. e outros)	14	020107	O	100		CMBS	01/2022	12/2026	0	50 000	50 000		50 000	50 000	50 000	50 000		250 000
01	010	2020/118	3	Equipamento básico	14	07011002	O	100		CMBS	01/2022	12/2026	0	50 000	50 000		50 000	50 000	50 000	50 000		250 000
01	010	2020/118	4	Equipamento administrativo	14	070109	O	100		CMBS	01/2022	12/2022	0	10	10							10
01	010	2020/118	5	Ferramentas e utensílios	14	070111	O	100		CMBS	01/2022	12/2026	0	1 000	1 000		1 000	1 000	1 000	1 000		5 000
01	010	2020/118	6	Material individual	14	07011002	O	100		CMBS	01/2022	12/2022	0	10	10							10
01	010	2020/118	7	Aluguer de equipamento combate a incêndio	14	020208	O	100		CMBS	01/2022	12/2022	0	10	10							10
01	010	2020/119		Escola de Recrutadas da CMBS																		
01	010	2020/119	1	Fardamentos	14	020107	O	100		CMBS	01/2022	12/2022	0	20 010	10	20 000						20 010
01	010	2020/119	2	Maquinaria e equipamento diverso	14	07011002	O	100		CMBS	01/2022	12/2022	0	10	10							10
01	010	2020/120		Prevenção e combate a fogos florestais																		
01	010	2020/120	1	Estudo e Plano de Intervenções	14	020214	O	100		CMBS	01/2022	12/2022	0	10	10							10
01	010	2020/120	2	Equipamento de vigilância florestal - CMBS	14	07011002	O	100		CMBS	01/2022	12/2022	0	10	10							10
01	010	2020/121		Serviços Municipal de Proteção Civil																		
01	010	2020/121	1	Aquisição de bens	16	020121	O	100		SMPC	01/2022	12/2022	0	5 000	5 000							5 000
01	010	2020/121	2	Equipamento básico e outros	16	07011002	O	100		SMPC	01/2022	12/2022	0	10	10							10
01	010	2020/121	3	Vestuário e artigos pessoais	16	020107	O	100		SMPC	01/2022	12/2022	0	5 010	10	5 000						5 010
01	010	2020/121	4	Aquisição de serviços em ações de Proteção Civil	16	02022599	O	100		SMPC	01/2022	12/2026	0	10 000	10 000		742	742	742	742		12 968
01	010	2020/121	5	Ações de sensibilização e formação de prevenção - simulacros e seminários e outros	16	02022503	O	100		SMPC	01/2022	12/2022	0	10	10							10
01	010	2020/121	6	Mobiliário	16	070109	O	100		SMPC	01/2022	12/2022	0	10 010	10	10 000						10 010
01	010	2020/121	7	Medidas de autoproteção em edifícios municipais	16	02022599	O	100		SMPC	01/2022	12/2022	0	5 010	10	5 000						5 010

Município de Coimbra

Orçamento em Preparação - Grandes Opções do Plano do ano 2022

(valores em euros)

Obj.	Prog.	Projeto		Designação	Código Classificação Orçamental	Forma de Realiz.	Fonte Financiamento (%)				Resp.	Datas (Mês/Ano)		Fases de Exec.	Realizado (a)	Despesas					Total previsto (j) = (a)+(b)+(e)+(f)+(g)+(h)+(i)	
							RP	RG	UE	EM		Início	Fim			2022			Anos seguintes			
		Total (b)=(c)+(d)	Financiam. definido (c)													Financiam. não definido (d)	2023 (e)	2024 (f)	2025 (g)	2026 (h)		2027 e seg. (i)
01				Planeamento, Reabilitação e Qualificação Urbana																		
01	010			Proteção Civil																		
01	010	2020/122		Serviço de Polícia Municipal																		
01	010	2020/122	1	Equipamento de transporte	15	0701060203	O	100		SPM	01/2022	12/2023	0		100 010	10	100 000	50 000			150 010	
01	010	2020/122	2	Reabilitação do edifício municipal sito na Av. Sá da Bandeira n.º 106, para ampliação das instalações do SPM e serviços conexos	05	07010307	E	100		DEEM	01/2021	12/2024	1		128 579	28 579	100 000	500 000	10 000		638 579	
01	010	2020/122	3	Fardamento	15	020107	O	100		SPM	01/2022	12/2026	0		100	100		100	100	100	500	
01	010	2020/122	4	Aquisição de mobiliário	15	070109	O	100		SPM	01/2022	12/2022	0		10 010	10	10 000				10 010	
01	010	2020/122	5	Aquisição de equipamento operacional e material diverso	15	07011002	O	100		SPM	01/2022	12/2022	0		10 010	10	10 000				10 010	
01	010	2020/123		Cooperação com federações e associações humanitárias																		
01	010	2020/123	1	Apoios a ações (Voluntários de Coimbra)	0102	040701	O	100		SMPC	01/2022	12/2026	0		50 970	40 970	10 000	50 000	50 000	50 000	50 000	250 970
01	010	2020/123	2	Apoio a ações (Voluntários de Brasfemes)	0102	040701	O	100		SMPC	01/2022	12/2026	0		59 031	59 031		50 000	50 000	50 000	50 000	259 031
01	010	2020/123	3	Apoio aos Bombeiros Voluntários de Coimbra - Quartel/Projeto (Protocolo de 10.06.2013)	0102	080701	O	100		SMPC	01/2022	12/2022	4		8 396	8 396						8 396
01	010	2020/123	4	Apoio à Cruz Vermelha Portuguesa	0102	040701	O	100		SMPC	01/2022	12/2022	0		10	10						10
01	010	2020/123	5	Protocolo com a ANEPC/CMC/Bombeiros Voluntários de Brasfemes	0102	040701	O	100		SMPC	01/2022	12/2024	0		47 412	47 412		40 000	20 000			107 412
01	010	2020/123	7	Protocolo com a ANEPC/CMC/Bombeiros Voluntários de Coimbra	0102	040701	O	100		SMPC	01/2022	12/2023	0		43 163	43 163		2 700				45 863
01	010	2020/123	8	Protocolo com a ANEPC/CMC/Bombeiros Voluntários de Brasfemes - 2ª EP	0102	040701	O	100		SMPC	01/2022	12/2024	0		51 760	51 760		40 000	20 000			111 760
01	010	2020/123	9	Protocolo com a ANEPC/CMC/Bombeiros Voluntários de Coimbra - 2ª EP	0102	040701	O	100		SMPC	01/2022	12/2024	0		60 000	60 000		40 000	20 000			120 000
01	010	2020/124		Ações de Recuperação/calamidades																		
01	010	2020/124	1	Vias, viadutos, arruamentos e obras complementares	04	07030301	O	100		DIEP	01/2022	12/2026	0	48 032	200 010	10	200 000	500 000	500 000	500 000	500 000	2 248 042
01	010	2020/124	2	Reconstrução/reparação de muros e obras de arte	04	07010413	E	100		DIEP	10/2022	12/2026	2		310 209	210 209	100 000	200 000	200 000	200 000	400 000	1 310 209
01	010	2020/124	3	Desmatações e limpeza na envolvente das obras de arte municipais	04	02022599	O	100		DIEP	01/2022	12/2026	0		11 500	11 500		100 000	100 000	100 000	100 000	411 500
01	010	2020/124	4	Inspeções principais e projetos de reabilitação de pontes, viadutos e taludes diversos	04	020214	O	100		DEP	05/2022	12/2026	0		50 000	50 000		280 000	180 000	180 000	230 000	920 000
01	010	2020/125		Plano Municipal de Defesa da Floresta Contra Incêndios																		
01	010	2020/125	2	Faixas de Gestão de Combustível - trabalhos especializados	16	020220	O	100		SMPC	01/2022	12/2026	0		250 305	112 305	138 000	112 000	112 000	112 000	112 000	698 305
01	010	2020/125	3	Faixas de Gestão de combustível	16	07011002	O	100		SMPC	01/2022	12/2022	0		100 010	10	100 000					100 010
01	010	2020/125	4	Criação de Pontos de Água	16	07010413	E	100		SMPC	01/2022	12/2022	0		70 010	10	70 000					70 010

Município de Coimbra

Orçamento em Preparação - Grandes Opções do Plano do ano 2022

(valores em euros)

Obj.	Prog.	Projeto		Designação	Código Classificação Orçamental	Forma de Realiz.	Fonte Financiamento (%)				Resp.	Datas (Mês/Ano)		Fases de Exec.	Realizado (a)	Despesas					Total previsto (j) = (a)+(b)+(e)+(f)+(g)+(h)+(i)				
		Ano / Nº	Ação				RP	RG	UE	EM		Início	Fim			2022			Anos seguintes						
																Total (b)=(c)+(d)	Financiam. definido (c)	Financiam. não definido (d)	2023 (e)	2024 (f)		2025 (g)	2026 (h)	2027 e seg. (i)	
01		Planeamento, Reabilitação e Qualificação Urbana																							
01	010	Proteção Civil																							
01	010	2020/125	5	Limpeza e beneficiação de aceiros e caminhos	16	07030308	E	100					SMPC	01/2022	12/2022	0	20 010	10	20 000						20 010
01	010	2020/125	6	Prevenção e recuperação de áreas rurais florestais	16	02022599	O	100					SMPC	01/2022	12/2022	0	10 010	10	10 000						10 010
01	010	2020/126		Operacionalização do Gabinete Técnico Florestal (GTF)																					
01	010	2020/126	1	Aquisição de equipamento técnico e administrativo	16	070109	O	100					SMPC	01/2022	12/2022	0	3 010	10	3 000						3 010
01	010	2020/126	2	Elaboração e atualização de cartografia	16	02022599	O	100					SMPC	01/2022	12/2022	0	10	10							10
01	010	2020/127		Planos de Emergência																					
01	010	2020/127	1	Atualização Plano Municipal de Emergência	16	02022599	O	100					SMPC	01/2022	12/2022	0	10	10							10
01	010	2020/127	2	Elaboração de outros planos de emergência	16	02022599	O	100					SMPC	01/2022	12/2022	0	10	10							10
01	010	2020/127	3	Implementação de planos de emergência	16	02022599	O	100					SMPC	01/2022	12/2022	0	10	10							10
01	010	2020/128		Equipa de Sapadores Florestais																					
01	010	2020/128	1	Equipamento básico	16	07011002	O	100					SMPC	01/2022	12/2022	0	510	10	500						510
01	010	2020/128	2	Ferramentas e utensílios	16	070111	O	100					SMPC	01/2022	12/2022	0	5 010	10	5 000						5 010
01	010	2020/128	3	Vestuário e artigos pessoais	16	020107	O	100					SMPC	01/2022	12/2022	0	10 010	10	10 000						10 010
01	010	2020/128	4	Outros serviços	16	020121	O	100					SMPC	01/2022	12/2022	0	10	10							10
01	010	2020/129		Deteção de incêndios em edifícios																					
01	010	2020/129	1	Aquisição/reparação de centrais	05	07011002	O	100					DEEM	01/2022	12/2022	0	10	10							10
01	010	2020/130		Apoio logístico a populações e agentes de proteção civil em cenário de operações - incêndios, cheias e inundações e outros																					
01	010	2020/130	1	Aquisição de serviços	16	02022599	O	100					SMPC	01/2022	12/2026	0	10 000	10 000		10 000	10 000	10 000	10 000		50 000
01	010	2020/130	2	Aquisição de bens	16	07011002	O	100					SMPC	01/2022	12/2022	0	5 010	10	5 000						5 010
01	010	2020/131		Unidade Local de Formação (Protocolo de 04.07.14 com a Escola Nacional de Bombeiros)																					
01	010	2020/131	1	Equipamento didático	14	07011002	O	100					CMBS	01/2022	12/2022	0	10	10							10
01	010	2020/131	2	Mobiliário	14	070109	O	100					CMBS	01/2022	12/2022	0	10 010	10	10 000						10 010
01	010	2020/131	3	Manuais técnicos	14	07011002	O	100					CMBS	01/2022	12/2022	0	10	10							10
01	010	2020/131	4	Outros	14	02022599	O	100					CMBS	01/2022	12/2022	0	10	10							10
01	010	2020/132		Central Municipal de Alerta e Comunicações conjunta																					
01	010	2020/132	1	Consolas	14	070109	O	100					CMBS	01/2022	12/2022	0	10 010	10	10 000						10 010
01	010	2020/132	2	Equipamento informático	14	070107	O	100					CMBS	01/2022	12/2022	0	10 010	10	10 000						10 010

Orçamento em Preparação - Grandes Opções do Plano do ano 2022

(valores em euros)

Obj.	Prog.	Projeto		Designação	Código Classificação Orçamental	Forma de Realiz.	Fonte Financiamento (%)				Resp.	Datas (Mês/Ano)		Fases de Exec.	Realizado (a)	Despesas						Total previsto (j) = (a)+(b)+(e)+(f)+(g)+(h)+(i)			
																2022			Anos seguintes						
		Ano / Nº	Ação				RP	RG	UE	EM		Início	Fim			Total (b)=(c)+(d)	Financiam. definido (c)	Financiam. não definido (d)	2023 (e)	2024 (f)	2025 (g)		2026 (h)	2027 e seg. (i)	
01 Planeamento, Reabilitação e Qualificação Urbana																									
01 010 Protecção Civil																									
01	010	2020/132	3	Equipamento para central telefónica	14 070109	O	100					CMBS	01/2022	12/2022	0	5 010	10	5 000							5 010
01	010	2020/132	4	Mobiliário	14 070109	O	100					CMBS	01/2022	12/2022	0	2 010	10	2 000							2 010
01	010	2020/132	5	Outros	14 02022599	O	100					CMBS	01/2022	12/2022	0	10	10								10
01	010	2020/133		Centro de emergência e de sensibilização em Protecção Civil																					
01	010	2020/133	1	Estudos, projetos e consultadoria	16 020214	O	100					SMPC	01/2022	12/2022	0	10	10								10
01	010	2020/133	2	Aquisição de serviços	16 02022599	O	100					SMPC	01/2022	12/2022	0	10	10								10
01	010	2020/134		Prevenção e controlo de cheias																					
01	010	2020/134	1	Estudos, projetos e consultadoria	16 020214	O	100					SMPC	01/2022	12/2022	0	10	10								10
01	010	2020/134	2	Aquisição de serviços	16 02022599	O	100					SMPC	01/2022	12/2022	0	10	10								10
01	010	2020/134	3	Aquisição de bens	16 07011002	O	100					SMPC	01/2022	12/2022	0	10	10								10
01	010	2020/135		Contrato Interadministrativo de delegação de competências no âmbito da Protecção Civil																					
01	010	2020/135	1	Incêndios florestais	16 040701	O	100					SMPC	01/2022	12/2022	0	10	10								10
01	010	2020/135	2	Outros	16 07010307	O	100					SMPC	01/2022	12/2022	0	10	10								10
01	010	2020/136		Plano de ação para vigilância e controlo de vespas velutinas																					
01	010	2020/136	1	Aquisição de serviços	16 02022599	O	100					SMPC	01/2022	12/2022	0	10 010	10	10 000							10 010
01	010	2020/136	2	Aquisição de ferramentas e utensílios	16 070111	O	100					SMPC	01/2022	12/2022	0	5 010	10	5 000							5 010
01	010	2020/136	3	Vestuário e artigos pessoais	16 020107	O	100					SMPC	01/2022	12/2022	0	5 010	10	5 000							5 010
01	010	2020/137		Aldeias Seguras Pessoas Seguras																					
01	010	2020/137	1	Ações de sensibilização	16 02022599	O	100					SMPC	01/2022	12/2022	0	510	10	500							510
01	010	2020/137	2	Aquisição de serviços	16 02022599	O	100					SMPC	01/2022	12/2022	0	1 010	10	1 000							1 010
01	010	2020/137	3	Aquisição de bens	16 07011002	O	100					SMPC	01/2022	12/2022	0	1 010	10	1 000							1 010
01	010	2020/138		Protocolos Juntas de Freguesia - Limpeza e beneficiação de aceiros e caminhos																					
01	010	2020/138	1	Apoios correntes	0102 0405010299	O	100					SMPC	01/2022	12/2026	0	5 000	3 500	1 500	3 500	3 500	3 500	3 500	3 500		19 000
01	010	2020/139		Novas competências na área da Protecção Civil																					
01	010	2020/139	1	Planos Municipais de emergência de protecção civil	16 02022599	O	100					SMPC	01/2022	12/2022	0	5 010	10	5 000							5 010
01	010	2020/139	2	Apoio às equipas de intervenção permanente das Associações de Bombeiros Voluntários	16 040701	O	100					SMPC	01/2022	12/2022	0	10	10								10
01	010	2020/139	3	Gestão dos sistemas de videovigilância móvel no âmbito da defesa da floresta contra incêndios	16 02022599	O	100					SMPC	01/2022	12/2022	0	2 010	10	2 000							2 010

Município de Coimbra

Orçamento em Preparação - Grandes Opções do Plano do ano 2022

(valores em euros)

Obj.	Prog.	Projeto		Designação	Código Classificação Orçamental	Forma de Realiz.	Fonte Financiamento (%)				Resp.	Datas (Mês/Ano)		Fases de Exec.	Realizado (a)	Despesas							Total previsto (j) = (a)+(b)+(e)+(f)+(g)+(h)+(i)			
		Ano / Nº	Ação				RP	RG	UE	EM		Início	Fim			2022			Anos seguintes							
																Total (b)=(c)+(d)	Financiam. definido (c)	Financiam. não definido (d)	2023 (e)	2024 (f)	2025 (g)	2026 (h)		2027 e seg. (i)		
01		Planeamento, Reabilitação e Qualificação Urbana																								
01 010		Proteção Civil																								
01 010	2020/139	4	Aquisição de equipamentos	16 07011002	O	100					SMPC	01/2022	12/2022	0		1 010	10	1 000							1 010	
01 010	2020/139	5	Centro de Coordenação Operacional Municipal (equipamentos)	16 07011002	O	100					SMPC	01/2022	12/2022	0		5 010	10	5 000							5 010	
01 010	2020/139	6	Centro Municipal de Operações de Socorro (equipamentos)	16 07011002	O	100					SMPC	01/2022	12/2022	0		5 010	10	5 000							5 010	
01 010	2020/371		Centros municipais de proteção civil - Proteção contra riscos de incêndios																							
01 010	2020/371	1	Aquisição de serviços	16 02022599	O	100					SMPC	01/2022	12/2022	0		5 010	10	5 000							5 010	
01 010	2020/371	2	Aquisição de bens	16 020121	O	100					SMPC	01/2022	12/2022	0		10 010	10	10 000							10 010	
01 010	2020/371	3	Aquisição de equipamento	16 07011002	O	100					SMPC	01/2022	12/2022	0		10 010	10	10 000							10 010	
01 010	2020/377		Danos provocados nas infraestruturas do Município e obras emergentes																							
01 010	2020/377	1	Estabilização de taludes na estrada de Coselhas	04 07010413	E	100					DIEP	05/2022	02/2024	1		10 000	10 000		1 190 000	100 000					1 300 000	
01 010	2020/377	2	Inventário e inspeção principal de obras de arte no concelho de Coimbra	04 02022599	O	100					DEP	01/2022	12/2022	0		10 000	10 000								10 000	
01 010	2020/377	3	Conservação do viaduto do Calhabé	04 07030301	E	100					DEP	05/2022	02/2024	1		10	10		100 000	876 000					976 010	
01 010	2020/377	4	Estabilização do talude da Rua de Aveiro	04 07010413	O	100					DEP	06/2022	06/2022	0		10 010	10	10 000							10 010	
01 010	2020/377	5	Estabilização do talude na Rua do Brasil (Ladeira do Baptista)	04 07010413	E	100					DEP	06/2022	06/2022	0		15 010	10	15 000							15 010	
01 010	2020/377	6	Reconstrução de muros de suporte e outras obras	04 07010413	O	100					DIEP	01/2022	12/2026	1		615 470	315 470	300 000	300 000	300 000	300 000	300 000	300 000		1 815 470	
01 010	2020/377	7	Estabilização de muro e talude junto ao polidesportivo de Vil de Matos	04 07010413	E	100					DIEP	03/2021	03/2023	1		230 000	10 000	220 000	320 000						550 000	
01 010	2020/391		Protocolo com o Regimento de Bombeiros Sapadores de Lisboa																							
01 010	2020/391	1	Formação	14 020215	O	100					CMBS	01/2022	12/2022	0		15 010	10	15 000							15 010	
01 010	2022/68		Central única de operações e comunicações																							
01 010	2022/68	1	Equipamento	14 07011002	O	100					CMBS	01/2022	12/2022	0		5 000	5 000								5 000	
Totais do Programa 010:															1 251 916	3 136 255	1 500 755	1 635 500	4 050 042	2 713 342	1 667 342	1 917 342		14 736 239		
Totais do Objetivo 01:															41 550 620	65 507 774	36 748 069	28 759 705	71 363 362	60 120 007	54 720 013	59 280 313	0	352 542 089		
02		Coesão Territorial e Desenvolvimento Sócioeconómico																								
02 001		Desenvolvimento Económico e Apoio à Atividade Empre																								
02 001	2002/364		Parque Industrial de Taveiro																							
02 001	2002/364	1	Requalificação Ambiental e Urbana	04 07010413	O	100					DIEP	01/2019	12/2022	0		10	10								10	

Orçamento em Preparação - Grandes Opções do Plano do ano 2022

(valores em euros)

Obj.	Prog.	Projeto		Designação	Código Classificação Orçamental	Forma de Realiz.	Fonte Financiamento (%)				Resp.	Datas (Mês/Ano)		Fases de Exec.	Realizado (a)	Despesas					Total previsto (j) = (a)+(b)+(e)+(f)+(g)+(h)+(i)							
		Ano / Nº	Ação				RP	RG	UE	EM		Início	Fim			2022		Anos seguintes										
																Total (b)=(c)+(d)	Financiam. definido (c)	Financiam. não definido (d)	2023 (e)	2024 (f)		2025 (g)	2026 (h)	2027 e seg. (i)				
02		Coessão Territorial e Desenvolvimento Sócioeconómico																										
02 001		Desenvolvimento Económico e Apoio à Atividade Empre																										
02 001	2020/38			Contrapartida Pública Municipal para os projetos da CIM-RC																								
02 001	2020/38	1		Sistema Integrado de Videovigilância para a Prevenção de incêndios Florestais nas Comunidades Intermunicipais de Viseu Dão Lafões e da Região de Coimbra - Projeto 25																								
02 001	2020/38	1/1		Transferências corrente	0102 04050104	O	100			CM	01/2022	12/2026	2		5 778	5 778							1 133	1 133			8 044	
02 001	2020/38	1/2		Transferências de capital	0102 08050104	O	100			CM	01/2022	12/2022	2		19 097	19 097											19 097	
02 001	2020/38	2		Protocolo de Colaboração - Elaboração de Estudos de Transportes para a Região de Coimbra																								
02 001	2020/38	2/1		Protocolo de Colaboração - Elaboração de Estudos de Transportes para a Região de Coimbra	0102 04050104	O	100			CM	01/2020	12/2022	2		6 368	6 368											6 368	
02 001	2020/38	3		Planos Inovadores de Combate ao Insucesso Escolar - Projeto 12	0102 04050104	O	100			CM	01/2020	12/2022	2		11 559	11 559											11 559	
02 001	2020/38	4		CEIIS - Centro Empreendedorismo de Impacto e Inovação Social - Projeto 28	0102 04050104	O	100			CM	01/2020	12/2022	2		5 342	5 342											5 342	
02 001	2020/38	5		6.ª Edição do Salão Imobiliário e do Turismo em Paris	0102 04050104	O	100			CM	01/2020	12/2022	2		3 000	3 000											3 000	
02 001	2020/38	6		Reforço das Capacidades de Adaptação às Alterações Climáticas – Ações de Sensibilização na CIMRC - Projeto 15	0102 08050104	O	100			CM	01/2020	12/2022	2		514	514											514	
02 001	2020/38	7		Reforço das Capacidades de Adaptação às Alterações Climáticas – Produção de Informação e Conhecimento (Cartografia) na CIMRC - Projeto 18	0102 04050104	O	100			CM	01/2020	12/2022	2		3 737	3 737											3 737	
02 001	2020/38	8		Região de Coimbra - Um Território com Identidade Gastronómica: a importância da gastronomia na recuperação dos territórios do património natural da Região de Coimbra afetados pelos incêndios florestais - Projeto 9	0102 04050104	O	100			CM	01/2022	12/2022	0		23 051	23 051											23 051	
02 001	2020/38	9		Brigada de Sapadores Florestais - Projeto 30	0102 04050104	O	100			CM	01/2022	12/2022	0		7 590	7 590											7 590	
02 001	2020/38	10		Rede de Oferta Turística em Espaços Naturais - Valorização dos Corredores de Património Natural da região de Coimbra																								
02 001	2020/38	10/1		Transferências correntes	0102 04050104	O	100			CM	01/2022	12/2022	0		22 028	22 028											22 028	
02 001	2020/38	10/2		Transferências de capital	0102 08050104	O	100			CM	01/2022	12/2022	0		7 974	7 974											7 974	
02 001	2020/38	11		Programa Cultural em Rede - Coimbra Região da Cultura	0102 04050104	O	100			CM	01/2022	12/2022	0		32 736	32 736											32 736	
02 001	2020/38	12		Promoção Integrada dos Produtos Turísticos da Região de Coimbra - PTI's	0102 04050104	O	100			CM	01/2022	12/2022	0		28 185	28 185											28 185	
02 001	2020/38	13		Promoção do Sucesso Escolar e Redução e Prevenção do Insucesso e Abandono Escolar - Aviso 1	0102 04050104	O	100			CM	01/2022	12/2022	0		45 079	45 079											45 079	

Município de Coimbra

Orçamento em Preparação - Grandes Opções do Plano do ano 2022

(valores em euros)

Obj.	Prog.	Projeto		Designação	Código Classificação Orçamental	Forma de Realiz.	Fonte Financiamento (%)				Resp.	Datas (Mês/Ano)		Fases de Exec.	Realizado (a)	Despesas					Total previsto (j) = (a)+(b)+(e)+(f)+(g)+(h)+(i)			
																2022			Anos seguintes					
																Total (b)=(c)+(d)	Financiam. definido (c)	Financiam. não definido (d)	2023 (e)	2024 (f)		2025 (g)	2026 (h)	2027 e seg. (i)
		RP	RG				UE	EM	Início	Fim														
Ano / Nº		Ação																						
02				Coessão Territorial e Desenvolvimento Sócioeconómico																				
02 001				Desenvolvimento Económico e Apoio à Atividade Empre																				
02	001	2020/38	14	Promoção do Sucesso Escolar e Redução e Prevenção do Insucesso e Abandono Escolar - Aviso 2																				
02	001	2020/38	14/1	Transferências correntes	0102 04050104	O	100				CM	01/2022	12/2022	0		9 459	9 459						9 459	
02	001	2020/38	14/2	Transferências de capital	0102 08050104	O	100				CM	01/2022	12/2022	0		5 128	5 128						5 128	
02	001	2020/38	15	Reforço das Capacidades de Adaptação às Alterações Climáticas, Ações de Sensibilização	0102 04050104	O	100				CM	01/2022	12/2022	0		11 455	11 455						11 455	
02	001	2020/38	16	Reabilitação e Reforço dos Corredores do Património Natural da Região de Coimbra afetados pelos Incêndios Florestais	0102 08050104	O	100				CM	01/2022	12/2022	0		798	798						798	
02	001	2020/38	17	Programa de Valorização da Fileira do Queijo da Região Centro	0102 04050104	O	100				CM	01/2022	12/2022	0		10	10						10	
02	001	2020/38	18	Ciclovia do Mondego																				
02	001	2020/38	18/1	Transferências correntes	0102 04050104	O	100				CM	01/2022	12/2023	0		4 895	4 895		1 680				6 575	
02	001	2020/38	18/2	Transferências de capital	0102 08050104	O	100				CM	01/2022	12/2023	0		10 000	10 000		244 061				254 061	
02	001	2020/38	19	PriMassS - Candidatura Interreg Europe PG105830	0102 04050104	O	100				CM	01/2022	12/2022	0		859	859						859	
02	001	2020/38	20	Participação em Feiras/BTL Lisbon Travel Market	0102 04050104	O	100				CM	01/2022	12/2022	0		10 527	10 527						10 527	
02	001	2020/38	21	Viabilidade Variante EN17	0102 04050104	O	100				Cm	01/2022	12/2023	0		2 746	2 746		4 980				7 726	
02	001	2020/38	22	Rede Intermunicipal de Bibliotecas	0102 04050104	O	100				CM	01/2022	12/2022	0		1 625	1 625						1 625	
02	001	2020/38	23	Sistemas de Apoio Decisão de Emergência	0102 04050104	O	100				CM	01/2022	12/2022	0		1 685	1 685						1 685	
02	001	2020/38	24	Demonstração e Inovação para Adaptação às Alterações Climáticas na Região Centro																				
02	001	2020/38	24/1	Transferências correntes	0102 04050104	O	100				CM	01/2022	12/2022	0		1 000	1 000						1 000	
02	001	2020/38	24/2	Transferências de capital	0102 08050104	O	100				CM	01/2022	12/2022	0		2 235	2 235						2 235	
02	001	2020/38	25	PART - Programa de Apoio à Redução Tarifária nos Transportes Públicos	0102 04050104	O	100				CM	01/2022	12/2022	0		16 633	16 633						16 633	
02	001	2020/38	26	Coimbra Região de Cultura 2.0 - Mulheres e Lugares	0102 04050104	O	100				CM	01/2022	12/2022	0		2 438	2 438						2 438	
02	001	2020/38	27	Auditorias Energéticas - PI 4.3 - Auditorias Energéticas às Piscinas Municipais	0102 04050104	O	100				CM	01/2022	12/2022	0		17 116	17 116						17 116	
02	001	2020/38	28	Região de Coimbra com Igualdade	0102 04050104	O	100				CM	01/2022	12/2022	0		5 250	5 250						5 250	
02	001	2020/38	29	FIREPOCTEP - Programa Interreg POCTEP																				
02	001	2020/38	29/1	Transferências correntes	0102 04050104	O	100				CM	01/2022	12/2022	0		319	319						319	
02	001	2020/38	29/2	Transferências de capital	0102 08050104	O	100				CM	01/2022	12/2022	0		1 908	1 908						1 908	
02	001	2020/38	30	Vespa Velutina																				

Município de Coimbra

Orçamento em Preparação - Grandes Opções do Plano do ano 2022

(valores em euros)

Obj.	Prog.	Projeto		Designação	Código Classificação Orçamental	Forma de Realiz.	Fonte Financiamento (%)				Resp.	Datas (Mês/Ano)		Fases de Exec.	Realizado (a)	Despesas					Total previsto (j) = (a)+(b)+(e)+(f)+(g)+(h)+(i)				
		Ano / Nº	Ação				RP	RG	UE	EM		Início	Fim			2022		Anos seguintes							
																Total (b)=(c)+(d)	Financiam. definido (c)	Financiam. não definido (d)	2023 (e)	2024 (f)		2025 (g)	2026 (h)	2027 e seg. (i)	
02 Coesão Territorial e Desenvolvimento Sócioeconómico																									
02 001 Desenvolvimento Económico e Apoio à Atividade Empre																									
02	001	2020/150	3	Equilíbrio de Contas - I Parque	0102 0405010899	O	100					CM	01/2022	12/2022	0		10	10						10	
02	001	2021/32		PRODESO - Ensino Profissional, E.M., Lda (ITAP)																					
02	001	2021/32	1	Equilíbrio de Contas	0102 0405010899	O	100					CM	01/2022	12/2022	0		10	10						10	
02	001	2022/75		Nova Zona Industrial																					
02	001	2022/75	1	Aquisição de terrenos	0102 070101	O	100					CM	01/2022	12/2022	0		20	20						20	
Totais do Programa 001:															2 975 434	475 968	470 468	5 500	380 221	129 500	130 633	130 633	4 222 389		
02 002 Fomento da Atividade Sócioeconómica																									
Cowork - Empresas culturais e criativas																									
02	002	2015/58		Aquisição de equipamento	09 07011002	O	100					GAI	01/2022	12/2022	0										
02	002	2015/58	2	Aquisição de serviços	09 02022599	O	100					GAI	01/2022	12/2022	0	10 010	10	10 000							10 010
02	002	2015/58	3	Aquisição de bens	09 020121	O	100					GAI	01/2022	12/2022	0	10	10								10
02	002	2015/58	4	Promoção e divulgação	09 020121	O	100					GAI	01/2022	12/2022	0	10	10								10
02	002	2015/58	5	Dinamização de indústrias criativas	09 020220	O	100					GAI	01/2022	12/2022	0	3 629	3 629								3 629
Apoios à dinamização económica																									
02	002	2016/11	1	Incentivo ao IPN incubadora	0102 040701	O	100					GAI	01/2022	01/2022	0	165 000	85 000	80 000							165 000
02	002	2016/11	2	Incentivo à APBC (Associação Promoção da Baixa de Coimbra)	0102 040701	O	100					GAI	01/2022	12/2022	0	140 000	60 000	80 000							140 000
02	002	2016/11	3	Incentivo à APMC (Associação do Comércio dos Moradores de Coimbra)	0102 040701	O	100					GAI	01/2022	12/2022	0	10	10								10
02	002	2016/11	4	Apoio aos municípios afetados pela Pandemia COVID 19 e ao Comércio Local	0102 040102	O	100					CM	01/2020	12/2022	0	5 000	5 000								5 000
Refuncionalização do Mercado D. Pedro V (CENTRO 2020 - PEDU - Fase 1)																									
02	002	2017/68	1	Estudos e projeto	05 07010303	E	15	85				DPEM	01/2017	12/2022	6	31 027	5 259	5 259							36 286
02	002	2017/68	2	Construção	05 07010301	E	15	85				DEEQ	01/2017	01/2023	4	1 132 375	390 000	390 000	25 000						1 547 375
Mercado Municipal D. Pedro V																									
02	002	2020/145	2	Aquisição de equipamento básico	09 07011002	O	100					GAI	01/2022	12/2026	0	3 750	3 750		1 000	1 000	1 000	1 000			7 750
02	002	2020/145	3	Aquisição de serviços diversos	09 02022599	O	100					GAI	01/2022	12/2026	0	25 000	23 000	2 000	23 000	23 000	23 000	23 000			117 000
02	002	2020/145	4	Publicidade institucional	09 020217	O	100					GAI	01/2022	12/2026	0	3 500	1 500	2 000	1 500	1 500	1 500	1 500			9 500
02	002	2020/145	7	Sistemas de Gestão Ambiental e Informação ao Público	09 070109	O	100					GAI	01/2022	12/2022	0	1 510	10	1 500							1 510
02	002	2020/145	8	Mobiliário e equipamento	09 07010303	O	100					GAI	01/2022	12/2026	0	2 510	10	2 500	1 000	1 000	1 000	1 000			6 510

Município de Coimbra

Orçamento em Preparação - Grandes Opções do Plano do ano 2022

(valores em euros)

Obj.	Prog.	Projeto		Designação	Código Classificação Orçamental	Forma de Realiz.	Fonte Financiamento (%)				Resp.	Datas (Mês/Ano)		Fases de Exec.	Realizado (a)	Despesas					Total previsto (j) = (a)+(b)+(e)+(f)+(g)+(h)+(i)			
		Ano / Nº	Ação				RP	RG	UE	EM		Início	Fim			2022			Anos seguintes					
																Total (b)=(c)+(d)	Financiam. definido (c)	Financiam. não definido (d)	2023 (e)	2024 (f)		2025 (g)	2026 (h)	2027 e seg. (i)
02 Coesão Territorial e Desenvolvimento Sócioeconómico																								
02 002 Fomento da Atividade Sócioeconómica																								
02	002	2020/145	9	Ações promocionais	09 02022599	O	100					GAI	01/2022	12/2022	0	15 010	10	15 000						15 010
02	002	2020/145	11	Apetrechamento com equipamento de apoio ao consumidor	09 07011002	O	100					GAI	01/2022	12/2026	0	2 500	500	2 000	500	500	500	500		4 500
02	002	2020/145	12	Transferências correntes - Apoio à dinamização de atividades de promoção	09 040701	O	100					GAI	01/2022	12/2022	0	5 010	10	5 000						5 010
02	002	2020/145	14	Ofertas institucionais	09 020115	O	100					GAI	01/2022	12/2022	0	2 510	10	2 500						2 510
02	002	2020/145	15	Contratos de manutenção dos equipamentos técnicos																				
02	002	2020/145	15/1	Contratos de manutenção dos equipamentos técnicos	05 020219	O	100					DEEQ	01/2022	12/2022	0	75 300	300	75 000						75 300
02	002	2020/145	16	Adaptação de espaços do Mercado para serviços municipais																				
02	002	2020/145	16/1	Projeto	05 07010301	O	100					DPEM	01/2022	12/2022	0	20 000	20 000							20 000
02	002	2020/145	16/2	Construção	05 07010301	E	100					DEEQ	01/2022	12/2023	0	30 000	30 000		100 000					130 000
02	002	2020/145	16/3	Equipamento	05 07011002	O	100					DEEM	01/2022	12/2022	0	10	10							10
02	002	2020/147		Congressos, seminários, encontros, reuniões, espetáculos e similares																				
02	002	2020/147	1	Aquisição de serviços	09 02022599	O	100					GAI	01/2022	12/2022	0	20 010	10	20 000						20 010
02	002	2020/147	2	Deslocações e estadas	09 020213	O	100					GAI	01/2022	12/2022	0	510	10	500						510
02	002	2020/147	3	Conceção de posters, roll ups, material de divulgação	09 02022599	O	100					GAI	01/2022	12/2022	0	15 010	10	15 000						15 010
02	002	2020/147	4	Publicidade	09 02022599	O	100					GAI	01/2022	12/2022	0	10	10							10
02	002	2020/148		Promoção do Empreendedorismo e Internacionalização																				
02	002	2020/148	1	Encontros para o Empreendedorismo, Investimento e Financiamento	09 02022599	O	100					GAI	01/2022	12/2022	0	10	10							10
02	002	2020/148	2	Apoio à internacionalização	09 02022599	O	100					GAI	01/2022	12/2022	0	5 010	10	5 000						5 010
02	002	2020/148	3	Promoção e atração do investimento	09 02022599	O	100					GAI	01/2022	12/2022	0	22 912	17 912	5 000						22 912
02	002	2020/148	4	Ações de emprego e captação	09 020121	O	100					GAI	01/2022	12/2022	0	5 010	10	5 000						5 010
02	002	2020/148	5	Publicidade e promoção	09 020117	O	100					GAI	01/2022	12/2022	0	10	10							10
02	002	2020/148	6	Viagens e alojamento	09 020213	O	100					GAI	01/2022	12/2022	0	510	10	500						510
02	002	2020/149		Consultadoria Estratégica																				
02	002	2020/149	1	Aquisição de serviços	09 02022599	O	100					GAI	01/2022	12/2022	0	5 000	2 500	2 500						5 000
02	002	2020/369		INOV - U.C.																				
02	002	2020/369	1	Incentivos correntes	09 040305	O	100					GAI	01/2022	12/2022	0	3 010	10	3 000						3 010

Município de Coimbra

Orçamento em Preparação - Grandes Opções do Plano do ano 2022

(valores em euros)

Obj.	Prog.	Projeto		Designação	Código Classificação Orçamental	Forma de Realiz.	Fonte Financiamento (%)				Resp.	Datas (Mês/Ano)		Fases de Exec.	Realizado (a)	Despesas					Total previsto (j) = (a)+(b)+(e)+(f)+(g)+(h)+(i)			
		Ano / Nº	Ação				RP	RG	UE	EM		Início	Fim			2022			Anos seguintes					
																Total (b)=(c)+(d)	Financiam. definido (c)	Financiam. não definido (d)	2023 (e)	2024 (f)		2025 (g)	2026 (h)	2027 e seg. (i)
02		Coesão Territorial e Desenvolvimento Sócioeconómico																						
02 002		Fomento da Atividade Sócioeconómica																						
02 002	2020/406	Espaço Empresa																						
02 002	2020/406 1	Aquisição de serviços diversos		09 02022599	O	100				GAI	01/2022	12/2022	0		50	50						50		
02 002	2020/406 2	Publicidade		09 020217	O	100				GAI	01/2022	12/2022	0		10	10						10		
02 002	2020/406 3	Aquisição de bens		09 020121	O	100				GAI	01/2022	12/2022	0		10	10						10		
02 002	2020/406 4	Aquisição de hardware		09 070107	O	100				GAI	01/2022	12/2022	0		10	10						10		
02 002	2020/406 5	Software informático		09 070108	O	100				GAI	01/2022	12/2022	0		10	10						10		
02 002	2020/406 6	Mobiliário diverso		09 070109	O	100				GAI	01/2022	12/2022	0		10	10						10		
02 002	2020/406 7	Equipamento básico		09 07011002	O	100				GAI	01/2022	12/2022	0		10	10						10		
02 002	2020/406 8	Candeeiros e outros		09 07011002	O	100				GAI	01/2022	12/2022	0		10	10						10		
02 002	2021/15	Feira do Bairro Norton de Matos																						
02 002	2021/15 1	Requalificação do espaço da feira		04 07010413	O	100				DEP	01/2022	12/2022	0		10	10						10		
02 002	2021/15 2	Equipamento básico		09 07011002	O	100				GAI	01/2022	12/2022	0		10	10						10		
02 002	2021/15 3	Aquisição de software		13 070108	O	100				DSIC	01/2022	12/2022	0		10	10						10		
02 002	2021/15 4	Aquisição de hardware		13 070107	O	100				DSIC	01/2022	12/2022	0		10	10						10		
02 002	2021/15 5	Aquisição de bens																						
02 002	2021/15 5/1	Aquisição de bens		09 020121	O	100				GAI	01/2022	12/2022	0		10	10						10		
02 002	2021/15 6	Mobiliário diverso		09 070109	O	100				GAI	01/2022	12/2022	0		10	10						10		
02 002	2021/15 7	Aquisição de serviços		09 02022599	O	100				GAI	01/2022	12/2022	0		10	10						10		
02 002	2021/15 8	Publicidade		09 020217	O	100				GAI	01/2022	12/2022	0		10	10						10		
02 002	2021/25	Feira dos 7 e 23																						
02 002	2021/25 1	Requalificação do espaço da feira dos 7 e 23 - São Martinho do Bispo		010207010413	O	100				GAF	01/2022	12/2022	2		352 722	297 977	54 745						352 722	
Totais do Programa 002:														1 163 402	1 335 472	946 727	388 745	152 000	27 000	27 000	27 000		2 731 874	
02 003		Dinamização e Promoção do Turismo																						
02 003	2015/48	Linha de elétricos entre a Rua da Alegria e a Rotunda das Lages (CENTRO 2020 - PEDU - Fase 2) - Estudos		04 07010413	E	100				DIEP	01/2015	12/2022	0		10	10						10		
02 003	2020/151	Animação e Promoção Turística																						
02 003	2020/151 1	Aquisição de serviços		07 02022599	O	100				DCPT	01/2022	12/2022	0		6 754	6 754						6 754		
02 003	2020/151 2	Aquisição de bens		07 020121	O	100				DCPT	01/2022	12/2022	0		1 010	10	1 000					1 010		

Orçamento em Preparação - Grandes Opções do Plano do ano 2022

(valores em euros)

Obj.	Prog.	Projeto		Designação	Código Classificação Orçamental	Forma de Realiz.	Fonte Financiamento (%)				Resp.	Datas (Mês/Ano)		Fases de Exec.	Realizado (a)	Despesas					Total previsto (j) = (a)+(b)+(e)+(f)+(g)+(h)+(i)				
							RP	RG	UE	EM		Início	Fim			2022		Anos seguintes							
		Total (b)=(c)+(d)	Financiam. definido (c)													Financiam. não definido (d)	2023 (e)	2024 (f)	2025 (g)	2026 (h)		2027 e seg. (i)			
02				Coesão Territorial e Desenvolvimento Sócioeconómico																					
02	003			Dinamização e Promoção do Turismo																					
02	003	2020/151	3	Aquisição de serviços de tradução	07	020214	O	100			DCPT	01/2022	12/2022	0		2 510	10	2 500						2 510	
02	003	2020/152		Modernização dos Espaços de Informação Turística (Largo da Portagem, Universidade, outros)																					
02	003	2020/152	1	Aquisição de serviços	07	02022599	O	100			DCPT	01/2022	12/2022	0		2 010	10	2 000						2 010	
02	003	2020/152	2	Aquisição de bens	07	020121	O	100			DCPT	01/2022	12/2022	0		1 010	10	1 000						1 010	
02	003	2020/152	3	Aquisição de equipamento	07	07011002	O	100			DCPT	01/2022	12/2022	0		1 010	10	1 000						1 010	
02	003	2020/152	4	Obras de reabilitação	07	07010301	O	100			DCPT	01/2022	12/2022	0		10	10							10	
02	003	2020/153		Comemorações Relevantes (Festas da Cidade, Dia Mundial do Turismo, Fim de Ano, Dias Internacionais, etc.)																					
02	003	2020/153	1	Aquisição de serviços	07	02022599	O	100			DCPT	01/2022	12/2026	0		300 000	300 000		300 000	300 000	300 000	300 000			1 500 000
02	003	2020/153	2	Transportes	07	02021001	O	100			DCPT	01/2022	12/2022	0		10	10								10
02	003	2020/153	3	Cachets / Grupos Culturais e outros	07	02022599	O	100			DCPT	01/2022	12/2026	0		250 000	185 000	65 000	185 000	185 000	185 000	185 000			990 000
02	003	2020/153	4	Aquisição de serviços de divulgação e publicidade	07	020217	O	100			DCPT	01/2022	12/2026	0		150 000	100 000	50 000	100 000	100 000	100 000	100 000			550 000
02	003	2020/153	5	Iluminação - aquisição de serviços	07	02022599	O	100			DCPT	01/2022	12/2026	0		190 000	145 000	45 000	140 000	140 000	140 000	140 000			750 000
02	003	2020/153	6	Pirotecnia - aquisição de serviços	07	02022599	O	100			DCPT	01/2022	12/2026	0		100 000	92 000	8 000	92 000	92 000	92 000	92 000			468 000
02	003	2020/153	7	Impressão de material promocional	07	02022599	O	100			DCPT	01/2022	12/2026	0		3 010	10	3 000							3 010
02	003	2020/153	8	Direitos de autor	07	02022599	O	100			DCPT	01/2022	12/2026	0		10 000	600	9 400	600	600	600	600			12 400
02	003	2020/153	9	Artigos e objetos de valor (bustos e outras obras de arte)	07	070112	O	100			DCPT	01/2022	12/2022	0		10	10								10
02	003	2020/153	10	Segurança e vigilância - aquisição de serviços	07	02022599	O	100			DCPT	01/2022	12/2026	0		15 000	15 000		15 000	15 000	15 000	15 000			75 000
02	003	2020/153	11	Coberturas e decoração de Natal	07	020208	O	100			DCPT	01/2022	12/2022	0		10	10								10
02	003	2020/153	12	Iluminação - Contratação de energia	04	0202010101	O	100			DIEP	01/2022	12/2026	0		30 010	10	30 000	30 000	30 000	30 000	30 000			150 010
02	003	2020/154		Publicações de carácter turístico (Mapa da Cidade, Agenda de Atividades, Edições Quadrilingue, etc.)																					
02	003	2020/154	1	Aquisição de serviços	07	02022599	O	100			DCPT	01/2022	12/2026	0		25 000	2 900	22 100	2 900	2 900	2 900	2 900			36 600
02	003	2020/154	2	Aquisição de serviços de criação de imagem e paginação	07	02022599	O	100			DCPT	01/2022	12/2022	0		1 010	10	1 000							1 010
02	003	2020/155		Apoio a iniciativas turísticas (Apoio a instituições que promovem os espaços de Coimbra)																					
02	003	2020/155	1	Aquisição de serviços	07	02022599	O	100			DCPT	01/2022	12/2022	0		3 010	10	3 000							3 010
02	003	2020/155	2	Aquisição de serviços de divulgação e publicidade	07	020217	O	100			DCPT	01/2022	12/2022	0		2 010	10	2 000							2 010
02	003	2020/155	3	Incentivos a instituições	07	040701	O	100			DCPT	01/2022	12/2022	0		2 010	10	2 000							2 010

Orçamento em Preparação - Grandes Opções do Plano do ano 2022

(valores em euros)

Obj.	Prog.	Projeto		Designação	Código Classificação Orçamental	Forma de Realiz.	Fonte Financiamento (%)				Resp.	Datas (Mês/Ano)		Fases de Exec.	Realizado (a)	Despesas					Total previsto (j) = (a)+(b)+(e)+(f)+(g)+(h)+(i)	
		Ano / Nº	Ação				2022					Anos seguintes										
							RP	RG	UE	EM		Total (b)=(c)+(d)	Financiam. definido (c)			Financiam. não definido (d)	2023 (e)	2024 (f)	2025 (g)	2026 (h)		2027 e seg. (i)
02		Coesão Territorial e Desenvolvimento Sócioeconómico																				
02 003		Dinamização e Promoção do Turismo																				
02 003	2020/156	Quotas em associações e entidades																				
02 003	2020/156 1	Quotas		07 02022599	O	100					DCPT	01/2022	12/2026	0	32 000	32 000	7 000	7 000	7 000	7 000	60 000	
02 003	2020/366	Gestão de áreas urbanas de desenvolvimento turístico																				
02 003	2020/366 1	Manutenção urbana		04 07010413	O	100					DIEP	01/2022	12/2026	1	50 010	10	50 000	50 000	50 000	50 000	250 010	
02 003	2022/42	"I LOVE COIMBRA"																				
02 003	2022/42 1	Concurso de ideias e instalação		0102 02022599	O	100					CM	01/2022	12/2022	0	10	10					10	
02 003	2022/48	Margens do Rio Mondego - atividades de lazer e turismo																				
02 003	2022/48 1	Piscina flutuante		04 07010406	O	100					DEPM	01/2022	12/2023	0	10	10	10				20	
02 003	2022/48 2	Campos de jogos		04 07010302	E	100					DEPM	01/2022	12/2023	0	10	10	10				20	
02 003	2022/48 3	Zonas de apoio		04 07010413	O	100					DEPM	01/2022	12/2023	0	10	10	10				20	
02 003	2022/76	Coimbra Story Center																				
02 003	2022/76 1	Aquisição de serviços		0102 02022599	O	100					CM	01/2022	12/2022	0	20	20					20	
Totais do Programa 003:															1 177 484	879 484	298 000	922 530	922 500	922 500	922 500	4 867 514
02 004		Acessibilidades/Vias Estruturantes																				
02 004	2006/30	Circular Externa																				
02 004	2006/30 1	Ligação da Circular Externa ao Monte Formoso		04 07030301	E	100					DIEP	02/2022	01/2023	1	610 994	10	610 984	60 000			670 994	
02 004	2012/11	Acessibilidades ao Hospital dos Covões																				
02 004	2012/11 1	Projeto		04 07030301	O	100					DEP	01/2012	12/2022	1	10	10					10	
02 004	2015/10	Prolongamento da Avenida da Lousã																				
02 004	2015/10 1	Estudos prévios e projeto		04 07030301	O	100					DEP	05/2022	03/2023	1	50 000	50 000	171 000				221 000	
02 004	2015/11	Anel da Pedrulha (1ª fase)																				
02 004	2015/11 1	Projeto		04 07030301	O	100					DEP	01/2022	12/2022	1	253 534	5 071	5 071				258 605	
02 004	2015/12	Via estruturante Santa Clara / S. Martinho do Bispo - troço Vale da Escola Agrária																				
02 004	2015/12 1	Projeto		04 07030301	O	100					DEP	01/2015	12/2022	1	429	429					429	
02 004	2015/13	Via de ligação IC2/Via Planalto de Sta Clara																				
02 004	2015/13 1	Projeto		04 07030301	O	100					DEP	01/2015	12/2022	1	10	10					10	
02 004	2015/14	Via rápida Bencanta / Taveiro - reformulação do Nó de S. Martinho do Bispo (obras complementares)																				

Município de Coimbra

Orçamento em Preparação - Grandes Opções do Plano do ano 2022

(valores em euros)

Obj.	Prog.	Projeto		Designação	Código Classificação Orçamental	Forma de Realiz.	Fonte Financiamento (%)				Resp.	Datas (Mês/Ano)		Fases de Exec.	Realizado (a)	Despesas					Total previsto (j) = (a)+(b)+(e)+(f)+(g)+(h)+(i)				
		Ano / Nº	Ação				2022					Anos seguintes													
							RP	RG	UE	EM		Total (b)=(c)+(d)	Financiam. definido (c)			Financiam. não definido (d)	2023 (e)	2024 (f)	2025 (g)	2026 (h)		2027 e seg. (i)			
02		Coessão Territorial e Desenvolvimento Sócioeconómico																							
02	004	Acessibilidades/Vias Estruturantes																							
02	004	2015/14	1	Projeto	04	07030301	O	100			DEP	01/2015	12/2022	1		10	10							10	
02	004	2015/15		Variante a Larçã																					
02	004	2015/15	1	Estudos	04	07030301	O	100			DEP	01/2015	12/2022	1		10	10								10
02	004	2015/17		Requalificação da Estrada das valas - Freguesia de Torre de Vilela e Souselas																					
02	004	2015/17	1	Projeto	04	07030308	O	100			DEP	01/2015	12/2022	1		10	10								10
02	004	2015/18		Prolongamento da Rua do Alto da Romeira (Zona Industrial de Eiras)																					
02	004	2015/18	1	Projeto	04	07030301	O	100			DEP	01/2015	12/2022	1		10	10								10
02	004	2016/18		Acessibilidades ao Polo III da UC																					
02	004	2016/18	1	Projeto	04	07030301	O	100			DEP	01/2016	12/2022	1		10	10								10
02	004	2017/61		Ponte da Trémoa																					
02	004	2017/61	1	Obra - Parceria com a Câmara Municipal de Miranda do Corvo	04	08050101	E	100			DIEP	01/2022	06/2022	1		125 000	125 000								125 000
02	004	2017/63		Ponte do Paço																					
02	004	2017/63	1	Projeto - Parceria com a Câmara Municipal de Montemor-o-Velho	04	08050101	E	100			DEP	01/2021	03/2022	1		9 000	9 000								9 000
02	004	2017/63	2	Obra	04	07030301	E	100			DIEP	10/2019	10/2022	6	432 457	40 000	40 000								472 457
02	004	2018/54		Vias municipais principais (circulares e outros)																					
02	004	2018/54	1	Manutenção, beneficiação e conservação	04	07030301	E	100			DIEP	01/2022	12/2026	0		10	10	1 000 000	1 000 000	1 000 000	1 000 000				4 000 010
02	004	2018/57		Variante a Eiras																					
02	004	2018/57	1	Projeto e construção 2º troço	04	07030301	O	100			DEP	01/2018	12/2022	1		10	10								10
02	004	2018/58		Ligação da Circular Externa ao Hospital Pediátrico																					
02	004	2018/58	1	Projeto	04	07030301	O	100			DEP	03/2022	03/2023	0		90 319	90 319	20 000							110 319
02	004	2018/58	2	Construção	04	07030301	E	100			DIEP	01/2022	12/2022	0		10	10								10
02	004	2019/53		Rua Pedro Hispano - rotunda																					
02	004	2019/53	1	Projeto e construção	04	07030301	O	100			DEP	06/2022	03/2023	1		100 010	10	100 000	40 000						140 010
02	004	2019/54		Ligação Ponte Rainha Santa / Alto dos Barreiros																					
02	004	2019/54	1	Projeto	04	07030301	O	100			DIEP	01/2019	12/2022	1		10	10								10
02	004	2019/55		Ligação Rua Virgílio Correia/Circular Interna																					
02	004	2019/55	1	Projeto e construção	04	07030301	O	100			DIEP	05/2022	12/2026	0		20 010	10	20 000	200 000	600 000	180 000				1 000 010

Município de Coimbra

Orçamento em Preparação - Grandes Opções do Plano do ano 2022

(valores em euros)

Obj.	Prog.	Projeto		Designação	Código Classificação Orçamental	Forma de Realiz.	Fonte Financiamento (%)				Resp.	Datas (Mês/Ano)		Fases de Exec.	Realizado (a)	Despesas					Total previsto (j) = (a)+(b)+(e)+(f)+(g)+(h)+(i)		
							RP	RG	UE	EM		Início	Fim			2022			Anos seguintes				
		Total (b)=(c)+(d)	Financiam. definido (c)													Financiam. não definido (d)	2023 (e)	2024 (f)	2025 (g)	2026 (h)		2027 e seg. (i)	
02				Coessão Territorial e Desenvolvimento Sócioeconómico																			
02 004				Acessibilidades/Vias Estruturantes																			
02 004	2019/56			Via estruturante Santa Clara / S. Martinho do Bispo - Troço Via rápida / Rua dos Covões	04 07030301	O	100			DEP	01/2019	12/2022	1										
02 004	2019/56	1		Projeto										10	10							10	
02 004	2019/57			Via estruturante Taveiro / Ribeira de Frades	04 07030301	O	100			DEP	01/2019	12/2022	1										
02 004	2019/57	1		Projeto										10	10							10	
02 004	2019/58			Via estruturante Santa Clara/S. Martinho do Bispo - troço Centro de saúde/Guarda Inglesa e ligação ao IC2 (Nó do Planalto de Sta Clara)	04 07030301	O	100			DEP	01/2021	12/2022	1										
02 004	2019/58	1		Projeto										10	10							10	
02 004	2019/59			Ligação Bencanta - Espadaneira	04 07030301	O	100			DEP	01/2019	12/2022	1										
02 004	2019/59	1		Projeto										10	10							10	
02 004	2022/17			Requalificação da Av. Elísio de Moura - Alteração de circulação e estacionamento	04 07030305	O	100			DEP	07/2022	03/2023	1		10	10		10 000					10 010
02 004	2022/17	2		Construção						DIEP	10/2022	02/2025	0	50 000	50 000			500 000	350 000	100 000			1 000 000
02 004	2022/18			Requalificação da Estrada de Eiras	04 07030305	O	100			DEP	07/2022	03/2023	1		10	10		10 000					10 010
02 004	2022/18	2		Construção						DIEP	06/2022	02/2025	0	100 000	100 000			1 050 000	350 000	100 000			1 600 000
Totais do Programa 004:														685 991	1 201 003	470 019	730 984	3 061 000	2 300 000	1 380 000	1 000 000	9 627 994	
02 005				Acessibilidades/Vias Complementares																			
02 005	2015/19			Acessibilidades em Almalaguês	04 07030308	E	100			DIEP	02/2016	01/2022	6	25 804	5 010	10	5 000						30 814
02 005	2017/24			Acessibilidades em Santo António dos Olivais	04 07030301	E	100			DIEP	01/2022	08/2024	2		10			450 000	1 780 000				2 230 010
02 005	2017/24	2		Parque de estacionamento Av. Mendes da Silva						DIEP	04/2022	02/2023	1	20 000	20 000			275 000					295 000
02 005	2017/24	5		Separador Central da Av. Mendes Silva						DIEP	06/2022	08/2023	1	70 010	10	70 000		165 000					235 010
02 005	2017/24	7		Parque de estacionamento na Rua Fernando Assis Pacheco						DIEP	06/2022	08/2022	1	45 010	10	45 000							45 010
02 005	2017/24	8		Requalificação do espaço público da Urbanização da Quinta da Fonte - Projeto e construção	04 07030301	O	100			DEP	07/2021	02/2024	1	100 010	10	100 000		150 000	100 000				350 010
02 005	2019/61			Acessibilidades em Antuzede																			
02 005	2019/61	1		Acesso à Cidreira						DIEP	08/2020	04/2022	6	366 352	124 673	124 673							491 025

Município de Coimbra

Orçamento em Preparação - Grandes Opções do Plano do ano 2022

(valores em euros)

Obj.	Prog.	Projeto		Designação	Código Classificação Orçamental	Forma de Realiz.	Fonte Financiamento (%)				Resp.	Datas (Mês/Ano)		Fases de Exec.	Realizado (a)	Despesas					Total previsto (j) = (a)+(b)+(e)+(f)+(g)+(h)+(i)				
		Ano / Nº	Ação				RP	RG	UE	EM		Início	Fim			2022			Anos seguintes						
																Total (b)=(c)+(d)	Financiam. definido (c)	Financiam. não definido (d)	2023 (e)	2024 (f)		2025 (g)	2026 (h)	2027 e seg. (i)	
02		Coesão Territorial e Desenvolvimento Sócioeconómico																							
02 005		Acessibilidades/Vias Complementares																							
02	005	2019/62		Acessibilidades no Botão																					
02	005	2019/62	1	Alargamento do Pontão do Botão	0102 07030308	O	100				GAF	01/2022	12/2022	0		10	10							10	
02	005	2019/63		Acessibilidades em Brasfemes																					
02	005	2019/63	1	Alargamento do pontão na EM 537 sobre a Ribeira de Vilarinho/Brasfemes	0102 07030308	E	100				GAF	01/2019	12/2022	0		10	10							10	
02	005	2019/64		Acessibilidades em S. Martinho do Bispo																					
02	005	2019/64	1	Requalificação do Largo Chafariz	04 07030308	O	100				DIEP	04/2019	12/2022	6	97 485	20 602	602	20 000						118 087	
02	005	2020/158		Outros projetos e construção de Vias Complementares																					
02	005	2020/158	1	Projetos e construção	04 07030301	E	100				DEP	04/2022	01/2026	1	95 111	50 000	15 000	35 000	50 000	50 000	50 000	50 000		345 111	
02	005	2020/158	2	Manutenção, beneficiação e conservação de vias complementares e arruamentos urbanos	04 07030301	O	100				DIEP	01/2022	12/2026	0	269 521	850 000	300 000	550 000	550 000	550 000	550 000	1 100 000		3 869 521	
02	005	2020/158	3	Manutenção e beneficiação de estradas municipais	04 07030301	O	100				DIEP	01/2022	12/2026	0		4 144 672	4 144 672		2 580 000	1 550 000	1 550 000	1 100 000		10 924 672	
02	005	2020/158	4	Proteções em vias rodoviárias	04 07030301	O	100				DIEP	01/2022	12/2026	1	149 591	150 010	10	150 000	300 000	300 000	300 000	300 000		1 499 601	
02	005	2020/158	6	Outros investimentos	04 07030301	E	100				DIEP	01/2022	12/2022	0		10	10							10	
02	005	2021/27		Acessibilidades em Ceira																					
02	005	2021/27	1	Alargamento e correção de curva no cruzamento Vale de Açor / Sobral de Ceira	04 07030308	E	100				DIEP	10/2021	12/2022	2		78 140	78 140							78 140	
02	005	2021/27	2	Ligação da Rua Manuel C. Castro à Rua da Igreja	04 07030308	O	100				DIEP	01/2022	11/2022	1		230 000	230 000							230 000	
															Totais do Programa 005:	1 003 864	5 888 177	4 913 177	975 000	4 520 000	4 330 000	2 450 000	2 550 000		20 742 041
02 006		Ordenamento de Tráfego e Circulação																							
02	006	2016/36		Mobilidade Digital (CENTRO 2020 - PEDU - Fase 2)																					
02	006	2016/36	1	Estudos e projeto	04 07030301	O	100				DMT	01/2022	07/2022	0		30 010	10	30 000						30 010	
02	006	2016/36	2	Aquisição de serviços	04 02022599	O	100				DMT	07/2022	12/2023	0		10 010	10	10 000	90 000					100 010	
02	006	2016/38		Caminhos pedonais de Cruz de Celas/Baixa, Santa Clara, Arregaça e Loios (CENTRO 2020 - PEDU - Fase 1)																					
02	006	2016/38	1	Cruz de Celas/Baixa, Arregaça e Loios	04 07030301	E	15	85			DIEP	11/2021	12/2023	2	273 200	2 320 758	2 320 758		350 000					2 943 958	
02	006	2016/38	2	Sta Clara/Calçada de Sta Isabel	04 07030301	E	15	85			DIEP	11/2019	12/2023	4	520 608	550 000	550 000		60 000					1 130 608	
02	006	2016/56		Ciclovia de Coimbra - Coimbra B/Vale das Flores/Portela, incluindo Ponte Pedonal e Ciclável (CENTRO 2020 - PEDU - Fase 1)																					
02	006	2016/56	1	Estudos, projeto e execução	04 07030301	E	15	85			DIEP	01/2021	01/2022	6	2 434 256	101 475	101 475							2 535 731	

Orçamento em Preparação - Grandes Opções do Plano do ano 2022

(valores em euros)

Obj.	Prog.	Projeto		Designação	Código Classificação Orçamental	Forma de Realiz.	Fonte Financiamento (%)				Resp.	Datas (Mês/Ano)		Fases de Exec.	Realizado (a)	Despesas					Total previsto (j) = (a)+(b)+(e)+(f)+(g)+(h)+(i)						
		Ano / Nº	Ação				RP	RG	UE	EM		Início	Fim			2022			Anos seguintes								
																Total (b)=(c)+(d)	Financiam. definido (c)	Financiam. não definido (d)	2023 (e)	2024 (f)		2025 (g)	2026 (h)	2027 e seg. (i)			
02 Coesão Territorial e Desenvolvimento Sócioeconómico																											
02 006 Ordenamento de Tráfego e Circulação																											
02	006	2016/56	3	Postos de estacionamento de bicicletas (CENTRO 2020 - PEDU - Fase 1) - construção	04	07030301	E	100			DIEP	10/2020	01/2022	6	99 935	20 000	20 000										119 935
02	006	2016/57		Gestão de Tráfego - Implementação de sistemas de gestão de tráfego (CENTRO 2020 - PEDU - Fase 2)																							
02	006	2016/57	1	Estudos e projeto	04	07011002	O	100			DMT	01/2022	07/2022	0		5 010	10	5 000									5 010
02	006	2016/57	2	Empreitadas	04	07030301	E	100			DMT	07/2022	12/2023	0		100 010	10	100 000	600 000								700 010
02	006	2016/57	3	Aquisição de serviços	04	02022599	O	100			DMT	07/2022	12/2023	0		25 010	10	25 000	25 000								50 010
02	006	2017/57		Ciclovia de Coimbra - Ligação Sólum/Av. Urbano Duarte (CENTRO 2020 - PEDU - Fase 2)																							
02	006	2017/57	1	Estudos, projeto e execução	04	07030301	E	100			DIEP	10/2022	05/2024	0		25 010	10	25 000	150 000	225 000							400 010
02	006	2017/58		Ciclovia de Coimbra - Extensões à Sólum e Vale das Flores (CENTRO 2020 - PEDU - Fase 2)																							
02	006	2017/58	1	Estudos, projeto e execução	04	07030301	E	100			DIEP	10/2022	05/2024	0		30 010	10	30 000	250 000	220 000							500 010
02	006	2018/2		Reestruturação da rede de parques periféricos / Ecovia																							
02	006	2018/2	1	Projeto e construção	04	07010413	E	100			DIEP	01/2022	12/2022	0		10	10										10
02	006	2020/160		Sinalização																							
02	006	2020/160	1	Pintura de marcas rodoviárias	04	07010409	O	100			DIEP	04/2022	10/2024	0	457 905	450 020	450 020		200 000	50 000							1 157 925
02	006	2020/161		Proteção da Circulação Pedonal																							
02	006	2020/161	2	Marcação de estradas e dispositivos de segurança	04	07010409	E	100			DIEP	01/2022	12/2026	1	233 569	50 010	10	50 000	200 000	200 000	200 000	200 000					1 083 579
02	006	2020/162		Semaforizações/Segurança Rodoviária																							
02	006	2020/162	1	Semaforizações e outros sistemas	04	07010409	E	100			DIEP	01/2022	12/2026	1	468 642	50 010	10	50 000	200 000	200 000	200 000	200 000					1 318 652
02	006	2020/162	2	Sistema de semaforização - Manutenção	04	020121	O	100			DOAD	01/2022	12/2025	0		10 000	10 000		10 000	10 000	10 000						40 000
02	006	2020/162	3	Sistema de semaforização - assistência técnica	04	02020301	O	100			DOAD	01/2022	12/2025	0		10 000	10 000		10 000	10 000	10 000						40 000
02	006	2020/163		Sinalização Direcional																							
02	006	2020/163	1	Aquisição e instalação	04	07010409	O	100			DMT	01/2022	12/2022	0		50 000	20 000	30 000									50 000
02	006	2020/163	2	Iluminação / Ligação à Rede Pública	04	07010404	O	100			DMT	01/2022	12/2022	0		10 010	10	10 000									10 010
02	006	2020/163	4	Manutenção sinalização direcional tipo JCDecaux - aquisição de serviços	04	02022599	O	100			DMT	01/2022	12/2022	0		20 010	10	20 000									20 010
02	006	2020/164		Sistema de Controlo de Acessos																							
02	006	2020/164	1	Aquisição e montagem	04	07011002	O	100			DMT	01/2022	12/2026	0		10 010	10	10 000	20 000	20 000	20 000	20 000					90 010
02	006	2020/164	2	Manutenção	04	02022599	O	100			DMT	01/2022	12/2026	0		25 010	10	25 000	25 000	25 000	25 000	25 000					125 010

Orçamento em Preparação - Grandes Opções do Plano do ano 2022

(valores em euros)

Obj.	Prog.	Projeto		Designação	Código Classificação Orçamental	Forma de Realiz.	Fonte Financiamento (%)				Resp.	Datas (Mês/Ano)		Fases de Exec.	Realizado (a)	Despesas					Total previsto (j) = (a)+(b)+(e)+(f)+(g)+(h)+(i)		
																2022			Anos seguintes				
		Ano / Nº	Ação				RP	RG	UE	EM		Início	Fim			Total (b)=(c)+(d)	Financiam. definido (c)	Financiam. não definido (d)	2023 (e)	2024 (f)		2025 (g)	2026 (h)
02				Coessão Territorial e Desenvolvimento Sócioeconómico																			
02	006			Ordenamento de Tráfego e Circulação																			
02	006	2020/168		Fornecimento de postes de sinalização direcional, abrigos e outros equipamentos e mobiliário urbano																			
02	006	2020/168	1	Aquisição	04	020121			100		DMT	01/2021	12/2022	0		10	10					10	
02	006	2020/169		Contrato com a JCDecaux (contrapartida na Receita)																			
02	006	2020/169	1	Aquisição de bens de investimento	04	07011002			100		DMT	01/2022	12/2026	0	560 010	10	560 000	60 000	60 000	60 000	60 000	800 010	
02	006	2020/169	2	Aquisição de bens	04	020121			100		DMT	01/2022	12/2026	0	50 615	615	50 000	50 000	50 000	50 000	50 000	250 615	
02	006	2020/169	3	Aquisição de serviços	04	02022599			100		DMT	01/2022	12/2026	0	56 900	56 900		30 000	30 000	30 000	30 000	176 900	
02	006	2020/169	4	Contrato de manutenção	04	02022599			100		DMT	01/2021	12/2022	0									
02	006	2020/380		Cadastro de sinalização																			
02	006	2020/380	1	Aquisição de serviços	04	02022599			100		DMT	01/2022	12/2023	0	20 000	20 000		80 000					100 000
02	006	2021/13		Ciclovía Ribeirinha do Mondego - Troço Portela/Quinta das Varandas																			
02	006	2021/13	1	Estudos, projeto e execução	04	07030301			100		DEP	10/2022	05/2024	0	30 010	10	30 000	40 000	10 000				80 010
02	006	2021/16		Ciclovía do Mondego (contrato Interadministrativo de Delegação de Competências, de 03.08.2021, com a CIM/RC, Figueira-da-Foz, Montemor-o-Velho e Coimbra)																			
02	006	2021/16	1	Projeto	04	07030301			100		DMT	01/2022	12/2022	6	14 240	14 240							14 240
02	006	2021/16	2	Execução	04	07030301			100		DMT	01/2022	12/2023	1	172 488	172 488		86 367					258 855
02	006	2021/16	3	Manutenção	04	07030301			100		DMT	01/2022	12/2026	0	10	10		20 000	20 000	20 000	20 000		80 010
02	006	2021/28		Ciclovía de Coimbra - Ligação entre Coimbra B e S. Martinho de Árvore ao longo do leito periférico direito																			
02	006	2021/28	1	Projeto	04	07030301			100		DMT	01/2021	12/2022	0	10	10							10
02	006	2021/28	2	Execução	04	07030301			100		DMT	10/2022	05/2024	0	25 010	10	25 000	150 000	225 000				400 010
02	006	2021/29		Ciclovía de Coimbra - Ligação da Ponte Açude e o Vale do Rosal em Santa Clara à ISCAC/ESAC e Piscinas de S. Martinho do Bispo																			
02	006	2021/29	1	Projeto	04	07030301			100		DMT	10/2022	05/2024	1	30 010	10	30 000	40 000	10 000				80 010
02	006	2021/29	2	Execução	04	07030301			100		DMT	05/2022	05/2025	0	60 010	10	60 000	140 000	10 000	90 000			300 010
02	006	2022/20		Ciclovía do Rio Ceira (Protocolo de execução com a CIM/RC)																			
02	006	2022/20	1	Projeto	04	07030301			100		DMT	01/2022	12/2022	0	5 010	10	5 000						5 010
02	006	2022/20	2	Execução	04	07030301			100		DMT	01/2022	12/2022	0	10	10							10
02	006	2022/21		Ciclovía Ingote/Casa do Sal																			

Município de Coimbra

Orçamento em Preparação - Grandes Opções do Plano do ano 2022

(valores em euros)

Obj.	Prog.	Projeto		Designação	Código Classificação Orçamental	Forma de Realiz.	Fonte Financiamento (%)				Resp.	Datas (Mês/Ano)		Fases de Exec.	Realizado (a)	Despesas					Total previsto (j) = (a)+(b)+(e)+(f)+(g)+(h)+(i)			
		Ano / Nº	Ação				RP	RG	UE	EM		Início	Fim			2022			Anos seguintes					
																Total (b)=(c)+(d)	Financiam. definido (c)	Financiam. não definido (d)	2023 (e)	2024 (f)		2025 (g)	2026 (h)	2027 e seg. (i)
02		Coesão Territorial e Desenvolvimento Sócioeconómico																						
02 006		Ordenamento de Tráfego e Circulação																						
02 006	2022/21	1	Estudos, projeto e execução	04 07030301	E	100					DEP	08/2022	06/2024	0	40 010	10	40 000	80 000	30 000				150 010	
02 006	2022/32		Gare Intermodal de Coimbra																					
02 006	2022/32	1	Projeto	05 07010307	O	100					DPEM	01/2022	12/2022	0	10	10							10	
02 006	2022/32	2	Execução	05 07010307	E	100					DEEQ	01/2022	12/2022	0	10	10							10	
02 006	2022/34		Equipamento Urbano (sinalização, transportes e outros)																					
02 006	2022/34	1	Fornecimento e aquisição	04 07010409	O	100					DMT	01/2022	12/2026	0	10 000	10 000		75 000	75 000	75 000	75 000		310 000	
02 006	2022/34	2	Alteração e reposicionamento	04 02022599	O	100					DMT	01/2022	12/2026	0	5 000	5 000		50 000	50 000	50 000	50 000		205 000	
02 006	2022/34	3	Contrato de manutenção	04 02022599	O	100					DMT	01/2022	12/2026	0	60 010	10	60 000	60 000	60 000	60 000	60 000		300 010	
02 006	2022/54		Integração funcional dos espaços envolventes à linha do Metro Mondego																					
02 006	2022/54	1	Projeto e execução	04 07030301	E	100					DEPM	01/2022	12/2023	0	10	10		10					20	
Totais do Programa 006:															4 488 115	5 041 786	3 761 786	1 280 000	3 151 377	1 590 000	900 000	790 000		15 961 278
02 007		Melhoria da Mobilidade Pedonal e Segurança Rodoviária																						
02 007	2020/170		Pavimentação e manutenção de vias e passeios																					
02 007	2020/170	1	Aquisição de serviços diversos	04 02022599	O	100					DOAD	01/2022	12/2026	0	99 020	35 020	64 000	250 000	25 000	25 000	25 000		424 020	
02 007	2020/170	2	Locação de máquinas e viaturas	04 020208	O	100					DOAD	01/2022	12/2026	0	155 000	145 000	10 000	100 000	100 000	100 000	100 000		555 000	
02 007	2020/170	3	Aquisição de serviços	04 020208	O	100					DOAD	01/2022	12/2026	0	100 010	10	100 000	100 000	100 000	100 000	100 000		500 010	
02 007	2020/170	4	Aquisição de materiais	04 020121	O	100					DOAD	01/2022	12/2026	0	366 157	127 500	238 657	250 000	250 000	250 000	250 000		1 366 157	
02 007	2020/170	5	Locação de outros bens	04 020208	O	100					DOAD	01/2022	12/2026	0	10 010	10	10 000	10 000	10 000	10 000	10 000		50 010	
02 007	2020/170	6	Construção e conservação de passeios e calçadas	04 07030301	E	100					DIEP	01/2022	12/2026	1	1 120 370	100 000	1 020 370	850 000	500 000	500 000	500 000		3 470 370	
02 007	2020/170	7	Requalificação de pavimentos e sinalização	04 07030301	O	100					DIEP	01/2022	12/2026	0	1 600 000	500 000	1 100 000	500 000	500 000	500 000	500 000		3 600 000	
02 007	2020/382		Plano de Mobilidade Urbana Sustentável																					
02 007	2020/382	1	Aquisição de serviços	04 020214	O	100					DMT	01/2022	12/2023	1	96 800	96 800		100 000					196 800	
02 007	2020/383		Plano Municipal de Segurança Rodoviária																					
02 007	2020/383	1	Aquisição de serviços	04 020214	O	100					DMT	04/2022	11/2023	0	36 900	36 900		80 000					116 900	
02 007	2020/384		Plano de Acessibilidade Pedonal																					
02 007	2020/384	1	Aquisição de serviços	04 020214	O	100					DMT	09/2022	12/2022	0	50 010	10	50 000						50 010	
02 007	2020/385		Programa Municipal de Educação Rodoviária																					

Município de Coimbra

Orçamento em Preparação - Grandes Opções do Plano do ano 2022

(valores em euros)

Obj.	Prog.	Projeto		Designação	Código Classificação Orçamental	Forma de Realiz.	Fonte Financiamento (%)				Resp.	Datas (Mês/Ano)		Fases de Exec.	Realizado (a)	Despesas					Total previsto (j) = (a)+(b)+(e)+(f)+(g)+(h)+(i)						
		Ano / N.º	Ação				RP	RG	UE	EM		Início	Fim			2022			Anos seguintes								
																Total (b)=(c)+(d)	Financiam. definido (c)	Financiam. não definido (d)	2023 (e)	2024 (f)		2025 (g)	2026 (h)	2027 e seg. (i)			
02		Coesão Territorial e Desenvolvimento Sócioeconómico																									
02 007		Melhoria da Mobilidade Pedonal e Segurança Rodoviária																									
02	007	2020/385	1	Aquisição de bens	04 020120	O	100				DMT	09/2022	12/2023	0		10	10		50 000							50 010	
02	007	2020/386		Semana Europeia da Mobilidade																							
02	007	2020/386	1	Aquisição de bens	04 020115	O	100				DMT	08/2022	09/2026	0		20 010	10	20 000	20 000	20 000	20 000	20 000	20 000			100 010	
02	007	2022/22		Adaptação do espaço público à circulação de pessoas com mobilidade reduzida																							
02	007	2022/22	1	Projeto e construção	04 07030313	E	100				DEP	01/2022	12/2025	1		80 010	10	80 000	120 000	100 000	100 000					400 010	
02	007	2022/23		Passagem superior pedonal Casa do Sal/Monte Formoso																							
02	007	2022/23	1	Projeto e construção	04 07030313	E	100				DEP	08/2022	12/2025	1		50 010	10	50 000	500 000	500 000	150 000					1 200 010	
Totais do Programa 007:															3 784 317	1 041 290	2 743 027	2 930 000	2 105 000	1 755 000	1 505 000		12 079 317				
02 008		Infraestruturas Aeroportuárias																									
02	008	2018/1		Infraestruturas																							
02	008	2018/1	1	Estudos	05 020214	O	100				DEEM	01/2022	12/2022	0	21 124	12 423	12 423									33 547	
02	008	2018/1	2	Projeto e construção	05 07010413	O	100				DEEM	01/2022	12/2022	0		10	10									10	
02	008	2018/1	3	Manutenção	05 07010413	E	100				DEEM	01/2022	12/2026	0	160 695	50 010	10	50 000	50 000	50 000	50 000	50 000	50 000			410 705	
02	008	2018/1	4	Conservação de equipamento diverso	05 07011002	O	100				DEEM	01/2022	12/2022	0		10	10									10	
02	008	2018/1	5	Equipamentos	05 07011002	O	100				DEEM	01/2022	12/2026	0	36 863	25 000	8 000	17 000	10 000	10 000	10 000	10 000				101 863	
02	008	2018/1	6	Manutenção geral do edifício do Aeródromo	05 07010307	E	100				DEEM	01/2022	12/2022	0		67 150	67 150									67 150	
02	008	2018/1	7	Aquisição de mobiliário	05 070109	O	100				DEEM	01/2022	12/2022	0		10	10									10	
02	008	2018/1	8	Construção de posto de abastecimento	05 07010413	O	100				DEEM	01/2022	12/2022	0		10	10									10	
02	008	2018/1	9	Aquisição de terrenos	0102070101	O	100				DP	01/2022	12/2022	0		6 056	6 056									6 056	
02	008	2018/1	10	Aquisição da viatura VECI para prevenção ao Aeródromo	14 0701060202	O	100				CMBS	01/2022	12/2022	0		10	10									10	
02	008	2018/1	11	Manutenção corrente - aquisição de bens	04 020121	O	100				DMT	01/2022	12/2022	0		10	10									10	
02	008	2018/1	12	Manutenção corrente - aquisição de serviços	04 02020301	O	100				DMT	01/2022	12/2022	0		10	10									10	
Totais do Programa 008:															218 682	160 709	93 709	67 000	60 000	60 000	60 000	60 000		619 391			
02 009		Equipamentos e Infraestruturas Estruturantes																									
02	009	2010/20		Centro de Convenções e Espaço Cultural/Convento S. Francisco																							
02	009	2010/20	5	Centro de Convenções e Espaço Cultural - obra																							
02	009	2010/20	5/1	Investimentos diversos	05 07010307	E	100				DEEQ	01/2010	12/2022	0	29 572 321	142 503	142 503									29 714 824	

Município de Coimbra

Orçamento em Preparação - Grandes Opções do Plano do ano 2022

(valores em euros)

Obj.	Prog.	Projeto		Designação	Código Classificação Orçamental	Forma de Realiz.	Fonte Financiamento (%)				Resp.	Datas (Mês/Ano)		Fases de Exec.	Realizado (a)	Despesas					Total previsto (j) = (a)+(b)+(e)+(f)+(g)+(h)+(i)				
		Ano / Nº	Ação				RP	RG	UE	EM		Início	Fim			2022			Anos seguintes						
																Total (b)=(c)+(d)	Financiam. definido (c)	Financiam. não definido (d)	2023 (e)	2024 (f)		2025 (g)	2026 (h)	2027 e seg. (i)	
02		Coesão Territorial e Desenvolvimento Sócioeconómico																							
02 009		Equipamentos e Infraestruturas Estruturantes																							
02 009	2010/20	6	Centro Convenções e Espaço Cultural - Fiscalização	05 07010307	O	100					DEEQ	01/2011	12/2022	0	920 374	5 010	10	5 000						925 384	
02 009	2010/20	7	Centro de Convenções e Espaço Cultural - Mobiliário e equipamento																						
02 009	2010/20	7/1	Equipamento básico	09 07011002	O	100					DCL	01/2010	12/2022	0	1 799 273	4 272	4 272							1 803 545	
02 009	2010/20	7/5	Aquisição de serviços (assistência técnica a obras e equipamentos)	05 02022599	O	100					DEEQ	01/2010	12/2022	0	190 103	125 010	10	125 000							315 113
02 009	2010/20	8	Antiga Igreja S. Francisco/Centro de Convenções e Espaço Cultural - investimentos diversos	05 07010307	E	100					DEEQ	01/2015	12/2022	1	1 927 203	149 532	149 532								2 076 735
02 009	2010/20	9	Centro de Convenções e Espaço Cultural - assistência técnica	05 07010307	E	100					DEEQ	01/2010	12/2022	0	488 281	15 010	10	15 000							503 291
02 009	2010/20	10	Outros estudos, projetos e empreitadas diversas	05 07010307	E	100					DEEQ	01/2019	12/2023	0	118 576	857 221	7 221	850 000	500 000						1 475 797
02 009	2010/20	11	Antiga Igreja do Convento S. Francisco - equipamento básico	07 07011002	O	100					DCTD	01/2019	12/2022	0											
02 009	2010/20	13	Parque de estacionamento - Investimentos diversos	05 07010307	E	100					DEEQ	01/2016	12/2022	0	1 436 338	25 010	10	25 000							1 461 348
02 009	2010/20	14	Estabilização na encosta da Calçada de Santa Isabel	04 07010413	O	100					DEEQ	01/2022	01/2022	1		378 374	378 374								378 374
02 009	2012/42		Estabilização da margem direita do Rio Mondego entre a Ponta Sta Clara e o Açude-Ponte de Coimbra (POSEUR - Portugal 2020)																						
02 009	2012/42	1	Estudos e projetos	04 07030313	E	15	85				DEP	09/2021	12/2022	6	67 125	18 300	16 300	2 000							85 425
02 009	2012/42	2	Construção	04 07030313	E	15	85				DIEP	01/2020	02/2024	5	6 777 279	4 215 466	4 215 466		1 915 000	100 000					13 007 745
02 009	2014/42		Desassoreamento da Albufeira Açude-Ponte de Coimbra (POSEUR - Portugal 2020)																						
02 009	2014/42	1	Estudos e projetos	04 07030313	E	15	85				DEP	01/2014	12/2022	6	65 805	10	10								65 815
02 009	2014/42	2	Construção	04 07030313	E	15	85				DIEP	01/2014	01/2023	6	4 243 124	63 764	63 764		25 000						4 331 888
02 009	2016/40		Interface Coimbra Nascente (CENTRO 2020 - PEDU - Fase 2)																						
02 009	2016/40	1	Estudos, projetos e execução	04 07030301	E	100					DIEP	01/2016	12/2022	0		10	10								10
02 009	2016/41		Interface Intermodal Coimbra Sul / Poente (CENTRO 2020 - PEDU - Fase 2)																						
02 009	2016/41	1	Estudos, projetos e execução	04 07030301	E	100					DIEP	01/2016	12/2022	0		10	10								10
02 009	2017/59		Interface Intermodal Coimbra Norte - 2ª Fase (CENTRO 2020 - PEDU - Fase 2)																						
02 009	2017/59	1	Estudos, projeto e execução	04 07030301	E	100					DIEP	01/2017	12/2022	0		10	10								10
02 009	2019/39		Estabilização da margem esquerda do rio Mondego entre a Ponte de Sta Clara e Açude Ponte e das margens esquerda e direita na zona do Parque Projeto																						
02 009	2019/39	1	Projeto	04 07010413	E	100					DEP	09/2021	12/2022	6	27 743	10 879	10 879								38 622

Município de Coimbra

Orçamento em Preparação - Grandes Opções do Plano do ano 2022

(valores em euros)

Obj.	Prog.	Projeto		Designação	Código Classificação Orçamental	Forma de Realiz.	Fonte Financiamento (%)				Resp.	Datas (Mês/Ano)		Fases de Exec.	Realizado (a)	Despesas					Total previsto (j) = (a)+(b)+(e)+(f)+(g)+(h)+(i)									
		Ano / Nº	Ação				RP	RG	UE	EM		Início	Fim			2022			Anos seguintes											
																Total (b)=(c)+(d)	Financiam. definido (c)	Financiam. não definido (d)	2023 (e)	2024 (f)		2025 (g)	2026 (h)	2027 e seg. (i)						
02		Coesão Territorial e Desenvolvimento Sócioeconómico																												
02 009		Equipamentos e Infraestruturas Estruturantes																												
02 009	2019/39	2	Construção	04 07010413	E	100					DIEP	06/2022	06/2024	1	1 000 010	10	1 000 000	3 901 000	700 000						5 601 010					
02 009	2020/171		Manutenção do Centro de Convenções e Espaço Cultural S. Francisco																											
02 009	2020/171	1	Investimentos diversos	05 07010307	O	100					DEEQ	01/2022	12/2026	0	10 010	10	10 000	10 000	10 000	10 000	10 000	10 000	10 000		50 010					
02 009	2020/171	2	Aquisição de serviços	05 020220	O	100					DEEQ	01/2022	12/2026	0	15 000	2 000	13 000	15 000	15 000	15 000	15 000	15 000	15 000		75 000					
02 009	2020/171	3	Contratos de assistência técnica	05 020219	O	100					DEEQ	01/2022	12/2026	0	150 000	9 000	141 000	150 000	150 000	150 000	150 000	150 000	150 000		750 000					
02 009	2020/171	4	Aquisição de bens para conservação diversa	05 020121	O	100					DEEQ	01/2022	12/2026	0	10 010	10	10 000	10 000	10 000	10 000	10 000	10 000	10 000		50 010					
02 009	2020/171	5	Conservação de equipamento básico	05 02020302	O	100					DEEQ	01/2022	12/2026	0	60 010	10	60 000	60 000	60 000	60 000	60 000	60 000	60 000		300 010					
02 009	2020/171	6	Conservação do edifício	05 02020301	O	100					DEEQ	01/2022	12/2026	0	56 500	41 500	15 000	55 000	55 000	55 000	55 000	55 000	55 000		276 500					
02 009	2020/171	7	Assistência técnica de projetistas e técnicos especializados - aquisição de serviços	05 020220	O	100					DEEQ	01/2022	12/2026	0	50 010	10	50 000	50 000	50 000	50 000	50 000	50 000	50 000		250 010					
Totais do Programa 009:															47 633 545	7 361 941	5 040 941	2 321 000	6 691 000	1 150 000	350 000	350 000								63 536 486
Totais do Objetivo 02:															58 169 033	26 426 857	17 617 601	8 809 256	21 868 128	12 614 000	7 975 133	7 335 133	0	134 388 284						
03		Cidade Solidária e Humanista																												
03 001		Descentralização e Apoio às Uniãos e Juntas Fregues																												
03 001	2018/55		Contratos Interadministrativos de Delegação de Competências (2018)																											
03 001	2018/55	4	Freguesia de Cernache																											
03 001	2018/55	4/6	Arranjos exteriores no Pavilhão Multiusos	0102 0805010201	O	100					GAF	11/2020	06/2022	0	33 482	33 482									33 482					
03 001	2018/55	7	Freguesia de St.º António dos Olivais																											
03 001	2018/55	7/1	Requalificação dos passeios na Rua Nicolau Chanterene - Celas	0102 0805010201	O	100					GAF	11/2020	06/2022	5	45 407	45 407									45 407					
03 001	2018/55	7/17	Requalificação dos passeios na Rua Nicolau Chanterene - Celas - 2.ª fase	0102 0805010201	O	100					GAF	11/2020	06/2022	1	60 000	60 000									60 000					
03 001	2018/55	8	Freguesia de Torres do Mondego																											
03 001	2018/55	8/1	Casa Mortuária e Espaço Multiusos do Dianteiro - Fase I	0102 0805010201	O	100					GAF	11/2020	06/2022	0	25 000	25 000									25 000					
03 001	2018/55	8/6	Casa mortuária e espaço multiusos do Dianteiro - Conclusão	0102 0805010201	O	100					GAF	11/2020	06/2022	0	29 009	29 009									29 009					
03 001	2018/55	9	União das Freguesias de Antuzede e Vil de Matos																											
03 001	2018/55	9/6	Construção de instalações sanitárias no Parque Verde da Cidreira	0102 0805010201	O	100					GAF	11/2020	06/2022	0	14 230	14 230									14 230					
03 001	2018/55	11	União das Freguesias de Coimbra (Sé Nova, St.º Cruz, Almedina e S. Bartolomeu)																											

Orçamento em Preparação - Grandes Opções do Plano do ano 2022

(valores em euros)

Obj.	Prog.	Projeto		Designação	Código Classificação Orçamental	Forma de Realiz.	Fonte Financiamento (%)				Resp.	Datas (Mês/Ano)		Fases de Exec.	Realizado (a)	Despesas					Total previsto (j) = (a)+(b)+(e)+(f)+(g)+(h)+(i)			
																2022			Anos seguintes					
		Ano / Nº	Ação				RP	RG	UE	EM		Início	Fim			Total (b)=(c)+(d)	Financiam. definido (c)	Financiam. não definido (d)	2023 (e)	2024 (f)		2025 (g)	2026 (h)	2027 e seg. (i)
03 Cidade Solidária e Humanista																								
03 001 Descentralização e Apoio às Uniãos e Juntas Fregues																								
03	001	2018/55	11/4	Reabilitação do Mercado do Calhabé	0102 0805010201	O	100					GAF	11/2020	06/2022	0	50 000	50 000						50 000	
03	001	2018/55	11/5	Reconstrução dos passeios na Avenida Mamoco e Sousa - 2ª fase	0102 0805010201	O	100					GAF	11/2020	06/2022	0	31 700	31 700						31 700	
03	001	2018/55	11/9	Reabilitação do Mercado do Calhabé	0102 0805010201	O	100					GAF	11/2020	06/2022	0	66 600	66 600						66 600	
03	001	2018/55	11/10	Reabilitação da Delegação de Almedina	0102 0805010201	O	100					GAF	11/2020	06/2022	0	35 000	35 000						35 000	
03	001	2018/55	12	União das Freguesias de Eiras e São Paulo de Frades																				
03	001	2018/55	12/9	Construção de passeios e encaminhamentos de águas pluviais na Rua António Correia de Oliveira - Novo Horizonte	0102 0805010201	O	100					GAF	11/2020	06/2022	0	21 210	21 210						21 210	
03	001	2018/55	14	União das Freguesias de São Martinho do Bispo e Ribeira de Frades																				
03	001	2018/55	14/8	Requalificação do recinto da feira dos 7 e 23 (vedação) - Bencanta	0102 0805010201	O	100					GAF	01/2021	06/2022	0	9 000	9 000						9 000	
03	001	2018/55	15	União das Freguesias de St.ª Clara e Castelo Viegas																				
03	001	2018/55	15/9	Rapavimentação da Rua da Gruta (Santa Clara), Calçada de Santa Rita (Castelo Viegas) e Rua Alberto Januário (Banhos Secos)	0102 0805010201	O	100					GAF	11/2020	06/2022	1	15 774	15 774						15 774	
03	001	2018/55	16	União das Freguesias de Souselas e Botão																				
03	001	2018/55	16/1	Remodelação do edifício da União das Freguesias de Souselas e Botão	0102 0805010201	O	100					GAF	11/2020	06/2022	0	31 400	31 400						31 400	
03	001	2018/55	16/2	Continuação da obra do Polidesportivo do recinto de festas de Souselas	0102 0805010201	O	100					GAF	11/2020	06/2022	0	25 600	25 600						25 600	
03	001	2018/55	16/5	Arranjo paisagístico de três espaços na envolvente da Capela de Larçã e construção de um Parque Infantil	0102 0805010201	O	100					GAF	11/2020	06/2022	1	25 000	25 000						25 000	
03	001	2018/55	16/7	Encaminhamento das águas pluviais na Rua José Soares em Larçã	0102 0805010201	O	100					GAF	11/2020	06/2022	2	10 000	10 000						10 000	
03	001	2018/55	16/8	Construção de parte dos balneários no Campo do Calvário em Souselas	0102 0805010201	O	100					GAF	11/2020	03/2022	2	74 537	74 537						74 537	
03	001	2018/76		Apoio a investimento a ações diversas das Uniãos e Juntas de Freguesia																				
03	001	2018/76	2	Apoios correntes diversos	0102 0405010299	O	100					GAF	01/2022	12/2025	0	56 000	56 000	50 000	50 000	50 000				206 000
03	001	2018/76	3	Apoios de capital diversos	0102 0805010299	O	100					GAF	01/2022	12/2025	0	5 000	5 000	5 000	5 000	5 000				20 000
03	001	2018/76	4	Locação de bens	0102 020208	O	100					GAF	01/2022	12/2025	0	10	10							10
03	001	2018/76	6	Apoios a associações/instituições diversas	0102 080701	O	100					GAF	01/2022	12/2025	0	5 000	5 000	5 000	5 000	5 000				20 000
03	001	2018/76	7	Apoio à construção/recuperação de sedes de Uniãos e Juntas de Freguesia	0102 07010307	O	100					GAF	01/2022	12/2026	0	10 010	10	10 000	10 000	10 000	10 000	10 000		50 010
03	001	2018/77		Apoios para recenseamentos e atos eleitorais	0102 0405010299	O	100					CM	01/2020	12/2022	0	45 500	45 500							45 500

Orçamento em Preparação - Grandes Opções do Plano do ano 2022

(valores em euros)

Obj.	Prog.	Projeto		Designação	Código Classificação Orçamental	Forma de Realiz.	Fonte Financiamento (%)				Resp.	Datas (Mês/Ano)		Fases de Exec.	Realizado (a)	Despesas					Total previsto (j) = (a)+(b)+(e)+(f)+(g)+(h)+(i)		
		Ano / Nº	Ação				RP	RG	UE	EM		Início	Fim			2022		Anos seguintes					
																Total (b)=(c)+(d)	Financiam. definido (c)	Financiam. não definido (d)	2023 (e)	2024 (f)		2025 (g)	2026 (h)
03				Cidade Solidária e Humanista																			
03	001			Descentralização e Apoio às Uniãos e Juntas Fregues																			
03	001	2019/12		Contratos Interadministrativos de Delegação de Competências (2019)																			
03	001	2019/12	5	Freguesia de S. João do Campo																			
03	001	2019/12	5/4	Prolongamento do passeio na rua Serafim Gomes Ferreira - S. João do Campo	0102 0805010201	O	100			GAF	11/2020	06/2022	0		6 257	6 257							6 257
03	001	2019/12	6	Freguesia de S. Silvestre																			
03	001	2019/12	6/3	Pavimentação e execução de valetas da rua da Mina em São Silvestre	0102 0805010201	O	100			GAF	11/2020	06/2022	0		40 000	40 000							40 000
03	001	2019/12	7	Freguesia de Santo António dos Olivais																			
03	001	2019/12	7/1	Requalificação do prolongamento da Rua Manso Preto, do Mosteiro de Celas ao estacionamento do antigo hospital pediátrico	0102 0805010201	O	100			GAF	11/2020	06/2022	0		25 000	25 000							25 000
03	001	2019/12	7/3	Requalificação dos passeios da Rua Adolfo Loureiro - Bairro Norton de Matos	0102 0805010201	O	100			GAF	11/2020	06/2022	0		75 000	75 000							75 000
03	001	2019/12	8	Freguesia de Torres do Mondego																			
03	001	2019/12	8/2	Requalificação de espaços junto ao cemitério do Dianteiro	0102 0805010201	O	100			GAF	11/2020	06/2022	0		43 870	43 870							43 870
03	001	2019/12	8/3	Casa Mortuária e espaços Multiusos do Dianteiro - 3ª Fase	0102 0805010201	O	100			GAF	11/2020	06/2022	0		30 800	30 800							30 800
03	001	2019/12	9	União das Freguesias de Antuzede e Vil de Matos																			
03	001	2019/12	9/2	Construção de passeio na Rua de Mourelas - Mourelas	0102 0805010201	O	100			GAF	01/2020	06/2022	0		20 009	20 009							20 009
03	001	2019/12	11	União das Freguesias de Coimbra (Sé Nova, Sta cruz, Almedina e S. Bartolomeu)																			
03	001	2019/12	11/4	Alargamento do acesso pedonal entre o Largo da Associação da Conchada e a Urbanização Social Quinta da Misericórdia	0102 0805010201	O	100			GAF	11/2020	06/2022	0		30 000	30 000							30 000
03	001	2019/12	11/6	Construção de ossários no Cemitério da Pedrulha	0102 0805010201	O	100			GAF	01/2019	12/2022	0		22 130	22 130							22 130
03	001	2019/12	11/7	Reabilitação do Mercado do Calhabé	0102 0805010201	O	100			GAF	01/2019	12/2022	1		31 480	31 480							31 480
03	001	2019/12	12	União das Freguesias de Eiras e S. Paulo de Frades																			
03	001	2019/12	12/1	Requalificação de passeios na Rua Barca da Ribeira de Eiras - 1ª Fase	0102 0805010201	O	100			GAF	11/2020	06/2022	0		72 770	72 770							72 770
03	001	2019/12	12/4	Requalificação do entroncamento entre a Rua Cidade de Halle e a Rua Cidade de Poltiers - Monte Formoso	0102 0805010201	O	100			GAF	11/2020	06/2022	0		14 583	14 583							14 583
03	001	2019/12	13	União das Freguesias de São Martinho de Árvore e Lamarosa																			
03	001	2019/12	13/1	Construção de passeios e encaminhamento de águas pluviais na EM 576-Ardazubre-1.ª fase	0102 0805010201	O	100			GAF	11/2020	06/2022	0		44 469	44 469							44 469

Orçamento em Preparação - Grandes Opções do Plano do ano 2022

(valores em euros)

Obj.	Prog.	Projeto		Designação	Código Classificação Orçamental	Forma de Realiz.	Fonte Financiamento (%)				Resp.	Datas (Mês/Ano)		Fases de Exec.	Realizado (a)	Despesas					Total previsto (j) = (a)+(b)+(e)+(f)+(g)+(h)+(i)				
		Ano / Nº	Ação				RP	RG	UE	EM		Início	Fim			2022		Anos seguintes							
																Total (b)=(c)+(d)	Financiam. definido (c)	Financiam. não definido (d)	2023 (e)	2024 (f)		2025 (g)	2026 (h)	2027 e seg. (i)	
03				Cidade Solidária e Humanista																					
03	001			Descentralização e Apoio às Uniãos e Juntas Fregues																					
03	001	2019/12	15	União das Freguesias de Santa Clara e Castelo Viegas		O	100			GAF	11/2020	06/2022	0		19 747	19 747									19 747
03	001	2019/12	15/8	Instalação de 2 plataformas elevatórias no edifício do Recordatório Santa Isabel e Alfredo de Bastos	0102 0805010201	O	100			GAF	11/2020	06/2022	0		19 747	19 747									19 747
03	001	2019/12	16	União das Freguesias de Souselas e Botão																					
03	001	2019/12	16/1	Requalificação da Rua dos Calços - Zouparria do Monte	0102 0805010201	O	100			GAF	01/2020	06/2022	0		71 616	71 616									71 616
03	001	2019/12	17	União das Freguesias de Trouxemil e Torre de Vilela																					
03	001	2019/12	17/3	Requalificação da Rua Nossa Senhora da Luz - Adémia	0102 0805010201	O	100			GAF	11/2020	06/2022	0		14 353	14 353									14 353
03	001	2020/173		Contratos Interadministrativos de Delegação de Competências (2020)																					
03	001	2020/173	1	Freguesia de Almalaguês	0102 0805010201	O	100			GAF	11/2020	12/2022	0		35 865	35 865									35 865
03	001	2020/173	3	Freguesia de Ceira	0102 0805010201	O	100			GAF	11/2020	12/2022	0		40 940	40 940									40 940
03	001	2020/173	5	Freguesia de S. João do Campo	0102 0805010201	O	100			GAF	11/2020	12/2022	0		37 576	37 576									37 576
03	001	2020/173	6	Freguesia de S. Silvestre																					
03	001	2020/173	6/1	Contrato interadministrativo	0102 0805010201	O	100			GAF	11/2020	12/2022	0		42 470	42 470									42 470
03	001	2020/173	6/2	Faixa de gestão de combustível para as Freguesias/União das Freguesias	0102 0405010201	O	100			GAF	11/2020	12/2022	0		862	862									862
03	001	2020/173	7	Freguesia de Santo António dos Olivais	0102 0805010201	O	100			GAF	11/2020	12/2022	0		242 955	242 955									242 955
03	001	2020/173	8	Freguesia de Torres do Mondego	0102 0805010201	O	100			GAF	11/2020	12/2022	0		45 158	45 158									45 158
03	001	2020/173	9	União das Freguesias de Antuzede e Vil de Matos	0102 0805010201	O	100			GAF	11/2020	12/2022	0		50 009	50 009									50 009
03	001	2020/173	10	União das Freguesias de Assafarge e Antanhol	0102 0805010201	O	100			GAF	11/2020	12/2022	0		43 459	43 459									43 459
03	001	2020/173	11	União das Freguesias de Coimbra (Sé Nova, Sta Cruz, Almedina e S. Bartolomeu)	0102 0805010201	O	100			GAF	11/2020	12/2022	0		123 038	123 038									123 038
03	001	2020/173	12	União das Freguesias de Eiras e S. Paulo de Frades	0102 0805010201	O	100			GAF	11/2020	12/2022	0		130 906	130 906									130 906
03	001	2020/173	13	União das Freguesias de São Martinho de Árvore e Lamarosa	0102 0805010201	O	100			GAF	11/2020	12/2022	0		52 561	52 561									52 561
03	001	2020/173	14	União das Freguesias São Martinho do Bispo e Ribeira de Frades	0102 0805010201	O	100			GAF	11/2020	12/2022	0		39 006	39 006									39 006
03	001	2020/173	15	União das Freguesias de Santa Clara e Castelo Viegas																					
03	001	2020/173	15/1	Contrato interadministrativo	0102 0405010201	O	100			GAF	11/2020	12/2022	0		96 509	96 509									96 509
03	001	2020/173	15/2	Faixa de gestão de combustível para as Freguesias/União das Freguesias	0102 0805010201	O	100			GAF	11/2020	12/2022	0		9 846	9 846									9 846
03	001	2020/173	16	União das Freguesias de Souselas e Botão	0102 0805010201	O	100			GAF	11/2020	12/2022	0		71 616	71 616									71 616

Município de Coimbra

Orçamento em Preparação - Grandes Opções do Plano do ano 2022

(valores em euros)

Obj.	Prog.	Projeto		Designação	Código Classificação Orçamental	Forma de Realiz.	Fonte Financiamento (%)				Resp.	Datas (Mês/Ano)		Fases de Exec.	Realizado (a)	Despesas					Total previsto (j) = (a)+(b)+(e)+(f)+(g)+(h)+(i)		
		Ano / Nº	Ação				RP	RG	UE	EM		Início	Fim			2022		Anos seguintes					
																Total (b)=(c)+(d)	Financiam. definido (c)	Financiam. não definido (d)	2023 (e)	2024 (f)		2025 (g)	2026 (h)
03				Cidade Solidária e Humanista																			
03	001			Descentralização e Apoio às Uniãos e Juntas Fregues																			
03	001	2020/173	17	União das Freguesias de Trouxemil e Torre de Vilela	0102 0805010201	O	100			GAF	11/2020	12/2022	0		50 883	50 883							50 883
03	001	2020/173	18	União das Freguesias de Taveiro, Ameal e Arzila	0102 0805010201	O	100			GAF	11/2020	12/2022	0		17 376	17 376							17 376
03	001	2021/23		Contratos Interadministrativos de Delegação de Competências (2021)																			
03	001	2021/23	1	Freguesia de Almalaguês	0102 0805010299	O	100			GAF	01/2021	12/2022	0		54 680	54 680							54 680
03	001	2021/23	2	Freguesia de Brasfemes																			
03	001	2021/23	2/1	Contrato interadministrativo	0102 0805010299	O	100			GAF	01/2021	12/2022	0		37 269	37 269							37 269
03	001	2021/23	2/2	Faixa de gestão de combustíveis para as Freguesias/União de Freguesias	0102 0405010299	O	100			GAF	01/2021	12/2022	0		8 282	8 282							8 282
03	001	2021/23	3	Freguesia de Ceira	0102 0805010299	O	100			GAF	01/2021	12/2022	0		85 180	85 180							85 180
03	001	2021/23	4	Freguesia de Cernache	0102 0805010299	O	100			GAF	01/2021	12/2022	0		56 159	56 159							56 159
03	001	2021/23	5	Freguesia de São João do Campo	0102 0805010299	O	100			GAF	01/2021	12/2022	0		37 576	37 576							37 576
03	001	2021/23	6	Freguesia de São Silvestre																			
03	001	2021/23	6/1	Contrato interadministrativo	0102 0805010299	O	100			GAF	01/2021	12/2022	0		45 397	45 397							45 397
03	001	2021/23	6/2	Faixa de Gestão de combustível para as Freguesias/União das Freguesias	0102 0405010299	O	100			GAF	01/2021	12/2022	0		862	862							862
03	001	2021/23	7	Freguesia de Santo António dos Olivais	0102 0805010299	O	100			GAF	01/2021	12/2022	0		242 955	242 955							242 955
03	001	2021/23	8	Freguesia de Torres de Mondego	0102 0805010299	O	100			GAF	01/2021	12/2022	0		45 158	45 158							45 158
03	001	2021/23	9	União das Freguesias de Antuzede e Vil de Matos	0102 0805010299	O	100			GAF	01/2021	12/2022	0		50 009	50 009							50 009
03	001	2021/23	10	União das Freguesias de Assafarge e Antanhol	0102 0805010299	O	100			GAF	01/2021	12/2022	0		63 088	63 088							63 088
03	001	2021/23	11	União das Freguesias de Coimbra (Sé , Sta Cruz, Almedina e S. Bartolomeu)	0102 0805010299	O	100			GAF	01/2021	12/2022	0		123 038	123 038							123 038
03	001	2021/23	12	União das Freguesias de Eiras e S. Paulo de Frades	0102 0805010299	O	100			GAF	01/2021	12/2022	0		130 906	130 906							130 906
03	001	2021/23	13	União das Freguesias de São Martinho de Árvore e Lamarosa	0102 0805010299	O	100			GAF	01/2021	12/2022	0		52 561	52 561							52 561
03	001	2021/23	14	União das Freguesias São Martinho do Bispo e Ribeira de Frades	0102 0805010299	O	100			GAF	01/2021	12/2022	0		121 423	121 423							121 423
03	001	2021/23	15	União das Freguesias de Santa Clara e Castelo Viegas																			
03	001	2021/23	15/1	Contrato interadministrativo	0102 0805010299	O	100			GAF	01/2021	12/2022	0		96 509	96 509							96 509
03	001	2021/23	15/2	Faixa de gestão de combustível para as Freguesias/União de Freguesias	0102 0805010299	O	100			GAF	01/2021	12/2022	0		9 846	9 846							9 846
03	001	2021/23	16	União das Freguesias de Souselas e Botão	0102 0805010299	O	100			GAF	01/2021	12/2022	0		71 616	71 616							71 616
03	001	2021/23	17	União das Freguesias de Trouxemil e Torre de Vilela	0102 0805010299	O	100			GAF	01/2021	12/2022	0		50 883	50 883							50 883

Município de Coimbra

Orçamento em Preparação - Grandes Opções do Plano do ano 2022

(valores em euros)

Obj.	Prog.	Projeto		Designação	Código Classificação Orçamental	Forma de Realiz.	Fonte Financiamento (%)				Resp.	Datas (Mês/Ano)		Fases de Exec.	Realizado (a)	Despesas					Total previsto (j) = (a)+(b)+(e)+(f)+(g)+(h)+(i)			
							RP	RG	UE	EM		Início	Fim			2022			Anos seguintes					
		Total (b)=(c)+(d)	Financiam. definido (c)													Financiam. não definido (d)	2023 (e)	2024 (f)	2025 (g)	2026 (h)		2027 e seg. (i)		
03 Cidade Solidária e Humanista																								
03 001 Descentralização e Apoio às Uniãos e Juntas Fregues																								
03	001	2021/23	18	União das Freguesias de Taveiro, Ameal e Arzila	0102 0805010299	O	100					GAF	01/2021	12/2022	0		61 646	61 646						61 646
03 001		2022/11		Contratos Interadministrativos de Delegação de Competências (2022)																				
03	001	2022/11	1	Freguesia de Almalaguês	0102 0805010201	O	100					GAF	01/2022	12/2022	0		54 680	54 680						54 680
03	001	2022/11	2	Freguesia de Brasfemes																				
03	001	2022/11	2/1	Contrato Interadministrativo	0102 0805010201	O	100					GAF	01/2022	12/2022	0		37 269	37 269						37 269
03	001	2022/11	2/2	Faixa de gestão de combustível para as Freguesias/União das Freguesias	0102 0805010201	O	100					GAF	01/2022	12/2022	0		8 282	8 282						8 282
03	001	2022/11	3	Freguesia de Ceira	0102 0805010201	O	100					GAF	01/2022	12/2022	0		49 826	49 826						49 826
03	001	2022/11	4	Freguesia de Cernache	0102 0805010201	O	100					GAF	01/2022	12/2022	0		56 159	56 159						56 159
03	001	2022/11	5	Freguesia de S. João do Campo	0102 0805010201	O	100					GAF	01/2022	12/2022	0		37 576	37 576						37 576
03	001	2022/11	6	Freguesia de S. Silvestre																				
03	001	2022/11	6/1	Contrato Interadministrativo	0102 0805010201	O	100					GAF	01/2022	12/2022	0		45 397	45 397						45 397
03	001	2022/11	6/2	Faixa de gestão de combustível para as Freguesias/União das Freguesias	0102 0805010201	O	100					GAF	01/2022	12/2022	0		862	862						862
03	001	2022/11	7	Freguesia de St.º António dos Olivais	0102 0805010201	O	100					GAF	01/2022	12/2022	0		242 955	242 955						242 955
03	001	2022/11	8	Freguesia de Torres do Mondego	0102 0805010201	O	100					GAF	01/2022	12/2022	0		45 158	45 158						45 158
03	001	2022/11	9	União das Freguesias de Antuzede e Vil de Matos	0102 0805010201	O	100					GAF	01/2022	12/2022	0		50 009	50 009						50 009
03	001	2022/11	10	União das Freguesias de Assafarge e Antanhol	0102 0805010201	O	100					GAF	01/2022	12/2022	0		63 088	63 088						63 088
03	001	2022/11	11	União das Freguesias de Coimbra (Sé Nova, St.ª Cruz, Almedina e S. Bartolomeu)	0102 0805010201	O	100					GAF	01/2022	12/2022	0		123 038	123 038						123 038
03	001	2022/11	12	União das Freguesias de Eiras e São Paulo de Frades	0102 0805010201	O	100					GAF	01/2022	12/2022	0		130 906	130 906						130 906
03	001	2022/11	13	União das Freguesias de São Martinho de Árvore e Lamarosa	0102 0805010201	O	100					GAF	01/2022	12/2022	0		52 561	52 561						52 561
03	001	2022/11	14	União das Freguesias de São Martinho do Bispo e Ribeira de Frades	0102 0805010201	O	100					GAF	01/2022	12/2022	0		121 423	121 423						121 423
03	001	2022/11	15	União das Freguesias de St.ª Clara e Castelo de Viegas																				
03	001	2022/11	15/1	Contrato Interadministrativo	0102 0805010201	O	100					GAF	01/2022	12/2022	0		96 509	96 509						96 509
03	001	2022/11	15/2	Faixa de gestão de combustível para as Freguesias/União das Freguesias	0102 0805010201	O	100					GAF	01/2022	12/2022	0		9 846	9 846						9 846
03	001	2022/11	16	União das Freguesias de Souselas e Botão	0102 0805010201	O	100					GAF	01/2022	12/2022	0		71 616	71 616						71 616
03	001	2022/11	17	União das Freguesias de Trouxemil e Torre de Vilela	0102 0805010201	O	100					GAF	01/2022	12/2022	0		50 883	50 883						50 883
03	001	2022/11	18	União das Freguesias de Taveiro, Ameal e Arzila	0102 0805010201	O	100					GAF	01/2022	12/2022	0		61 646	61 646						61 646

Município de Coimbra

Orçamento em Preparação - Grandes Opções do Plano do ano 2022

(valores em euros)

Obj.	Prog.	Projeto		Designação	Código Classificação Orçamental	Forma de Realiz.	Fonte Financiamento (%)				Resp.	Datas (Mês/Ano)		Fases de Exec.	Realizado (a)	Despesas					Total previsto (j) = (a)+(b)+(e)+(f)+(g)+(h)+(i)		
		Ano / Nº	Ação				RP	RG	UE	EM		Início	Fim			2022		Anos seguintes					
																Total (b)=(c)+(d)	Financiam. definido (c)	Financiam. não definido (d)	2023 (e)	2024 (f)		2025 (g)	2026 (h)
03				Cidade Solidária e Humanista																			
03 001				Descentralização e Apoio às Uniãos e Juntas Fregues																			
03 001	2022/12			Financiamento às Juntas de Freguesia em 2022 (Transf. Competências - Contratos Interadministrativos - DL 57/2019, de 30 de abril)																			
03 001	2022/12	1		Freguesia de Almalaguês	0102 0405010299	O	100					GAF	01/2022	12/2022	0	139 866	139 866						139 866
03 001	2022/12	2		Freguesia de Brasfemes	0102 0405010299	O	100					GAF	01/2022	12/2022	0	65 309	65 309						65 309
03 001	2022/12	3		Freguesia de Ceira	0102 0405010299	O	100					GAF	01/2022	12/2022	0	153 360	153 360						153 360
03 001	2022/12	4		Freguesia de Cernache	0102 0405010299	O	100					GAF	01/2022	12/2022	0	168 920	168 920						168 920
03 001	2022/12	5		Freguesia de S. João do Campo	0102 0405010299	O	100					GAF	01/2022	12/2022	0	61 577	61 577						61 577
03 001	2022/12	6		Freguesia de S. Silvestre	0102 0405010299	O	100					GAF	01/2022	12/2022	0	79 718	79 718						79 718
03 001	2022/12	7		Freguesia de St.º António dos Olivais	0102 0405010299	O	100					GAF	01/2022	12/2022	0	537 960	537 960						537 960
03 001	2022/12	8		Freguesia de Torres do Mondego	0102 0405010299	O	100					GAF	01/2022	12/2022	0	122 944	122 944						122 944
03 001	2022/12	9		União das Freguesias de Antuzede e Vil de Matos	0102 0405010299	O	100					GAF	01/2022	12/2022	0	134 617	134 617						134 617
03 001	2022/12	10		União das Freguesias de Assafarge e Antanhol	0102 0405010299	O	100					GAF	01/2022	12/2022	0	168 868	168 868						168 868
03 001	2022/12	11		União das Freguesias de Coimbra (Sé Nova, Sta Cruz, Almedina e S.Bartolomeu)	0102 0405010299	O	100					GAF	01/2022	12/2022	0	134 584	134 584						134 584
03 001	2022/12	12		União das Freguesias de Eiras e S. Paulo de Frades	0102 0405010299	O	100					GAF	01/2022	12/2022	0	323 659	323 659						323 659
03 001	2022/12	13		União das Freguesias de São Martinho de Árvore e Lamarosa	0102 0405010299	O	100					GAF	01/2022	12/2022	0	116 545	116 545						116 545
03 001	2022/12	14		União das Freguesias São Martinho do Bispo e Ribeira de Frades	0102 0405010299	O	100					GAF	01/2022	12/2022	0	275 722	275 722						275 722
03 001	2022/12	15		União das Freguesias de Santa Clara e Castelo Viegas	0102 0405010299	O	100					GAF	01/2022	12/2022	0	287 067	287 067						287 067
03 001	2022/12	16		União das Freguesias de Souselas e Botão	0102 0405010299	O	100					GAF	01/2022	12/2022	0	192 650	192 650						192 650
03 001	2022/12	17		União das Freguesias de Trouxemil e Torre de Vilela	0102 0405010299	O	100					GAF	01/2022	12/2022	0	117 926	117 926						117 926
03 001	2022/12	18		União das Freguesias de Taveiro, Ameal e Arzila	0102 0405010299	O	100					GAF	01/2022	12/2022	0	158 325	158 325						158 325
03 001	2022/13			Apoio ao Funcionamento e Transferências de IMI																			
03 001	2022/13	1		Apoio para as Freguesias	0102 0405010299	O	100					GAF	01/2022	12/2022	0	745 642	745 642						745 642
03 001	2022/14			União das Freguesias de Eiras e S. Paulo de Frades																			
03 001	2022/14	1		Ampliação, remodelação e adaptação da sede da União das Freguesias de Eiras e S. Paulo de Frades	0102 110299	O	100					GAF	01/2022	12/2022	0	350 010	10	350 000					350 010
03 001	2022/70			Outros Contratos Interadministrativos																			
03 001	2022/70	1		Contratos com as Freguesias	0102 0405010299	O	100					GAF	01/2022	12/2022	0	50 000	50 000						50 000
Totais do Programa 001:																9 657 589	9 297 589	360 000	70 000	70 000	70 000	10 000	9 877 589

Orçamento em Preparação - Grandes Opções do Plano do ano 2022

(valores em euros)

Obj.	Prog.	Projeto		Designação	Código Classificação Orçamental	Forma de Realiz.	Fonte Financiamento (%)				Resp.	Datas (Mês/Ano)		Fases de Exec.	Realizado (a)	Despesas							Total previsto (j) = (a)+(b)+(e)+(f)+(g)+(h)+(i)
		Ano / Nº	Ação				RP	RG	UE	EM		Início	Fim			2022			Anos seguintes				
																Total (b)=(c)+(d)	Financiam. definido (c)	Financiam. não definido (d)	2023 (e)	2024 (f)	2025 (g)	2026 (h)	
03				Cidade Solidária e Humanista																			
03 002				Função Social do Transporte Público																			
03 002	2017/11			Apoio ao investimento dos SMTUC - PEDU																			
03 002	2017/11	3		Equipamento de bilhética																			
03 002	2017/11	3/2		Sistema Multimodal de Transportes - Integração tarifária (CENTRO 2020 - PEDU - Fase 1)	0102 0805010301	O	15	85	Smtu	01/2019	12/2022	0		858 160	858 160								858 160
03 002	2017/11	4		Sistema de Bilhética da Sociedade Metro Mondego - SMM (CENTRO 2020 - PEDU - Fase 1)																			
03 002	2017/11	4/1		Sistema de Bilhética - investimento	04 07011002	O	100		DMT	01/2022	12/2023	1		10	10		4 059 000						4 059 010
03 002	2017/11	4/2		Sistema de Bilhética - manutenção	04 02022599	O	100		DMT	01/2022	12/2025	1		10	10		74 323	312 482	1 089 196				1 476 011
03 002	2017/13			Colocação de abrigos para transportes públicos																			
03 002	2017/13	1		Fornecimento e instalação de abrigos	04 07011002	E	100		DMT	01/2022	12/2022	0											
03 002	2017/13	2		Ligação à rede de iluminação pública	04 07010404	O	100		DIEP	01/2022	12/2026	0		20 010	10	20 000	20 000	20 000	20 000	20 000			100 010
03 002	2019/42			Programa de Apoio à Redução Tarifária nos Transportes Públicos (PART) - 2019/2021																			
03 002	2019/42	1		Redução tarifária - apoio corrente do Orçamento do Estado - Transferência para os SMTUC	0102 0405010301	O	100		DMT	01/2022	12/2022	4		10	10								10
03 002	2019/42	3		Redução tarifária - apoio da CMC - Transferência para os SMTUC	0102 0405010301	O	100		DMT	01/2022	12/2022	4		10	10								10
03 002	2019/42	5		Apoio corrente para a CIM-RC - apoio da CMC	0102 04050104	O	100		DMT	01/2022	12/2022	4		69 504	69 504								69 504
03 002	2019/42	6		Protocolo com a CIM-RC - Estudos de Integração Tarifária, Bilhética e Rede Ferroviária	0102 04050104	O	100		DMT	01/2022	12/2022	2		35 068	35 068								35 068
03 002	2019/42	7		Reposição de Oferta - Transferência para os SMTUC	0102 0405010301	O	100		DMT	01/2022	12/2022	2		66 863	66 863								66 863
03 002	2019/42	8		Reposição da Oferta - Transferência para operadores privados	0102 040102	O	100		DMT	01/2022	12/2022	2		9 704	9 704								9 704
03 002	2020/176			Apoio ao funcionamento - SMTUC																			
03 002	2020/176	1		Compensação no custo social transportes	0102 05050101	O	100		Smtu	01/2022	12/2026	0		6 834 916	6 834 916		6 684 916	6 684 916	6 684 916	6 684 916			33 574 580
03 002	2020/176	2		Apoio da CMC - redução dívida SNS	0102 0405010301	O	100		CM	01/2022	12/2022	0		10	10								10
03 002	2020/177			Apoio ao investimento dos SMTUC																			
03 002	2020/177	1		Aquisição/renovação de frota e outros apoios	0102 0805010301	O	100		Smtu	01/2022	12/2022	0		10	10								10
03 002	2020/177	2		Equipamento de bilhética	0102 0805010301	O	100		Smtu	01/2022	12/2022	4		10	10								10
03 002	2020/177	3		Linhas elétricas, subestação e equipamento básico diverso	0102 0805010301	O	100		Smtu	01/2022	12/2022	0		10	10								10
03 002	2020/177	4		Edifícios e outras construções	0102 0805010301	O	100		Smtu	01/2022	12/2022	0		10	10								10
03 002	2020/177	5		Parques de estacionamento e parcómetros	0102 0805010301	O	100		Smtu	01/2022	12/2022	0		10	10								10
03 002	2020/177	6		Aquisição de viaturas de apoio	0102 05050101	O	100		Smtu	01/2022	12/2022	0		10	10								10

Município de Coimbra

Orçamento em Preparação - Grandes Opções do Plano do ano 2022

(valores em euros)

Obj.	Prog.	Projeto		Designação	Código Classificação Orçamental	Forma de Realiz.	Fonte Financiamento (%)				Resp.	Datas (Mês/Ano)		Fases de Exec.	Realizado (a)	Despesas					Total previsto (j) = (a)+(b)+(e)+(f)+(g)+(h)+(i)			
		Ano / Nº	Ação				RP	RG	UE	EM		Início	Fim			2022		Anos seguintes						
																Total (b)=(c)+(d)	Financiam. definido (c)	Financiam. não definido (d)	2023 (e)	2024 (f)		2025 (g)	2026 (h)	2027 e seg. (i)
03				Cidade Solidária e Humanista																				
03	002			Função Social do Transporte Público																				
03	002	2020/177	7	Coimbra + nas viaturas	0102 0805010301	O	100			Smtu	01/2022	12/2022	0			10	10						10	
03	002	2020/179		Transportes turísticos de passageiros																				
03	002	2020/179	1	Apoios correntes para os SMTUC	0102 0405010301	O	100			CM	01/2022	12/2022	0			10	10						10	
03	002	2020/179	2	Apoios de capital para os SMTUC	0102 0805010301	O	100			CM	01/2022	12/2022	0			10	10						10	
03	002	2020/180		Passes combinados/bimodais/transportadoras	09 02021001	O	100			DCL	01/2022	12/2026	0			200 000	200 000		200 000	200 000	200 000	200 000		1 000 000
03	002	2021/18		BEI/PT 2020 - Autarquias - Prom. Efic. Energ. Frota SMTUC II (ADCC)																				
03	002	2021/18	1	Empréstimo SMTUC	0103 09060802	O			100	CM	01/2022	12/2022	1	1 577 333	788 667	788 667								2 366 000
03	002	2021/30		Programa de Apoio à Densificação e Reforço da Oferta de Transporte Público - 2019/2021 (PROTransP)																				
03	002	2021/30	1	Apoio corrente do Orçamento do Estado - Transferência para os SMTUC	0102 0405010301	O	100			DMT	01/2022	12/2022	3			251 849	251 849							251 849
03	002	2022/24		Programa de Apoio à Redução Tarifária nos Transportes Públicos (PART) - 2022																				
03	002	2022/24	1	Redução tarifária - apoio corrente do Orçamento do Estado - Transferência para os SMTUC	0102 0405010301	O	100			DMT	01/2022	12/2022	0			825 091	825 091							825 091
03	002	2022/24	2	Alargamento da oferta - apoio de capital do Orçamento do Estado - Transferência para os SMTUC	0102 0805010301	O	100			DMT	01/2022	12/2022	0			550 061	550 061							550 061
03	002	2022/24	3	Redução tarifária - apoio da CMC - Transferência para os SMTUC	0102 0405010301	O	100			DMT	01/2022	12/2022	0			165 019	165 019							165 019
03	002	2022/24	4	Alargamento da oferta - apoio da CMC - Transferências para os SMTUC	0102 0805010301	O	100			DMT	01/2022	12/2022	0			110 013	110 013							110 013
03	002	2022/24	5	Apoio corrente para a CIM-RC - apoio da CMC	0102 04050104	O	100			DMT	01/2022	12/2022	0			69 504	69 504							69 504
03	002	2022/24	6	Reposição de oferta - apoio corrente do Orçamento do Estado - Transferência para os SMTUC	0102 0405010301	O	100			DMT	01/2022	12/2022	0			10	10							10
03	002	2022/24	7	Reposição de oferta - apoio corrente do Orçamento do Estado - Transferências para os operadores privados	0102 040102	O	100			DMT	01/2022	12/2022	0			10	10							10
03	002	2022/24	8	Reforço adicional - apoio corrente do Orçamento do Estado - Transferências para os SMTUC	0102 0405010301	O	100			DMT	01/2022	12/2022	0			859 915	859 915							859 915
03	002	2022/25		Passes Antigo Combatente - Apoio corrente do Orçamento do Estado																				
03	002	2022/25	1	Passes Antigo Combatente - Transferência para os SMTUC	0102 0405010301	O	100			DMT	01/2022	12/2022	0			126 000	126 000							126 000
03	002	2022/25	2	Passes Antigo Combatente - Transferência para os operadores privados	0102 040102	O	100			DMT	01/2022	12/2022	0			234 000	234 000							234 000

Município de Coimbra

Orçamento em Preparação - Grandes Opções do Plano do ano 2022

(valores em euros)

Obj.	Prog.	Projeto		Designação	Código Classificação Orçamental	Forma de Realiz.	Fonte Financiamento (%)				Resp.	Datas (Mês/Ano)		Fases de Exec.	Realizado (a)	Despesas					Total previsto (j) = (a)+(b)+(e)+(f)+(g)+(h)+(i)				
																2022			Anos seguintes						
		Ano / Nº	Ação				RP	RG	UE	EM		Início	Fim			Total (b)=(c)+(d)	Financiam. definido (c)	Financiam. não definido (d)	2023 (e)	2024 (f)		2025 (g)	2026 (h)	2027 e seg. (i)	
03				Cidade Solidária e Humanista																					
03 002				Função Social do Transporte Público																					
03	002	2022/33		Promoção de eficiência energética nos transportes públicos coletivos de passageiros ao nível municipal e Intermunicipal (POSEUR-07-2021-09 - candidatura)																					
03	002	2022/33	1	Comparticipação da CMC													2 387 610	10	2 387 600						2 387 610
03	002	2022/37		Programa de Apoio à Densificação e Reforço da Oferta de Transporte Público - 2019/2021(PROTransP) - 2022																					
03	002	2022/37	1	Reforço adicional - apoio corrente do Orçamento do Estado - Transferência para os SMTUC													419 747	419 747							419 747
														Totais do Programa 002:		1 577 333	14 881 861	12 474 261	2 407 600	11 038 239	7 217 398	7 994 112	6 904 916		49 613 859
03 003				Ação Social e Família																					
03	003	2020/181		Parcerias e ações diversas																					
03	003	2020/181	1	Aquisição de serviços diversos													25 000	25 000		25 000	25 000	25 000	25 000		125 000
03	003	2020/181	2	Pagamento de quotas													1 000	450	550						1 000
03	003	2020/181	3	Dia Internacional da Família													1 010	10	1 000						1 010
03	003	2020/181	4	Autarquia Familiarmente+ responsável													1 010	10	1 000						1 010
03	003	2020/181	5	Rede Regional do Centro de Apoio e Proteção a Vítimas de TSH													1 010	10	1 000						1 010
03	003	2020/181	6	Empreendedorismo Social													5 010	10	5 000						5 010
03	003	2020/181	7	Aquisição de bens													1 500	1 500							1 500
03	003	2020/182		Rede Social de Coimbra																					
03	003	2020/182	1	Plano de Ação da Rede													5 010	10	5 000						5 010
03	003	2020/182	2	Diagnóstico social e plano de desenvolvimento social													25 010	10	25 000						25 010
03	003	2020/189		Plano Municipal para a Igualdade e Cidadania																					
03	003	2020/189	1	Aquisição de serviços													1 010	10	1 000						1 010
03	003	2020/189	2	Aquisição de bens													1 010	10	1 000						1 010
03	003	2020/189	3	Candidatura CIM-RC - Participação do município													5 425	5 425							5 425
03	003	2020/190		Apoios Municipais na Área Social																					
03	003	2020/190	1	Fundo Municipal de Emergência Social - Comissões Sociais de Freguesia													319 000	319 000		319 000	319 000	319 000	319 000		1 595 000
03	003	2020/190	2	Cartão Social													1 010	10	1 000						1 010

Orçamento em Preparação - Grandes Opções do Plano do ano 2022

(valores em euros)

Obj.	Prog.	Projeto		Designação	Código Classificação Orçamental	Forma de Realiz.	Fonte Financiamento (%)				Resp.	Datas (Mês/Ano)		Fases de Exec.	Realizado (a)	Despesas					Total previsto (j) = (a)+(b)+(e)+(f)+(g)+(h)+(i)		
		Ano / Nº	Ação				RP	RG	UE	EM		Início	Fim			2022			Anos seguintes				
																Total (b)=(c)+(d)	Financiam. definido (c)	Financiam. não definido (d)	2023 (e)	2024 (f)		2025 (g)	2026 (h)
03				Cidade Solidária e Humanista																			
03	003			Ação Social e Família																			
03	003	2020/190	3	Apoio Financeiro a instituições - Programas, projetos ou atividade de cariz social	06	040701	O	100			DIAS	01/2022	12/2026	0	102 000	102 000		100 000	100 000	100 000	100 000		502 000
03	003	2020/190	4	Apoio Financeiro a instituições - Obras de construção, conservação ou beneficiação	06	080701	O	100			DIAS	01/2022	12/2026	0	1 000 000	100 000	900 000	100 000	100 000	100 000	100 000		1 400 000
03	003	2020/190	5	Apoio a instituições financeiras - Aquisição de equipamento	06	080701	O	100			DIAS	01/2022	12/2026	0	100 000	48 500	51 500	48 500	48 500	48 500	48 500		294 000
03	003	2020/190	6	Fundo Municipal de Emergência - População em situação de Sem-Abrigo	06	040701	O	100			DIAS	01/2022	12/2026	0	10 000	2 000	8 000	2 000	2 000	2 000	2 000		18 000
03	003	2020/193		Centro Acolhimento/Telha Amiga																			
03	003	2020/193	1	Aquisição de serviços	06	02022599	O	100			DIAS	01/2022	12/2022	0	510	10	500						510
03	003	2020/193	2	Aquisição de bens	06	020121	O	100			DIAS	01/2022	12/2022	0	510	10	500						510
03	003	2020/195		Novas competências na área da Ação Social																			
03	003	2020/195	1	Atendimento e acompanhamento social	06	02022599	O	100			DIAS	01/2022	12/2022	0	450 010	10	450 000						450 010
03	003	2020/195	2	Carta Social Municipal	06	02022599	O	100			DIAS	01/2022	12/2022	0	25 010	10	25 000						25 010
03	003	2020/195	3	Programa de Conforto Habitacional para Pessoas Idosas	06	02022599	O	100			DIAS	01/2022	12/2022	0	50 010	10	50 000						50 010
03	003	2020/195	4	Acordos de Inserção - Rendimento Social de Inserção	06	02022599	O	100			DIAS	01/2022	12/2022	0	200 010	10	200 000						200 010
03	003	2020/195	5	Programa de Contratos Locais de Desenvolvimento Social	06	02022599	O	100			DIAS	01/2022	12/2022	0	1 010	10	1 000						1 010
03	003	2021/20		Banco Voluntariado																			
03	003	2021/20	1	Aquisição de serviços	06	02022599	O	100			DIAS	01/2022	12/2022	0	1 010	10	1 000						1 010
03	003	2021/20	2	Aquisição de bens	06	020121	O	100			DIAS	01/2022	12/2022	0	1 010	10	1 000						1 010
03	003	2021/21		Apoios a Crianças e Jovens																			
03	003	2021/21	1	Comissão de Proteção de Crianças e Jovens em Risco Coimbra	0102	070109	O	100			DIAS	01/2022	12/2022	0	2 510	10	2 500						2 510
03	003	2021/21	2	AIPEC (Acompanhamento Individualizado do Percuro Escolar das Crianças e Jovens Residentes no Planalto do Ingote)	06	02022599	O	100			DIAS	01/2022	12/2022	0	510	10	500						510
03	003	2021/21	3	Rede de prevenção dos maus tratos a crianças e jovens	06	02022599	O	100			DIAS	01/2022	12/2022	0	1 010	10	1 000						1 010
03	003	2021/22		Plano Municipal para o Acolhimento e Integração de Refugiados																			
03	003	2021/22	1	Aquisição de serviços	06	02022599	O	100			DIAS	01/2022	12/2022	0	1 010	10	1 000						1 010
03	003	2021/22	2	Aquisição de bens	06	020121	O	100			DIAS	01/2022	12/2022	0	1 010	10	1 000						1 010
03	003	2022/41		Cozinha Económica																			

Município de Coimbra

Orçamento em Preparação - Grandes Opções do Plano do ano 2022

(valores em euros)

Obj.	Prog.	Projeto		Designação	Código Classificação Orçamental	Forma de Realiz.	Fonte Financiamento (%)				Resp.	Datas (Mês/Ano)		Fases de Exec.	Realizado (a)	Despesas					Total previsto (j) = (a)+(b)+(e)+(f)+(g)+(h)+(i)			
		Ano / Nº	Ação				2022					Anos seguintes												
							RP	RG	UE	EM		Total (b)=(c)+(d)	Financiam. definido (c)			Financiam. não definido (d)	2023 (e)	2024 (f)	2025 (g)	2026 (h)		2027 e seg. (i)		
03		Cidade Solidária e Humanista																						
03 003		Ação Social e Família																						
03	003	2022/41	1	Deslocalização	06 02022599	O	100					DIAS	01/2022	12/2022	0		10	10						10
03	003	2022/52		Transferência de competências na área social																				
03	003	2022/52	1	Acordos de colaboração	06 040701	O	100					DIAS	01/2022	12/2022	0		10	10						10
03	003	2022/52	2	Aquisição de serviços	06 02022599	O	100					DIAS	01/2022	12/2022	0		10	10						10
Totais do Programa 003:																2 340 185	604 135	1 736 050	594 500	594 500	594 500	594 500	4 718 185	
03 004		Apoio ao Municípe, Geminação e Cooperação																						
03	004	2020/196		Defesa do consumidor																				
03	004	2020/196	1	Protocolo com associação arbitral conflitos consumo	06 040701	O	100					DIAS	01/2021	12/2026	0	5 000	5 000		5 000	5 000	5 000	5 000		25 000
03	004	2020/196	2	Apoios a associações de consumidores	06 040701	O	100					DIAS	01/2021	12/2022	0	10	10							10
03	004	2020/197		Cerimónias Protocolares, Geminações e Outros																				
03	004	2020/197	1	Refeições	0102 02022599	O	100					DPCO	01/2022	12/2026	0	11 425	4 600	6 825	4 600	4 600	4 600	4 600		29 825
03	004	2020/197	2	Alojamento	0102 02022599	O	100					DPCO	01/2022	12/2026	0	510	10	500	500	500	500	500		2 510
03	004	2020/197	3	Transportes e deslocações	0102 02022599	O	100					DPCO	01/2022	12/2026	0	510	10	500	500	500	500	500		2 510
03	004	2020/197	4	Ofertas institucionais	0102 020115	O	100					DPCO	01/2022	12/2026	0	17 512	6 000	11 512	5 000	5 000	5 000	5 000		37 512
03	004	2020/197	5	Aquisição de serviços diversos	0102 02022599	O	100					DPCO	01/2022	12/2026	0	21 410	15 000	6 410	15 000	15 000	15 000	15 000		81 410
03	004	2020/197	6	Aquisição de material honorífico e heráldico	0102 020119	O	100					DPCO	01/2022	12/2026	0	7 632	4 000	3 632	4 000	4 000	4 000	4 000		23 632
03	004	2020/197	7	Aquisição de material de decoração e conforto	0102 020119	O	100					DPCO	01/2022	12/2026	0	25 244	20 100	5 144	20 000	20 000	20 000	20 000		105 244
03	004	2020/197	8	Outras aquisições	0102 020121	O	100					DPCO	01/2022	12/2026	0	3 138	2 500	638	2 500	2 500	2 500	2 500		13 138
03	004	2020/198		Comunicação Interna e Externa																				
03	004	2020/198	1	Publicações de anúncios e editais	0102 02022599	O	100					DPCO	01/2022	12/2026	0	158 155	158 155		158 155	158 155	158 155	158 155		790 775
03	004	2020/198	2	Edições diversas	0102 020220	O	100					DPCO	01/2022	12/2026	0	10	10		10	10	10	10		50
03	004	2020/198	3	Publicações/design/outdoors/lonas e outros	0102 02022599	O	100					DPCO	01/2022	12/2026	0	11 619	7 000	4 619	7 000	7 000	7 000	7 000		39 619
03	004	2020/198	4	Aquisição de serviços audiovisuais	0102 02022599	O	100					DPCO	01/2020	12/2022	0	50 000	50 000		50 000	50 000	50 000	50 000		250 000
Totais do Programa 004:																312 175	272 395	39 780	272 265	272 265	272 265	272 265	1 401 235	
03 005		Estratégia Municipal de Apoio à População em Situaç																						
03	005	2020/200		Apoio à população em situação de sem abrigo																				
03	005	2020/200	2	Equipa de Apoio aos Sem-abrigo	06 020121	O	100					DIAS	01/2022	12/2026	2	500	500		500	500	500	500		2 500

Município de Coimbra

Orçamento em Preparação - Grandes Opções do Plano do ano 2022

(valores em euros)

Obj.	Prog.	Projeto		Designação	Código Classificação Orçamental	Forma de Realiz.	Fonte Financiamento (%)				Resp.	Datas (Mês/Ano)		Fases de Exec.	Realizado (a)	Despesas					Total previsto (j) = (a)+(b)+(e)+(f)+(g)+(h)+(i)					
		Ano / Nº	Ação				RP	RG	UE	EM		Início	Fim			2022			Anos seguintes							
																Total (b)=(c)+(d)	Financiam. definido (c)	Financiam. não definido (d)	2023 (e)	2024 (f)		2025 (g)	2026 (h)	2027 e seg. (i)		
03		Cidade Solidária e Humanista																								
03 005		Estratégia Municipal de Apoio à População em Situaç																								
03	005	2020/200	3	Plano de Contingência para pessoas em situação de sem abrigo perante tempo frio e tempo quente	06	02022599	O	100				DIAS	01/2022	12/2026	0		2 000	2 000		2 000	2 000	2 000	2 000		10 000	
03	005	2020/200	4	Centro Municipal de Integração Social - Aquisição de equipamento	06	07011002	O	100				DIAS	01/2022	12/2022	2		1 000	1 000							1 000	
03	005	2020/200	5	Centro Municipal de Integração Social - conservação de edifícios	06	02020301	O	100				DIAS	01/2022	12/2022	2		2 500	2 500							2 500	
03	005	2020/200	6	Núcleo de Planeamento e Intervenção em Sem Abrigo de Coimbra (NPSISA/C)	06	02022599	O	100				DIAS	01/2022	12/2022	0		1 000	1 000							1 000	
Totais do Programa 005:																	7 000	7 000		2 500	2 500	2 500	2 500		17 000	
03 006		Envelhecimento Ativo e Saudável																								
03	006	2020/201		Apoio à População Idosa																						
03	006	2020/201	2	Uma mesa para os avós - Apoio alimentar a idosos carenciados	06	040701	O	100				DIAS	01/2022	12/2026	0		40 000	40 000		40 000	40 000	40 000	40 000		200 000	
03	006	2020/201	3	Programa Municipal Voz Amiga - Serviço de Teleassistência para Idosos	06	02022599	O	100				DIAS	01/2022	12/2026	0		40 000	40 000		40 000	40 000	40 000	40 000		200 000	
03	006	2020/201	4	Telha Amiga - Acordo de gestão	06	040701	O	100				DIAS	01/2022	12/2026	0		84 017	84 017		84 017	84 017	84 017	84 017		420 085	
03	006	2020/201	5	Idosos em segurança	06	02022599	O	100				DIAS	01/2022	12/2022	0		10	10							10	
03	006	2020/201	6	Programa Municipal Socioeducativo e Intergeracional - Atividades recreativas e socioeducativas	06	02022599	O	100				DIAS	01/2022	12/2022	0		10	10							10	
03	006	2020/201	7	Universidade Sénior - Apoio a ANAI	06	020204	O	100				DIAS	01/2022	12/2026	0		18 000	18 000		18 000	18 000	18 000	18 000		90 000	
03	006	2020/201	8	Comissão Municipal de Proteção ao Idoso de Coimbra	06	020121	O	100				DIAS	01/2022	12/2022	0		10	10							10	
03	006	2020/201	9	Programa Municipal de Apoio ao Cuidador	06	020121	O	100				DIAS	01/2022	12/2022	0		10	10							10	
03	006	2020/378		Ageing@Coimbra - Parceria																						
03	006	2020/378	1	Aquisição de serviços	06	02022599	O	100				DIAS	01/2022	12/2022	0		10	10							10	
Totais do Programa 006:																	182 067	182 067		182 017	182 017	182 017	182 017		910 135	
Totais do Objetivo 03:																	1 577 333	27 380 877	22 837 447	4 543 430	12 159 521	8 338 680	9 115 394	7 966 198	0	66 538 003
04		Cidade da Cultura, das Artes e do Conhecimento																								
04 001		Valorização do Património Histórico e Cultural																								
04	001	2012/76		Novo Arquivo Municipal de Coimbra																						
04	001	2012/76	1	Projeto	05	07010301	E	100				DPEM	01/2019	12/2023	1	13 284	39 053	39 053		50 000					102 337	
04	001	2012/76	2	Construção	05	07010301	E	100				DEEQ	01/2019	12/2025	1		10	10		750 000	1 000 000	250 000			2 000 010	
04	001	2012/76	3	Construção da vedação exterior	05	07010301	E	100				DEEQ	01/2022	12/2022	0		300 010	10	300 000						300 010	

Município de Coimbra

Orçamento em Preparação - Grandes Opções do Plano do ano 2022

(valores em euros)

Obj.	Prog.	Projeto		Designação	Código Classificação Orçamental	Forma de Realiz.	Fonte Financiamento (%)				Resp.	Datas (Mês/Ano)		Fases de Exec.	Realizado (a)	Despesas					Total previsto (j) = (a)+(b)+(e)+(f)+(g)+(h)+(i)	
																2022			Anos seguintes			
		Ano / Nº	Ação				RP	RG	UE	EM		Início	Fim			Total (b)=(c)+(d)	Financiam. definido (c)	Financiam. não definido (d)	2023 (e)	2024 (f)		2025 (g)
04				Cidade da Cultura, das Artes e do Conhecimento																		
04 001				Valorização do Património Histórico e Cultural																		
04 001	2020/203			Museu Municipal Edifício Chiado - Coleção Telo de Morais																		
04 001	2020/203 1			Equipamentos	07 07011002	O	100			DM	01/2022 12/2026	0		20 000	20 000		10	10 000	10	10 000		40 020
04 001	2020/203 3			Aquisição de serviços, intervenções no acervo, restauro e limpeza	07 02022599	O	100			DM	01/2022 12/2026	0		1 315	1 315		1 500	1 500	1 500	1 500		7 315
04 001	2020/203 4			Aquisição de bens	07 020121	O	100			DM	01/2022 12/2026	0		800	800		1 000	1 000	1 000	1 000		4 800
04 001	2020/204			Museu Municipal Torre de Almedina - Núcleo da Cidade Muralhada																		
04 001	2020/204 1			Campanha de divulgação e animação	07 020217	O	100			DM	01/2022 12/2022	0		10	10							10
04 001	2020/204 2			Reedição de roteiros da muralha	07 020220	O	100			DM	01/2022 12/2026	0		10	10		2 000	2 000	2 000	2 000		8 010
04 001	2020/204 3			Exposições	07 02022599	O	100			DM	01/2022 12/2026	0		1 500	1 500		1 500	1 500	1 500	1 500		7 500
04 001	2020/204 4			Conservação de bens	07 02020399	O	100			DM	01/2022 12/2026	0		10	10		500	500	500	500		2 010
04 001	2020/204 6			Trabalhos especializados	07 020220	O	100			DM	01/2022 12/2026	0		500	500		500	500	500	500		2 500
04 001	2020/204 7			Aquisição de bens	07 020121	O	100			DM	01/2022 12/2026	0		500	500		500	500	500	500		2 500
04 001	2020/204 8			Contrato anual de manutenção da nova instalação multimédia do Núcleo da Cidade Muralhada	07 020219	O	100			DM	01/2022 12/2026	0		10	10		5 000	5 000	5 000	5 000		20 010
04 001	2020/205			Factos da Cidade																		
04 001	2020/205 1			Material gráfico	07 020220	O	100			DCPT	01/2022 12/2022	0		10	10							10
04 001	2020/205 2			Edições de biografias e outras	07 020220	O	100			DCPT	01/2022 12/2022	0		10	10							10
04 001	2020/205 3			Arte urbana	07 070305	O	100			DCPT	01/2022 12/2022	0		25 618	5 618	20 000						25 618
04 001	2020/205 4			Prémio de Jornalismo/outros prémios	07 040802	O	100			DCPT	01/2022 12/2022	0		1 000	1 000							1 000
04 001	2020/206			Toponímia - Aq. de Placas e Bases																		
04 001	2020/206 1			Aquisição de placas, plintos e bases	07 020121	O	100			DCPT	01/2022 12/2022	0		10	10							10
04 001	2020/206 2			Aquisição de serviços	07 02022599	O	100			DCPT	01/2022 12/2022	0		10	10							10
04 001	2020/207			Museu Municipal - Núcleo do Carro Elétrico																		
04 001	2020/207 1			Programa Museológico	07 020214	O	100			DM	01/2022 12/2022	0		10	10							10
04 001	2020/207 2			Projeto de conceção/Instalação	07 020214	O	100			DM	01/2022 12/2022	0		10	10							10
04 001	2020/207 3			Aquisição e instalação de equipamentos	07 07011002	O	100			DM	01/2022 12/2022	0		10	10							10
04 001	2020/207 4			Concretização do projeto de conceção (intervenção no edifício)	07 07010307	E	100			DM	01/2022 12/2022	0		10	10							10
04 001	2020/207 5			Recuperação/Restauro do espólio	07 02020399	O	100			DM	01/2022 12/2022	0		10	10							10
04 001	2020/208			Museu Municipal - Núcleo Coimbra Judaica																		

Município de Coimbra

Orçamento em Preparação - Grandes Opções do Plano do ano 2022

(valores em euros)

Obj.	Prog.	Projeto		Designação	Código Classificação Orçamental	Forma de Realiz.	Fonte Financiamento (%)				Resp.	Datas (Mês/Ano)		Fases de Exec.	Realizado (a)	Despesas					Total previsto (j) = (a)+(b)+(e)+(f)+(g)+(h)+(i)				
																2022			Anos seguintes						
		Ano / Nº	Ação				RP	RG	UE	EM		Início	Fim			Total (b)=(c)+(d)	Financiam. definido (c)	Financiam. não definido (d)	2023 (e)	2024 (f)		2025 (g)	2026 (h)	2027 e seg. (i)	
04 Cidade da Cultura, das Artes e do Conhecimento																									
04 001 Valorização do Património Histórico e Cultural																									
04	001	2020/208	1	Estudos e levantamentos	07 020214	O	100					DM	01/2022	12/2023	0	5 000	5 000		10 000						15 000
04	001	2020/208	2	Programa Museológico	07 02022599	O	100					DM	01/2022	12/2022	0	10	10								10
04	001	2020/208	3	Projeto de conceção/instalação	07 020214	O	100					DM	01/2022	12/2022	0	10	10								10
04	001	2020/208	4	Aquisição e instalação de equipamentos	07 07011002	O	100					DM	01/2022	12/2022	2	30 788	14 788	16 000							30 788
04	001	2020/208	5	Concretização do projeto de conceção (intervenção no edifício)	07 07010307	O	100					DM	01/2022	12/2022	0	10	10								10
04	001	2020/208	6	Aquisição de bens (sinalética e outros)	07 020121	O	100					DM	01/2022	12/2022	2	1 000	1 000								1 000
04	001	2020/208	7	Edições/catálogos/textos/convites	07 020220	O	100					DM	01/2022	12/2026	1	5 000	5 000		500	500	500	500			7 000
04	001	2020/208	8	Divulgação	07 020217	O	100					DM	01/2022	12/2022	0	10	10								10
04	001	2020/208	9	Animação	07 02022599	O	100					DM	01/2022	12/2026	0	10	10		2 000	2 000	2 000	2 000			8 010
04	001	2020/208	10	Seguros	07 02021299	O	100					DM	01/2022	12/2026	0	10	10		1 000	1 000	1 000	1 000			4 010
04	001	2020/208	11	Recuperação/restauro do espólio	07 02020399	O	100					DM	01/2022	12/2022	0	10	10								10
04 001 2020/209 Museu Municipal - Núcleo Casa das Talhas																									
04	001	2020/209	1	Estudo/Acompanhamento	07 020214	O	100					DM	01/2022	12/2022	0	10	10								10
04 001 2020/211 Núcleo Museológico da Guitarra e do Fado de Coimbra																									
04	001	2020/211	1	Edições/catálogos/textos/registos fotográficos/outras	07 020220	O	100					DM	01/2022	12/2022	0	10	10								10
04	001	2020/211	2	Divulgação	07 020217	O	100					DM	01/2022	12/2022	0	10	10								10
04	001	2020/211	3	Animação	07 02022599	O	100					DM	01/2022	12/2026	0	10	10		1 000	1 000	1 000	1 000			4 010
04	001	2020/211	4	Seguros	07 02021299	O	100					DM	01/2022	12/2026	0	500	500		2 000	2 000	2 000	2 000			8 500
04	001	2020/211	5	Mobiliário	07 070109	O	100					DM	01/2022	12/2022	0	10	10								10
04	001	2020/211	6	Equipamento multimédia	07 070107	O	100					DM	01/2022	12/2022	0	10	10								10
04	001	2020/211	7	Direitos de autor	07 02022599	O	100					DM	01/2022	12/2026	0	500	500		1 000	1 000	1 000	1 000			4 500
04	001	2020/211	8	Aquisição de serviços culturais	07 02022502	O	100					DM	01/2022	12/2022	0	10	10								10
04 001 2020/212 Museu Municipal - Refeitório de Santa Cruz - Sala da Cidade																									
04	001	2020/212	1	Edições/Catálogos/Textos/registos fotográficos/outras	07 020220	O	100					DM	01/2022	12/2026	0	500	500		1 000	1 000	1 000	1 000			4 500
04	001	2020/212	2	Seguros	07 02021299	O	100					DM	01/2022	12/2026	0	500	500		1 000	1 000	1 000	1 000			4 500
04	001	2020/212	3	Aquisição de bens - outros	07 020121	O	100					DM	01/2022	12/2022	0	10	10								10
04	001	2020/212	4	Aquisição de serviços	07 02022599	O	100					DM	01/2022	12/2022	0	10	10								10

Município de Coimbra

Orçamento em Preparação - Grandes Opções do Plano do ano 2022

(valores em euros)

Obj.	Prog.	Projeto		Designação	Código Classificação Orçamental	Forma de Realiz.	Fonte Financiamento (%)				Resp.	Datas (Mês/Ano)		Fases de Exec.	Realizado (a)	Despesas					Total previsto (j) = (a)+(b)+(e)+(f)+(g)+(h)+(i)				
		Ano / Nº	Ação				RP	RG	UE	EM		Início	Fim			2022			Anos seguintes						
																Total (b)=(c)+(d)	Financiam. definido (c)	Financiam. não definido (d)	2023 (e)	2024 (f)		2025 (g)	2026 (h)	2027 e seg. (i)	
04		Cidade da Cultura, das Artes e do Conhecimento																							
04	001	Valorização do Património Histórico e Cultural																							
04	001	2020/212	5	Transportes	07 02021001	O	100					DM	01/2022	12/2022	0		10	10							10
04	001	2020/212	6	Divulgação	07 020217	O	100					DM	01/2022	12/2022	0		10	10							10
04	001	2020/212	7	Conservação de bens	07 02020399	O	100					DM	01/2022	12/2022	0		10	10							10
04	001	2020/212	8	Equipamentos	07 07011002	O	100					DM	01/2022	12/2022	0		1 000	1 000							1 000
04	001	2020/213		Coimbra Rede de Museus																					
04	001	2020/213	1	Edições/Catálogos/Textos/registos fotográficos/outros	07 020220	O	100					DM	01/2022	12/2026	0		500	500		1 000	1 000	1 000	1 000		4 500
04	001	2020/215		Museu Municipal - Núcleo Etnográfico (traje)																					
04	001	2020/215	1	Estudos e levantamentos	07 020214	O	100					DM	01/2022	12/2022	0		10	10							10
04	001	2020/215	2	Programa Museológico	07 02022599	O	100					DM	01/2022	12/2022	0		10	10							10
04	001	2020/215	3	Projeto	07 020214	O	100					DM	01/2022	12/2022	0		10	10							10
04	001	2020/215	4	Instalação do núcleo	07 07011002	O	100					DM	01/2022	12/2022	0		10	10							10
04	001	2020/215	5	Concretização do projeto de conceção (intervenção no edifício)	07 07010302	O	100					DM	01/2022	12/2022	0		10	10							10
04	001	2020/215	6	Aquisição de bens sinalética e outros	07 020121	O	100					DM	01/2022	12/2022	0		10	10							10
04	001	2020/215	7	Seguros	07 02021299	O	100					DM	01/2022	12/2022	0		10	10							10
04	001	2021/41		Igreja de São Salvador (CENTRO 2020 - candidatura)																					
04	001	2021/41	1	Obras de conservação e restauro da Igreja de São Salvador	05 110299	E	15	85				DEEM	01/2022	12/2024	0		387 314	387 314		188 105	50 000				625 419
04	001	2021/42		Igreja de São Bartolomeu (CENTRO 2020 - candidatura)																					
04	001	2021/42	1	Igreja de São Bartolomeu, Coimbra - Conservação e Restauro da Igreja	05 110299	E	15	85				DEEM	01/2022	12/2024	0		521 538	521 538		173 846	70 000				765 384
04	001	2021/43		Edifícios Culturais de Coimbra																					
04	001	2021/43	1	Beneficiação e conservação	05 110299	E	100					DEEM	01/2022	12/2022	0		10	10							10
04	001	2022/28		Santa-Clara-a-Velha e Museu Nacional Machado de Castro - Obras - Contrato Interadministrativo de Cooperação entre a Direção Geral do Património Cultural e o Município de Coimbra																					
04	001	2022/28	1	Mosteiro de Santa Clara-a-Velha	05 110299	E	100					DEEQ	01/2022	12/2024	0		10	10		918 500	918 500				1 837 010
04	001	2022/28	2	Museu Nacional Machado de Castro	05 110299	E	100					DEEQ	01/2022	12/2024	0		10	10		786 500	786 500				1 573 010

Município de Coimbra

Orçamento em Preparação - Grandes Opções do Plano do ano 2022

(valores em euros)

Obj.	Prog.	Projeto		Designação	Código Classificação Orçamental	Forma de Realiz.	Fonte Financiamento (%)				Resp.	Datas (Mês/Ano)		Fases de Exec.	Realizado (a)	Despesas					Total previsto (j) = (a)+(b)+(e)+(f)+(g)+(h)+(i)		
																2022			Anos seguintes				
		Ano / Nº	Ação				RP	RG	UE	EM		Início	Fim			Total (b)=(c)+(d)	Financiam. definido (c)	Financiam. não definido (d)	2023 (e)	2024 (f)		2025 (g)	2026 (h)
04 Cidade da Cultura, das Artes e do Conhecimento																							
04 001 Valorização do Património Histórico e Cultural																							
04	001	2022/29		Santa-Clara-a-Velha e Museu Nacional Machado de Castro - WiFi - Contrato Interadministrativo de Cooperação entre o Gabinete de Estratégia, Planeamento e Avaliação Culturais e o Município de Coimbra																			
04	001	2022/29	1	Mosteiro de Santa Clara-a-Velha	05	110299	O	100		DEEQ	01/2022	12/2023	0		10	10	200 000					200 010	
04	001	2022/29	2	Museu Nacional Machado de Castro	05	110299	O	100		DEEQ	01/2022	12/2023	0		10	10	200 000					200 010	
04	001	2022/40		Convento de Santa Clara-a-Nova																			
04	001	2022/40	1	Requalificação	05	110299	E	100		DEEM	01/2022	12/2023	0		10	10	10					20	
04	001	2022/45		Estátua de D. Afonso Henriques																			
04	001	2022/45	1	Conceção e instalação	07	070305	O	100		CM	01/2022	12/2022	0		10	10						10	
04	001	2022/49		Sinalética turística para identificação de monumentos ou atrações dos roteiros																			
04	001	2022/49	1	Aquisição de sinalética	07	020121	O	100		DCPT	01/2022	12/2022	0		10	10						10	
04	001	2022/50		Passeio da Fama																			
04	001	2022/50	1	Conceção e criação	04	07010413	O	100		DEPM	01/2022	12/2022	0		10	10						10	
04	001	2022/51		Homenagem ao Estudante e à Estudante de Coimbra																			
04	001	2022/51	1	Conceção e instalação	07	070305	O	100		DCPT	01/2022	12/2022	0		10	10						10	
Totais do Programa 001:														13 284	1 344 936	1 008 936	336 000	3 299 971	2 858 000	273 010	33 000	7 822 201	
04 002 Promoção dos Produtos Culturais de Coimbra																							
04	002	2020/217		Edições sobre o Património da Cidade																			
04	002	2020/217	1	Edições da Câmara	07	020220	O	100		DCPT	01/2022	12/2026	0		19 000	19 000	19 000	19 000	19 000	19 000	19 000	95 000	
04	002	2020/217	2	Edições - Aquisição para oferta	07	020115	O	100		DCPT	01/2022	12/2026	0		1 500	1 500	1 500	1 500	1 500	1 500	1 500	7 500	
04	002	2020/217	3	Brindes - Aquisição para oferta	07	020115	O	100		DCPT	01/2022	12/2022	0		10	10						10	
04	002	2020/218		Loja do Museu Municipal - Coleção Telo de Morais																			
04	002	2020/218	1	Aquisição de mercadorias para venda	07	02011603	O	100		DM	01/2022	12/2026	1		2 000	2 000	1 000	1 000	1 000	1 000	1 000	6 000	
04	002	2020/219		Mostra de Doçaria Conventual e Regional de Coimbra																			
04	002	2020/219	1	Aquisição de equipamento	07	07011002	O	100		DCPT	01/2022	12/2022	0		3 010	10	3 000					3 010	
04	002	2020/219	2	Alojamento e refeições	07	02022599	O	100		DCPT	01/2022	12/2022	0		10	10						10	
04	002	2020/219	3	Aquisição de serviços	07	02022599	O	100		DCPT	01/2022	12/2022	0		10	10						10	
04	002	2020/219	4	Material gráfico publicitário	07	020220	O	100		DCPT	01/2022	12/2022	0		10	10						10	

Município de Coimbra

Orçamento em Preparação - Grandes Opções do Plano do ano 2022

(valores em euros)

Obj.	Prog.	Projeto		Designação	Código Classificação Orçamental	Forma de Realiz.	Fonte Financiamento (%)				Resp.	Datas (Mês/Ano)		Fases de Exec.	Realizado (a)	Despesas					Total previsto (j) = (a)+(b)+(e)+(f)+(g)+(h)+(i)		
																2022			Anos seguintes				
		Ano / Nº	Ação				RP	RG	UE	EM		Início	Fim			Total (b)=(c)+(d)	Financiam. definido (c)	Financiam. não definido (d)	2023 (e)	2024 (f)		2025 (g)	2026 (h)
04				Cidade da Cultura, das Artes e do Conhecimento																			
04 002				Promoção dos Produtos Culturais de Coimbra																			
04 002	2020/219	5		Publicidade	07 020217	O	100			DCPT	01/2022	12/2022	0		10	10						10	
04 002	2022/46			Centro Interpretativo da Doçaria de Coimbra																			
04 002	2022/46	1		Aquisição de serviços	07 02022599	O	100			DCPT	01/2022	12/2022	0	10 000	10 000							10 000	
Totais do Programa 002:															35 560	32 560	3 000	21 500	21 500	21 500	21 500		121 560
04 003				Difusão do Livro e da Leitura																			
04 003	2013/36			O Mundo em Várias Escalas: Mapas do Século XVIII da Coleção de cartografia da CMC (cofinanc. Fundação Maphre)																			
04 003	2013/36	1		Aquisição de serviços de conservação e restauro	07 020220	O	100			DBAH	01/2022	12/2022	0	10	10								10
04 003	2013/36	2		Aquisição de serviços de digitalização	07 02022599	O	100			DBAH	01/2022	12/2022	0	10	10								10
04 003	2013/36	3		Construção plataforma digital	07 02022599	O	100			DBAH	01/2022	12/2022	0	10	10								10
04 003	2013/36	4		Edição de catálogo	07 020220	O	100			DBAH	01/2022	12/2022	0	10 610	10	10 600							10 610
04 003	2013/36	5		Realização de exposição	07 02022502	O	100			DBAH	01/2022	12/2022	0	10	10								10
04 003	2013/36	6		Honorários	07 020216	O	100			DBAH	01/2022	12/2022	0	10	10								10
04 003	2013/36	7		Equipamentos básicos/painéis	07 07011002	O	100			DBAH	01/2022	12/2022	0	1 910	10	1 900							1 910
04 003	2013/36	8		Produção gráfica	07 020220	O	100			DBAH	01/2022	12/2022	0	5 010	10	5 000							5 010
04 003	2019/65			Núcleo de Estudos e Documentação sobre o Fado e a Canção de Coimbra																			
04 003	2019/65	1		Instalação do Núcleo na Casa Municipal da Cultura	05 07010301	O	100			DEEQ	01/2022	12/2022	1	85 010	10	85 000							85 010
04 003	2019/65	2		Mobiliário e equipamento	07 07011002	O	100			DBAH	01/2022	12/2022	0	20 010	10	20 000							20 010
04 003	2020/159			Biblioteca Municipal de Coimbra																			
04 003	2020/159	1		Aquisição de espólio e outros materiais	07 07011002	O	100			DBAH	01/2022	12/2022	0	7 995	7 995								7 995
04 003	2020/159	2		Material para reprodução, revelação, molduras e outros materiais	07 020121	O	100			DBAH	01/2022	12/2022	0	1 000	1 000								1 000
04 003	2020/220			Rede anexa da Biblioteca Municipal																			
04 003	2020/220	1		Renovação fundos bibl. e const. novos fundos	07 07011002	O	100			DBAH	01/2022	12/2026	0	10 000	5 000	5 000	5 000	5 000	5 000	5 000	5 000		30 000
04 003	2020/220	2		Apoios a Juntas de Freguesia	0102 0405010299	A	100			DBAH	01/2022	12/2022	0	100	100								100
04 003	2020/220	3		Animação da leitura (aq. espetáculos, ateliers, etc.)	07 02022502	O	100			DBAH	01/2022	12/2022	0	10	10								10
04 003	2020/220	4		Material de promoção da leitura	07 020121	O	100			DBAH	01/2022	12/2026	0	1 000	1 000		1 500	1 500	1 500	1 500			7 000
04 003	2020/220	5		Apoio a Associações Culturais com polos leitura	07 040701	O	100			DBAH	01/2022	12/2026	0	3 100	600	2 500	20 000	2 500	2 500	2 500			30 600

Município de Coimbra

Orçamento em Preparação - Grandes Opções do Plano do ano 2022

(valores em euros)

Obj.	Prog.	Projeto		Designação	Código Classificação Orçamental	Forma de Realiz.	Fonte Financiamento (%)				Resp.	Datas (Mês/Ano)		Fases de Exec.	Realizado (a)	Despesas					Total previsto (j) = (a)+(b)+(e)+(f)+(g)+(h)+(i)	
																2022			Anos seguintes			
		Ano / Nº	Ação				RP	RG	UE	EM		Início	Fim			Total (b)=(c)+(d)	Financiam. definido (c)	Financiam. não definido (d)	2023 (e)	2024 (f)		2025 (g)
04				Cidade da Cultura, das Artes e do Conhecimento																		
04 003				Difusão do Livro e da Leitura																		
04 003	2020/222			Prémio Literário Miguel Torga/Cidade Coimbra (bienal)																		
04 003	2020/222 1			Aquisição de serviços	07	02022502	O	100							260	260						260
04 003	2020/222 2			Publicidade	07	020217	O	100							10	10						10
04 003	2020/222 3			Atribuição do prémio	07	040802	O	100							10	10						10
04 003	2020/222 4			Aquisição de livros premiados	07	020115	O	100							2 650	2 650						2 650
04 003	2020/222 5			Apoio à Associação Portuguesa de Escritores (APE)	07	040701	O	100							40 000	20 000	20 000	20 000	20 000			80 000
04 003	2020/225			Edição de obras																		
04 003	2020/225 1			Publicação do Arquivo Coimbrão	07	020220	O	100							10	10		10 000				10 010
04 003	2020/225 2			Publicação de obras de temática Coimbrã	07	020220	O	100							10	10						10
04 003	2020/226			Prémio Edmundo Bettencourt da Canção Coimbrã (bienal)																		
04 003	2020/226 1			Atribuição do Prémio	07	040802	O	100							10	10		5 000	10	5 000	10	10 030
04 003	2020/227			Rede de Bibliotecas Escolares - BE (Acordo Colaboração)																		
04 003	2020/227 1			Aquisição de mobiliário e equipamento	07	07011002	O	100							10	10						10
04 003	2020/227 2			Aquisição de fundos bibliográficos	07	07011002	O	100							10	10						10
04 003	2020/227 3			Renovação dos fundos doc. das BE existentes	07	07011002	O	100							10	10						10
04 003	2020/227 4			Execução de material para atividades de animação	07	020121	O	100							10	10						10
04 003	2020/227 5			Promoção da Leitura nas Escolas - Plano Nacional de Leitura/Protocolo	07	020121	O	100							10	10						10
04 003	2020/228			Biblioteca e Arquivo																		
04 003	2020/228 1			Renovação dos fundos bibliográficos	07	07011002	O	100							2 500	1 500	1 000	2 500	2 500	2 500	2 500	12 500
04 003	2020/228 2			Livros e cassetes para invisuais	07	07011002	O	100							400	250	150	500	500	500	500	2 400
04 003	2020/228 3			Execução de material gráfico de divulgação	07	020220	O	100							1 500	1 000	500	1 500	1 500	1 500	1 500	7 500
04 003	2020/228 4			Aquisição de material audiovisual	07	07011002	O	100							5 000	3 000	2 000	5 000	5 000	5 000	5 000	25 000
04 003	2020/228 5			Aquisição de material para encadernação e acondicionamento	07	020121	O	100							6 000	4 000	2 000	5 000	5 000	5 000	5 000	26 000
04 003	2020/228 6			Aquisição de mobiliário, maquinaria e equipamento	07	07011002	O	100							4 000	3 000	1 000	4 000	4 000	4 000	4 000	20 000
04 003	2020/228 7			Aquisição de publicações periódicas	07	020120	O	100							8 000	5 000	3 000	6 000	6 000	6 000	6 000	32 000
04 003	2020/228 8			Conservação e reparação	07	02020301	O	100							510	10	500	500	500	500	500	2 510
04 003	2020/228 10			Material de impressão em Braille	07	020108	O	100							160	10	150	150	150	150	150	760

Município de Coimbra

Orçamento em Preparação - Grandes Opções do Plano do ano 2022

(valores em euros)

Obj.	Prog.	Projeto		Designação	Código Classificação Orçamental	Forma de Realiz.	Fonte Financiamento (%)				Resp.	Datas (Mês/Ano)		Fases de Exec.	Realizado (a)	Despesas					Total previsto (j) = (a)+(b)+(e)+(f)+(g)+(h)+(i)		
		Ano / Nº	Ação				RP	RG	UE	EM		Início	Fim			2022		Anos seguintes					
																Total (b)=(c)+(d)	Financiam. definido (c)	Financiam. não definido (d)	2023 (e)	2024 (f)		2025 (g)	2026 (h)
04		Cidade da Cultura, das Artes e do Conhecimento																					
04	003	Difusão do Livro e da Leitura																					
04	003	2020/228	11	Restauro do acervo documental	07	07011002	O	100				DBAH	01/2022	12/2026	0	5 000	4 000	1 000	2 500	2 500	2 500	2 500	15 000
04	003	2020/230		Conversas ao fim da tarde																			
04	003	2020/230	1	Honorários dos conferencistas	07	020216	O	100				DBAH	01/2022	12/2026	0	10	10		1 500	1 500	1 500	1 500	6 010
04	003	2020/230	2	Alojamento e refeições	07	02022599	O	100				DBAH	01/2022	12/2026	0	10	10		500	500	500	500	2 010
04	003	2020/231		Feira Cultural de Coimbra																			
04	003	2020/231	1	Aluguer de equipamento	07	020208	O	100				DCPT	01/2022	12/2026	0	150 000	100 000	50 000	100 000	100 000	100 000	100 000	550 000
04	003	2020/231	2	Material gráfico publicitário	07	020220	O	100				DCPT	01/2022	12/2026	0	10 000	1 000	9 000	1 000	1 000	1 000	1 000	14 000
04	003	2020/231	3	Publicidade	07	020217	O	100				DCPT	01/2022	12/2022	0	10 010	10	10 000					10 010
04	003	2020/231	4	Segurança	07	02022599	O	100				DCPT	01/2022	12/2022	0	18 510	10	18 500					18 510
04	003	2020/231	5	Limpeza	07	02022599	O	100				DCPT	01/2022	12/2022	0	7 510	10	7 500					7 510
04	003	2020/231	6	Aquisição de serviços/cachets	07	02022599	O	100				DCPT	01/2022	12/2022	0	50 010	10	50 000					50 010
04	003	2020/231	7	Alojamento e refeições	07	02022599	O	100				DCPT	01/2022	12/2022	0	17 510	10	17 500					17 510
04	003	2020/231	8	Transportes	07	02021001	O	100				DCPT	01/2022	12/2022	0	110	10	100					110
04	003	2020/231	9	Direitos de autor	07	02022599	O	100				DCPT	01/2022	12/2022	0	2 510	10	2 500					2 510
04	003	2020/231	10	Aquisição de bens	07	020121	O	100				DCPT	01/2022	12/2022	0	10 010	10	10 000					10 010
04	003	2020/232		Rede Anexa de Biblioteca Municipal - Bilioticmóvel																			
04	003	2020/232	1	Aquisição e transformação da viatura	07	0701060299	O	100				DBAH	01/2022	12/2022	0	65 928	65 928						65 928
04	003	2020/232	2	Aquisição e instalação de equipamento informático e comunicacional	07	070107	O	100				DBAH	01/2022	12/2022	0	10	10						10
04	003	2020/232	3	Aquisição do fundo	07	07011002	O	100				DBAH	01/2022	12/2022	0	10	10						10
04	003	2020/233		Maratona da Leitura																			
04	003	2020/233	1	Edição de cartazes e folhetos	07	020220	O	100				DBAH	01/2022	12/2026	0	510	10	500	500	500	500	500	2 510
04	003	2020/233	2	Publicidade	07	020217	O	100				DBAH	01/2022	12/2022	0	10	10						10
04	003	2020/233	3	Aquisição de serviços/cachets	07	02022599	O	100				DBAH	01/2022	12/2026	0	2 010	10	2 000	2 000	2 000	2 000	2 000	10 010
04	003	2020/233	4	Alojamento e refeições	07	02022599	O	100				DBAH	01/2022	12/2026	0	260	10	250	250	250	250	250	1 260
04	003	2020/234		Rede de bibliotecas escolares - Encontro de literatura infantil																			
04	003	2020/234	1	Aquisição de serviços/cachets	07	02022599	O	100				DBAH	01/2022	12/2026	0	1 010	10	1 000	1 000	1 000	1 000	1 000	5 010
04	003	2020/234	2	Edição de cartazes e folhetos	07	020220	O	100				DBAH	01/2022	12/2026	0	510	10	500	500	500	500	500	2 510

Município de Coimbra

Orçamento em Preparação - Grandes Opções do Plano do ano 2022

(valores em euros)

Obj.	Prog.	Projeto		Designação	Código Classificação Orçamental	Forma de Realiz.	Fonte Financiamento (%)				Resp.	Datas (Mês/Ano)		Fases de Exec.	Realizado (a)	Despesas					Total previsto (j) = (a)+(b)+(e)+(f)+(g)+(h)+(i)		
																2022			Anos seguintes				
		Ano / Nº	Ação				RP	RG	UE	EM		Início	Fim			Total (b)=(c)+(d)	Financiam. definido (c)	Financiam. não definido (d)	2023 (e)	2024 (f)		2025 (g)	2026 (h)
04 Cidade da Cultura, das Artes e do Conhecimento																							
04 003 Difusão do Livro e da Leitura																							
04	003	2020/235		Equipamento filotécnicos para a leitura inclusiva de deficientes visuais	07	07011002	O	100				DBAH	01/2022	12/2026	0	1 010	10	1 000	1 000	1 000	1 000	1 000	5 010
04	003	2020/236		Preservação do acervo dos periódicos	07	07011002	O	100				DBAH	01/2022	12/2026	0	2 510	10	2 500	2 500	2 500	2 500	2 500	12 510
04	003	2020/237		Mesa de higienização de livros e documentos frágeis	07	070109	O	100				DBAH	01/2022	12/2022	0	13 010	10	13 000					13 010
04	003	2020/238		Modernização e expansão da Biblioteca Municipal																			
04	003	2020/238	1	Renovação de equipamento informático	07	070107	O	100				DBAH	01/2022	12/2022	0	10	10						10
04	003	2020/238	2	Renovação do software informático (base de dados)	07	070108	O	100				DBAH	01/2022	12/2026	0	10 010	10	10 000	10 000	10 000	10 000	10 000	50 010
04	003	2020/238	3	Biblioteca digital de periódicos	07	07011002	O	100				DBAH	01/2022	12/2026	0	100 000	100 000		100 000	100 000	100 000	100 000	500 000
04	003	2020/238	4	Biblioteca virtual	07	07011002	O	100				DBAH	01/2022	12/2022	0	10	10						10
04	003	2020/238	5	Criação de um polo de leitura	07	07011002	O	100				DBAH	01/2022	12/2022	0	10	10						10
04	003	2021/8		Restauro de fonogramas não musicais	07	07011002	O	100				DBAH	01/2022	12/2022	0	6 010	10	6 000					6 010
04	003	2021/9		Livros tácteis para crianças	07	07011002	O	100				DBAH	01/2022	12/2022	0	2 010	10	2 000					2 010
04	003	2021/10		Inclusão pela arte - exposição permanente	07	07011002	O	100				DBAH	01/2022	12/2022	0	10	10						10
04	003	2021/11		Centenário da BMC - Comemorações																			
04	003	2021/11	1	Concepção e produção de materiais gráficos	07	020220	O	100				DBAH	01/2022	12/2023	0	100 000	100 000		250 000				350 000
04	003	2021/11	2	Aquisição de serviços/cachets	07	02022599	O	100				DBAH	01/2022	12/2023	0	5 000	5 000		100 000				105 000
Totais do Programa 003:															807 943	432 793	375 150	659 900	277 410	262 400	257 410	2 265 063	
04 004 Espaços Culturais																							
04	004	2020/239		Oficina Municipal do Teatro																			
04	004	2020/239	1	Aquisição de equipamento técnico	07	07011002	O	100				DCPT	01/2022	12/2022	0	25 010	10	25 000					25 010
04	004	2020/239	2	Renovação de licença de espetáculo	07	02022599	O	100				DCPT	01/2022	12/2022	0	10	10						10
04	004	2020/240		Estudos Arqueológicos do Concelho																			
04	004	2020/240	1	Equipamento básico	03	07011002	O	100				DGUC	01/2022	12/2026	0	1 010	10	1 000	1 000	1 000	1 000	1 000	5 010
04	004	2020/240	2	Outros Trabalhos Especializados	03	020220	O	100				DGUC	01/2022	12/2026	0	1 010	10	1 000	1 000	1 000	1 000	1 000	5 010
04	004	2020/241		Pavilhão Centro de Portugal - Exposições/Eventos/Divulgação																			
04	004	2020/241	1	Conservação e beneficiação	05	07010302	O	100				DEEQ	01/2022	12/2026	0	250 010	10	250 000	750 000	100 000	50 000	2 500	1 152 510
04	004	2020/242		Casa da Cultura - Galerias																			
04	004	2020/242	1	Aquisição de serviços para restauro de obras de arte	07	020220	O	100				DCT	01/2022	12/2022	0								

Município de Coimbra

Orçamento em Preparação - Grandes Opções do Plano do ano 2022

(valores em euros)

Obj.	Prog.	Projeto		Designação	Código Classificação Orçamental	Forma de Realiz.	Fonte Financiamento (%)				Resp.	Datas (Mês/Ano)		Fases de Exec.	Realizado (a)	Despesas						Total previsto (j) = (a)+(b)+(c)+(d)+(e)+(f)+(g)+(h)+(i)																	
		Ano / Nº	Ação				RP	RG	UE	EM		Início	Fim			2022			Anos seguintes																				
																Total (b)=(c)+(d)	Financiam. definido (c)	Financiam. não definido (d)	2023 (e)	2024 (f)	2025 (g)		2026 (h)	2027 e seg. (i)															
04		Cidade da Cultura, das Artes e do Conhecimento																																					
04 004		Espaços Culturais																																					
04	004	2020/243		Casa-Museu Miguel Torga																																			
04	004	2020/243	1	Edições	07	020220	O	100			DCPT	01/2022	12/2022	0												5 510													
04	004	2020/243	2	Equipamento	07	070109	O	100			DCPT	01/2022	12/2022	0													2 010												
04	004	2020/243	3	Transportes	07	02021001	O	100			DCPT	01/2022	12/2022	0													510												
04	004	2020/243	4	Atividades culturais	07	02022502	O	100			DCPT	01/2022	12/2022	0													3 510												
04	004	2020/243	5	Direitos de autor	07	02022599	O	100			DCPT	01/2022	12/2022	0													510												
04	004	2020/243	6	Intercâmbios com outras casas de escritores	07	02021001	O	100			DCPT	01/2022	12/2022	0													1 010												
04	004	2020/244		Teatro da Cerca de S. Bernardo																																			
04	004	2020/244	1	Aquisição de serviços	07	02022599	O	100			DCPT	01/2022	12/2022	0													10												
04	004	2020/244	2	Renovação de licença de espetáculo	07	02022599	O	100			DCPT	01/2022	12/2022	0													610												
04	004	2020/245		CAV - Centro de Artes Visuais																																			
04	004	2020/245	1	Conservação e beneficiação	05	07010302	E	100			DEEC	01/2021	12/2022	6													24 000												
04	004	2020/246		Reserva arqueológica																																			
04	004	2020/246	1	Depósito de espólio arqueológico	03	07010301	O	100			DGUC	01/2021	12/2026	0													6 010												
04	004	2020/247		Centro de Congressos e Espaço Cultural - Convento de São Francisco - Atividades e funcionamento																																			
04	004	2020/247	1	Aquisição de serviços diversos	07	02022599	O	100			DCSF	01/2022	12/2026	0													5 500 000												
04	004	2020/247	2	Divulgação/publicação	07	020217	O	100			DCSF	01/2022	12/2022	0													50 010												
04	004	2020/247	3	Aquisição de bens	07	020121	O	100			DCSF	01/2022	12/2026	0													350 000												
04	004	2020/247	4	Trabalhos especializados	07	020220	O	100			DCSF	01/2022	12/2026	0													56 000												
04	004	2020/247	5	Honorários	07	020214	O	100			DCSF	01/2022	12/2022	0													15 010												
04	004	2020/247	6	Apoio à criação artística	07	040701	O	100			DCSF	01/2022	12/2022	0													10												
04	004	2020/247	7	Seguros (outros)	07	02021299	O	100			DCSF	01/2022	12/2022	0													1 510												
04	004	2020/247	8	Aquisição de equipamento básico	07	07011002	O	100			DCSF	01/2022	12/2026	0													160 000												
04	004	2020/247	9	Beneficiação e conservação diversa - aquisição de serviços	07	02020301	O	100			DCSF	01/2022	12/2022	0													103 500												
04	004	2021/37		Gestão de equipamentos culturais municipais																																			
04	004	2021/37	1	Apoios para entidades gestoras (apoio ao funcionamento)	07	040701	O	100			DCPT	01/2022	12/2023	0													275 000												
Totais do Programa 004:																																							
																2 481 780	1 794 180	687 600	1 899 500	1 169 500	1 119 500	1 072 000																	7 742 280

Município de Coimbra

Orçamento em Preparação - Grandes Opções do Plano do ano 2022

(valores em euros)

Obj.	Prog.	Projeto		Designação	Código Classificação Orçamental	Forma de Realiz.	Fonte Financiamento (%)				Resp.	Datas (Mês/Ano)		Fases de Exec.	Realizado (a)	Despesas					Total previsto (j) = (a)+(b)+(e)+(f)+(g)+(h)+(i)		
		Ano / Nº	Ação				RP	RG	UE	EM		Início	Fim			2022		Anos seguintes					
																Total (b)=(c)+(d)	Financiam. definido (c)	Financiam. não definido (d)	2023 (e)	2024 (f)		2025 (g)	2026 (h)
04		Cidade da Cultura, das Artes e do Conhecimento																					
04 005		Animação																					
04 005	2020/248	Museu Municipal - exposições temporárias																					
04 005	2020/248 1	Edições/catálogos/textos/convites																					
04 005	2020/248 2	Seguros																					
04 005	2020/248 3	Aquisição de bens - outros																					
04 005	2020/248 4	Aquisição de serviços																					
04 005	2020/248 5	Protocolo com entidades																					
04 005	2020/249	Casa Municipal da Cultura - animação cultural																					
04 005	2020/249 1	Seguros																					
04 005	2020/249 2	Exposições, conferências, espetáculos, debates e outros																					
04 005	2020/249 3	Direitos de autor																					
04 005	2020/249 4	Cachets, alojamentos e refeições																					
04 005	2020/249 5	Aquisição de equipamento																					
04 005	2020/251	Feira das Velharias																					
04 005	2020/251 1	Aquisição de equipamento																					
04 005	2020/252	Casa da Cultura/Exposições de Pintura																					
04 005	2020/252 1	Divulgações/edições																					
04 005	2020/252 2	Outros trabalhos especializados																					
04 005	2020/252 3	Aquisição de bens																					
04 005	2020/252 4	Aluguer de serviços de transportes																					
04 005	2020/252 5	Seguros																					
04 005	2020/253	Exposição Coletiva de Espantalhos																					
04 005	2020/253 1	Aquisição de serviços de refeições																					
04 005	2020/253 2	Animação - cachets																					
04 005	2020/254	Museu Municipal - Serviço Educativo																					
04 005	2020/254 1	Aquisição de serviços																					
04 005	2020/254 2	Realização de ateliers/Aq. material																					
04 005	2020/254 3	Performances teatrais/musicais ou outras																					
04 005	2020/254 4	Execução de material de divulgação: folhetos, catálogos																					

Município de Coimbra

Orçamento em Preparação - Grandes Opções do Plano do ano 2022

(valores em euros)

Obj.	Prog.	Projeto		Designação	Código Classificação Orçamental	Forma de Realiz.	Fonte Financiamento (%)				Resp.	Datas (Mês/Ano)		Fases de Exec.	Realizado (a)	Despesas					Total previsto (j) = (a)+(b)+(e)+(f)+(g)+(h)+(i)					
		Ano / Nº	Ação				RP	RG	UE	EM		Início	Fim			2022			Anos seguintes							
																Total (b)=(c)+(d)	Financiam. definido (c)	Financiam. não definido (d)	2023 (e)	2024 (f)		2025 (g)	2026 (h)	2027 e seg. (i)		
04		Cidade da Cultura, das Artes e do Conhecimento																								
04 005		Animação																								
04 005	2020/255	Mercado de Flores																								
04 005	2020/255 1	Aquisição de cartazes, folhetos e brochuras				07	020220	O	100			DCPT	01/2022	12/2022	0		1 510	10	1 500							1 510
04 005	2020/255 2	Cachets				07	02022502	O	100			DCPT	01/2022	12/2026	0		5 500	500	5 000	500	500	500	500			7 500
04 005	2020/255 3	Outras aquisições e serviços				07	02022599	O	100			DCPT	01/2022	12/2022	0		1 210	10	1 200							1 210
04 005	2020/256	Casa da Escrita																								
04 005	2020/256 1	Aquisição de equipamento				07	07011002	O	100			DCPT	01/2022	12/2022	0		1 510	10	1 500							1 510
04 005	2020/256 2	Aquisição de serviços				07	02022599	O	100			DCPT	01/2022	12/2026	0		20 000	20 000		20 000	20 000	20 000	20 000			100 000
04 005	2020/256 3	Edições				07	020220	O	100			DCPT	01/2022	12/2026	0		5 000	500	4 500	500	500	500	500			7 000
04 005	2020/256 5	Caches, alojamentos e refeições				07	02022599	O	100			DCPT	01/2022	12/2022	0		3 010	10	3 000							3 010
04 005	2020/256 6	Prémio João José Cochofel/Casa da Escrita				07	02022599	O	100			DCPT	01/2022	12/2022	0		3 010	10	3 000							3 010
04 005	2020/256 7	Seguros				07	02021299	O	100			DCPT	01/2022	12/2022	0		760	10	750							760
04 005	2020/256 8	Direitos de Autor				07	02022599	O	100			DCPT	01/2022	12/2022	0		760	10	750							760
04 005	2020/256 9	Aquisição de bens				07	020121	O	100			DCPT	01/2022	12/2022	0		510	10	500							510
Totais do Programa 005:																138 180	79 680	58 500	42 000	42 000	42 000	42 000		306 180		
04 006		Iniciativas Culturais Relevantes																								
04 006	2017/26	Iniciativas culturais relevantes																								
04 006	2017/26 2	Lugares Património Mundial do Centro 2.0. (Candidatura Centro 2020)																								
04 006	2017/26 2/1	Aquisição de serviços diversos				07	02022599	O		100		DCPT	01/2022	12/2022	0		23 750	23 750								23 750
04 006	2017/26 2/2	Comunicação				07	020217	O	100			DCPT	01/2022	12/2022	0		10	10								10
04 006	2017/26 2/3	Transferências municipais				0102	04050101	O	100			DCPT	01/2022	12/2022	0		10	10								10
04 006	2017/26 3	Sítios Mágicos/Magical Places (Candidatura Centro 2020)																								
04 006	2017/26 3/1	Aquisição de serviços diversos				07	02022599	O	100			DCPT	01/2022	12/2022	0		74 495	9 495	65 000							74 495
04 006	2017/26 3/2	Comunicação e divulgação				07	020217	O	100			DCPT	01/2022	12/2022	0		3 000	1 000	2 000							3 000
04 006	2017/26 3/3	Alojamento				07	02022599	O	100			DCPT	01/2022	12/2022	0		2 547	1 547	1 000							2 547
04 006	2017/26 4	Marcos Históricos - Romanização (Centro 2020)																								
04 006	2017/26 4/1	Aquisição de serviços				07	02022599	O	100			DCPT	01/2022	12/2023	0		89 208	89 208		4 700						93 908
04 006	2017/26 4/2	Comunicação e divulgação				07	020217	O	100			DCPT	01/2022	12/2022	0		9 764	9 764								9 764

Município de Coimbra

Orçamento em Preparação - Grandes Opções do Plano do ano 2022

(valores em euros)

Obj.	Prog.	Projeto		Designação	Código Classificação Orçamental	Forma de Realiz.	Fonte Financiamento (%)				Resp.	Datas (Mês/Ano)		Fases de Exec.	Realizado (a)	Despesas					Total previsto (j) = (a)+(b)+(e)+(f)+(g)+(h)+(i)		
																2022			Anos seguintes				
		Ano / Nº	Ação				RP	RG	UE	EM		Início	Fim			Total (b)=(c)+(d)	Financiam. definido (c)	Financiam. não definido (d)	2023 (e)	2024 (f)		2025 (g)	2026 (h)
04				Cidade da Cultura, das Artes e do Conhecimento																			
04	006			Iniciativas Culturais Relevantes																			
04	006	2020/257		Encontros Mágicos - Festival Internacional de Magia de Coimbra																			
04	006	2020/257	1	Aquisição de espetáculos	07	02022502	O	100							90 000	90 000						90 000	
04	006	2020/258		Outras iniciativas culturais relevantes																			
04	006	2020/258	1	Apoios a instituições sem fins lucrativos	07	040701	O	100							2 000	2 000		2 000	2 000	2 000	2 000		10 000
04	006	2020/258	2	Aquisição de serviços (cachet, alojamento, refeições)	07	02022599	O	100							35 000	35 000		35 000	35 000	35 000	35 000		175 000
04	006	2020/258	3	Transportes	07	02021001	O	100							1 010	10	1 000						1 010
04	006	2020/258	4	Convites, folhetos, etc.	07	020220	O	100							5 000	3 500	1 500	3 500	3 500	3 500	3 500		19 000
04	006	2020/258	5	Publicidade	07	020217	O	100							10 100	100	10 000						10 100
04	006	2020/258	6	Incentivos	07	040102	O	100							10	10							10
04	006	2020/258	7	Direitos de Autor	07	02022599	O	100							2 510	10	2 500						2 510
04	006	2020/258	8	Apoios a organizações da Administração Central	07	040301	O	100							30 000	30 000		30 000	30 000	30 000	30 000		150 000
04	006	2020/258	9	Seguros	07	02021299	O	100							1 010	10	1 000						1 010
04	006	2020/258	10	Apoios a serviços e fundos autónomos	07	040305	O	100							500	500		500	500	500	500		2 500
04	006	2020/258	11	Aquisição de material para iluminação	07	07011002	O	100							15 010	10	15 000						15 010
04	006	2020/259		Fundação Inês de Castro																			
04	006	2020/259	1	Apoio Fundação Inês de Castro	07	040701	O	100							10	10							10
04	006	2020/262		Festival Zeca Afonso																			
04	006	2020/262	1	Cachets	07	02022599	O	100							50 010	10	50 000						50 010
04	006	2020/262	2	Aquisição de serviços	07	02022502	O	100							50 010	10	50 000						50 010
04	006	2020/262	3	Material gráfico	07	020220	O	100							3 010	10	3 000						3 010
04	006	2020/262	4	Apoios	07	040701	O	100							10	10							10
04	006	2020/263		Feira Medieval de Coimbra																			
04	006	2020/263	1	Aquisição de serviços	07	02022599	O	100							15 000	3 000	12 000	3 000	3 000	3 000	3 000		27 000
04	006	2020/263	2	Apoios	07	040701	O	100							1 010	10	1 000						1 010
04	006	2020/263	3	Material gráfico	07	020220	O	100							2 010	10	2 000						2 010
04	006	2020/263	4	Publicidade	07	020217	O	100							3 500	500	3 000	500	500	500	500		5 500
04	006	2020/263	5	Aquisição de bens	07	020121	O	100							3 010	10	3 000						3 010
04	006	2020/265		Coimbra BD - Mostra de Banda desenhada e Ilustração																			

Município de Coimbra

Orçamento em Preparação - Grandes Opções do Plano do ano 2022

(valores em euros)

Obj.	Prog.	Projeto		Designação	Código Classificação Orçamental	Forma de Realiz.	Fonte Financiamento (%)				Resp.	Datas (Mês/Ano)		Fases de Exec.	Realizado (a)	Despesas							Total previsto (j) = (a)+(b)+(e)+(f)+(g)+(h)+(i)		
		Ano / Nº	Ação				RP	RG	UE	EM		Início	Fim			2022			Anos seguintes						
																Total (b)=(c)+(d)	Financiam. definido (c)	Financiam. não definido (d)	2023 (e)	2024 (f)	2025 (g)	2026 (h)		2027 e seg. (i)	
04		Cidade da Cultura, das Artes e do Conhecimento																							
04 006		Iniciativas Culturais Relevantes																							
04 006	2020/265	1	Material gráfico publicitário	07 020220	O	100					DCPT	01/2022	12/2022	0		3 010	10	3 000							3 010
04 006	2020/265	2	Aquisição de bens	07 020121	O	100					DCPT	01/2022	12/2022	0		2 010	10	2 000							2 010
04 006	2020/265	3	Alojamento e refeições	07 02022599	O	100					DCPT	01/2022	12/2022	0		1 010	10	1 000							1 010
04 006	2020/265	4	Aquisição de serviços e cachets	07 02022599	O	100					DCPT	01/2022	12/2022	0		10 010	10	10 000							10 010
04 006	2020/265	5	Seguros	07 02021299	O	100					DCPT	01/2022	12/2022	0		1 010	10	1 000							1 010
04 006	2020/265	6	Direitos de autor	07 02022599	O	100					DCPT	01/2022	12/2022	0		1 010	10	1 000							1 010
04 006	2020/265	7	Publicidade	07 020217	O	100					DCPT	01/2022	12/2022	0		3 010	10	3 000							3 010
04 006	2020/266		Sabores da Escrita																						
04 006	2020/266	1	Cachets e alojamentos	07 02022599	O	100					DCPT	01/2022	12/2022	0		2 010	10	2 000							2 010
04 006	2020/266	2	Aquisição de serviços	07 02022599	O	100					DCPT	01/2022	12/2022	0		1 510	10	1 500							1 510
04 006	2020/266	3	Material gráfico	07 020220	O	100					DCPT	01/2022	12/2022	0		1 010	10	1 000							1 010
04 006	2021/7		Centro de Arte Contemporânea de Coimbra																						
04 006	2021/7	1	Aquisição de serviços, intervenções no acervo, restauro e limpeza	07 02022599	O	100					DM	01/2022	12/2026	1		1 000	1 000		1 000	1 000	1 000	1 000	1 000		5 000
04 006	2021/7	2	Aquisição de bens	07 020121	O	100					DM	01/2022	12/2026	1		500	500		1 000	1 000	1 000	1 000			4 500
04 006	2021/7	3	Conservação de bens	07 02020399	O	100					DM	01/2022	12/2022	0		10	10								10
04 006	2021/7	4	Trabalhos especializados	07 020220	O	100					DM	01/2022	12/2026	2		10 000	10 000		30 000	30 000	30 000	30 000			130 000
04 006	2021/7	5	Edições	07 020220	O	100					DM	01/2022	12/2026	2		15 000	15 000		5 000	5 000	5 000	5 000			35 000
04 006	2021/7	6	Divulgação	07 020217	O	100					DM	01/2022	12/2026	2		7 000	7 000		20 000	20 000	20 000	20 000			87 000
04 006	2021/7	7	Animação	07 02022599	O	100					DM	01/2022	12/2026	0		10	10		5 000	5 000	5 000	5 000			20 010
04 006	2021/7	8	Seguros	07 02021299	O	100					DM	01/2022	12/2026	0		10	10		2 500	2 500	2 500	2 500			10 010
04 006	2021/7	9	Mobiliário	07 070109	O	100					DM	01/2022	12/2026	0		2 000	2 000		500	500	500	500			4 000
04 006	2021/7	10	Ferramentas e utensílios	07 070111	O	100					DM	01/2022	12/2022	0		670	670								670
04 006	2021/7	11	Aquisição de bens de património histórico, artístico e cultural	07 070305	O	100					DM	01/2022	12/2026	0		10 000	10 000		100 000	100 000	100 000	100 000			410 000
04 006	2021/7	12	Transportes	07 02021001	O	100					DM	01/2022	12/2022	0		10	10								10
04 006	2021/7	13	Aquisição de mercadorias para venda	07 02011603	O	100					DM	01/2022	12/2026	0		10	10		500	500	500	500			2 010
04 006	2021/7	14	Alojamento e refeições	07 02022599	O	100					DM	01/2022	12/2026	0		500	500		1 000	1 000	1 000	1 000			4 500
04 006	2022/43		Encontro/Concurso de Coros, Filarmónicas e Gaiteiros																						

Município de Coimbra

Orçamento em Preparação - Grandes Opções do Plano do ano 2022

(valores em euros)

Obj.	Prog.	Projeto		Designação	Código Classificação Orçamental	Forma de Realiz.	Fonte Financiamento (%)				Resp.	Datas (Mês/Ano)		Fases de Exec.	Realizado (a)	Despesas					Total previsto (j) = (a)+(b)+(e)+(f)+(g)+(h)+(i)					
		Ano / Nº	Ação				2022					Anos seguintes														
							RP	RG	UE	EM		Total (b)=(c)+(d)	Financiam. definido (c)			Financiam. não definido (d)	2023 (e)	2024 (f)	2025 (g)	2026 (h)		2027 e seg. (i)				
04 Cidade da Cultura, das Artes e do Conhecimento																										
04 006 Iniciativas Culturais Relevantes																										
04	006	2022/43	1	Aquisição de serviços	07	02022599	O	100			DCPT	01/2022	12/2022	0		10	10								10	
04	006	2022/44		Candidatura de Coimbra a cidade criativa da música																						
04	006	2022/44	1	Aquisição de serviços	07	02022599	O	100			DCPT	01/2022	12/2022	0		10	10									10
Totais do Programa 006:															594 854	346 354	248 500	245 700	241 000	241 000	241 000		1 563 554			
04 007 Apoio ao Associativismo Cultural																										
04	007	2017/46		AnoZero - Bial de Arte Contemporânea de Coimbra																						
04	007	2017/46	1	Apoio	07	040701	O	100			DCPT	01/2022	12/2022	0		50 000	50 000									50 000
04	007	2017/46	2	Aquisição de serviços	07	020220	O	100			DCPT	01/2022	12/2022	0		35 010	10	35 000								35 010
04	007	2017/46	3	Projetos, estudos e consultadoria	07	020214	O	100			DCPT	01/2022	12/2022	0		1 010	10	1 000								1 010
04	007	2017/46	4	Outras aquisições	07	02022599	O	100			DCPT	01/2022	12/2022	0		1 010	10	1 000								1 010
04	007	2020/268		Apoio às atividades, culturais, musicais, teatrais e recreativas																						
04	007	2020/268	1	Associativismo cultural geral	07	040701	O	100			DCPT	01/2022	12/2022	0		500 000	500 000									500 000
04	007	2020/268	2	Apoios a entidades com gestão de equipamento culturais municipais	07	040701	O	100			DCPT	01/2022	12/2023	0		500 000	500 000	165 000								665 000
04	007	2020/270		Rede Cultural de Coimbra																						
04	007	2020/270	1	Apoio para obras e equipamentos e sedes	07	080701	O	100			DCPT	01/2022	12/2022	0		10 100	4 100	6 000								10 100
04	007	2020/397		Programa Municipal Socioeducativo, Cultural, Intergeneracional																						
04	007	2020/397	1	Apoios																						
04	007	2020/397	1/1	Teatrão	07	040701	O	100			DCPT	01/2022	12/2022	0		25 000	25 000									25 000
04	007	2020/397	1/2	Orquestra Clássica do Centro	08	040701	O	100			DE	01/2022	12/2022	0		10	10									10
04	007	2020/397	2	Aquisição de bens	07	020121	O	100			DCPT	01/2022	12/2022	0		10	10									10
04	007	2020/397	3	Aquisição de serviços	07	02022599	O	100			DCPT	01/2022	12/2022	0		10	10									10
Totais do Programa 007:															1 122 160	1 079 160	43 000	165 000					1 287 160			
04 008 Candidatura de Coimbra a Capital Europeia da Cultur																										
04	008	2018/13		Candidatura de Coimbra a Capital Europeia da Cultura 2027																						
04	008	2018/13	1	Aquisição de serviços	07	02022599	O	100			DCPT	01/2018	12/2026	0	630 306	2 000 000	2 000 000		800 000	800 000	800 000	800 000				5 830 306
04	008	2018/13	2	Trabalhos especializados	07	020220	O	100			DCPT	01/2018	12/2022	0		50 010	10	50 000								50 010

Município de Coimbra

Orçamento em Preparação - Grandes Opções do Plano do ano 2022

(valores em euros)

Obj.	Prog.	Projeto		Designação	Código Classificação Orçamental	Forma de Realiz.	Fonte Financiamento (%)				Resp.	Datas (Mês/Ano)		Fases de Exec.	Realizado (a)	Despesas					Total previsto (j) = (a)+(b)+(e)+(f)+(g)+(h)+(i)			
		Ano / Nº	Ação				RP	RG	UE	EM		Início	Fim			2022		Anos seguintes						
																Total (b)=(c)+(d)	Financiam. definido (c)	Financiam. não definido (d)	2023 (e)	2024 (f)		2025 (g)	2026 (h)	2027 e seg. (i)
04		Cidade da Cultura, das Artes e do Conhecimento																						
04 008		Candidatura de Coimbra a Capital Europeia da Cultur																						
04 008	2018/13	3	Divulgação e Promoção	07 020217	O	100					DCPT	01/2018	12/2022	0	50 010	10	50 000						50 010	
04 008	2018/13	5	Centro/Polo de Arte Contemporânea	05 110299	E	100					DEEM	01/2018	12/2022	6	324 248	10	10						324 258	
04 008	2018/13	6	Edições/material de divulgação	07 020220	O	100					DM	01/2018	12/2026	1	11 554	5 500	5 500	5 000	5 000	5 000	5 000		37 054	
04 008	2018/13	9	Aquisição de serviços	07 02022599	O	100					DM	01/2018	12/2026	1	10 001	6 000	6 000	5 000	5 000	5 000	5 000		36 001	
Totais do Programa 008:															976 109	2 111 530	2 011 530	100 000	810 000	810 000	810 000	810 000		6 327 639
Totais do Objetivo 04:															989 393	8 636 943	6 785 193	1 851 750	7 143 571	5 419 410	2 769 410	2 476 910	0	27 435 637
05		Cidade Educadora, do Desporto e da Juventude																						
05 001		Igualdade de Oportunidades para a Educação																						
05 001	2020/272		Ação Social Escolar (ASE)																					
05 001	2020/272	2	Aquisição de cadernos de exercícios e outros (1º CEB - rede pública)	08 020121	O	100					DE	01/2022	12/2026	0	270 112	270 112		150 000	150 000	150 000	150 000		870 112	
05 001	2020/272	3	Aquisição de cadernos de exercícios e outros (2º e 3º CEB e Ensino Secundário/Profissional - rede pública)	08 020121	O	100					DE	01/2022	12/2026	0	257 537	257 537		145 000	145 000	145 000	145 000		837 537	
05 001	2020/272	4	Auxílios económicos 1º CEB - Transferências para as famílias	08 040802	O	100					DE	01/2022	12/2026	0	24 000	24 000		15 000	15 000	15 000	15 000		84 000	
05 001	2020/273		Plano Municipal de Transportes Escolares																					
05 001	2020/273	1	Serviços de transportes	08 02021001	O	100					DE	01/2022	12/2026	0	2 850 000	2 850 000		2 500 000	2 500 000	2 500 000	2 500 000		12 850 000	
05 001	2020/273	2	Aquisição de cartões	08 020121	O	100					DE	01/2022	12/2026	0	24 050	24 050		25 000	25 000	25 000	25 000		124 050	
05 001	2020/274		Alimentação Escolar																					
05 001	2020/274	1	Serviço de refeições	08 020105	O	100					DE	01/2022	12/2026	0	2 819 000	2 819 000		2 800 000	2 800 000	2 800 000	2 800 000		14 019 000	
05 001	2020/274	2	Regime de Fruta Escolar (pré-escolar e 1º CEB da rede pública)	08 020105	O	100					DE	01/2022	12/2026	0	57 000	57 000		50 000	50 000	50 000	50 000		257 000	
05 001	2020/274	3	Lanche Escolar (pré-escolar e 1º CEB da rede pública)	08 020105	O	100					DE	01/2022	12/2026	0	800 000	800 000		850 000	850 000	850 000	850 000		4 200 000	
05 001	2020/274	5	Leite escolar (pré-escolar e 1º CEB da rede pública)	08 02022599	O	100					DE	01/2022	12/2026	0	139 010	139 010		116 000	116 000	116 000	116 000		603 010	
05 001	2020/274	6	Contratos Interadministrativos (refeições escolares - alargamento de projetos piloto)	0102 0405010299	O	100					DE	01/2022	12/2026	0	50 000	50 000		50 000	50 000	50 000	50 000		250 000	
05 001	2020/399		Transferências de competências na área da Educação																					
05 001	2020/399	1	Recursos Humanos (dotação no Orçamento)	12 01010401	O	100					DRH	01/2022	12/2022	0	10	10							10	
05 001	2020/399	2	Apoios alimentares	08 020105	O	100					DE	01/2022	12/2026	0	2 332 000	2 332 000		2 300 000	2 300 000	2 300 000	2 300 000		11 532 000	
05 001	2020/399	3	Transportes	08 02021001	O	100					DE	01/2022	12/2026	0	480 000	480 000		450 000	450 000	450 000	450 000		2 280 000	
05 001	2020/399	4	Escola a tempo inteiro	08 02022503	O	100					DE	01/2021	12/2022	9	10	10							10	

Município de Coimbra

Orçamento em Preparação - Grandes Opções do Plano do ano 2022

(valores em euros)

Obj.	Prog.	Projeto		Designação	Código Classificação Orçamental	Forma de Realiz.	Fonte Financiamento (%)				Resp.	Datas (Mês/Ano)		Fases de Exec.	Realizado (a)	Despesas					Total previsto (j) = (a)+(b)+(e)+(f)+(g)+(h)+(i)					
																2022			Anos seguintes							
		Ano / Nº	Ação				RP	RG	UE	EM		Início	Fim			Total (b)=(c)+(d)	Financiam. definido (c)	Financiam. não definido (d)	2023 (e)	2024 (f)		2025 (g)	2026 (h)	2027 e seg. (i)		
05 Cidade Educadora, do Desporto e da Juventude																										
05 001 Igualdade de Oportunidades para a Educação																										
05	001	2020/399	5	Encargos das instalações e conservação																						
05	001	2020/399	5/1	Encargos instalações - energia elétrica	05	0202010101	O		100			DEEE	01/2022	12/2026	0	1 000 000	1 000 000		1 000 000	1 000 000	1 000 000	1 000 000		5 000 000		
05	001	2020/399	5/2	Conservação de instalações	05	07010305	O		100			DEEE	01/2022	12/2026	0	175 000	175 000		175 000	175 000	175 000	175 000		875 000		
05	001	2020/399	5/3	Remoção fibrocimento nos edifícios escolares	05	07010305	O	100				DEEM	01/2021	12/2025	6	10 486	10 486							10 486		
05	001	2020/399	5/4	Encargos instalações - gás	05	02010299	O		100			DEEE	01/2022	12/2026	0	100 000	100 000		120 000	120 000	120 000	120 000		580 000		
05	001	2020/399	5/5	Encargos instalações - água	05	02020103	O		100			DEEM	01/2022	12/2026	0	200 000	200 000		200 000	200 000	200 000	200 000		1 000 000		
05	001	2020/399	5/6	Encargos de instalações - limpeza e higiene	08	020202	O		100			DE	01/2022	12/2026	0	70 000	70 000		70 000	70 000	70 000	70 000		350 000		
05	001	2020/399	5/7	Manutenção corrente - aquisição de bens	05	020121	O		100			DEEE	01/2022	12/2026	0	10 000	10 000		155 000	155 000	155 000	155 000		630 000		
05	001	2020/399	5/8	Manutenção corrente - aquisição de serviços	05	02020301	O		100			DEEE	01/2022	12/2026	0	30 000	30 000		200 000	200 000	200 000	200 000		830 000		
05	001	2020/399	5/9	Manutenção corrente - assistência técnica equipamentos	05	020219	O	100				DEEE	01/2022	12/2026	0	20 000	20 000		75 000	75 000	75 000	75 000		320 000		
05	001	2020/399	5/10	Manutenção corrente - inspeções e certificações técnicas	05	020220	O		100			DEEE	01/2022	12/2026	0	10	10		15 000	15 000	15 000	15 000		60 010		
05	001	2020/399	6	Equipamento	08	07011002	O		100			DE	01/2022	12/2026	0	1 000	1 000		5 000	5 000	5 000	5 000		21 000		
05	001	2020/399	7	Delegação de competências nas direções das escolas agrupadas e não agrupadas (transferências correntes)	08	040301	O		100			DE	01/2022	12/2026	0	1 382 096	1 382 096		500 000	500 000	500 000	500 000		3 382 096		
Totais do Programa 001:															13 101 321	13 101 321		11 966 000	11 966 000	11 966 000	11 966 000		60 965 321			
05 002 Educação Pré-Escolar																										
05	002	2020/276		Ações de requalificação da rede de Jardins de Infância																						
05	002	2020/276	1	Beneficiação, requalificação e melhoramento energético	05	07010305	E		100			DEEE	01/2021	12/2022	0	17 956	10	10							17 966	
05	002	2020/276	2	Mobiliário e equipamento escolar	08	07011002	O		100			DE	01/2022	12/2026	0	20 000	5 000	15 000	5 000	5 000	5 000	5 000	5 000		40 000	
05	002	2020/276	3	Material didático	08	020120	O		100			DE	01/2022	12/2026	0	2 500	2 500		2 500	2 500	2 500	2 500		12 500		
05	002	2020/276	5	Aquisição de fardamento (pessoal não docente - AE/ENA)	08	020107	O		100			DE	01/2022	12/2026	0	10	10		10	10	10	10		50		
05	002	2020/276	7	Obras de beneficiação e conservação - aquisição de serviços	05	02020301	O		100			DEEM	01/2020	12/2022	0	500	500							500		
05	002	2020/276	8	Conservação e manutenção de equipamento básico nos refeitórios - aquisição de serviços	08	02020302	O		100			DE	01/2022	12/2026	0	15 000	2 000	13 000	15 000	15 000	15 000	15 000		75 000		
05	002	2020/276	9	Aquisição de equipamento de higiene e limpeza nos refeitórios	08	07011002	O		100			DE	01/2022	12/2026	0	10 010	10	10 000	10 000	10 000	10 000	10 000		50 010		
05	002	2020/276	10	Aquisição equipamento de exterior	08	07010305	O		100			DE	01/2022	12/2022	0	112 325	92 325	20 000						112 325		
05	002	2020/276	12	Beneficiação e conservação direta	08	02020301	O		100			DE	01/2022	12/2026	0	200 000	25 000	175 000	25 000	25 000	25 000	25 000		300 000		

Município de Coimbra

Orçamento em Preparação - Grandes Opções do Plano do ano 2022

(valores em euros)

Obj.	Prog.	Projeto		Designação	Código Classificação Orçamental	Forma de Realiz.	Fonte Financiamento (%)				Resp.	Datas (Mês/Ano)		Fases de Exec.	Realizado (a)	Despesas					Total previsto (j) = (a)+(b)+(e)+(f)+(g)+(h)+(i)		
		Ano / Nº	Ação				RP	RG	UE	EM		Início	Fim			2022			Anos seguintes				
																Total (b)=(c)+(d)	Financiam. definido (c)	Financiam. não definido (d)	2023 (e)	2024 (f)		2025 (g)	2026 (h)
05		Cidade Educadora, do Desporto e da Juventude																					
05 002		Educação Pré-Escolar																					
05	002	2020/277		JI Sólum Norte																			
05	002	2020/277	2	Requalificação	05	07010305	O	100		DEEE	01/2022	12/2023	0		152 500	2 500	150 000	50 000					202 500
05	002	2020/278		JI dos Olivais																			
05	002	2020/278	1	Projeto	05	07010305	O	100		DPEM	01/2021	12/2023	0		10 000	10 000		1 000					11 000
05	002	2020/278	2	Requalificação	05	07010305	O	100		DEEE	01/2022	12/2023	0		100 010	10	100 000	100 000					200 010
05	002	2020/279		JI de S. João do Campo																			
05	002	2020/279	1	Projeto	05	07010305	O	100		DEPE	01/2021	12/2023	0		10 000	10 000		1 000					11 000
05	002	2020/279	2	Requalificação	05	07010305	O	100		DEEE	01/2022	12/2023	0		100 010	10	100 000	100 000					200 010
Totais do Programa 002:														17 956	732 875	149 875	583 000	309 510	57 510	57 510	57 510		1 232 871
05 003		Ensino Básico e Secundário																					
05	003	2015/30		Escola do 1º CEB do Norton de Matos																			
05	003	2015/30	2	Construção	05	07010305	E	100		DEEQ	01/2018	12/2022	6	504 356	2 000	2 000							506 356
05	003	2020/280		Ações de requalificação da rede de escolas Ensino Básico																			
05	003	2020/280	1	Mobiliário, maquinaria e equipamento escolar	08	07011002	O	100		DE	01/2022	12/2026	0		21 000	16 000	5 000	15 000	15 000	15 000	15 000		81 000
05	003	2020/280	2	Material didático	08	07011002	O	100		DE	01/2022	12/2026	0		10 000	1 000	9 000	2 500	2 500	2 500	2 500		20 000
05	003	2020/280	3	Aquecimento/melhoramento energético de escolas primárias	05	07010305	O	100		DEEE	01/2022	12/2026	0		101 500	1 500	100 000	100 000	100 000	100 000	100 000		501 500
05	003	2020/280	7	Projetos, construção, beneficiação e conservação diversa	05	07010305	E	100		DEEE	01/2022	12/2026	0	186 251	446 151	200 000	246 151	250 000	250 000	250 000	250 000		1 632 402
05	003	2020/280	8	Obras de benef. e conservação - Aq. de bens	05	020121	O	100		DEEE	01/2022	12/2026	0		5 000	5 000		155 000	155 000	155 000	155 000		625 000
05	003	2020/280	9	Obras de benef. e conservação - Aq. serviços	05	02020301	O	100		DEEE	01/2022	12/2026	0		5 000	5 000		343 502	343 502	343 502	343 502		1 379 008
05	003	2020/280	10	Obras de beneficiação e conservação - assistência técnica equipamentos	05	020219	O	100		DEEE	01/2022	12/2026	0		75 010	10	75 000	75 000	75 000	75 000	75 000		375 010
05	003	2020/280	11	Obras de beneficiação e conservação - inspeções e certificações técnicas	05	020220	O	100		DEEE	01/2022	12/2026	0		15 010	10	15 000	15 000	15 000	15 000	15 000		75 010
05	003	2020/280	12	Aquisição de serviços	08	02022503	O	100		DE	01/2022	12/2026	0		5 010	10	5 000	5 000	5 000	5 000	5 000		25 010
05	003	2020/280	13	Projetos de especialidades para edifícios escolares	05	07010305	O	100		DPEM	01/2021	12/2026	0		10 000	10 000		10 000	10 000	10 000	10 000		50 000
05	003	2020/280	14	Material de apoio	08	020121	O	100		DE	01/2022	12/2026	0		10 000	10 000		10 000	10 000	10 000	10 000		50 000
05	003	2020/280	15	Conservação e manutenção de equipamento básico nos refeitórios - aquisição de serviços	08	02020302	O	100		DE	01/2022	12/2026	0		10 010	10	10 000	10 000	10 000	10 000	10 000		50 010
05	003	2020/280	16	Aquisição de equipamento de higiene e limpeza nos refeitórios	08	07011002	O	100		DE	01/2022	12/2026	0		5 010	10	5 000	5 000	5 000	5 000	5 000		25 010

Município de Coimbra

Orçamento em Preparação - Grandes Opções do Plano do ano 2022

(valores em euros)

Obj.	Prog.	Projeto		Designação	Código Classificação Orçamental	Forma de Realiz.	Fonte Financiamento (%)				Resp.	Datas (Mês/Ano)		Fases de Exec.	Realizado (a)	Despesas					Total previsto (j) = (a)+(b)+(e)+(f)+(g)+(h)+(i)		
		Ano / Nº	Ação				2022					Anos seguintes											
							RP	RG	UE	EM		Total (b)=(c)+(d)	Financiam. definido (c)			Financiam. não definido (d)	2023 (e)	2024 (f)	2025 (g)	2026 (h)		2027 e seg. (i)	
05		Cidade Educadora, do Desporto e da Juventude																					
05 003		Ensino Básico e Secundário																					
05 003	2020/280	17	Aquisição de equipamento de higiene e limpeza	08 07011002	O	100					DE	01/2022	12/2026	0	20 010	10	20 000	20 000	20 000	20 000	20 000	100 010	
05 003	2020/280	18	Aquisição de equipamento de monitorização de refeições escolares	08 07011002	O	100					DE	01/2022	12/2026	0	1 010	10	1 000	1 000	1 000	1 000	1 000	5 010	
05 003	2020/280	19	Locação de edifícios	08 020204	O	100					DE	01/2022	12/2022	0	10	10						10	
05 003	2020/280	20	Beneficiação e conservação diversa	08 02020301	O	100					DE	01/2022	12/2026	0	150 000	60 000	90 000	60 000	60 000	60 000	60 000	390 000	
05 003	2020/280	21	Aquisição de serviços diversos	08 02022599	O	100					DE	01/2022	12/2026	0	10 000	5 000	5 000	5 000	5 000	5 000	5 000	30 000	
05 003	2020/280	22	Aquisição de serviços para manutenção/reparação de equipamentos exteriores nos estabelecimentos escolares	08 02020301	O	100					DE	01/2022	12/2026	0	10 010	10	10 000	10 000	10 000	10 000	10 000	50 010	
05 003	2020/280	23	Instalação de equipamento exterior nos estabelecimentos escolares	08 07030305	O	100					DE	01/2022	12/2026	0	15 010	10	15 000	15 000	15 000	15 000	15 000	75 010	
05 003	2020/280	24	Locação de outros bens	08 020208	O	100					DE	01/2022	12/2026	0	55 000	20 000	35 000	20 000	20 000	20 000	20 000	135 000	
05 003	2020/281		Escola do 1º CEB de S. Martinho do Bispo																				
05 003	2020/281	1	Projeto	05 07010305	E	100					DPEM	01/2021	12/2023	0	10 010	10	10 000	1 000				11 010	
05 003	2020/284		Centro Escolar de Antuzede (CENTRO 2020 - PDCT)																				
05 003	2020/284	2	Requalificação - construção	05 07010305	E	15		85			DEEQ	01/2021	12/2023	4	175 187	352 000	352 000	30 000				557 187	
05 003	2020/284	3	Mobiliário, maquinaria e equipamento escolar	08 07011002	O	100					DE	01/2021	12/2022	0	35 000	35 000						35 000	
05 003	2020/284	4	Material informático	08 070107	O	100					DE	01/2021	12/2022	0	10 000	10 000						10 000	
05 003	2020/284	5	Apoio a entidades	08 040701	O	100					DE	01/2022	12/2022	0	3 400	3 400						3 400	
05 003	2020/287		Centro Escolar de Antanho																				
05 003	2020/287	1	Projeto	05 07010305	O	100					DPEM	01/2021	12/2023	0	10 010	10	10 000	1 000				11 010	
05 003	2020/288		Centro Escolar de Brasfemes																				
05 003	2020/288	2	Projeto e construção	05 07010305	E	100					DEEE	01/2022	12/2023	1	120 621	100 010	10	100 000	100 000				320 631
05 003	2020/289		Centro Escolar de Eiras																				
05 003	2020/289	1	Projeto	05 07010305	O	100					DPEM	01/2021	12/2023	1	10 000	5 000	5 000	1 000				11 000	
05 003	2020/290		EB1 de Casconha																				
05 003	2020/290	2	Apoio a entidades - protocolo	08 040701	O	100					DE	01/2022	12/2024	3	76 000	76 000		76 000	76 000				228 000
05 003	2020/295		EB1 da Sólum - N.º 10 (CENTRO 2020 - PDCT)																				
05 003	2020/295	1	Beneficiação e conservação	05 07010305	E	15		85			DEEE	01/2022	01/2023	1	686 015	686 015		85 000				771 015	
05 003	2020/295	2	Mobiliário, maquinaria e equipamento escolar	08 07011002	O	100					DE	01/2021	12/2022	0	95 000	95 000						95 000	
05 003	2020/295	3	Material informático	08 070107	O	100					DE	01/2021	12/2022	0	45 000	45 000						45 000	

Município de Coimbra

Orçamento em Preparação - Grandes Opções do Plano do ano 2022

(valores em euros)

Obj.	Prog.	Projeto		Designação	Código Classificação Orçamental	Forma de Realiz.	Fonte Financiamento (%)				Resp.	Datas (Mês/Ano)		Fases de Exec.	Realizado (a)	Despesas							Total previsto (j) = (a)+(b)+(e)+(f)+(g)+(h)+(i)															
		Ano / Nº	Ação				2022					Anos seguintes																										
							RP	RG	UE	EM		Total (b)=(c)+(d)	Financiam definido (c)			Financiam. não definido (d)	2023 (e)	2024 (f)	2025 (g)	2026 (h)	2027 e seg. (i)																	
05				Cidade Educadora, do Desporto e da Juventude																																		
05 003				Ensino Básico e Secundário																																		
05 003	2020/374			Centro Escolar de Cernache (CENTRO 2020 - PDCT)																																		
05 003	2020/374	1		Projeto	05 07010305	O	100			DPEM	01/2021	12/2023	1	32 602	7 245	7 245		1 000						40 847														
05 003	2020/374	2		Construção	05 07010305	E	15	85		DEEE	01/2022	12/2023	2		1 298 730	1 298 730		1 500 000						2 798 730														
05 003	2020/374	4		Mobiliário, maquinaria e equipamento escolar	08 07011002	O	100			DE	01/2021	12/2023	0		95 010	10	95 000	10 000						105 010														
05 003	2020/374	5		Material informático	08 070107	O	100			DE	01/2021	12/2023	0		75 010	10	75 000	10 000						85 010														
05 003	2020/375			Escola do 1º CEB da Conchada																																		
05 003	2020/375	1		Projeto	05 07010305	O	100			DPEM	01/2021	12/2023	0		10 010	10	10 000	1 000						11 010														
05 003	2020/375	2		Construção	05 07010305	E	100			DEEE	01/2022	12/2023	0		5 000	5 000		200 000						205 000														
05 003	2020/407			Centro Escolar de Santa Apolónia																																		
05 003	2020/407	1		Projeto	05 07010305	O	100			DPEM	01/2021	12/2023	1		10 010	10	10 000	1 000						11 010														
05 003	2020/407	2		Construção	05 07010305	E	100			DEEE	01/2022	12/2023	0		5 000	5 000		200 000						205 000														
05 003	2021/19			COVID-19																																		
05 003	2021/19	1		Equipamento de proteção - bens	08 07011002	O	100			DE	01/2021	12/2022	0																									
05 003	2021/26			Outras escolas do ensino básico e secundário																																		
05 003	2021/26	1		Projetos	05 07010305	O	100			DPEM	01/2021	12/2023	0		100 010	10	100 000	1 000						101 010														
05 003	2021/26	2		Construção	05 07010305	E	100			DEEM	01/2021	12/2026	0		10	10		100 000	100 000	100 000	100 000			400 010														
05 003	2021/35			Escola José Falcão																																		
05 003	2021/35	1		Projetos	05 07010305	E	100			DPEM	01/2022	12/2023	0		10	10		100 000						100 010														
05 003	2021/35	2		Construção	05 07010305	E	100			DEEE	01/2022	12/2025	0		10	10		5 000 000	15 000 000	13 000 000				33 000 010														
05 003	2021/36			Escola Eugénio de Castro																																		
05 003	2021/36	1		Projetos	05 07010305	E	100			DPEM	01/2022	12/2023	0		10	10		35 000						35 010														
05 003	2021/36	2		Construção	05 07010305	E	100			DEEE	01/2022	12/2024	0		10	10		4 000 000	5 500 000					9 500 010														
05 003	2022/7			Escola Básica 2,3 Dr.ª Maria Alice Gouveia																																		
05 003	2022/7	1		Projetos	05 07010305	E	100			DPEM	01/2022	12/2023	0		10	10		35 000						35 010														
05 003	2022/7	2		Construção	05 07010305	E	100			DEEE	01/2022	12/2024	0		10	10		4 000 000	500 000					4 500 010														
05 003	2022/8			Escola Básica de São Martinho do Bispo																																		
05 003	2022/8	1		Remodelação	05 07010305	O	100			DEEE	01/2022	12/2023	0		50 010	10	50 000	50 000						100 010														
Totais do Programa 003:														1 019 017	4 070 301	2 959 150	1 111 151	16 665 002	22 303 002	14 227 002	1 227 002																	59 511 326

Município de Coimbra

Orçamento em Preparação - Grandes Opções do Plano do ano 2022

(valores em euros)

Obj.	Prog.	Projeto		Designação	Código Classificação Orçamental	Forma de Realiz.	Fonte Financiamento (%)				Resp.	Datas (Mês/Ano)		Fases de Exec.	Realizado (a)	Despesas					Total previsto (j) = (a)+(b)+(e)+(f)+(g)+(h)+(i)	
																2022			Anos seguintes			
		Ano / Nº	Ação				RP	RG	UE	EM		Início	Fim			Total (b)=(c)+(d)	Financiam. definido (c)	Financiam. não definido (d)	2023 (e)	2024 (f)		2025 (g)
05				Cidade Educadora, do Desporto e da Juventude																		
05	004			Projetos Complementares de Natureza Educativa																		
05	004	2018/15		Planos Integrados e Inovadores de Combate ao Insucesso escolar (Pacto CIM-RC - Centro 2020)																		
05	004	2018/15	1	Equipas multidisciplinares de intervenção multinível (Equipas + Sucesso)	08	02022599	O	15	85	DE	01/2019	12/2022	5		17 928	17 928						17 928
05	004	2018/15	2	Apoio a crianças institucionalizadas/carenciadas	08	02022503	O	15	85	DE	01/2019	12/2022	5		7 108	7 108						7 108
05	004	2018/15	4	Um projeto, um Município	08	02022503	O	15	85	DE	01/2019	12/2022	5		10	10						10
05	004	2018/15	5	Conhece a tua região	08	02022503	O	15	85	DE	01/2018	12/2022	5		10	10						10
05	004	2018/15	6	Implementação de ambientes inovadores de educação	08	02022503	O	15	85	DE	01/2018	12/2022	5		33 932	33 932						33 932
05	004	2020/297		Apoios a projetos educativos diversos																		
05	004	2020/297	1	Apoio a instituições	08	040701	O	100		DE	01/2022	12/2026	0		9 500	6 000	3 500	3 500	3 500	3 500	3 500	23 500
05	004	2020/297	2	Apoio a estabelecimentos de ensino	08	040301	O	100		DE	01/2022	12/2026	0		1 805	1 805		1 805	1 805	1 805	1 805	9 025
05	004	2020/298		Animação sócioeducativa																		
05	004	2020/298	1	Aquisição de material didático e pedagógico	08	020120	O	100		DE	01/2022	12/2026	0		500	500		500	500	500	500	2 500
05	004	2020/298	2	Transportes	08	02021001	O	100		DE	01/2022	12/2022	0		10	10						10
05	004	2020/299		Coimbra, Cidade Educadora																		
05	004	2020/299	1	Quota de participação Rede Cidades Educadoras	08	02022599	O	100		DE	01/2022	12/2026	0		800	800		800	800	800	800	4 000
05	004	2020/299	2	Participação e implementação de projetos de carácter educativo	08	02022599	O	100		DE	01/2022	12/2022	0		10	10						10
05	004	2020/299	3	Encontro da Rede de Cidades Educadoras	08	02022599	O	100		DE	01/2022	12/2022	0		10	10						10
05	004	2020/299	4	Divulgação	08	020217	O	100		DE	01/2022	12/2022	0		10	10						10
05	004	2020/299	5	Aquisição de serviços	08	02022599	O	100		DE	01/2022	12/2022	0		10	10						10
05	004	2020/299	6	Carta Educativa (revisão)/Projeto Educativo Local	08	02022599	O	100		DE	01/2022	12/2022	0		53 505	53 505						53 505
05	004	2020/299	8	#coimbra.valoriza.educa - Programa Municipal de Promoção do acesso à Educação	08	020220	O	100		DE	01/2022	12/2024	0		460 297	460 297		166 050	110 700			737 047
05	004	2020/299	9	#coimbra.valoriza.educa - aquisição de cartões	08	020121	O	100		DE	01/2022	12/2022	0		40 000	40 000						40 000
05	004	2020/300		Tecnologias de informação e comunicação da educação																		
05	004	2020/300	2	Quadros interativos	08	07011002	O	100		DE	01/2021	12/2022	0		450 000	200 000	250 000					450 000
05	004	2020/300	3	Redes de Área Local (LAN) - cablagem	05	07010307	O	100		DEEE	01/2022	12/2026	0		40 010	10	40 000	40 000	40 000	40 000	40 000	200 010
05	004	2020/300	4	Aquisição de equipamento informático	08	070107	O	100		DE	01/2021	12/2022	0		40 000	40 000						40 000
05	004	2020/300	5	Aquisição de software educativo	08	070108	O	100		DE	01/2021	12/2022	0		10 010	10	10 000					10 010
05	004	2020/301		Programa Municipal de Apoio à Família																		

Município de Coimbra

Orçamento em Preparação - Grandes Opções do Plano do ano 2022

(valores em euros)

Obj.	Prog.	Projeto		Designação	Código Classificação Orçamental	Forma de Realiz.	Fonte Financiamento (%)				Resp.	Datas (Mês/Ano)		Fases de Exec.	Realizado (a)	Despesas					Total previsto (j) = (a)+(b)+(e)+(f)+(g)+(h)+(i)		
		Ano / Nº	Ação				RP	RG	UE	EM		Início	Fim			2022		Anos seguintes					
																Total (b)=(c)+(d)	Financiam. definido (c)	Financiam. não definido (d)	2023 (e)	2024 (f)		2025 (g)	2026 (h)
05		Cidade Educadora, do Desporto e da Juventude																					
05 004		Projetos Complementares de Natureza Educativa																					
05 004	2020/301	4	Seguros	08 02021299	O	100					DE	01/2022	12/2022	0	2 081	1 081	1 000						2 081
05 004	2020/301	5	Programa Municipal de Férias Escolares	08 02022503	O	100					DE	01/2022	12/2022	0	80 000	70 000	10 000						80 000
05 004	2020/304		Programa Municipal de Nutrição e Alimentação Saudável nas Escolas																				
05 004	2020/304	1	Aquisição de serviços	08 02022503	O	100					DE	01/2022	12/2022	0	10 010	10	10 000						10 010
05 004	2020/304	2	Divulgação	08 020217	O	100					DE	01/2022	12/2022	0	10	10							10
05 004	2020/304	3	Outros serviços	08 02022599	O	100					DE	01/2022	12/2022	0	10	10							10
05 004	2020/306		Atividades de Animação e Apoio à Família																				
05 004	2020/306	1	Aquisição de serviços	08 02022503	O	100					DE	01/2022	12/2022	0	10	10							10
05 004	2020/306	2	Aquisição de bens	08 020121	O	100					DE	01/2022	12/2022	0	10	10							10
05 004	2020/306	3	Material de educação, cultura e recreio	08 020120	O	100					DE	01/2022	12/2022	0	10 010	10	10 000						10 010
05 004	2020/308		Programa Municipal de Apoio a Atividades Educativas Inovadoras em todos os níveis de Ensino																				
05 004	2020/308	1	Aquisição de serviços	08 02022503	O	100					DE	01/2022	12/2022	0	30 010	10	30 000						30 010
05 004	2020/308	2	Apoio a entidades	08 040701	O	100					DE	01/2022	12/2022	0	5 010	10	5 000						5 010
05 004	2020/311		Em Coimbra há Ciência para todos - Exploratório Ciência Viva																				
05 004	2020/311	1	Aquisição de serviços	08 02022503	O	100					DE	01/2022	12/2022	0	40 010	10	40 000						40 010
05 004	2021/40		Planos Integrados e Inovadores de Combate ao Insucesso Escolar (PIICIE II) (CENTRO 2020)																				
05 004	2021/40	1	Planos Integrados e Inovadores de Combate ao Insucesso Escolar (PIICIE II)	08 02022599	O	15	85				DE	01/2022	12/2023	0	215 000	215 000		160 000					375 000
05 004	2022/38		Projeto TUMO																				
05 004	2022/38	1	Aquisição de serviços	08 02022503	O	100					CM	01/2022	12/2022	0	20	20							20
Totais do Programa 004:															1 557 656	1 148 156	409 500	372 655	157 305	46 605	46 605		2 180 826
05 005		Instalações e Equipamentos Desportivos																					
05 005	2018/53		Eficiência Energética nas Infraestruturas Públicas da Administração Local - Piscinas e Pavilhão Multidesportos (Pacto CIM-RC/Candidatura ao Centro 2020)																				
05 005	2018/53	1	Eficiência energética - estudos e projetos	05 07010302	O	100					DEEM	01/2022	12/2022	5	10	10							10
05 005	2018/53	2	Transferências para a CIM-RC (Estudos da CIM-RC)	0102 04050104	O	100					DDJ	01/2022	12/2022	5	15 010	10	15 000						15 010
05 005	2018/53	3	Otimização energética	08 07010302	O	100					DDJ	01/2022	12/2022	1	77 692	10	77 682						77 692

Orçamento em Preparação - Grandes Opções do Plano do ano 2022

(valores em euros)

Obj.	Prog.	Projeto		Designação	Código Classificação Orçamental	Forma de Realiz.	Fonte Financiamento (%)				Resp.	Datas (Mês/Ano)		Fases de Exec.	Realizado (a)	Despesas					Total previsto (j) = (a)+(b)+(e)+(f)+(g)+(h)+(i)		
		Ano / Nº	Ação				2022					Anos seguintes											
							RP	RG	UE	EM		Início	Fim			Total (b)=(c)+(d)	Financiam. definido (c)	Financiam. não definido (d)	2023 (e)	2024 (f)		2025 (g)	2026 (h)
05		Cidade Educadora, do Desporto e da Juventude																					
05	005	Instalações e Equipamentos Desportivos																					
05	005	2018/53	4	Aquisição de serviços	08 02022599	O	100				DDJ	01/2022	12/2022	0		10	10						10
05	005	2018/53	5	Aquisição de bens	08 020121	O	100				DDJ	01/2022	12/2022	0		10	10						10
05	005	2018/53	6	Equipamento básico	08 07011002	O	100				DDJ	01/2022	12/2022	0		10	10						10
05	005	2018/53	7	Poupanças energéticas	08 02022599	O	100				DDJ	01/2022	12/2022	0		10	10						10
05	005	2019/66		Skate Parque Municipal e Pista de BMX																			
05	005	2019/66	1	Projeto Skate Municipal	05 07010302	E	100				DPEM	09/2021	09/2022	6	10 696	1 888	1 888						12 584
05	005	2019/66	2	Construção Skate Municipal	04 07010302	E	100				DIEP	07/2021	03/2023	3		450 000	450 000		50 000				500 000
05	005	2019/66	3	Pista de BMX	04 07010302	E	100				DIEP	01/2020	12/2022	6	1 625 862	50 000	50 000						1 675 862
05	005	2019/66	4	Recuperação de equipamentos Parque Verde - Margem esquerda	08 07010302	E	100				DDJ	01/2022	12/2022	1		50 010	10	50 000					50 010
05	005	2019/66	7	Campo de Golfe - estudo de implementação	08 020214	O	100				DDJ	01/2022	12/2022	1		10	10						10
05	005	2019/67		Programa Municipal de Reabilitação de Infraestruturas Desportivas																			
05	005	2019/67	1	Projetos e construção	08 07010302	E	100				DDJ	01/2019	12/2022	0		10	10						10
05	005	2019/67	2	Requalificações - apoios	08 080701	E	100				DDJ	01/2019	12/2022	0	976 500	250 000	250 000						1 226 500
05	005	2019/67	3	Aquisição de material	08 07011002	O	100				DDJ	01/2022	12/2022	0		10	10						10
05	005	2020/314		Estádio Cidade de Coimbra																			
05	005	2020/314	1	Aquisição de serviços	08 02022502	O	100				DDJ	01/2022	12/2022	0		1 010	10	1 000					1 010
05	005	2020/314	2	Material para prática desportiva	08 020121	O	100				DDJ	01/2022	12/2022	0		30 010	10	30 000					30 010
05	005	2020/314	3	Conceção e execução de instalações	05 07010305	O	100				DEEQ	01/2022	12/2022	6		70 000	70 000						70 000
05	005	2020/314	4	Aquisição de produtos para manutenções	08 020121	O	100				DDJ	01/2022	12/2022	0		45 010	10	45 000					45 010
05	005	2020/314	5	Equipamentos básicos	08 07011002	O	100				DDJ	01/2022	12/2022	0		84 225	44 225	40 000					84 225
05	005	2020/314	6	Encargos com utilização da Pista de Atletismo	08 02022599	O	100				DDJ	01/2022	12/2022	0		40 010	10	40 000					40 010
05	005	2020/314	7	Certificações	08 02022599	O	100				DDJ	01/2022	12/2022	0		1 010	10	1 000					1 010
05	005	2020/314	8	Aquisição, colocação e tratamento de relvado	08 07010302	O	100				DDJ	01/2022	12/2022	6		5 000	5 000						5 000
05	005	2020/315		Instalações Desportivas Municipais de uso público																			
05	005	2020/315	1	Projetos e construção	08 07010302	E	100				DDJ	01/2022	12/2022	0	26 843	73 542	43 542	30 000					100 385
05	005	2020/315	2	Apoios à beneficiação de complexos desportivos	08 080701	O	100				DDJ	01/2022	12/2022	0		10	10						10
05	005	2020/315	3	Equipamento de apoio à prática desportiva	08 02020301	O	100				DDJ	01/2022	12/2022	0		25 010	10	25 000					25 010
05	005	2020/315	4	Certificação de equipamentos desportivos	08 02022599	O	100				DDJ	01/2022	12/2022	0		3 010	10	3 000					3 010

Município de Coimbra

Orçamento em Preparação - Grandes Opções do Plano do ano 2022

(valores em euros)

Obj.	Prog.	Projeto		Designação	Código Classificação Orçamental	Forma de Realiz.	Fonte Financiamento (%)				Resp.	Datas (Mês/Ano)		Fases de Exec.	Realizado (a)	Despesas					Total previsto (j) = (a)+(b)+(e)+(f)+(g)+(h)+(i)						
		Ano / Nº	Ação				RP	RG	UE	EM		Início	Fim			2022			Anos seguintes								
																Total (b)=(c)+(d)	Financiam. definido (c)	Financiam. não definido (d)	2023 (e)	2024 (f)		2025 (g)	2026 (h)	2027 e seg. (i)			
05				Cidade Educadora, do Desporto e da Juventude																							
05	005			Instalações e Equipamentos Desportivos																							
05	005	2020/315	5	Material de apoio à prática desportiva	08	020121	O	100					DDJ	01/2022	12/2022	0		15 000	2 000	13 000						15 000	
05	005	2020/316		Pista Internacional de Pesca Desportiva																							
05	005	2020/316	1	Manutenção (acompanhamento)	08	07011002	E	100					DDJ	01/2022	12/2022	0		3 010	10	3 000							3 010
05	005	2020/318		Estudos e publicações, projetos e parcerias																							
05	005	2020/318	1	Aquisição de serviços de informação e divulgação	08	020217	O	100					DDJ	01/2022	12/2022	0		200	200								200
05	005	2020/319		Centro Desportivo Coimbra Norte																							
05	005	2020/319	2	Construção (1.ª fase)	0102	07010302	E	100					GAF	01/2022	12/2022	1		10	10								10
05	005	2020/319	3	Construção (2.ª fase) - Contrato Programa de 08.09.2013	0102	0805010299	O	100					GAF	01/2022	12/2022	1		350 010	10	350 000							350 010
05	005	2020/320		Programa Municipal do Desporto Escolar																							
05	005	2020/320	1	Equipamento Desportivos Escolares - const., recuperação e conservação	08	07010302	O	100					DDJ	01/2022	12/2023	0		200 010	10	200 000	100 000						300 010
05	005	2020/320	2	Aquisição de equipamentos desportivos	08	07011002	O	100					DDJ	01/2022	12/2023	0		50 000	50 000	50 000							100 000
05	005	2020/320	3	Aquisição de material desportivo de desgaste	08	020121	O	100					DDJ	01/2022	12/2022	0		10	10								10
05	005	2020/320	4	Apoio a entidades	08	040701	O	100					DDJ	01/2022	12/2022	0		10	10								10
05	005	2020/320	5	Certificação de equipamentos desportivos	08	02022599	O	100					DDJ	01/2022	12/2022	0		20 000	20 000								20 000
05	005	2020/321		Estudos, publicações e imagem																							
05	005	2020/321	1	Agendas e folhetos para divulgação de atividades físicas	08	020217	O	100					DDJ	01/2022	12/2022	0		1 510	10	1 500							1 510
05	005	2020/321	2	Material de divulgação de imagem institucional	08	020217	O	100					DDJ	01/2022	12/2022	0		5 010	10	5 000							5 010
05	005	2020/322		Estádio Municipal de Taveiro																							
05	005	2020/322	1	Conservação diversa	08	07010302	O	100					DDJ	01/2022	12/2022	0		10	10								10
05	005	2020/322	2	Equipamento e mobiliário	08	07011002	O	100					DDJ	01/2022	12/2022	0		37 685	28 685	9 000							37 685
05	005	2020/322	3	Tratamento de relvado	08	07010302	O	100					DDJ	01/2022	12/2022	0		10	10								10
05	005	2020/322	4	Aquisição e colocação de relvado	08	07010302	O	100					DDJ	01/2022	12/2022	0		10	10								10
05	005	2020/322	5	Aquisição de serviços	08	02022599	O	100					DDJ	01/2022	12/2022	0		11 000	500	10 500							11 000
05	005	2020/322	6	Obras de requalificação	08	07010302	O	100					DDJ	01/2022	12/2023	0		150 010	10	150 000	300 000						450 010
05	005	2020/322	7	Aquisição de produtos para relvado	08	020121	O	100					DDJ	01/2022	12/2022	0		20 000	10 000	10 000							20 000
05	005	2020/322	8	Aquisição de serviços publicidade	08	020217	O	100					DDJ	01/2022	12/2022	0		10 010	10	10 000							10 010
05	005	2020/323		Pavilhão Municipal Multidesportos Mário Mexia																							

Orçamento em Preparação - Grandes Opções do Plano do ano 2022

(valores em euros)

Obj.	Prog.	Projeto		Designação	Código Classificação Orçamental	Forma de Realiz.	Fonte Financiamento (%)				Resp.	Datas (Mês/Ano)		Fases de Exec.	Realizado (a)	Despesas					Total previsto (j) = (a)+(b)+(e)+(f)+(g)+(h)+(i)					
		Ano / Nº	Ação				RP	RG	UE	EM		Início	Fim			2022			Anos seguintes							
																Total (b)=(c)+(d)	Financiam. definido (c)	Financiam. não definido (d)	2023 (e)	2024 (f)		2025 (g)	2026 (h)	2027 e seg. (i)		
05		Cidade Educadora, do Desporto e da Juventude																								
05	005	Instalações e Equipamentos Desportivos																								
05	005	2020/323	1	Investimentos complementares	05 07010302	O	100					DEEQ	01/2022	12/2022	2		175 542	175 542								175 542
05	005	2020/323	2	Equipamento e mobiliário	08 07011002	O	100					DDJ	01/2022	12/2022	0		107 000	74 500	32 500							107 000
05	005	2020/323	3	Manutenção e conservação de equipamento básico	08 02020302	O	100					DDJ	01/2022	12/2022	0		53 010	10	53 000							53 010
05	005	2020/323	4	Aquisição de serviços	08 02022599	O	100					DDJ	01/2022	12/2022	0		50 010	10	50 000							50 010
05	005	2020/323	5	Apoios a entidades parceiras na realização de eventos	08 040701	O	100					DDJ	01/2022	12/2022	0		65 010	10	65 000							65 010
05	005	2020/323	6	Aquisição de serviços de publicidade	08 020217	O	100					DDJ	01/2022	12/2022	0		1 200	1 000	200							1 200
05	005	2020/323	7	Conservação diversa	08 02020301	O	100					DDJ	01/2022	12/2022	0		10	10								10
05	005	2020/324		Centro Olímpico de Piscinas Municipais																						
05	005	2020/324	1	Equipamento e mobiliário	08 07011002	O	100					DDJ	01/2022	12/2022	0		70 000	2 500	67 500							70 000
05	005	2020/324	2	Aquisição de serviços	08 02022599	O	100					DDJ	01/2022	12/2022	0		31 000	1 000	30 000							31 000
05	005	2020/324	3	Manutenção e conservação	05 07010302	O	100					DEEM	01/2022	12/2022	0											
05	005	2020/324	4	Aquisição de serviços de publicidade	08 020217	O	100					DDJ	01/2022	12/2022	0		510	10	500							510
05	005	2020/324	5	Aquisição de artigos para oferta	08 020115	O	100					DDJ	01/2022	12/2022	0		1 010	10	1 000							1 010
05	005	2020/324	6	Conservação diversa	05 02020301	O	100					DEEM	01/2022	12/2022	0		10	10								10
05	005	2020/324	7	Apoios a entidades parcerias na realização de eventos	08 040701	O	100					DDJ	01/2022	12/2022	0		10 000	10 000								10 000
05	005	2020/325		Piscinas Municipais Luis Lopes da Conceição																						
05	005	2020/325	1	Equipamento e mobiliário	08 07011002	O	100					DDJ	01/2022	12/2022	0		20 000	1 000	19 000							20 000
05	005	2020/325	2	Aquisição de serviços	08 02021299	O	100					DDJ	01/2022	12/2022	0		2 010	10	2 000							2 010
05	005	2020/325	3	Aquisição de serviços publicidade	08 020217	O	100					DDJ	01/2022	12/2022	0		4 010	10	4 000							4 010
05	005	2020/325	4	Conservação e manutenção	08 02020301	O	100					DDJ	01/2022	12/2022	0		4 010	10	4 000							4 010
05	005	2020/325	5	Conservação e requalificação	05 07010302	E	100					DEEQ	01/2022	12/2023	1		74 760	74 760		590 000						664 760
05	005	2020/326		Piscinas Municipais Rui Abreu																						
05	005	2020/326	1	Equipamento e mobiliário	08 07011002	O	100					DDJ	01/2022	12/2022	0		1 000	1 000								1 000
05	005	2020/326	2	Aquisição de serviços	08 02022599	O	100					DDJ	01/2022	12/2022	0		10 010	10	10 000							10 010
05	005	2020/326	3	Obras de remodelação	05 07010302	O	100					DEEQ	01/2022	12/2023	1	56 825	206 901	206 901		14 689						278 415
05	005	2020/327		Unidade de Gestão Técnica																						
05	005	2020/327	1	Manutenção e reparação de complexos desportivos	08 07010302	O	100					DDJ	01/2022	12/2026	0		246 000	10 000	236 000	10 000	10 000	10 000	10 000			286 000
05	005	2020/327	2	Otimização energética de complexos desportivos	08 07010302	O	100					DDJ	01/2022	12/2026	0		35 010	10	35 000							35 010

Município de Coimbra

Orçamento em Preparação - Grandes Opções do Plano do ano 2022

(valores em euros)

Obj.	Prog.	Projeto		Designação	Código Classificação Orçamental	Forma de Realiz.	Fonte Financiamento (%)				Resp.	Datas (Mês/Ano)		Fases de Exec.	Realizado (a)	Despesas					Total previsto (j) = (a)+(b)+(e)+(f)+(g)+(h)+(i)				
																2022			Anos seguintes						
		Ano / Nº	Ação				RP	RG	UE	EM		Início	Fim			Total (b)=(c)+(d)	Financiam. definido (c)	Financiam. não definido (d)	2023 (e)	2024 (f)		2025 (g)	2026 (h)	2027 e seg. (i)	
05 Cidade Educadora, do Desporto e da Juventude																									
05 005 Instalações e Equipamentos Desportivos																									
05	005	2020/327	3	Material para manutenção de complexos desportivos	08 020121	O	100					DDJ	01/2022	12/2026	0	102 000	102 000		102 000	102 000	102 000	102 000		510 000	
05	005	2020/327	4	Aquisição de serviços técnicos especializados	08 02022599	O	100					DDJ	01/2022	12/2026	0	74 500	67 000	7 500	67 000	67 000	67 000	67 000		342 500	
05	005	2020/327	5	Aquisição de equipamento básico para complexos desportivos	08 07011002	O	100					DDJ	01/2022	12/2026	0	37 500	20 000	17 500	20 000	20 000	20 000	20 000		117 500	
05	005	2020/327	6	Conservação de complexos desportivos	08 02020301	O	100					DDJ	01/2022	12/2026	0	212 000	50 000	162 000	50 000	50 000	50 000	50 000		412 000	
05	005	2020/327	7	Manutenção e conservação de equipamento básico	08 02020302	O	100					DDJ	01/2022	12/2026	0	10 000	10 000		10 000	10 000	10 000	10 000		50 000	
05	005	2020/327	8	Contratos de assistência técnica	08 020219	O	100					DDJ	01/2022	12/2026	0	5 010	10	5 000							5 010
05	005	2020/328		Requalificação de grandes campos de jogos (rede de relvados sintéticos)																					
05	005	2020/328	1	Apoios a agentes desportivos	08 080701	O	100					DDJ	01/2022	12/2022	0	10	10								10
05	005	2020/328	2	Apoios para novos campos	08 080701	O	100					DDJ	01/2022	12/2022	0	10	10								10
05	005	2020/329		Centro Desportivo Municipal da Arregaça																					
05	005	2020/329	1	Campo Municipal da Arregaça - instalação de apoio - projeto	05 07010302	E	100					DEEM	01/2022	12/2022	0	10	10								10
05	005	2020/329	2	Campo Municipal da Arregaça - Instalações de apoio - construção	05 07010302	E	100					DEEM	01/2022	12/2022	0	10	10								10
05	005	2020/329	3	Conservação, manutenção e reabilitação	08 02020301	O	100					DDJ	01/2022	12/2022	0	10	10								10
05	005	2020/329	4	Aquisição de serviços	08 02022599	O	100					DDJ	01/2022	12/2022	0	10	10								10
05	005	2020/329	5	Apoios a entidades parceiras	08 040701	O	100					DDJ	01/2022	12/2022	0	10	10								10
05	005	2020/329	6	Grandes reparações/Investimento	04 07010302	O	100					DEEM	01/2022	12/2022	0										
05	005	2020/330		Seguros																					
05	005	2020/330	1	Seguro de atividades físicas	08 02021202	O	100					DDJ	01/2022	12/2022	0	10 000	1 000	9 000							10 000
05	005	2020/331		Prémios e galardões																					
05	005	2020/331	1	Prémios e galardões	08 020115	O	100					DDJ	01/2022	12/2022	0	1 500	1 500								1 500
05	005	2020/332		Centro Desportivo de Celas																					
05	005	2020/332	1	Equipamento e mobiliário	08 07011002	O	100					DDJ	01/2022	12/2022	0	10	10								10
05	005	2020/332	2	Aquisição de serviços	08 02022599	O	100					DDJ	01/2022	12/2022	0	10	10								10
05	005	2020/332	3	Conservação e manutenção	08 02020301	O	100					DDJ	01/2022	12/2022	0	10	10								10
05	005	2020/332	4	Investimentos complementares	08 07010302	E	100					DDJ	01/2022	12/2022	0	10	10								10
05	005	2020/333		Candidaturas a eventos																					
05	005	2020/333	1	Aquisição de serviços	08 020214	O	100					DDJ	01/2022	12/2022	0	5 010	10	5 000							5 010

Município de Coimbra

Orçamento em Preparação - Grandes Opções do Plano do ano 2022

(valores em euros)

Obj.	Prog.	Projeto		Designação	Código Classificação Orçamental	Forma de Realiz.	Fonte Financiamento (%)				Resp.	Datas (Mês/Ano)		Fases de Exec.	Realizado (a)	Despesas					Total previsto (j) = (a)+(b)+(e)+(f)+(g)+(h)+(i)			
		Ano / Nº	Ação				RP	RG	UE	EM		Início	Fim			2022			Anos seguintes					
																Total (b)=(c)+(d)	Financiam. definido (c)	Financiam. não definido (d)	2023 (e)	2024 (f)		2025 (g)	2026 (h)	2027 e seg. (i)
05		Cidade Educadora, do Desporto e da Juventude																						
05 005		Instalações e Equipamentos Desportivos																						
05 005	2020/334	Atividades Complementares																						
05 005	2020/334 1	Serviços		08 02022599	O	100					DDJ	01/2022	12/2022	0	60 210	1 210	59 000					60 210		
05 005	2020/334 2	Transportes		08 02021001	O	100					DDJ	01/2022	12/2022	0	20 010	10	20 000					20 010		
05 005	2020/334 3	Publicidade		08 020217	O	100					DDJ	01/2022	12/2022	0	20 010	10	20 000					20 010		
05 005	2020/334 4	Artigos para ofertas		08 020121	O	100					DDJ	01/2022	12/2022	0	10 010	10	10 000					10 010		
05 005	2020/346	Centro Olímpico de Ginástica																						
05 005	2020/346 1	Projetos e construção		08 07010302	O	100					DDJ	01/2022	12/2022	D	10	10						10		
05 005	2020/346 2	Aquisição de serviços		08 02022599	O	100					DDJ	01/2022	12/2022	0	10	10						10		
05 005	2020/346 3	Equipamento desportivo de apoio à prática		08 07011002	O	100					DDJ	01/2022	12/2022	0	20 010	10	20 000					20 010		
05 005	2020/394	Polidesportivo S. João do Campo																						
05 005	2020/394 1	Revisão do projeto		08 07010302	O	100					DDJ	01/2022	12/2022	0	10	10						10		
05 005	2020/394 2	Construção		08 07010302	O	100					DDJ	01/2022	12/2022	1	186 571	186 571						186 571		
05 005	2022/9	Beneficiação/Remodelação de Iluminação Desportiva - LED																						
05 005	2022/9 1	Estádio Cidade de Coimbra																						
05 005	2022/9 1/1	Projeto		05 07010302	O	100					DEEQ	01/2022	12/2022	0	106 010	10	106 000					106 010		
05 005	2022/9 1/2	Execução		05 07010302	O	100					DEEQ	01/2022	12/2023	0	100 010	10	100 000	1 000 000					1 100 010	
05 005	2022/9 2	Estádio Municipal de Taveiro																						
05 005	2022/9 2/1	Projeto		05 07010302	O	100					DEEQ	01/2022	12/2022	0	50 010	10	50 000					50 010		
05 005	2022/9 2/2	Execução		05 07010302	O	100					DEEQ	01/2022	12/2023	0	50 010	10	50 000	450 000					500 010	
05 005	2022/9 3	Pavilhão Municipal Mário Mexia																						
05 005	2022/9 3/1	Projeto		05 07010302	O	100					DEEQ	01/2022	12/2022	0	50 010	10	50 000					50 010		
05 005	2022/9 3/2	Execução		05 07010302	O	100					DEEQ	01/2022	12/2023	0	50 010	10	50 000	450 000					500 010	
05 005	2022/9 4	Piscinas Municipais Luis Lopes da Conceição																						
05 005	2022/9 4/1	Execução		05 07010302	O	100					DEEQ	01/2022	12/2023	0	50 010	10	50 000	50 000					100 010	
05 005	2022/9 5	Piscinas Municipais Rui Abreu																						
05 005	2022/9 5/1	Execução		05 07010302	O	100					DEEQ	01/2022	12/2023	0	50 010	10	50 000	50 000					100 010	
05 005	2022/62	Campos desportivos de futebol e centro de estágios																						
05 005	2022/62 1	Aquisição de terrenos		09 070101	O	100					DF	01/2022	12/2022	0	10	10						10		

Município de Coimbra

Orçamento em Preparação - Grandes Opções do Plano do ano 2022

(valores em euros)

Obj.	Prog.	Projeto		Designação	Código Classificação Orçamental	Forma de Realiz.	Fonte Financiamento (%)				Resp.	Datas (Mês/Ano)		Fases de Exec.	Realizado (a)	Despesas					Total previsto (j) = (a)+(b)+(e)+(f)+(g)+(h)+(i)				
		Ano / Nº	Ação				2022					Anos seguintes													
							RP	RG	UE	EM		Total (b)=(c)+(d)	Financiam. definido (c)			Financiam. não definido (d)	2023 (e)	2024 (f)	2025 (g)	2026 (h)		2027 e seg. (i)			
05		Cidade Educadora, do Desporto e da Juventude																							
05 005		Instalações e Equipamentos Desportivos																							
05	005	2022/62	2	Estudos preparatórios	08 020214	O	100				DDJ	01/2022	12/2022	0	40 000	40 000						40 000			
05	005	2022/62	3	Projeto e construção	08 07010302	E	100				DDJ	01/2022	12/2024	0	10	10		10	10				30		
Totais do Programa 005:															2 696 726	4 634 646	2 064 264	2 570 382	3 363 699	259 010	259 000	259 000			11 472 081
05 006		Fomento e Formação Desportivos																							
05	006	2020/335		Eventos de relevante interesse municipal																					
05	006	2020/335	1	Apoio a Atletas/Clubes/Associações de Coimbra	08 040701	O	100				DDJ	01/2022	12/2026	0	180 000	180 000		100 000	100 000	100 000	100 000		580 000		
05	006	2020/336		Iniciativas e eventos municipais																					
05	006	2020/336	1	Transportes para apoio ao desporto (aq. serviços)	08 02021001	O	100				DDJ	01/2022	12/2022	0	3 338	3 338							3 338		
05	006	2020/336	2	Material de apoio à prática desportiva	08 020121	O	100				DDJ	01/2022	12/2022	0	10 010	10	10 000						10 010		
05	006	2020/336	3	Aquisição de serviços	08 02022599	O	100				DDJ	01/2022	12/2022	0	203 000	3 000	200 000						203 000		
05	006	2020/336	4	Trabalhos publicitários para eventos	08 020217	O	100				DDJ	01/2022	12/2022	0	10 010	10	10 000						10 010		
05	006	2020/336	5	Ofertas no âmbito de eventos	08 020115	O	100				DDJ	01/2022	12/2022	0	5 010	10	5 000						5 010		
05	006	2020/336	6	Seguros	08 02021299	O	100				DDJ	01/2022	12/2022	0	15 000	500	14 500						15 000		
05	006	2020/337		Contratos-Programa Formação Desportiva																					
05	006	2020/337	1	Apoio a agentes desportivos de Coimbra	08 040701	O	100				DDJ	01/2022	12/2022	0	15 900	15 900							15 900		
05	006	2020/338		Contratos-Programa Competição Desportiva Não Profissional																					
05	006	2020/338	1	Apoio a agentes desportivos de Coimbra	08 040701	O	100				DDJ	01/2022	12/2022	0	14 607	4 607	10 000						14 607		
05	006	2020/339		Outros programas de apoio ao associativismo																					
05	006	2020/339	1	Apoios correntes	08 040701	O	100				DDJ	01/2022	12/2022	0	10 010	10	10 000						10 010		
05	006	2020/339	2	Apoio para aquisição de equipamento	08 080701	O	100				DDJ	01/2022	12/2022	0	10 010	10	10 000						10 010		
05	006	2020/340		Programa Municipal Compromisso com o Desporto Social																					
05	006	2020/340	1	Coimbra a Nadar	08 02022599	O	100				DDJ	01/2022	12/2022	0	10	10							10		
05	006	2020/340	2	Atividade 3ª Idade	08 02022599	O	100				DDJ	01/2022	12/2022	0	10	10							10		
05	006	2020/340	3	Aquisição de serviços diversos	08 02022599	O	100				DDJ	01/2022	12/2022	0	29 200	24 200	5 000						29 200		
05	006	2020/340	4	Apoio ao Desporto de Inclusão Social	08 040701	O	100				DDJ	01/2022	12/2022	0	15 010	10	15 000						15 010		
05	006	2020/341		Rentabilização desport. infraestruturas e Eq. Desp. Municipais																					
05	006	2020/341	1	Prom. ativ. em outras inf. desport. municipais	08 07011002	O	100				DDJ	01/2022	12/2022	0	5 010	10	5 000						5 010		

Município de Coimbra

Orçamento em Preparação - Grandes Opções do Plano do ano 2022

(valores em euros)

Obj.	Prog.	Projeto		Designação	Código Classificação Orçamental	Forma de Realiz.	Fonte Financiamento (%)				Resp.	Datas (Mês/Ano)		Fases de Exec.	Realizado (a)	Despesas					Total previsto (j) = (a)+(b)+(e)+(f)+(g)+(h)+(i)						
		Ano / Nº	Ação				RP	RG	UE	EM		Início	Fim			2022			Anos seguintes								
																Total (b)=(c)+(d)	Financiam. definido (c)	Financiam. não definido (d)	2023 (e)	2024 (f)		2025 (g)	2026 (h)	2027 e seg. (i)			
05		Cidade Educadora, do Desporto e da Juventude																									
05	006	Fomento e Formação Desportivos																									
05	006	2020/341	2	Promoção e marketing de atividades e equipamentos	08	020217	O	100					DDJ	01/2022	12/2022	0		5 010	10	5 000							5 010
05	006	2020/342		Eventos e atividades físico-desportivas																							
05	006	2020/342	1	Férias desportivas	08	02022599	O	100					DDJ	01/2022	12/2022	0		40 010	10	40 000							40 010
05	006	2020/342	2	Aquisição de serviços	08	02022599	O	100					DDJ	01/2022	12/2022	0		150 000	40 000	110 000							150 000
05	006	2020/342	3	Apoios diversos	08	040701	O	100					DDJ	01/2022	12/2022	0		643 500	500 000	143 500							643 500
05	006	2020/342	4	Trabalhos publicitários para eventos	08	020217	O	100					DDJ	01/2022	12/2022	0		5 010	10	5 000							5 010
05	006	2020/342	5	Seguros de acidentes pessoais	08	02021299	O	100					DDJ	01/2022	12/2022	0		5 000	1 000	4 000							5 000
05	006	2020/343		Regulamento Municipal de Apoio ao Desporto																							
05	006	2020/343	1	Instalações Desportivas	08	080701	O	100					DDJ	01/2022	12/2022	0		15 000	15 000								15 000
05	006	2020/343	2	Aquisição de material desportivo estrutural	08	080701	O	100					DDJ	01/2022	12/2022	0		2 500	2 500								2 500
05	006	2020/343	3	Fornecimento de material desportivo de desgaste	08	040701	O	100					DDJ	01/2022	12/2022	0		19 000	19 000								19 000
05	006	2020/343	4	Participação em eventos desportivos não regulares	08	040701	O	100					DDJ	01/2022	12/2022	0		9 000	9 000								9 000
05	006	2020/343	5	Organização de eventos desportivos internacionais ou nacionais de relevo	08	040701	O	100					DDJ	01/2022	12/2022	0		5 300	5 300								5 300
05	006	2020/343	6	Apoio a transportes	08	040701	O	100					DDJ	01/2022	12/2022	0		10 000	10 000								10 000
05	006	2020/343	7	Reconhecimento da formação desportiva	08	040701	O	100					DDJ	01/2022	12/2022	0		225 000	225 000								225 000
05	006	2020/343	8	Confirmação da prestação desportiva	08	040701	O	100					DDJ	01/2022	12/2022	0		175 000	175 000								175 000
05	006	2020/343	9	Apoio ao Alto Rendimento	08	040701	O	100					DDJ	01/2022	12/2022	0		10 000	10 000								10 000
05	006	2020/343	10	Formação desportiva	08	040701	O	100					DDJ	01/2022	12/2022	0		538	538								538
05	006	2020/343	11	Prestação desportiva	08	040701	O	100					DDJ	01/2022	12/2022	0		933	933								933
05	006	2020/344		Eventos e Atividades Desportivas																							
05	006	2020/344	1	Aquisição de serviços de promoção	08	020217	E	100					DDJ	01/2022	12/2022	0		5 200	200	5 000							5 200
05	006	2022/63		Programa Menos Papel, Mais Desporto																							
05	006	2022/63	1	Informatização dos apoios ao associativismo desportivo	08	070108	O	100					DDJ	01/2022	12/2022	0		20 000	20 000								20 000
05	006	2022/64		Centro de Logística para apoio a atividades desportivas																							
05	006	2022/64	1	Instalação	05	07010301	E	100					DEEQ	01/2022	12/2022	0		10	10								10
05	006	2022/64	2	Aquisição de equipamentos	08	07011002	O	100					DDJ	01/2022	12/2022	0		25 000	25 000								25 000
05	006	2022/65		Programa Olímpico Atletas de Alto Rendimento																							

Município de Coimbra

Orçamento em Preparação - Grandes Opções do Plano do ano 2022

(valores em euros)

Obj.	Prog.	Projeto		Designação	Código Classificação Orçamental	Forma de Realiz.	Fonte Financiamento (%)				Resp.	Datas (Mês/Ano)		Fases de Exec.	Realizado (a)	Despesas					Total previsto (j) = (a)+(b)+(e)+(f)+(g)+(h)+(i)		
		Ano / Nº	Ação				2022					Anos seguintes											
							RP	RG	UE	EM		Total (b)=(c)+(d)	Financiam. definido (c)			Financiam. não definido (d)	2023 (e)	2024 (f)	2025 (g)	2026 (h)		2027 e seg. (i)	
05 Cidade Educadora, do Desporto e da Juventude																							
05 006 Fomento e Formação Desportivos																							
05	006	2022/65	1	Apoio	08 040701	O	100				DDJ	01/2022	12/2022	0	60 000	60 000						60 000	
05	006	2022/66		Prova de Ciclismo Mundial																			
05	006	2022/66	1	Candidatura em parceria com o Turismo do Centro	08 02022599	O	100				DDJ	01/2022	12/2022	0	15 000	15 000						15 000	
Totais do Programa 006:															1 972 146	1 365 146	607 000	100 000	100 000	100 000	100 000		2 372 146
05 007 Coimbra, Cidade Jovem																							
05	007	2020/347		Outras iniciativas																			
05	007	2020/347	1	Aquisição de serviços diversos	08 02022599	O	100				DDJ	01/2022	12/2022	0	5 010	10	5 000					5 010	
05	007	2020/347	2	Aquisição de bens	08 020121	O	100				DDJ	01/2022	12/2022	0	2 008	208	1 800					2 008	
05	007	2020/347	3	Oferta no âmbito dos eventos	08 020115	O	100				DDJ	01/2023	12/2022	0	3 010	10	3 000					3 010	
05	007	2020/347	4	Material promocional	08 020217	O	100				DDJ	01/2022	12/2022	0	5 010	10	5 000					5 010	
05	007	2020/347	5	Formação	08 020215	O	100				DDJ	01/2022	12/2022	0	1 010	10	1 000					1 010	
05	007	2020/348		Conselho Municipal da Juventude																			
05	007	2020/348	1	Aquisição de serviços diversos	08 02022599	O	100				DDJ	01/2022	12/2022	0	1 010	10	1 000					1 010	
05	007	2020/348	2	Aquisição de bens	08 020121	O	100				DDJ	01/2022	12/2022	0	1 010	10	1 000					1 010	
05	007	2020/348	3	Formação	08 020215	O	100				DDJ	01/2022	12/2022	0	2 010	10	2 000					2 010	
05	007	2020/349		Observatório da Condição Juvenil																			
05	007	2020/349	1	Aquisição de serviços diversos	08 02022599	O	100				DDJ	01/2022	12/2022	0	5 010	10	5 000					5 010	
05	007	2020/351		Associativismo																			
05	007	2020/351	1	Apoios ao associativismos juvenil	08 040701	O	100				DDJ	01/2022	12/2022	0	510	10	500					510	
05	007	2020/352		Apoio ao Associativismo Juvenil																			
05	007	2020/352	1	Instalações	08 080701	O	100				DDJ	01/2022	12/2022	0	10 010	10	10 000					10 010	
05	007	2020/352	2	Apoios diversos	08 040701	O	100				DDJ	01/2022	12/2022	0	43 000	39 500	3 500					43 000	
05	007	2020/353		Cartão Jovem Municipal																			
05	007	2020/353	1	Aquisição de serviços	08 02022599	O	100				DDJ	01/2022	12/2022	0	3 000	3 000						3 000	
05	007	2020/353	2	Aquisição de bens	08 020121	O	100				DDJ	01/2022	12/2022	0	510	10	500					510	
05	007	2020/354		Forum Municipal da Juventude																			
05	007	2020/354	1	Aquisição de serviços	08 02022599	O	100				DDJ	01/2022	12/2022	0	7 010	10	7 000					7 010	
05	007	2020/354	2	Material promocional	08 020217	O	100				DDJ	01/2022	12/2022	0	2 010	10	2 000					2 010	

Município de Coimbra

Orçamento em Preparação - Grandes Opções do Plano do ano 2022

(valores em euros)

Obj.	Prog.	Projeto		Designação	Código Classificação Orçamental	Forma de Realiz.	Fonte Financiamento (%)				Resp.	Datas (Mês/Ano)		Fases de Exec.	Realizado (a)	Despesas					Total previsto (j) = (a)+(b)+(e)+(f)+(g)+(h)+(i)									
																2022			Anos seguintes											
		Ano / Nº	Ação				RP	RG	UE	EM		Início	Fim			Total (b)=(c)+(d)	Financiam. definido (c)	Financiam. não definido (d)	2023 (e)	2024 (f)		2025 (g)	2026 (h)	2027 e seg. (i)						
05				Cidade Educadora, do Desporto e da Juventude																										
05 007				Coimbra, Cidade Jovem																										
05 007	2020/355			Prémio 3030																										
05 007	2020/355 1			Mérito Juvenil	08 02022599	O	100			DDJ	01/2022	12/2022	0		20 010	10	20 000						20 010							
05 007	2020/356			Cowork@Jovem																										
05 007	2020/356 1			Equipamento e mobiliário	08 07011002	O	100			DDJ	01/2022	12/2022	0		10	10							10							
05 007	2020/356 2			Aquisição de serviços	08 02022599	O	100			DDJ	01/2022	12/2022	0		10	10							10							
Totais do Programa 007:															111 168	42 868	68 300													111 168
Totais do Objetivo 05:															3 733 699	26 180 113	20 830 780	5 349 333	32 776 866	34 842 827	26 656 117	13 656 117	0	137 845 739						
06				Cidade da Saúde																										
06 001				Coimbra, Cidade Promotora da Saúde																										
06 001	2020/357			Colaboração com a ARS Centro , IP na construção do novo Centro de Saúde da Fernão de Magalhães	0102 040301	O	100			DSA	01/2022	12/2022	0		10	10							10							
06 001	2020/358			Colaboração no processo de reabilitação do Centro de Saúde de Celas com melhoria da continuidade na prestação dos cuidados	0102 080301	O	100			DSA	01/2022	12/2022	0		10	10							10							
06 001	2020/360			Criação do Observatório Municipal de Saúde	06 02022599	O	100			DSA	01/2022	12/2022	0		10	10							10							
06 001	2020/361			Integração da Rede Portuguesa de Municípios Saudáveis	06 02022599	O	100			DSA	01/2022	12/2022	0		5 000	5 000							5 000							
06 001	2020/362			Programa Municipal para o Envelhecimento Ativo e Saudável/Parceria Ageing@Coimbra	0102 040701	O	100			DSA	01/2022	12/2022	0		10	10							10							
06 001	2020/363			Outras ações de promoção para a saúde																										
06 001	2020/363 1			Aquisição de serviços diversos	06 02022599	O	100			DSA	01/2022	12/2022	0		510	10	500						510							
06 001	2020/363 2			Aquisição de bens	06 020121	O	100			DSA	01/2022	12/2022	0		510	10	500						510							
06 001	2020/364			Casa da Criança de Taveiro/Extensão Saúde de Taveiro (CENTRO 2020 - candidatura)																										
06 001	2020/364 1			Projeto e construção	05 07010307	O	100			DEEQ	01/2021	12/2023	1	17 565	873 300	759 300	114 000	50 000					940 865							
06 001	2020/364 2			Manutenção	05 07010307	O	100			DEEE	01/2022	12/2022	0		10	10							10							
06 001	2020/364 3			Aquisição de equipamentos	06 07011002	O	100			DSA	01/2022	12/2022	0		10	10							10							
06 001	2020/364 4			Aquisição de bens	06 020121	O	100			DSA	01/2022	12/2022	0		10	10							10							
06 001	2020/365			Segurança alimentar																										
06 001	2020/365 1			Aquisição de serviços	0102 02022599	O	100			CM	01/2022	12/2022	0		10	10							10							
06 001	2020/365 2			Aquisição de equipamentos	0102 07011002	O	100			CM	01/2022	12/2022	0		10	10							10							
06 001	2020/398			Transferência de competências na área da Saúde																										

Município de Coimbra

Orçamento em Preparação - Grandes Opções do Plano do ano 2022

(valores em euros)

Obj.	Prog.	Projeto		Designação	Código Classificação Orçamental	Forma de Realiz.	Fonte Financiamento (%)				Resp.	Datas (Mês/Ano)		Fases de Exec.	Realizado (a)	Despesas					Total previsto (j) = (a)+(b)+(e)+(f)+(g)+(h)+(i)					
		Ano / Nº	Ação				RP	RG	UE	EM		Início	Fim			2022			Anos seguintes							
																Total (b)=(c)+(d)	Financiam. definido (c)	Financiam. não definido (d)	2023 (e)	2024 (f)		2025 (g)	2026 (h)	2027 e seg. (i)		
06 Cidade da Saúde																										
06 001 Coimbra, Cidade Promotora da Saúde																										
06	001	2020/398	1	Recursos Humanos (definido no Orçamento)	12 01010401	O	100					DRH	01/2022	12/2022	0	10	10								10	
06	001	2020/398	2	Edifícios	05 02020301	O	100					DEEM	01/2022	12/2026	0	192 754	192 754	192 754	192 754	192 754	192 754	192 754			963 770	
06	001	2020/398	3	Serviços de limpeza	09 020202	O	100					DSA	01/2022	12/2026	0	405 621	405 621	405 621	405 621	405 621	405 621	405 621			2 028 105	
06	001	2020/398	4	Atividades de apoio à vigilância e de segurança	09 020218	O	100					DCL	01/2022	12/2026	0	77 625	77 625	77 625	77 625	77 625	77 625	77 625			388 125	
06	001	2020/398	5	Arranjos exteriores incluindo a jardinagem	04 02022599	O	100					DEPM	01/2022	12/2022	0	10	10								10	
06	001	2020/398	6	Encargos de instalações																						
06	001	2020/398	6/1	Eletricidade	05 0202010101	O	100					DEEM	01/2022	12/2026	0	150 000	150 000	150 000	150 000	150 000	150 000	150 000			750 000	
06	001	2020/398	6/2	Gás	05 02010299	O	100					DEEM	01/2022	12/2026	0	100 000	100 000	100 000	100 000	100 000	100 000	100 000			500 000	
06	001	2020/398	6/3	Água	05 02020103	O	100					DEEM	01/2022	12/2026	0	50 000	50 000	50 000	50 000	50 000	50 000	50 000			250 000	
06	001	2020/398	7	Viaturas e respetivos encargos	09 02020303	O	100					DCL	01/2022	12/2026	0	20 684	20 684	20 684	20 684	20 684	20 684	20 684			103 420	
06	001	2020/398	8	Encargos com taxis e outros meios de deslocação para prestação de cuidados de saúde	09 02022599	O	100					DCL	01/2022	12/2026	0	154 987	154 987	154 987	154 987	154 987	154 987	154 987			774 935	
06	001	2020/398	9	Seguros de estabelecimentos de saúde	09 02021203	O	100					DCL	01/2022	12/2022	0	10	10								10	
06	001	2020/398	10	Manutenção e conservação de elevadores	09 020220	O	100					DCL	01/2022	12/2026	0	12 296	12 296	12 296	12 296	12 296	12 296	12 296			61 480	
06	001	2020/398	11	Manutenção dos sistemas de aquecimento, ventilação e ar condicionado, incluindo sistemas AVC	09 020220	O	100					DCL	01/2022	12/2026	0	10 248	10 248	10 248	10 248	10 248	10 248	10 248			51 240	
06	001	2020/398	12	Pagamentos de rendas e de outros encargos	09 020204	O	100					DCL	01/2022	12/2026	0	184 533	184 533	184 533	184 533	184 533	184 533	184 533			922 665	
06	001	2020/398	13	Gestão e manutenção de sistemas de incêndios e extintores	09 020220	O	100					DDRH	01/2022	12/2026	0	32 800	32 800	32 800	32 800	32 800	32 800	32 800			164 000	
06	001	2020/398	14	Serviços de desinfeção	06 020220	O	100					DSA	01/2022	12/2022	0	10	10								10	
06	001	2020/398	15	Gases medicinais	05 020121	O	100					DEEQ	01/2022	12/2026	0	10 000	10 000	10 000	10 000	10 000	10 000	10 000			50 000	
06 001 2020/408 Estratégia Municipal de Saúde																										
06	001	2020/408	1	Elaboração projeto	0102 02022599	O	100					CM	01/2021	12/2022	0	10	10									10
06	001	2020/408	2	Aquisição de serviços diversos	06 02022599	O	100					DSA	01/2020	12/2022	0	10	10									10
06	001	2020/408	3	Aquisição de bens	06 020121	O	100					DSA	01/2020	12/2022	0	10	10									10
06	001	2020/408	5	Centro de Investigação em Medicina Preventiva e Saúde Comunitária	0102 040701	O	100					CM	01/2022	12/2022	0	10	10									10
06 001 2022/4 Observatório Municipal de Saúde																										
06	001	2022/4	1	Software	13 070108	O	100					CIC	01/2022	12/2022	0	10	10									10
06	001	2022/4	2	Hardware	13 070107	O	100					CIC	01/2022	12/2022	0	10	10									10
06	001	2022/4	3	Subscrição de licenças de software	13 020208	O	100					CIC	01/2022	12/2022	0	10	10									10

Município de Coimbra

Orçamento em Preparação - Grandes Opções do Plano do ano 2022

(valores em euros)

Obj.	Prog.	Projeto		Designação	Código Classificação Orçamental	Forma de Realiz.	Fonte Financiamento (%)				Resp.	Datas (Mês/Ano)		Fases de Exec.	Realizado (a)	Despesas					Total previsto (j) = (a)+(b)+(e)+(f)+(g)+(h)+(i)		
		Ano / Nº	Ação				RP	RG	UE	EM		Início	Fim			2022		Anos seguintes					
																Total (b)=(c)+(d)	Financiam. definido (c)	Financiam. não definido (d)	2023 (e)	2024 (f)		2025 (g)	2026 (h)
06				Cidade da Saúde																			
06	001			Coimbra, Cidade Promotora da Saúde																			
06	001	2022/4	4	Assistência técnica	13	020219	O	100		CIC	01/2022	12/2022	0		10	10						10	
06	001	2022/4	5	Formação/Reforço de competências	13	020215	O	100		CIC	01/2022	12/2022	0		10	10						10	
06	001	2022/4	6	Contratação de serviços (estudos, pareceres, projetos e consultadoria)	13	020214	O	100		CIC	01/2022	12/2022	0		10	10						10	
06	001	2022/4	7	Aquisição de serviços	13	02022599	O	100		CIC	01/2022	12/2022	0		10	10						10	
06	001	2022/16		Plano Municipal de Saúde																			
06	001	2022/16	1	A1.2. Realização de Campanhas de Sensibilização para a Mobilidade Sustentável (def. 02 007 2020/382)	04	02022599	O	100		DEPM	01/2022	12/2022	0		10	10						10	
06	001	2022/16	2	A1.5. Melhoria das condições de acessibilidade, conforto e segurança nas paragens de autocarro	04	020214	O	100		DEPM	01/2022	12/2022	0		10	10						10	
06	001	2022/16	3	A1.11. Criação de um sistema público de bicicletas partilhadas	04	020214	O	100		DEPM	01/2022	12/2022	0		10	10						10	
06	001	2022/16	4	A1.13. Criação de incentivo financeiro à compra de bicicletas	04	020214	O	100		DEPM	01/2022	12/2022	0		10	10						10	
06	001	2022/16	5	A1.14. Criação do "Programa Municipal de Comboios de Bicicletas"	04	02022599	O	100		DEPM	01/2022	12/2022	0		10	10						10	
06	001	2022/16	6	A1.22. Criação de plataforma de participação pública para identificação de necessidades de intervenção no espaço público	04	020214	O	100		DEPM	01/2022	12/2022	0		10	10						10	
06	001	2022/16	7	A1.23. Criação de Programa "Um espaço verde em cada bairro"	02	020214	O	100		DPEE	01/2022	12/2022	0		10	10						10	
06	001	2022/16	8	A1.25. Criação de Hortas Comunitárias (def. 01 003 2020/29)	04	020214	O	100		DEPM	01/2022	12/2022	0		10	10						10	
06	001	2022/16	9	A1.27. Criação de bosquetes	04	02022599	O	100		DEPM	01/2022	12/2022	0		10	10						10	
06	001	2022/16	10	A1.30. Criação de "Programa Municipal de Urbanismo Tático"	04	02022599	O	100		DEPM	01/2022	12/2022	0		10	10						10	
06	001	2022/16	11	A1.31. Criação do "Programa Cuidador do Espaço Público"	06	02022599	O	100		DDSA	01/2022	12/2022	0		10	10						10	
06	001	2022/16	12	A2.2. Reforço da atribuição de apoios económicos para pagamento de rendas de casa da população em situação de vulnerabilidade socioeconómica	06	02022599	O	100		DDSA	01/2022	12/2022	0		10	10						10	
06	001	2022/16	13	A2.3. Criação de programa de incentivos à aquisição de eletrodomésticos e de climatização sustentáveis	05	02022599	O	100		DEEM	01/2022	12/2022	0		10	10						10	
06	001	2022/16	14	A2.4. Criação de programa de apoio à melhoria da eficiência energética e conforto térmico das habitações	05	02022599	O	100		DEEM	01/2022	12/2022	0		10	10						10	
06	001	2022/16	15	A2.5. Criação de um Gabinete de Apoio ao Município que promova, facilite e incentive a candidatura a programas nacionais de melhoria das condições de habitação	05	02022599	O	100		DEEM	01/2022	12/2022	0		10	10						10	

Município de Coimbra

Orçamento em Preparação - Grandes Opções do Plano do ano 2022

(valores em euros)

Obj.	Prog.	Projeto		Designação	Código Classificação Orçamental	Forma de Realiz.	Fonte Financiamento (%)				Resp.	Datas (Mês/Ano)		Fases de Exec.	Realizado (a)	Despesas					Total previsto (j) = (a)+(b)+(e)+(f)+(g)+(h)+(i)	
		Ano / Nº	Ação				RP	RG	UE	EM		Início	Fim			2022			Anos seguintes			
																Total (b)=(c)+(d)	Financiam. definido (c)	Financiam. não definido (d)	2023 (e)	2024 (f)		2025 (g)
06				Cidade da Saúde																		
06 001				Coimbra, Cidade Promotora da Saúde																		
06 001	2022/16	16	A2.7. Criação do Serviço "Oficina Social"	05 02022599	O	100				DEEM	01/2022	12/2022	0		10	10						10
06 001	2022/16	17	A2.8. Criação de instrumento de avaliação e monitorização da pobreza energética e da qualidade ambiental (indoor) nos alojamentos	05 02022599	O	100				DEEM	01/2022	12/2022	0		10	10						10
06 001	2022/16	18	A3.1. Apoio logístico à criação e funcionamento de Unidade Móvel de Saúde "Saúde porta a porta, bairro a bairro"	06 040701	O	100				DDSA	01/2022	12/2022	0		10	10						10
06 001	2022/16	19	A3.5. Apoio logístico à distribuição de medicamentos junto da população com dificuldades de acesso a cuidados de saúde	06 040701	O	100				DDSA	01/2022	12/2022	0		10	10						10
06 001	2022/16	20	A3.6. Criação de Programa de Participação em Medicamentos a Famílias Carenciadas	06 040701	O	100				DDSA	01/2022	12/2022	0		10	10						10
06 001	2022/16	21	A3.10. Constituição da Comissão de Acompanhamento e Monitorização da implementação e desenvolvimento do quadro de competências em transferência para o município no domínio da saúde	0102 02022599	O	100				CM	01/2022	12/2022	0		10	10						10
06 001	2022/16	22	A4.1. Atribuição de vouchers alimentares	0102 040802	O	100				DDSA	01/2022	12/2022	0		10	10						10
06 001	2022/16	23	A4.5. Adesão ao Movimento "Pedalar sem idade"	06 02022599	O	100				DDSA	01/2022	12/2022	0		10	10						10
06 001	2022/16	24	A4.6. Criação de Programa de Apoio à Adaptação da Habitação de Idosos, para instalação de soluções tecnológicas de vida assistida	06 02022599	O	100				DDSA	01/2022	12/2022	0		10	10						10
06 001	2022/16	25	A4.10. Criação do Programa Municipal de Apoio aos Cuidadores Informais (def. 03 006 2020/201)	06 02022599	O	100				DDSA	01/2022	12/2022	0		10	10						10
06 001	2022/16	26	A4.11. Criação de uma edição do Orçamento Participativo dedicado à Co-criação do Espaço Público (OP Co-criação)	06 02022599	O	100				DDSA	01/2022	12/2022	0		10	10						10
06 001	2022/16	27	A4.13. Criação de Programa de Dinamização Associativa Cidadã	06 02022599	O	100				DDSA	01/2022	12/2022	0		10	10						10
06 001	2022/16	28	A5.1. Criação de uma Atividade de Enriquecimento Curricular (AEC) em Literacia em Saúde	08 02022503	O	100				DEDJ	01/2022	12/2022	0		10	10						10
06 001	2022/16	29	A5.2. Realização de Ações em Literacia em Saúde, destinada a pais/encarregados de educação dos estudantes envolvidos na ação A5.1	08 02022503	O	100				DEDJ	01/2022	12/2022	0		10	10						10
06 001	2022/16	30	A5.3. Reforço da parceria com as equipas de Unidades de Cuidados na Comunidade (UCC) para organização de um programa de sessões e palestras nas escolas	06 02022599	O	100				DDSA	01/2022	12/2022	0		10	10						10
06 001	2022/16	31	A5.4. Criação do programa "Influencers Saudáveis"	08 02022599	O	100				DEDJ	01/2022	12/2022	0		10	10						10
06 001	2022/16	32	A5.5. Reforço dos recursos humanos na área da promoção da saúde mental e na prevenção da violência nas escolas	08 02022599	O	100				DEDJ	01/2022	12/2022	0		10	10						10

Município de Coimbra

Orçamento em Preparação - Grandes Opções do Plano do ano 2022

(valores em euros)

Obj.	Prog.	Projeto		Designação	Código Classificação Orçamental	Forma de Realiz.	Fonte Financiamento (%)				Resp.	Datas (Mês/Ano)		Fases de Exec.	Realizado (a)	Despesas					Total previsto (j) = (a)+(b)+(e)+(f)+(g)+(h)+(i)			
		Ano / Nº	Ação				RP	RG	UE	EM		Início	Fim			2022			Anos seguintes					
																Total (b)=(c)+(d)	Financiam. definido (c)	Financiam. não definido (d)	2023 (e)	2024 (f)		2025 (g)	2026 (h)	2027 e seg. (i)
06				Cidade da Saúde																				
06 001				Coimbra, Cidade Promotora da Saúde																				
06 001	2022/16	33	A5.7. Criação do Programa de Atividade Física "Coimbra em movimento"	08 02022502	O	100				DEDJ	01/2022	12/2022	0		10	10							10	
06 001	2022/16	34	A5.10. Adesão da CMC ao "Programa de Capacitação de Dinamizadores Locais" na área da saúde mental	06 02022599	O	100				DDSA	01/2022	12/2022	0		10	10							10	
06 001	2022/16	35	A5.11. Realização de campanhas de sensibilização associadas à promoção da saúde e prevenção da doença	06 02022599	O	100				DDSA	01/2022	12/2022	0		10	10							10	
06 001	2022/16	36	A5.12. Criação da publicação "Saúde da Comunidade em Foco"	06 02022599	O	100				DDSA	01/2022	12/2022	0		10	10							10	
06 001	2022/16	37	A5.13. Criação de stand "Coimbra Saudável" de promoção da saúde	06 02022599	O	100				DDSA	01/2022	12/2022	0		10	10							10	
06 001	2022/16	38	A5.14. Criação de "Selo Saudável" para a restauração	06 02022599	O	100				DDSA	01/2022	12/2022	0		10	10							10	
06 001	2022/16	39	A5.15. Criação de "Espaço de Alimentação Saudável" no Mercado Municipal D. Pedro V	06 02022599	O	100				DDSA	01/2022	12/2022	0		10	10							10	
06 001	2022/16	40	A5.16. Estabelecimento de parceria "Locais de Trabalho Saudáveis em Coimbra" para a promoção da saúde em contexto de trabalho	06 02022599	O	100				DDSA	01/2022	12/2022	0		10	10							10	
06 001	2022/16	41	A6.1. Criação do Gabinete Municipal de Saúde	06 02022599	O	100				DDSA	01/2022	12/2022	0		10	10							10	
06 001	2022/16	42	A6.2. Criação de página web dedicada à Estratégia Municipal de Saúde de Coimbra	06 02022599	O	100				DDSA	01/2022	12/2022	0		10	10							10	
06 001	2022/16	43	A6.4. Criação de "Equipa de Projeto Saúde em Todas as Políticas"	010202022599	O	100				CM	01/2022	12/2022	0		10	10							10	
06 001	2022/16	44	A6.9. Desenvolvimento de parceria local estratégica para implementação dos Programas Prioritários Nacionais ao nível do município	06 02022599	O	100				DDSA	01/2022	12/2022	0		10	10							10	
06 001	2022/16	45	Campanhas de promoção e sensibilização	06 020217	O	100				DSA	01/2022	12/2026	0		10 010	10	10 000	10 000	10 000	10 000	10 000	10 000	50 010	
06 001	2022/16	46	Parcerias e protocolos	06 040701	O	100				DSA	01/2022	12/2026	0		5 010	10	5 000	5 000	5 000	5 000	5 000	5 000	25 010	
06 001	2022/16	47	Aquisição de serviços diversos	06 02022599	O	100				DSA	01/2022	12/2026	0		10 010	10	10 000	10 000	10 000	10 000	10 000	10 000	50 010	
06 001	2022/16	48	Aquisição de livros	06 020115	O	100				DSA	01/2022	12/2026	0		10 010	10	10 000	10 000	10 000	10 000	10 000	10 000	50 010	
06 001	2022/16	49	Project Manager	06 02022599	O	100				DSA	01/2022	12/2025	0		10	10							10	
Totais do Programa 001:														17 565	2 316 598	2 166 598	150 000	1 486 548	1 436 548	1 436 548	1 436 548	1 436 548		8 130 355
Totais do Objetivo 06:														17 565	2 316 598	2 166 598	150 000	1 486 548	1 436 548	1 436 548	1 436 548	1 436 548	0	8 130 355
07				Orçamento Participativo																				
07 002				Orçamento Participativo - 2.ª Edição																				
07 002	2019/15			Orçamento Participativo 2019																				

Município de Coimbra

Orçamento em Preparação - Grandes Opções do Plano do ano 2022

(valores em euros)

Obj.	Prog.	Projeto		Designação	Código Classificação Orçamental	Forma de Realiz.	Fonte Financiamento (%)				Resp.	Datas (Mês/Ano)		Fases de Exec.	Realizado (a)	Despesas					Total previsto (j) = (a)+(b)+(e)+(f)+(g)+(h)+(i)			
		Ano / Nº	Ação				RP	RG	UE	EM		Início	Fim			2022			Anos seguintes					
																Total (b)=(c)+(d)	Financiam. definido (c)	Financiam. não definido (d)	2023 (e)	2024 (f)		2025 (g)	2026 (h)	2027 e seg. (i)
07				Orçamento Participativo																				
07 002				Orçamento Participativo - 2.ª Edição																				
07 002	2019/15	3		Ver'O Parque																				
07 002	2019/15	3/1		Estudos e projetos	0102 07010406	O	100			CM	01/2019	12/2022	1		10	10						10		
07 002	2019/15	3/2		Construção	0102 07010406	E	100			DIEP	04/2022	05/2023	1	633 000	553 000	80 000	180 000					813 000		
07 002	2019/15	3/3		Aquisição de equipamento	0102 07010406	O	100			CM	06/2022	06/2023	1	35 000	35 000		10 000					45 000		
07 002	2019/15	4		Parque Canino																				
07 002	2019/15	4/1		Projeto e construção	0102 07010406	E	100			DIEP	01/2020	12/2022	6	116 475	10 000	10 000						126 475		
07 002	2019/15	5		Parentolímpedas - Mil e uma formas de parentalidade																				
07 002	2019/15	5/1		Aquisição de serviços	0102 02022599	O	100			CM	01/2019	12/2022	0	4 031	4 031							4 031		
07 002	2019/15	6		Coimbra Cidade Sustentável																				
07 002	2019/15	6/1		Divulgação	0102 020217	O	100			CM	01/2019	12/2022	0	10	10							10		
07 002	2019/15	6/2		Apoios para entidades	0102 040701	O	100			CM	01/2019	12/2022	0	100 000	100 000							100 000		
07 002	2019/15	6/3		Apoios para particulares	0102 040802	O	100			CM	01/2019	12/2022	0	109 750	109 750							109 750		
Totais do Programa 002:														116 475	891 801	811 801	80 000	190 000					1 198 276	
07 003				Orçamento Participativo - 3ª Edição																				
07 003	2020/392			Orçamento Participativo 2020																				
07 003	2020/392	1		Coimbra Participa																				
07 003	2020/392	1/1		Coimbra, cidade de canções e emoções	0102 02022599	O	100			CM	01/2020	12/2022	0	32 000	32 000							32 000		
07 003	2020/392	1/2		Coimbra cAPPital - Guia turístico digital	0102 02022599	O	100			CM	01/2020	12/2022	0	65 000	65 000							65 000		
07 003	2020/392	1/3		Coimbra a seus pés/Coimbra at ypur feet	0102 02022599	O	100			CM	01/2020	12/2022	0	11 000	11 000							11 000		
07 003	2020/392	1/4		Música n'Aldeia	0102 02022599	O	100			CM	01/2020	12/2022	4	2 400	2 400							2 400		
07 003	2020/392	1/5		Coimbra, Uma História de Encantar	0102 02022599	O	100			CM	01/2020	12/2022	0	23 500	23 500							23 500		
07 003	2020/392	2		Coimbra Jovem Participa																				
07 003	2020/392	2/1		Exposição "Contribuição da Academia para a Identidade Europeia"	0102 02022599	O	100			CM	01/2020	12/2022	9	200 000	200 000							200 000		
07 003	2020/392	3		Aquisição de serviços	0102 02022599	O	100			DPCO	01/2022	12/2022	0	500	500							500		
Totais do Programa 003:														334 400	334 400							334 400		
07 004				Orçamento Participativo - 4ª edição																				
07 004	2022/69			Orçamento Participativo 2022																				

Município de Coimbra

Orçamento em Preparação - Grandes Opções do Plano do ano 2022

(valores em euros)

Obj.	Prog.	Projeto		Designação	Código Classificação Orçamental	Forma de Realiz.	Fonte Financiamento (%)				Resp.	Datas (Mês/Ano)		Fases de Exec.	Realizado (a)	Despesas					Total previsto (j) = (a)+(b)+(e)+(f)+(g)+(h)+(i)			
		Ano / Nº	Ação				2022					Anos seguintes												
							RP	RG	UE	EM		Total (b)=(c)+(d)	Financiam. definido (c)			Financiam. não definido (d)	2023 (e)	2024 (f)	2025 (g)	2026 (h)		2027 e seg. (i)		
07 Orçamento Participativo																								
07 004 Orçamento Participativo - 4ª edição																								
07	004	2022/69	1	Aquisição de serviços	0102 02022599	O	100			CM	01/2022	12/2022	0	1 000	1 000						1 000			
Totais do Programa 004:															1 000	1 000						1 000		
Totais do Objetivo 07:															116 475	1 227 201	1 147 201	80 000	190 000	0	0	0	0	1 533 676
Total Geral: 106 154 118 157 676 363 108 132 889 49 543 474 146 987 996 122 771 472 102 672 615 92 151 219 0 728 413 783																								

O ORGÃO EXECUTIVO

Em _____ de _____ de _____

O ORGÃO DELIBERATIVO

Em _____ de _____ de _____

6.2. Plano Plurianual de Investimentos

Orçamento em Preparação - Plano PluriAnual de Investimentos do ano 2022

(valores em euros)

Obj.	Prog.	Projeto		Designação	Código Classificação Orçamental	Forma de Realiz.	Fonte Financiamento (%)				Resp.	Datas (Mês/Ano)		Fases de Exec.	Realizado (a)	Despesas					Total previsto (j) = (a)+(b)+(e)+(f)+(g)+(h)+(i)			
		Ano / Nº	Ação				RP	RG	UE	EM		Início	Fim			2022		Anos seguintes						
																Total (b)=(c)+(d)	Financiam. definido (c)	Financiam. não definido (d)	2023 (e)	2024 (f)		2025 (g)	2026 (h)	2027 e seg. (i)
01		Planeamento, Reabilitação e Qualificação Urbana																						
01 002		Ações de Desenvolvimento e Qualificação Urbana																						
01 002	2020/8	Modernização dos meios de cartografia/Cartografia Digital																						
01 002	2020/8	1	Atualização e expansão cartográfica do município		02 07011002	O	100				DIGC	01/2022	12/2026	1		3 500	3 500		250 000	5 000	5 000	5 000		268 500
01 002	2020/8	2	Aquisição de equipamento topográfico e grandes reparações		02 07011002	O	100				DIGC	01/2022	12/2026	0		3 500	3 500		3 500	3 500	3 500	3 500		17 500
01 002	2020/8	3	Ortofotos e imagens de satélites		02 07011002	O	100				DIGC	01/2022	12/2022	0		10	10							10
01 002	2020/8	4	Aquisição de software		02 07011002	O	100				DIGC	01/2022	12/2022	0		12 510	10	12 500						12 510
01 002	2020/9	Aquisição e expropriação de terrenos e edifícios																						
01 002	2020/9	1	Terrenos		09 070101	O	100				DP	01/2022	12/2026	0	3 102 027	500 000	500 000		1 000 000	1 000 000	1 000 000	1 000 000		7 602 027
01 002	2020/9	2	Edifícios/Habitação		09 07010202	O	100				DP	01/2022	12/2026	0		90 000	90 000		100 000	100 000	100 000	100 000		490 000
01 002	2020/9	3	Edifícios/Instalação de serviços		09 07010301	O	100				DP	01/2022	12/2022	0	108 914	10	10							108 924
01 002	2020/9	4	Edifícios/outros		09 07010307	O	100				DP	01/2022	12/2026	0	1 800 000	150 000	150 000		200 000	200 000	200 000	200 000		2 750 000
01 002	2020/10	Construção e manutenção de infraestruturas																						
01 002	2020/10	1	Manutenção de fontes e sistemas de rega		04 07010413	O	100				DEVJ	01/2022	12/2026	0		10	10							10
01 002	2020/10	2	Ampliação e reformulação da rede de iluminação pública		04 07010404	E	100				DIEP	01/2022	12/2026	0	316 541	200 000	20 000	180 000	200 000	200 000	200 000	200 000		1 316 541
01 002	2020/10	3	Iluminação decorativa, monumentos e parques		04 07010404	E	100				DIEP	01/2022	12/2026	0		300 010	10	300 000	500 000	500 000	500 000	500 000		2 300 010
01 002	2020/10	4	Renovação e manutenção dos espaços públicos - outros		04 07030301	E	100				DIEP	01/2022	12/2026	0	89 538	350 000	12 500	337 500	500 000	500 000	500 000	500 000		2 439 538
01 002	2020/10	5	Aquisição/instalação equipamentos elétricos, águas e esgotos		04 07010307	O	100				DIEP	01/2022	12/2026	0		50 010	10	50 000	50 000	50 000	50 000	50 000		250 010
01 002	2020/10	6	Iluminação de pontes e nós viários		04 07010404	E	100				DIEP	01/2022	12/2026	0		20 010	10	20 000	20 000	20 000	20 000	20 000		100 010
01 002	2021/5	Sistema de Informação Cadastral Simplificada do Município de Coimbra (Centro 2020)																						
01 002	2021/5	2	Aquisição de cobertura aerofotográfica		02 07011002	O	74	26			DIGC	01/2022	12/2022	1		24 588	24 588							24 588
01 002	2021/5	3	Aquisição de equipamento informático		02 070107	O	74	26			DIGC	01/2022	12/2022	1		6 726	6 726							6 726
01 002	2021/5	4	Aquisição de software		02 070108	O	74	26			DIGC	01/2022	12/2022	1		19 077	19 077							19 077
01 002	2022/55	Reformulação da Praça 25 de Abril																						
01 002	2022/55	1	Projeto e construção		04 07030301	E	100				DEPM	01/2022	12/2023	0		10	10		10					20
Totais do Programa 002:															5 417 020	1 729 971	829 971	900 000	2 823 510	2 578 500	2 578 500	2 578 500		17 706 001
01 003		Promoção da Habitação, Reconstrução e Renovação Urb																						
01 003	2012/10	Recuperação de imóveis na Rua Bernardo de Albuquerque																						

Orçamento em Preparação - Plano PluriAnual de Investimentos do ano 2022

(valores em euros)

Obj.	Prog.	Projeto		Designação	Código Classificação Orçamental	Forma de Realiz.	Fonte Financiamento (%)				Resp.	Datas (Mês/Ano)		Fases de Exec.	Realizado (a)	Despesas					Total previsto (j) = (a)+(b)+(e)+(f)+(g)+(h)+(i)			
		Ano / Nº	Ação				RP	RG	UE	EM		Início	Fim			2022			Anos seguintes					
																Total (b)=(c)+(d)	Financiam. definido (c)	Financiam. não definido (d)	2023 (e)	2024 (f)		2025 (g)	2026 (h)	2027 e seg. (i)
01		Planeamento, Reabilitação e Qualificação Urbana																						
01	003	Promoção da Habitação, Reconstrução e Renovação Uri																						
01	003	2012/10	2	Recuperação	05 07010203	E	100				DPH	01/2016	12/2022	6	227 930	7 550	7 550							235 480
01	003	2016/44		Residência "Ganhar Autonomia" (Centro 2020 - PEDU - Fase 1)																				
01	003	2016/44	1	Requalificação do edifício - estudos, projeto e execução	05 07010307	E	15	85			DPEM	01/2019	01/2023	4	265 951	534 223	534 223		40 000					840 174
01	003	2016/63		Reabilitação do edificado de carácter social dos Bairros do Ingote e ex-IGAPHE (CENTRO 2020 - PEDU - Fase 1)																				
01	003	2016/63	1	Execução	05 07010203	E	15	85			DPH	01/2016	12/2023	3	110 560	650 000	650 000		50 000					810 560
01	003	2016/64		Requalificação do espaço público dos Bairros da Rosa, do Ingote e ex-IGAPHE (CENTRO 2020 - PEDU - Fase 1)																				
01	003	2016/64	1	Execução	05 07030301	E	15	85			DPH	01/2019	01/2023	4	527 353	180 000	180 000		30 000					737 353
01	003	2017/65		Recuperação e reparação de habitações no Bairro de Celas																				
01	003	2017/65	1	Recuperação do edifício para Clube e associação de Moradores do Bairro de Celas	05 07010203	E	100				DPH	01/2019	12/2024	0		50 010	10	50 000	250 000	10 000				310 010
01	003	2017/65	2	Recuperação de habitações (empreitada de recuperação de 38 habitações - Celas) - (18 habitações incluídas no Programa 1º Direito)	05 07010203	E	10	47	43		DPH	01/2017	01/2023	4	3 462 806	383 242	383 242		10 000					3 856 048
01	003	2017/65	3	Recuperação de outras infraestruturas	05 07010413	O	100				DPH	01/2022	12/2022	1		16 010	10	16 000						16 010
01	003	2018/50		Eficiência energética nos Bairros Municipais																				
01	003	2018/50	1	Recuperação de fachadas, coberturas e caixilharias do Bairro da Rosa (eficiência energética - CENTRO 2020)	05 07010203	E	15	85			DPH	01/2018	12/2023	3	1 036 186	1 723 820	1 723 820		200 000					2 960 006
01	003	2018/50	2	Recuperação de fachadas, coberturas e caixilharias do Bairro do Ingote (eficiência energética - CENTRO 2020)	05 07010203	E	15	85			DPH	01/2018	01/2023	4	1 200 453	750 000	750 000		150 000					2 100 453
01	003	2018/50	3	Recuperação de fachadas, coberturas e caixilharias do Bairro da Conchada (eficiência energética - CENTRO 2020)	05 07010203	E	15	85			DPH	01/2018	01/2023	4	247 979	96 543	96 543		25 000					369 522
01	003	2018/70		Construção do Centro Cívico do Planalto Bairro da Rosa/Ingote/Monte Formoso (PEDU - Fase 2)																				
01	003	2018/70	1	Concurso de ideias, projeto e sondagens - concurso	05 07010201	E	100				DEEM	01/2018	01/2023	6	857 191	100 621	621	100 000						957 812
01	003	2018/70	2	Construção	05 07010201	E	100				DEEM	01/2022	12/2025	0		10 010	10	10 000	1 000 000	5 000 000	4 000 000			10 010 010
01	003	2018/70	3	Infraestruturas	05 07010201	E	100				DPH	01/2022	01/2024	0		100 010	10	100 000	400 000	50 000				550 010
01	003	2018/71		Parque de Nómadas - 2ª Fase																				
01	003	2018/71	2	Recuperação do edificado	05 07010203	E	100				DPH	01/2018	12/2022	6	132 819	37 206	24 206	13 000						170 025

Orçamento em Preparação - Plano PluriAnual de Investimentos do ano 2022

(valores em euros)

Obj.	Prog.	Projeto		Designação	Código Classificação Orçamental	Forma de Realiz.	Fonte Financiamento (%)				Resp.	Datas (Mês/Ano)		Fases de Exec.	Realizado (a)	Despesas					Total previsto (j) = (a)+(b)+(e)+(f)+(g)+(h)+(i)					
		Ano / Nº	Ação				RP	RG	UE	EM		Início	Fim			2022		Anos seguintes								
																Total (b)=(c)+(d)	Financiam. definido (c)	Financiam. não definido (d)	2023 (e)	2024 (f)		2025 (g)	2026 (h)	2027 e seg. (i)		
01		Planeamento, Reabilitação e Qualificação Urbana																								
01	003	Promoção da Habitação, Reconstrução e Renovação Urbana																								
01	003	2018/71	3	Aquisição e montagem de 3 módulos de alojamento pré-fabricado de tipo t1, incluindo arranjos exteriores	05	07010203	O	100				DPH	01/2018	12/2022	0		180 010	10	180 000						180 010	
01	003	2018/73		Recuperação de imóveis na rua Direita e Arco do Ivo																						
01	003	2018/73	1	Adaptação de imóvel - Espaços de loja na Rua Direita/Rua Arco do Ivo	05	07010203	E	100				DEEM	01/2018	12/2022	0		5 010	10	5 000							5 010
01	003	2019/7		Reabilitação das habitações em Vale Figueira (Programa 1º Direito-PRR)																						
01	003	2019/7	1	Estudos, projetos e certificações	05	07010203	O	10	47	43		DPH	01/2020	12/2023	0		50 000	50 000		5 000						55 000
01	003	2019/7	2	Construção	05	07010203	E	10	47	43		DPH	01/2020	12/2024	0		10 010	10	10 000	1 175 261	106 009					1 291 280
01	003	2019/52		Projeto "Mediaçoes Municipais Interculturais" (POISE - Portugal 2020)																						
01	003	2019/52	5	Aquisição de hardware	06	070107	O	15	85			DHS	01/2022	12/2022	0		700	700								700
01	003	2019/52	6	Equipamento básico	06	07011002	O	15	85			DHS	01/2022	12/2022	0		500	500								500
01	003	2019/52	9	Aquisição de equipamento administrativo	06	070109	O	15	85			DHS	01/2022	12/2022	0		10	10								10
01	003	2020/15		Bairros da Rosa e Ingote																						
01	003	2020/15	1	Bairro da Rosa - Reabilitação e reparação de habitações (17 habitações incluídas no Programa 1º Direito)	05	07010203	E	10	47	43		DPH	01/2022	12/2026	3	280 520	190 888	190 888		50 000	50 000	50 000	50 000			671 408
01	003	2020/15	2	Bairro do Ingote - conservação e reparação de habitações	05	07010203	E	100				DPH	01/2022	12/2022	1	1 561 297	10	10								1 561 307
01	003	2020/15	3	Reabilitação estrutural dos espaços comuns do Bairro do Ingote (Ex-IGAPHE)	05	07010203	E	100				DPH	01/2022	06/2023	0	129 410	250 010	10	250 000	250 000						629 420
01	003	2020/15	4	Outras reparações																						
01	003	2020/15	4/1	Outras reparações	05	07010307	E	100				DPH	01/2022	12/2026	0	36 353	10 010	10	10 000	10 000	10 000	10 000	10 000			86 363
01	003	2020/16		Requalificação do Bairro da Misericórdia																						
01	003	2020/16	1	Conceção e construção do Novo Bairro da Misericórdia - painéis solares	05	07010203	E	100				DPH	01/2022	12/2022	0		35 010	10	35 000							35 010
01	003	2020/16	2	Protocolo com a Santa Casa da Misericórdia	0102	070101	O	100				DPH	01/2022	12/2022	2	125 000	5 000	5 000								130 000
01	003	2020/17		Requalificação do Bairro da Fonte do Castanheiro																						
01	003	2020/17	1	Arranjos exteriores	05	07030301	E	100				DEEM	01/2022	01/2024	0	5 248	1 202 307	2 307	1 200 000	1 080 000	100 000					2 387 555
01	003	2020/17	2	Recuperação de habitações municipais - 1ª fase (33 habitações - Programa 1º Direito)	05	07010203	E	10	47	43		DEEM	01/2022	01/2024	1	549 698	1 677 997	1 677 997		2 496 497	200 000					4 924 192
01	003	2020/17	3	Projetos e construção das instalações da associação de moradores																						
01	003	2020/17	3/1	Projetos e construção das instalações da associação de moradores	05	07010307	O	100				DPH	01/2022	12/2022	0		70 010	10	70 000							70 010

Município de Coimbra

Orçamento em Preparação - Plano PluriAnual de Investimentos do ano 2022

(valores em euros)

Obj.	Prog.	Projeto		Designação	Código Classificação Orçamental	Forma de Realiz.	Fonte Financiamento (%)				Resp.	Datas (Mês/Ano)		Fases de Exec.	Realizado (a)	Despesas					Total previsto (j) = (a)+(b)+(e)+(f)+(g)+(h)+(i)							
		Ano / Nº	Ação				RP	RG	UE	EM		Início	Fim			2022		Anos seguintes										
																Total (b)=(c)+(d)	Financiam. definido (c)	Financiam. não definido (d)	2023 (e)	2024 (f)		2025 (g)	2026 (h)	2027 e seg. (i)				
01		Planeamento, Reabilitação e Qualificação Urbana																										
01	003	Promoção da Habitação, Reconstrução e Renovação Urbana																										
01	003	2020/17	4	Projeto e empreitada de reabilitação do clube/pavilhão	05 07010302	E	100					DPH	01/2022	12/2024	0		1 010	10	1 000	19 000	700 000						720 010	
01	003	2020/18		Urbanização do Bairro da Fonte da Talha																								
01	003	2020/18	1	Arranjos exteriores	05 07030301	E	100					DPH	01/2022	12/2024	0	760 466	10 010	10	10 000	320 000	20 000						1 110 476	
01	003	2020/18	2	Recuperação de habitações municipais	05 07010203	E	100					DPH	01/2022	01/2023	4	1 006 632	106 028	30 000	76 028	10 000							1 122 660	
01	003	2020/18	3	Recuperação de espaço municipal destinado a utilização comunitária	05 07010203	E	100					DPH	01/2022	12/2023	0	60 010	10	60 000	1 000								61 010	
01	003	2020/19		Conservação diversa, equipamentos, instalações elétricas, águas e esgotos																								
01	003	2020/19	1	Recuperação de habitações municipais na Rua Verde Pinho - blocos D e C e outros	05 07010203	E	100					DPH	01/2022	12/2023	1	49 033	80 010	10	80 000	1 000							130 043	
01	003	2020/19	2	Conservação diversa	05 07010203	O	100					DPH	01/2022	12/2022	1	120 071	28 324	20 000	8 324								148 395	
01	003	2020/21		Demolição de imóveis degradados e realojamentos provisórios																								
01	003	2020/21	2	Demolição	05 07010201	O	100					DPH	01/2022	12/2026	1		10	10		10 000	10 000	10 000	10 000				40 010	
01	003	2020/22		Bolsa de realojamentos																								
01	003	2020/22	1	Aquisição de habitações	05 07010202	O	100					DPH	01/2022	12/2022	1		10	10									10	
01	003	2020/23		Organização de moradores																								
01	003	2020/23	3	Aquisição de equipamento administrativo	06 070109	O	100					DHS	01/2022	12/2026	0		10	10		10	10	10	10				50	
01	003	2020/28		Centro Cultural da Relvinha																								
01	003	2020/28	1	Projeto e construção	05 07010406	E	100					DEEM	01/2021	12/2022	0		10 010	10	10 000								10 010	
01	003	2020/35		Novas competências na área da habitação																								
01	003	2020/35	1	Habitação social que integra o parque habitacional da administração direta e indireta do Estado - conservação e beneficiação	05 07010203	E	100					DPH	01/2021	12/2022	0		1 010	10	1 000								1 010	
01	003	2020/35	2	Aquisição de equipamentos	05 07011002	O	100					DPH	01/2021	12/2022	0		1 010	10	1 000								1 010	
01	003	2022/26		Programa "1º Direito - Programa de Apoio ao Acesso à Habitação" (PRR)																								
01	003	2022/26	1	Reabilitação de frações ou de prédios habitações municipais																								
01	003	2022/26	1/1	Bairro do Ingote (Estudos, projetos, certificações e construção)	05 07010201	E	10	47	43			DPH	01/2022	12/2023	0		470 010	10	470 000	140 000							610 010	
01	003	2022/26	1/2	Bairro do Ingote (Ex-IGAPHE) (Estudos, projetos, certificações e construção)	05 07010201	E	10	47	43			DPH	01/2022	12/2023	0		700 010	10	700 000	760 000							1 460 010	
01	003	2022/26	1/3	Bairro da Rosa (Estudos, projetos, certificações e construção)	05 07010201	E	10	47	43			DPH	01/2022	12/2024	0		750 010	10	750 000	576 000	70 000						1 396 010	

Município de Coimbra

Orçamento em Preparação - Plano PluriAnual de Investimentos do ano 2022

(valores em euros)

Obj.	Prog.	Projeto		Designação	Código Classificação Orçamental	Forma de Realiz.	Fonte Financiamento (%)				Resp.	Datas (Mês/Ano)		Fases de Exec.	Realizado (a)	Despesas					Total previsto (j) = (a)+(b)+(e)+(f)+(g)+(h)+(i)			
		Ano / Nº	Ação				RP	RG	UE	EM		Início	Fim			2022			Anos seguintes					
																Total (b)=(c)+(d)	Financiam. definido (c)	Financiam. não definido (d)	2023 (e)	2024 (f)		2025 (g)	2026 (h)	2027 e seg. (i)
01		Planeamento, Reabilitação e Qualificação Urbana																						
01	003	Promoção da Habitação, Reconstrução e Renovação Urbana																						
01	003	2022/26	1/4	Reabilitação de 9 habitações municipais no Bairro da Relvinha (Estudos, projetos, certificações e construção)	05	07010201	E	10		47	43	DPH	01/2022	12/2022	0	178 010	10	178 000						178 010
01	003	2022/26	1/5	Rua Capitão Luis Gonzaga n.º 80 (Estudos, projetos, certificações e construção)	05	07010201	E	10		47	43	DPH	01/2022	12/2022	0	25 010	10	25 000						25 010
01	003	2022/26	2	Empreendimentos em terrenos municipais																				
01	003	2022/26	2/1	Empreendimentos em terrenos municipais (Estudos, projetos, certificações e construção)	05	07010201	E	10		47	43	DPH	01/2022	12/2024	0	500 010	10	500 000	7 000 000	13 880 000	7 500 000			28 880 010
01	003	2022/26	2/2	Aquisição de terrenos e construção de imóveis habitacionais (aquisição de terrenos)	05	070101	O	10		47	43	DEEM	01/2022	12/2022	0	360 010	10	360 000						360 010
01	003	2022/26	2/3	Aquisição de terrenos e construção de imóveis habitacionais (Estudos, projetos, certificações e construção)	05	07010201	E	10		47	43	DPH	01/2022	12/2023	0	840 010	10	840 000	3 000 000					3 840 010
01	003	2022/26	2/4	Bairro da Fonte do Castanheiro - 2ª fase (21 habitações) (Estudos, projetos, certificações e construção)	05	07010201	E	10		47	43	DPH	01/2022	12/2023	0	502 170	10	502 160	2 112 931					2 615 101
01	003	2022/26	2/5	Bairro de Celas - 3ª fase (27 habitações) (Estudos, projetos, certificações e construção)	05	07010201	E	10		47	43	DPH	01/2022	12/2023	0	20 010	10	20 000	3 159 000					3 179 010
01	003	2022/26	2/6	Lotes municipais 26, 27, 28 e 29 do Bairro da Rosa (Estudos, projetos, certificações e construção)	05	07010201	E	10		47	43	DPH	01/2022	12/2024	0	10	10	100 000	2 900 000					3 000 010
01	003	2022/26	2/7	Empreendimento de 16+8 fogos na Quinta da Fonte do Castanheiro (Estudos, projetos, certificações e construção - incluindo obras de urbanização)	05	07010201	E	10		47	43	DPH	01/2022	12/2024	0	10	10	40 000	2 460 000					2 500 010
01	003	2022/26	2/8	Empreendimento de 18 fogos em Sta Eufémia - Taveiro (Estudos, projetos, certificações e construção)	05	07010201	E	10		47	43	DPH	01/2022	12/2024	0	10	10	30 000	1 470 000					1 500 010
01	003	2022/26	2/9	Quinta do Carmo (Estudos, projetos, certificações e construção)	05	07010201	E	10		47	43	DPH	01/2022	12/2022	0	400 010	10	400 000						400 010
01	003	2022/26	3	Aquisição e reabilitação de frações ou prédios para destinar a habitação																				
01	003	2022/26	3/1	Nas zonas ARU - aquisição de terrenos	05	070101	E	10		47	43	DEEM	01/2022	12/2024	0	1 500 010	10	1 500 000	1 000 000	500 000				3 000 010
01	003	2022/26	3/2	Nas zonas ARU - Estudos, projetos, certificações e reabilitação	05	07010201	E	10		47	43	DPH	01/2022	12/2023	0	500 010	10	500 000	2 850 000					3 350 010
01	003	2022/27		Conservação e beneficiação de edifícios não habitacionais transferidos do Estado para o Município																				
01	003	2022/27	1	Obras de conservação e beneficiação	05	07010307	E	100				DEEM	01/2022	12/2022	0	850 010	10	850 000						850 010
01	003	2022/27	2	Aquisição de equipamentos	05	07011002	O	100				DEEM	01/2022	12/2022	0	150 010	10	150 000						150 010
Totais do Programa 003:																12 692 956	16 369 519	6 328 007	10 041 512	28 350 699	27 536 019	11 570 010	70 010	96 589 213

Município de Coimbra

Orçamento em Preparação - Plano PluriAnual de Investimentos do ano 2022

(valores em euros)

Obj.	Prog.	Projeto		Designação	Código Classificação Orçamental	Forma de Realiz.	Fonte Financiamento (%)				Resp.	Datas (Mês/Ano)		Fases de Exec.	Realizado (a)	Despesas					Total previsto (j) = (a)+(b)+(e)+(f)+(g)+(h)+(i)					
		Ano / Nº	Ação				RP	RG	UE	EM		Início	Fim			2022			Anos seguintes							
																Total (b)=(c)+(d)	Financiam. definido (c)	Financiam. não definido (d)	2023 (e)	2024 (f)		2025 (g)	2026 (h)	2027 e seg. (i)		
01		Planeamento, Reabilitação e Qualificação Urbana																								
01	004	Reabilitação Urbana																								
01	004	2003/61		Almedina (PRAUD 2002)																						
01	004	2003/61	3	Prédio sito na Rua Joaquim de Aguiar n.º 21 a 25 e Beco das Cruzes, n.º 5 e 7	05	07010307	O	100			DEEM	01/2021	12/2022	6		60 212	10 212	50 000							60 212	
01	004	2003/61	4	Prédio sito na Rua Fernandes Tomás n.º 83 a 85 e Rua Joaquim António de Aguiar n.º 9 a 13	05	07010307	O	100			DEEM	01/2021	12/2022	2		125 169	125 169								125 169	
01	004	2009/4		Cidade Univer(sc)idade - Regenerar e Revitalizar o Centro Histórico de Coimbra																						
01	004	2009/4	6	Aquisição e reabilitação de imóvel para instalação de estrutura de apoio técnico e adaptação evolutiva para futuro berçário, infantilário e creche	03	07010307	E	100			DGUC	01/2009	12/2022	6	835 037	510	10	500							835 547	
01	004	2009/61		Rede de Castelos e Muralhas Medievais do Mondego																						
01	004	2009/61	1	Reabilitação da Torre do Anto para instalação da Casa Museu da Guitarra e do Fado	02	07010307	E	100			DGUC	01/2009	12/2023	6	215 245	510	10	500	500							216 255
01	004	2009/61	2	Reabilitação Exterior da Muralha entre a Torre de Almedina e a Torre do Anto e respetiva iluminação cénica	02	07010307	E	100			DGUC	01/2009	12/2022	6	94 401	510	10	500								94 911
01	004	2013/7		Área de Reabilitação Urbana - A.R.U. - Coimbra Alta																						
01	004	2013/7	6	Da Baixa à Alta pelo Botânico e entrada do Jardim Botânico/Rua da Alegria	05	07010413	E	100			DEEQ	01/2021	12/2022	1		20 010	10	20 000							20 010	
01	004	2014/15		Reabilitar Coimbra XXI (Reabilitar para Arrendar)																						
01	004	2014/15	3	Requalificação do Terreiro da Erva (CENTRO - PEDU - Fase 1)																						
01	004	2014/15	3/2	Intervenção na cabeceira da antiga Igreja de Santa Justa - Terreiro da Erva	04	07010307	E	100			DEEM	01/2019	12/2022	1	118 672	9 612	9 612								128 284	
01	004	2014/15	5	Reabilitação de 3 edifícios no Beco das Canivetas, 4-6-8, Travessa das Canivetas, 3-4 e Rua das Azeiteiras, 32-34																						
01	004	2014/15	5/2	Construção	05	07010201	E	50		50	DPH	01/2018	12/2022	4	126 004	21 055	21 055								147 059	
01	004	2014/15	6	Reabilitação no edifício no Beco das Canivetas, 1-3-5																						
01	004	2014/15	6/2	Construção	05	07010201	E	50		50	DPH	01/2015	12/2022	6	45 508	5 010	10	5 000							50 518	
01	004	2014/15	7	Reabilitação de edifício no Largo do Romal, 26 (Programa 1º Direito - PRR)																						
01	004	2014/15	7/1	Projetos e certificações	05	07010201	E	100			DPH	09/2014	12/2022	0		10	10								10	
01	004	2014/15	7/2	Construção	05	07010201	E	10	47	43	DPH	01/2021	12/2022	2		466 863	466 863								466 863	
01	004	2014/15	8	Reabilitação no edifício na Rua Direita, 80 a 82 A e Rua Nova, 44-46 (Programa 1º Direito - PRR)																						
01	004	2014/15	8/2	Construção	05	07010201	E	10	47	43	DPH	01/2021	12/2023	2	2 703	321 541	321 541		380 000						704 244	

Orçamento em Preparação - Plano PluriAnual de Investimentos do ano 2022

(valores em euros)

Obj.	Prog.	Projeto		Designação	Código Classificação Orçamental	Forma de Realiz.	Fonte Financiamento (%)				Resp.	Datas (Mês/Ano)		Fases de Exec.	Realizado (a)	Despesas					Total previsto (j) = (a)+(b)+(e)+(f)+(g)+(h)+(i)			
		Ano / Nº	Ação				RP	RG	UE	EM		Início	Fim			2022			Anos seguintes					
																Total (b)=(c)+(d)	Financiam. definido (c)	Financiam. não definido (d)	2023 (e)	2024 (f)		2025 (g)	2026 (h)	2027 e seg. (i)
01		Planeamento, Reabilitação e Qualificação Urbana																						
01 004		Reabilitação Urbana																						
01 004	2014/15	9	Arranjo de espaço e instalações de apoio na Rua Corpo de Deus	05 07010201	E	50		50	DPEM	01/2014	12/2023	0	2 477	10 010	10	10 000	1 000						13 487	
01 004	2014/15	9/1	Projetos e certificações	05 07010201	E	50		50	DPH	01/2017	12/2022	2	25 946	2 510	10	2 500								28 456
01 004	2014/15	10	Reabilitação/construção do edifício "Casa das Talhas", Rua Fernandes Tomás, 58 a 66 (Programa 1º Direito - PRR)	05 07010203	E	10	47	43	DPH	01/2019	12/2022	2		1 369 711	1 369 711		200 000							1 569 711
01 004	2014/15	12	Reabilitação de edifício na Rua Arco do Ivo, 5-7	05 07010201	E	50		50	DPH	01/2015	12/2022	6	35 076	5 585	3 585	2 000								40 661
01 004	2014/15	13	Reabilitação de edifício na Rua da Loiça, 58-60	05 07010201	E	50		50	DPH	01/2019	12/2022	6	79 102	40 225	40 225									119 327
01 004	2014/37		Áreas de Reabilitação Urbana - A.R.U. - Coimbra Baixa																					
01 004	2014/37	9	Praça do Comércio																					
01 004	2014/37	9/1	Valorização e revitalização da Praça do Comércio - Estudos, projeto e execução (CENTRO 2020 - PEDU - Fase 1)	04 07030301	E	15	85		DIEP	01/2016	06/2022	6	710 859	26 000	26 000									736 859
01 004	2014/37	11	Mais espaço público																					
01 004	2014/37	11/3	Rua para Todos Baixa e Rio (CENTRO 2020 - PEDU - Fase 1) - Estudos, projetos e execução	04 07030301	E	15	85		DIEP	01/2016	12/2023	4	786 662	750 000	750 000		50 000							1 586 662
01 004	2014/37	12	Coimbra, Património Ativo																					
01 004	2014/37	12/1	Instalação de Centro de Interpretação e de Polo Museológico da Coimbra Judaica - projeto e construção	05 07010307	E	100			DEEM	01/2014	12/2023	0		25 000	25 000		100 000							125 000
01 004	2014/37	12/2	Recuperação do Edifício do "Mikveh" - Núcleo Museológico - projeto e construção	05 07010307	O	100			DEEM	01/2022	12/2023	0		10	10		50 000							50 010
01 004	2014/37	12/3	Percurso Urbano Judiaria Velha - Judiaria Nova	07 07030301	E	100			DCT	01/2014	12/2022	0		10	10									10
01 004	2014/38		Área de Reabilitação Urbana - A.R.U. - Coimbra Rio																					
01 004	2014/38	5	Parque Ribeirinho do Mondego - troço Baixa-Rio																					
01 004	2014/38	5/2	Praça do Mondego (CENTRO 2020 - PEDU - Fase 2) - Estudos, projetos e construção	04 07030301	E	100			DIEP	01/2019	12/2022	0		10	10									10
01 004	2014/38	5/3	Requalificação do Parque Manuel Braga - Estudos, projeto e construção (CENTRO 2020 - PEDU - Fase 1)	04 07030301	E	15	85		DIEP	01/2014	12/2023	4	2 048 239	2 700 000	2 700 000		1 450 000							6 198 239
01 004	2014/38	6	Avenida Fernão de Magalhães (Alameda de entrada no Centro Histórico)																					

Orçamento em Preparação - Plano PluriAnual de Investimentos do ano 2022

(valores em euros)

Obj.	Prog.	Projeto		Designação	Código Classificação Orçamental	Forma de Realiz.	Fonte Financiamento (%)				Resp.	Datas (Mês/Ano)		Fases de Exec.	Realizado (a)	Despesas					Total previsto (j) = (a)+(b)+(e)+(f)+(g)+(h)+(i)		
		Ano / Nº	Ação				2022					Anos seguintes											
							RP	RG	UE	EM		Total (b)=(c)+(d)	Financiam. definido (c)			Financiam. não definido (d)	2023 (e)	2024 (f)	2025 (g)	2026 (h)		2027 e seg. (i)	
01		Planeamento, Reabilitação e Qualificação Urbana																					
01 004		Reabilitação Urbana																					
01 004	2014/38	6/3	Requalificação do separador Central Troço Norte	04 07030301	E	100					DIEP	01/2019	03/2022	6	676 249	8 000	8 000						684 249
01 004	2014/38	7	Mais espaço público																				
01 004	2014/38	7/1	Plano de Gestão do Espaço Público da Baixa-RIO	03 07030301	E	100					DGUC	01/2014	12/2024	0		1 510	10	1 500	25 000	25 000			51 510
01 004	2015/49		Encosta da Sofia - Requalificação das ruas Pedro Rocha, Encosta Montarroio, Ladeira do Carmo, Ligeira Rua de Aveiro (CENTRO 2020 - PEDU)																				
01 004	2015/49	2	2º troço (Ladeira do Carmo / Rua de Aveiro) - PEDU - Fase 2	04 07030301	O	100					DIEP	01/2020	12/2024	1	15 707	200 010	10	200 000	500 000	100 000			815 717
01 004	2016/53		Valorização da Imagem da Cidade e Qualidade do Espaço Público (CENTRO 2020 - PEDU - Fase 1)																				
01 004	2016/53	5	Identificação e informação histórica dos edifícios que fazem parte do conjunto Universidade de Coimbra-Alta e Sofia, inscrito na lista de Património Mundial	03 07030301	E	15	85				DGUC	01/2016	02/2023	2	135 716	5 004	4 004	1 000	500				141 220
01 004	2016/53	6	Fornecimento de sinalética para a área inscrita como Património Mundial da UNESCO e ARU's	04 07030301	E	15	85				DGUC	01/2016	02/2023	6	119 590	5 554	5 054	500	100				125 244
01 004	2016/53	7	Valorização da Imagem da Cidade - construção	04 07030301	E	15	85				DIEP	01/2019	12/2022	6	42 077	5 000	5 000						47 077
01 004	2016/55		Circular na Alta (CENTRO 2020 - PEDU - Fase 2)																				
01 004	2016/55	1	Estudos e projeto	04 07030301	O	100					DMT	01/2019	12/2022	1		25 001	25 001						25 001
01 004	2016/55	3	Construção	04 07030301	E	100					DMT	01/2020	12/2022	0		10	10						10
01 004	2016/60		Rua para Todos Alta (CENTRO 2020 - PEDU - Fase 1)																				
01 004	2016/60	1	Estudos, projeto e execução	04 07030301	E	15	85				DIEP	01/2016	12/2022	4	1 481 916	82 126	82 126						1 564 042
01 004	2016/61		Largo da Sé Velha - valorização do espaço público (CENTRO 2020 - PEDU - Fase 1)																				
01 004	2016/61	1	Estudos, projeto e execução	05 07030301	E	15	85				DIEP	01/2016	12/2023	2	24 741	881 343	881 343	100 000					1 006 084
01 004	2016/62		Valorização do percurso Universidade/Arco da Almedina (CENTRO 2020 - PEDU - Fase 1)																				
01 004	2016/62	1	Arco da Almedina (Rua e Largo do Quebra-Costas)	04 07030301	E	15	85				DIEP	01/2016	12/2022	5	290 244	23 425	23 425						313 669
01 004	2016/62	2	Arco da Almedina (Rua Borges Carneiro, Rua do Norte, Largo José Rodrigues e Rua S. João)	04 07030301	E	15	85				DIEP	01/2016	12/2022	3	62 465	668 107	668 107	100 000					830 572
01 004	2016/62	3	Rua da Matemática/Flores e Beco da Anarda (projeto e obra)	04 07030301	E	100					DEP	01/2022	12/2024	0		5 010	10	5 000	300 000	25 000			330 010
01 004	2016/62	4	Rua do Loureiro e Travessa da Matemática (projeto e obra)	04 07030301	E	100					DEP	01/2022	12/2024	0		5 010	10	5 000	260 000	15 000			280 010
01 004	2016/62	5	Rua João Jacinto e Beco S. Marcos (projeto e obra)	04 07030301	E	100					DEP	01/2022	12/2024	0		5 010	10	5 000	300 000	45 000			350 010
01 004	2020/37		Vídeo Vigilância da Baixa																				

Município de Coimbra

Orçamento em Preparação - Plano PluriAnual de Investimentos do ano 2022

(valores em euros)

Obj.	Prog.	Projeto		Designação	Código Classificação Orçamental	Forma de Realiz.	Fonte Financiamento (%)				Resp.	Datas (Mês/Ano)		Fases de Exec.	Realizado (a)	Despesas					Total previsto (j) = (a)+(b)+(e)+(f)+(g)+(h)+(i)	
																2022			Anos seguintes			
		Ano / Nº	Ação				Total (b)=(c)+(d)	Financiam. definido (c)	Financiam. não definido (d)	2023 (e)		2024 (f)	2025 (g)			2026 (h)	2027 e seg. (i)					
																		RP	RG	UE		EM
01				Planeamento, Reabilitação e Qualificação Urbana																		
01	004			Reabilitação Urbana																		
01	004	2020/37	2	Equipamento de videovigilância	04	07011002	O	100		DIEP	01/2021	12/2026	1	43 000	3 000	40 000	50 000	50 000	50 000	50 000		243 000
01	004	2020/40		Remodelação do edifício da PSP sito na Rua Olímpio Nicolau Rui Fernandes																		
01	004	2020/40	1	Projeto	05	07010301	E	100		DPEM	01/2021	12/2023	1	10 000	5 000	5 000	1 000					11 000
01	004	2020/40	2	Remodelação	05	07010301	E	100		DEEQ	01/2021	12/2023	0	10	10		10					20
01	004	2020/372		Obras em período de garantia																		
01	004	2020/372	1	Imóveis habitacionais	03	07010203	O	100		DGUC	01/2021	12/2026	6	1 010	10	1 000	5 000	5 000	5 000	5 000		21 010
01	004	2020/372	2	Imóveis não habitacionais	03	07010307	O	100		DGUC	01/2021	12/2026	6	1 010	10	1 000	5 000	5 000	5 000	5 000		21 010
01	004	2020/373		Conservação e restauro - limpeza de graffitis																		
01	004	2020/373	2	Equipamento básico	03	07011002	O	100		DGUC	01/2020	12/2026	1	10	10		3 000	3 000	3 000	3 000		12 010
01	004	2020/376		Requalificação do espaço público e vias adjacentes aos Arcos do Jardim/Parque de Santa Cruz																		
01	004	2020/376	1	Projeto	04	07030301	O	100		DEP	01/2021	12/2022	3	30 010	10	30 000						30 010
01	004	2020/376	2	Construção	04	07030301	E	100		DIEP	01/2021	12/2025	0	350 010	10	350 000	1 500 000	1 200 000	450 000			3 500 010
01	004	2021/1		Edifício municipal sito no Pátio do Castilho, n.º 37 e 39																		
01	004	2021/1	1	Demolição parcial e construção	05	07010203	E	100		DEEM	01/2021	12/2022	0	190 020	10	190 010						190 020
01	004	2021/6		Reabilitação dos edifícios da antiga Manutenção Militar																		
01	004	2021/6	1	Estudos e projetos	05	07010307	O	100		DPEM	01/2021	12/2023	0	200 010	10	200 000	1 000					201 010
01	004	2021/6	3	Empreitada	05	07010307	O	100		DEEQ	01/2021	12/2025	0	10	10		100 000	1 500 000	1 400 000			3 000 010
01	004	2022/10		Área de Reabilitação Urbana - Universidade/Sereia																		
01	004	2022/10	1	Criação de corredor ecológico contínuo e consolidação das áreas verdes																		
01	004	2022/10	1/1	Dinamização e requalificação da estrutura verde do Jardim Botânico	04	07030301	E	100		DEPM	01/2022	12/2026	1	10	10		500	500	500	500		2 010
01	004	2022/10	1/2	Requalificação e dinamização do Parque de Santa Cruz	04	07030301	E	100		DEPM	01/2022	12/2026	1	10	10		10	10	10	3 500 000		3 500 040
01	004	2022/10	1/3	Requalificação do espaço central da Av. Sá da Bandeira	04	07030301	E	100		DEPM	01/2022	12/2026	0	10	10		10	10	10	1 400 000		1 400 040
01	004	2022/10	1/4	Requalificação e valorização do "Jardim dos Patos"	04	07030301	E	100		DEPM	01/2022	12/2026	1	10	10		10	10	10	570 000		570 040
01	004	2022/10	1/5	Requalificação da Encosta Nascente do Pólo I da UC	05	07030301	E	100		DEEM	01/2022	12/2026	1	10	10		10	10	10	1 200 000		1 200 040
01	004	2022/10	2	Requalificação de arruamentos e espaço público envolvente																		

Município de Coimbra

Orçamento em Preparação - Plano PluriAnual de Investimentos do ano 2022

(valores em euros)

Obj.	Prog.	Projeto		Designação	Código Classificação Orçamental	Forma de Realiz.	Fonte Financiamento (%)				Resp.	Datas (Mês/Ano)		Fases de Exec.	Realizado (a)	Despesas					Total previsto (j) = (a)+(b)+(e)+(f)+(g)+(h)+(i)		
		Ano / Nº	Ação				RP	RG	UE	EM		Início	Fim			2022			Anos seguintes				
																Total (b)=(c)+(d)	Financiam. definido (c)	Financiam. não definido (d)	2023 (e)	2024 (f)		2025 (g)	2026 (h)
01		Planeamento, Reabilitação e Qualificação Urbana																					
01 004		Reabilitação Urbana																					
01 004	2022/10	2/1	Requalificação do espaço público do Largo João Paulo I	04 07030301	E	100					DEPM	01/2022	12/2026	0	10	10		10	10	10	600 000	600 040	
01 004	2022/10	2/2	Requalificação do espaço público do Bairro de Santa Cruz	04 07030301	E	100					DEPM	01/2022	12/2026	0	10	10		10	10	10	1 450 000	1 450 040	
01 004	2022/10	2/3	Requalificação da Alameda Dr. Júlio Henriques	04 07030301	E	100					DEPM	01/2022	12/2026	0	10	10		10	10	10	460 000	460 040	
01 004	2022/10	2/4	Reestruturação e requalificação da Rua de Entre Muros	04 07030301	E	100					DEPM	01/2022	12/2026	0	10	10		10	10	10	200 000	200 040	
01 004	2022/10	2/5	Valorização do espaço publico da Avenida Sá da Bandeira	04 07030301	E	100					DEPM	01/2022	12/2026	0	10	10		10	10	10	300 000	300 040	
01 004	2022/10	3	Criação de novos acessos para melhoria da mobilidade em modos suaves																				
01 004	2022/10	3/2	Ligação "Da Baixa à Alta pelo Botânico" - Implementação de meio mecânico	05 07030301	E	100					DEEM	01/2022	12/2026	0	10	10		10	10	10	4 200 000	4 200 040	
01 004	2022/10	3/3	Ligação "Sá da Bandeira/Padre António Vieira/Universidade" - Implementação de meio mecânico	05 07030301	E	100					DEEM	01/2022	12/2026	0	10	10		10	10	10	3 100 000	3 100 040	
01 004	2022/10	3/4	Percurso Pedro e Inês	05 07030301	E	100					DEPM	01/2022	12/2026	0	10	10		10	10	10	3 600 000	3 600 040	
01 004	2022/10	3/5	Porta Marquês de Pombal	03 07030301	E	100					DEPM	01/2022	12/2026	0	10	10		10	10	3 000 000	2 200 000	5 200 030	
01 004	2022/10	4	Reabilitação e reconversão de edifícios estratégicos																				
01 004	2022/10	4/1	Reconversão do quarteirão da Penitenciária	05 07030301	E	100					DEEM	01/2022	12/2026	1	10	10		10	10	6 000 000	5 000 000	11 000 030	
01 004	2022/10	4/2	Refuncionalização do Quartel de Santana - Instalação de Polo Cultural	05 07010307	E	100					DEEM	01/2022	12/2026	0	10	10		10	10	4 000 000	4 000 000	8 000 030	
01 004	2022/10	4/3	Reconversão das instalações do antigo Hospital Militar	03 07010307	E	100					DGUC	01/2022	12/2026	0	10	10		10	10	10	10	50	
01 004	2022/10	4/4	Reabilitação do seminário Maior de Coimbra - Potenciar o complexo para integração de componente turística	03 07010307	E	100					DGUC	01/2022	12/2026	1	10	10		10	10	10	10	50	
01 004	2022/10	4/5	Centro de Arte Contemporânea de Coimbra	05 07010307	E	100					DEEM	01/2022	12/2026	1	10	10		10	10	2 000 000	2 200 000	4 200 030	
01 004	2022/10	5	Ações genéricas																				
01 004	2022/10	5/2	Reabilitação e modernização de ruas e respetivas infraestruturas não abrangidas nas ações específicas	03 07030301	E	100					DGUC	01/2022	12/2026	1	10	10		10	10	10	10	50	
01 004	2022/10	5/4	Ruas sempre limpas	06 07010411	E	100					DSA	01/2022	12/2026	0	10	10		10	10	10	10	50	
Totais do Programa 004:															7 974 636	8 705 513	7 579 503	1 126 010	5 482 810	2 973 700	16 913 660	34 043 540	76 093 859
01 005		Abastecimento de Água e Saneamento																					
01 005	2017/7		Requalificação e correção hidráulica de linhas de água e drenagem de águas pluviais																				
01 005	2017/7	1	Limpeza e correção de linhas de água/reabilitação/construção de drenagens pluviais	04 07030301	E	100					DIEP	01/2021	12/2026	1	150 100	100	150 000	200 000	200 000	200 000	200 000	200 000	950 100

Orçamento em Preparação - Plano PluriAnual de Investimentos do ano 2022

(valores em euros)

Obj.	Prog.	Projeto		Designação	Código Classificação Orçamental	Forma de Realiz.	Fonte Financiamento (%)				Resp.	Datas (Mês/Ano)		Fases de Exec.	Realizado (a)	Despesas					Total previsto (j) = (a)+(b)+(e)+(f)+(g)+(h)+(i)			
																2022			Anos seguintes					
		Ano / Nº	Ação				RP	RG	UE	EM		Início	Fim			Total (b)=(c)+(d)	Financiam. definido (c)	Financiam. não definido (d)	2023 (e)	2024 (f)		2025 (g)	2026 (h)	2027 e seg. (i)
01				Planeamento, Reabilitação e Qualificação Urbana																				
01	005			Abastecimento de Água e Saneamento																				
01	005	2020/47		Requalificação e correção hidráulica de linhas de água e drenagem de águas pluviais	04	07030301	O	100			DIEP	01/2021	12/2026	0	100 010	10	100 000	50 000	50 000	50 000	50 000	300 010		
Totais do Programa 005:															250 110	110	250 000	250 000	250 000	250 000	250 000	1 250 110		
01	006			Infraestruturas Sanitárias e Higiene Pública																				
01	006	2020/49		Arranjo das instalações do Algar																				
01	006	2020/49	1	Obras de remodelação	06	07010301	E	100			DSA	01/2021	12/2023	2	183 534	165 665	65 665	100 000	190 000				539 199	
01	006	2020/49	2	Mobiliário, maquinaria e equipamento	06	07011002	O	100			DSA	01/2022	12/2026	0	65 000	1 000	64 000	1 000	1 000	1 000	1 000		69 000	
01	006	2020/52		Equipamento de deposição de resíduos																				
01	006	2020/52	2	Aquisição de Multibenos/Contentores Molok	06	07011001	O	100			DSA	01/2022	12/2026	0	10 010	10	10 000	10 000	10 000	10 000	10 000		50 010	
01	006	2020/54		Instalações sanitárias públicas																				
01	006	2020/54	1	Mobiliário, maquinaria e equipamento	06	07011002	O	100			DSA	01/2022	12/2022	0	10	10							10	
01	006	2020/54	2	Obras de modernização	06	07010413	O	100			DSA	01/2022	12/2022	0	10	10							10	
01	006	2020/55		Serviço Médico-Veterinário																				
01	006	2020/55	1	Obras de conservação e manutenção	06	07010301	E	100			SMVS	01/2022	12/2022	0	10	10							10	
01	006	2020/55	2	Equipamento específico do SMV	06	07011002	O	100			SMVS	01/2022	12/2026	0	18 585	12 600	5 985	12 600	12 600	12 600	12 600		68 985	
01	006	2020/55	4	Projeto e obras de ampliação, e remodelação e reestruturação do CMROACC - 2ª fase (Contrato - Financiamento - CCDRC/DGAL)	05	07010301	E	59	41		DEEQ	01/2021	12/2023	2	39 116	5 000	5 000	5 000					49 116	
01	006	2020/55	14	Contentores para transporte de animais e de cadáveres de animais de companhia	06	07011002	O	100			SMVS	01/2022	12/2022	0	10	10							10	
01	006	2020/55	26	Projeto e instalação de novo canil de adoção	06	07010301	E	100			SMVS	01/2022	12/2022	0	80 010	10	80 000						80 010	
01	006	2020/55	27	Projeto e instalação de gatil de adoção em unidades amovíveis	06	07010301	E	100			SMVS	01/2022	12/2026	0	5 935	12 565	8 500	4 065	8 500	8 500	8 500	8 500		52 500
01	006	2020/55	28	Aquisição de equipamentos administrativos	06	070109	O	100			SMVS	01/2022	12/2026	0	4 000	1 500	2 500	1 500	1 500	1 500	1 500		10 000	
01	006	2020/57		Requalificação do Cemitério Municipal da Conchada																				
01	006	2020/57	1	Maquinaria e equipamento diverso	06	07011002	O	100			DSA	01/2022	12/2022	0	3 500	1 500	2 000						3 500	
01	006	2020/57	2	Conservação e restauro	05	07010412	O	100			DEEQ	01/2022	12/2022	0	10	10							10	
01	006	2020/57	3	Projeto e recuperação do Jazigo Municipal	05	07010412	O	100			DEEQ	01/2021	12/2023	1	404 627	404 627		590 000					994 627	
01	006	2020/57	4	Aquisição de forno incinerador para resíduos cemiteriais	06	07010412	O	100			DSA	01/2022	12/2022	0	10	10							10	
01	006	2020/57	5	Sistema de identificação de jazigos por sistema digital	06	070107	O	100			DSA	01/2022	12/2022	0	10	10							10	
01	006	2020/58		Crematório Municipal																				

Orçamento em Preparação - Plano PluriAnual de Investimentos do ano 2022

(valores em euros)

Obj.	Prog.	Projeto		Designação	Código Classificação Orçamental	Forma de Realiz.	Fonte Financiamento (%)				Resp.	Datas (Mês/Ano)		Fases de Exec.	Realizado (a)	Despesas					Total previsto (j) = (a)+(b)+(e)+(f)+(g)+(h)+(i)			
		Ano / Nº	Ação				2022					Anos seguintes												
							RP	RG	UE	EM		Total (b)=(c)+(d)	Financiam. definido (c)			Financiam. não definido (d)	2023 (e)	2024 (f)	2025 (g)	2026 (h)		2027 e seg. (i)		
01		Planeamento, Reabilitação e Qualificação Urbana																						
01 006		Infraestruturas Sanitárias e Higiene Pública																						
01 006	2020/58	1	Concessão e exploração	06 07010412	O	100					DSA	01/2022	12/2022	0		10	10						10	
01 006	2020/59		Cemitérios das Freguesias																					
01 006	2020/59	1	Outros cemitérios e ossários	0102 07010412	E	100					GAF	01/2022	12/2022	1		10	10						10	
01 006	2020/59	3	Ampliação do cemitério da Lamarosa	0102 07010412	E	100					GAF	01/2021	12/2022	4	104 651	50 001	27 570	22 431					154 652	
01 006	2020/61		Implementação do Sistema de Gestão Ambiental																					
01 006	2020/61	3	Aquisição de equipamentos (utilização energias renováveis)	06 07011002	O	100					DSA	01/2022	12/2022	0		10	10						10	
01 006	2020/61	4	Aquisição de equipamento	06 07011002	O	100					DSA	01/2022	12/2022	0		10	10						10	
01 006	2020/62		Ecocentro																					
01 006	2020/62	3	Construção	06 07010411	O	100					DSA	01/2022	12/2022	0		10	10						10	
01 006	2020/64		Aquisição de serviços de limpeza urbana e recolha de resíduos urbanas																					
01 006	2020/64	2	Concessão e exploração	06 07010412	O	100					DSA	01/2022	12/2022	0		10	10						10	
01 006	2021/14		Recolha seletiva de Resíduos na Cidade de Coimbra (POSEUR)																					
01 006	2021/14	1	Aquisição de viaturas	09 07010601	O	25		75			DSA	01/2022	12/2022	2	183 000	183 000							183 000	
01 006	2021/14	2	Aquisição de equipamento	06 07011002	O	25		75			DSA	01/2022	12/2022	2	367 000	367 000							367 000	
Totais do Programa 006:															333 236	1 369 093	1 078 112	290 981	818 600	33 600	33 600	33 600		2 621 729
01 007		Ambiente, Espaços Verdes e Jardins																						
01 007	2005/71		PERSU 2020 - Plano Estratégico para os Resíduos Urbanos																					
01 007	2005/71	1	Aquisição de oleões para a recolha de óleos alimentares - produção de Biodiesel	06 07011001	O	100					DSA	01/2022	12/2022	0		26 010	10	26 000					26 010	
01 007	2017/54		Praia Fluvial do Cubo (Botão)																					
01 007	2017/54	1	Projeto	04 07030313	O	100					DEP	01/2017	12/2022	0		10	10						10	
01 007	2017/54	2	Construção	04 07030313	E	100					DIEP	01/2019	12/2022	0		10	10						10	
01 007	2018/14		Praia Fluvial Palheiros e Zorro - Torres do Mondego																					
01 007	2018/14	1	Requalificação	04 07030313	E	100					DSA	01/2022	12/2022	0		10	10						10	
01 007	2019/5		Miradouro da Bela Vista																					
01 007	2019/5	1	Projeto e construção	04 07030305	E	100					DIEP	01/2019	12/2022	6	286 997	50 000	50 000						336 997	
01 007	2020/66		Construção/manutenção de outros espaços verdes																					
01 007	2020/66	1	Projetos e construção de jardins	04 07030305	E	100					DEVJ	01/2022	12/2026	0	11 932	30 000	12 000	18 000	50 000	50 000	50 000	50 000	241 932	

Município de Coimbra

Orçamento em Preparação - Plano PluriAnual de Investimentos do ano 2022

(valores em euros)

Obj.	Prog.	Projeto		Designação	Código Classificação Orçamental	Forma de Realiz.	Fonte Financiamento (%)				Resp.	Datas (Mês/Ano)		Fases de Exec.	Realizado (a)	Despesas					Total previsto (j) = (a)+(b)+(e)+(f)+(g)+(h)+(i)			
		Ano / Nº	Ação				RP	RG	UE	EM		Início	Fim			2022			Anos seguintes					
																Total (b)=(c)+(d)	Financiam. definido (c)	Financiam. não definido (d)	2023 (e)	2024 (f)		2025 (g)	2026 (h)	2027 e seg. (i)
01		Planeamento, Reabilitação e Qualificação Urbana																						
01	007	Ambiente, Espaços Verdes e Jardins																						
01	007	2020/66	4	Mobiliário urbano diverso, floreiras, e outros	04	07011002	O	100			DEVJ	01/2022	12/2022	0		10	10						10	
01	007	2020/66	8	Jardins Municipais	04	070305	O	100			DEVJ	01/2022	12/2022	0	9 000	9 000							9 000	
01	007	2020/67		Parques Infantis																				
01	007	2020/67	4	Construção e requalificação de parques infantis	04	07030305	E	100			DEVJ	01/2022	12/2026	0	96 067	158 687	120 000	38 687	100 000	100 000	100 000	100 000		654 754
01	007	2020/69		Horto Municipal																				
01	007	2020/69	1	Instalações	04	07010301	E	100			DEVJ	01/2022	12/2022	0	85 799	10	10							85 809
01	007	2020/69	4	Instalações - substituição da cobertura	04	07010301	E	100			DEVJ	01/2022	12/2022	0		10	10							10
01	007	2020/71		Ferramentas, máquinas e viaturas																				
01	007	2020/71	1	Equipamento básico	04	07011002	O	100			DEVJ	01/2022	12/2026	0	38 652	30 000	8 652	30 000	30 000	30 000	30 000			158 652
01	007	2020/73		Plano de recuperação e valorização de Jardins Históricos																				
01	007	2020/73	1	Penedo da Saudade - Requalificação do paredão, iluminação, caminhos e lagos	04	07030305	E	100			DEP	01/2022	12/2024	1	20 010	10	20 000	150 000	80 000					250 010
01	007	2020/73	2	Requalificação da Av. Mamoco e Sousa e largo do Penedo da saudade - Construção	04	07030305	E	100			DIEP	07/2022	02/2024	1	300 010	10	300 000	253 000	50 000					603 010
01	007	2020/73	3	Ampliação do Penedo da Saudade - projeto	04	07030305	O	100			DEP	01/2022	12/2023	5	11 870	11 870		5 000						16 870
01	007	2020/73	4	Ampliação do Penedo da Saudade - construção	04	07030305	E	100			DIEP	01/2022	12/2024	0	250 010	10	250 000	200 000	100 000					550 010
01	007	2020/73	5	Reparação de esculturas	07	070305	O	100			DCPT	01/2022	12/2022	0	25 000	25 000								25 000
01	007	2020/76		Requalificação de espaços públicos																				
01	007	2020/76	1	Obras de conservação e reparação	04	07030301	E	100			DIEP	01/2022	12/2026	1	17 861	500 010	10	500 000	200 000	200 000	200 000	200 000		1 317 871
01	007	2020/76	4	Construção e requalificação de parques e jardins	04	07030305	O	100			DIEP	01/2022	12/2026	0	106 914	50 010	10	50 000	150 000	100 000	100 000	100 000		606 924
01	007	2020/76	6	Requalificação do espaço público do alvará loteamento n.º 452 - Pinhal de Marrocos	04	07030305	O	100			DEP	07/2022	02/2024	1	100 010	10	100 000	100 000	50 000					250 010
01	007	2020/76	7	Requalificação do espaço público entre Av. Gouveia Monteiro e R. Maria Linda - Coselhas	04	07030305	O	100			DEP	07/2022	02/2024	1	50 010	10	50 000	90 000	10 000					150 010
01	007	2020/80		Praias Fluviais e Lacustres																				
01	007	2020/80	1	Manutenção e conservação	06	07010413	O	100			DSA	01/2022	12/2022	0		5 010	10	5 000						5 010
01	007	2020/80	3	Aquisição de equipamentos	06	07011002	O	100			DSA	01/2022	12/2022	0		5 000	5 000							5 000
01	007	2020/80	4	Praia do Rebolim	04	07030313	E	100			DEPM	01/2022	12/2022	0	4 982	5 000	5 000							9 982
01	007	2020/80	5	Rede de Praias Fluviais de Coimbra	04	07030313	O	100			DEPM	01/2022	12/2022	0		30 000	30 000							30 000
01	007	2020/387		Parque Linear do Vale das Flores e outros																				
01	007	2020/387	1	Projeto	04	07030305	O	100			DEP	01/2022	12/2023	1		5 010	10	5 000	5 000					10 010

Município de Coimbra

Orçamento em Preparação - Plano PluriAnual de Investimentos do ano 2022

(valores em euros)

Obj.	Prog.	Projeto		Designação	Código Classificação Orçamental	Forma de Realiz.	Fonte Financiamento (%)				Resp.	Datas (Mês/Ano)		Fases de Exec.	Realizado (a)	Despesas					Total previsto (j) = (a)+(b)+(e)+(f)+(g)+(h)+(i)					
																2022			Anos seguintes							
		Ano / Nº	Ação				RP	RG	UE	EM		Início	Fim			Total (b)=(c)+(d)	Financiam. definido (c)	Financiam. não definido (d)	2023 (e)	2024 (f)		2025 (g)	2026 (h)	2027 e seg. (i)		
01 Planeamento, Reabilitação e Qualificação Urbana																										
01 007 Ambiente, Espaços Verdes e Jardins																										
01	007	2020/387	2	Construção	04	07030305	E	100				DIEP	01/2022	12/2024	0	50 010	10	50 000	250 000	100 000					400 010	
01	007	2020/388		Requalificação do Parque de Santa Cruz																						
01	007	2020/388	1	Projeto	04	07030305	O	100				DEP	01/2022	12/2024	0	25 010	10	25 000	100 000	25 000						150 010
01	007	2020/388	2	Construção	04	07030305	E	100				DIEP	01/2022	12/2025	0	10	10		1 000 000	3 700 000	3 000 000					7 700 010
01	007	2020/389		Margens da Ribeira de Santa Apolónia																						
01	007	2020/389	1	Projeto e construção	04	07030305	E	100				DIEP	01/2022	01/2023	1	147 988	90 000	90 000	9 000							246 988
01	007	2022/15		Reabilitação e valorização das margens do Rio Mondego entre a praia do Rebolim e a ponte da Portela																						
01	007	2022/15	1	Projeto	04	07030305	O	100				DEP	01/2022	03/2023	1	95 010	10	95 000	10 000							105 010
01	007	2022/15	2	Construção	04	07030305	E	100				DIEP	01/2022	01/2025	0	200 010	10	200 000	1 500 000	300 000	100 000					2 100 010
01	007	2022/53		Reabilitação paisagística da Avenida Aeminium																						
01	007	2022/53	1	Projeto e construção	04	07030305	E	100				DEPM	01/2022	12/2023	0	10	10		10							20
Totais do Programa 007:															758 540	2 129 429	388 090	1 741 339	4 202 010	4 895 000	3 580 000	480 000		16 044 979		
01 008 Parque Verde do Mondego																										
01	008	2018/74		Margem Esquerda do Parque Verde do Mondego																						
01	008	2018/74	3	4ª e 5ª fases do Parque Verde/Margem Esquerda	04	07010413	E	100				DIEP	01/2022	12/2022	0	10	10									10
01	008	2020/81		Edifícios de restauração e manutenção/reabilitação do Parque																						
01	008	2020/81	1	Ampliação dos edifícios de restauração	05	07010307	E	100				DEEQ	01/2021	12/2022	6	1 224 491	10 000	10 000								1 234 491
01	008	2020/81	3	Manutenção e conservação da Ponte Pedro e Inês	04	07010413	E	100				DIEP	01/2022	12/2026	0	151 572	90 000	90 000	20 000	20 000	20 000	20 000				321 572
01	008	2020/81	4	Manutenção e reabilitação do Parque Verde	04	07010413	O	100				DIEP	01/2022	12/2026	0	118 000	20 000	98 000	100 000	100 000	100 000	100 000				518 000
01	008	2021/39		Centro Municipal de Desportos Náuticos																						
01	008	2021/39	1	Estudos, projetos e certificações	05	07010302	O	100				DPEM	01/2021	12/2023	1	48 585	48 585		1 000							49 585
01	008	2021/39	2	Construção	05	07010302	E	100				DEEQ	01/2021	12/2024	0	100 010	10	100 000	400 000	1 000						501 010
Totais do Programa 008:															1 376 063	366 605	168 605	198 000	521 000	121 000	120 000	120 000		2 624 668		
01 009 Inovação e Modernização Administrativa																										
01	009	2020/51		Modernização da frota																						
01	009	2020/51	1	Manutenção e renovação de material de transporte	09	07010601	O	100				GGFM	01/2022	12/2026	0	10	10		10	10	10	10				50
01	009	2020/51	2	Manutenção e renovação do equipamento básico	09	07011001	O	100				GGFM	01/2022	12/2026	0	10	10		10	10	10	10				50

Município de Coimbra

Orçamento em Preparação - Plano PluriAnual de Investimentos do ano 2022

(valores em euros)

Obj.	Prog.	Projeto		Designação	Código Classificação Orçamental	Forma de Realiz.	Fonte Financiamento (%)				Resp.	Datas (Mês/Ano)		Fases de Exec.	Realizado (a)	Despesas					Total previsto (j) = (a)+(b)+(e)+(f)+(g)+(h)+(i)					
		Ano / Nº	Ação				RP	RG	UE	EM		Início	Fim			2022			Anos seguintes							
																Total (b)=(c)+(d)	Financiam. definido (c)	Financiam. não definido (d)	2023 (e)	2024 (f)		2025 (g)	2026 (h)	2027 e seg. (i)		
01		Planeamento, Reabilitação e Qualificação Urbana																								
01	009	Inovação e Modernização Administrativa																								
01	009	2020/51	3	Sistema de controlo de viaturas	09 070108	O	100					GGFM	01/2022	12/2026	0		10	10		10	10	10	10		50	
01	009	2020/51	6	Aquisição de novas viaturas	09 0701060299	O	100					GGFM	01/2022	12/2026	0	205 000	105 000	100 000	100 000	100 000	100 000	100 000	100 000	100 000		605 000
01	009	2020/56		Obras de remodelação do Gabinete de Gestão da Frota Municipal																						
01	009	2020/56	1	Obras de requalificação e remodelação	09 07010301	E	100					GGFM	01/2022	12/2022	0	50 010	10	50 000								50 010
01	009	2020/56	2	Equipamento de apoio para Oficinas, Estação de Serviço e Serralharia Mecânica	09 07011002	O	100					GGFM	01/2022	12/2026	0	28 000	10 000	18 000	10 000	10 000	10 000	10 000	10 000			68 000
01	009	2020/82		Obras nos edifícios da Câmara Municipal																						
01	009	2020/82	1	Obras de requalificação do Edifício Paços do Concelho	05 07010301	E	100					DEEQ	01/2021	12/2026	0	34 937	760 000	10 000	750 000	2 500 000	300 000	5 000	5 000		3 604 937	
01	009	2020/82	2	Beneficiação e conservação de outros edifícios municipais	05 07010301	E	100					DEEQ	01/2021	12/2026	6	408 621	43 602	43 602		50 000	50 000	50 000	50 000			652 223
01	009	2020/82	3	Reabilitação do Imóvel Municipal sito na Rua Ferreira Borges, 18 a 24 e Praça do comércio 65 a 67 - instalação de serviços municipais	05 07010301	E	100					DEEM	01/2020	12/2022	6	39 401	39 401									39 401
01	009	2020/82	4	Reabilitação do Imóvel Municipal sito na Rua Ferreira Borges 12 e Praça do Comércio 60 (antiga CGD)	05 07010301	E	100					DEEM	01/2022	12/2023	0	360 010	10	360 000	36 000							396 010
01	009	2020/82	5	Reabilitação do Imóvel Municipal - Edifício Fernão de Magalhães n.º 429-A - projeto e construção																						
01	009	2020/82	5/1	Reabilitação do Imóvel Municipal - Edifício Fernão de Magalhães n.º 429-A - projeto e construção	05 07010301	E	100					DEEM	01/2022	12/2023	0	21 000	21 000		850 000							871 000
01	009	2020/82	8	Intervenção no edifício anexo à Casa Aninhas	05 07010301	E	100					DEEQ	01/2022	12/2022	0		10	10								10
01	009	2020/82	9	Beneficiação, conservação e eficiência energética dos edifícios no Pátio da Inquisição	05 07010301	E	100					DEEQ	01/2021	12/2026	6	99 862	6 000	6 000	6 000	6 000	6 000	6 000	6 000			129 862
01	009	2020/82	14	Manutenção de equipamentos	05 07011002	O	100					DEEQ	01/2022	12/2026	0	5 010	10	5 000	5 000	5 000	5 000	5 000	5 000			25 010
01	009	2020/83		Climatização das instalações dos serviços municipais																						
01	009	2020/83	1	Instalação	05 07010301	O	100					DEEM	01/2022	12/2026	0		10	10	10	10	10	10	10			50
01	009	2020/84		Centrais telefónicas	11 07011002	O	100					DSIC	01/2022	12/2026	0		10	10	10	10	10	10				50
01	009	2020/86		Instalação para o DEPM/estaleiro																						
01	009	2020/86	1	Construção e manutenção	05 07010301	E	100					DEEQ	01/2022	12/2026	0	202 550	100 010	10	100 000	500 000	1 000	1 000	1 000			805 560
01	009	2020/87		Instalação de AVAC, eletromecânica e transporte vertical																						
01	009	2020/87	2	Manutenção de equipamentos e órgãos mecânicos	05 07011002	O	100					DEEM	01/2022	12/2026	0	50 010	10	50 000	50 000	50 000	50 000	50 000	50 000			250 010
01	009	2020/89		TIC nos edifícios e serviços municipais																						
01	009	2020/89	1	Aquisição de licenças de utilização de software	13 070108	O	100					DSIC	01/2022	12/2026	0	95 500	95 500		95 500	95 500	95 500	95 500	95 500			477 500

Orçamento em Preparação - Plano PluriAnual de Investimentos do ano 2022

(valores em euros)

Obj.	Prog.	Projeto		Designação	Código Classificação Orçamental	Forma de Realiz.	Fonte Financiamento (%)				Resp.	Datas (Mês/Ano)		Fases de Exec.	Realizado (a)	Despesas					Total previsto (j) = (a)+(b)+(e)+(f)+(g)+(h)+(i)				
		Ano / Nº	Ação				RP	RG	UE	EM		Início	Fim			2022		Anos seguintes							
																Total (b)=(c)+(d)	Financiam. definido (c)	Financiam. não definido (d)	2023 (e)	2024 (f)		2025 (g)	2026 (h)	2027 e seg. (i)	
01		Planeamento, Reabilitação e Qualificação Urbana																							
01	009	Inovação e Modernização Administrativa																							
01	009	2020/89	2	Aquisição de equipamento informático (hardware)	13 070107	O	100					DSIC	01/2022	12/2026	0	558 000	558 000		200 000	200 000	200 000	200 000		1 358 000	
01	009	2020/89	10	Aquisição de terminais de ponto	12 07011002	O	100					DDRH	01/2022	12/2026	0	79 164	76 164	3 000	10 000	10 000	10 000	10 000		119 164	
01	009	2020/89	13	Melhoria das instalações	04 07010301	O	100					DSIC	01/2022	12/2023	0	150 010	10	150 000	150 000						300 010
01	009	2020/91		TIC na Educação																					
01	009	2020/91	1	Aquisição de licenças de utilização do software	13 070108	O	100					DSIC	01/2022	12/2022	0	2 010	10	2 000							2 010
01	009	2020/91	2	Aquisição de equipamento informático (hardware)	13 070107	O	100					DSIC	01/2022	12/2022	0	75 000	75 000								75 000
01	009	2020/93		Implementação de um atendimento desmaterializado																					
01	009	2020/93	1	Aquisição de voto eletrónico para a Câmara Municipal e Assembleia Municipal	10 07011002	O	100					DAG	01/2022	12/2022	0	10 010	10	10 000							10 010
01	009	2020/97		Assembleia Municipal																					
01	009	2020/97	1	Equipamento básico	0102 07011002	O	100					CM	01/2022	12/2022	0	10	10								10
01	009	2020/97	2	Equipamento administrativo	0102 070109	O	100					CM	01/2022	12/2022	0	10	10								10
01	009	2020/98		Câmara Municipal																					
01	009	2020/98	1	Equipamento básico	0102 07011002	O	100					CM	01/2022	12/2026	0	10 000	10 000		10 000	10 000	10 000	10 000			50 000
01	009	2020/98	2	Equipamento administrativo	0102 070109	O	100					CM	01/2022	12/2022	0	10	10								10
01	009	2020/98	3	Ferramentas e utensílios	0102 070111	O	100					CM	01/2022	12/2022	0	10	10								10
01	009	2020/98	4	Aquisição de equipamento	0102 07011002	O	100					CM	01/2022	12/2022	0	10	10								10
01	009	2020/98	7	Aquisição de viaturas	0102 0701060299	O	100					CM	01/2022	12/2022	0	10	10								10
01	009	2020/99		Departamento de Planeamento e Estudos Estratégicos																					
01	009	2020/99	1	Equipamento básico	02 07011002	O	100					DPEE	01/2022	12/2022	0	10	10								10
01	009	2020/99	2	Equipamento administrativo	02 070109	O	100					DPEE	01/2022	12/2022	0	10	10								10
01	009	2020/99	3	Ferramentas e utensílios	02 070111	O	100					DPEE	01/2022	12/2022	0	10	10								10
01	009	2020/99	4	Equipamento topográfico	02 07011002	O	100					DPEE	01/2022	12/2022	0	10	10								10
01	009	2020/100		Departamento de Gestão Urbanística																					
01	009	2020/100	1	Equipamento básico	03 07011002	O	100					DGU	01/2022	12/2022	0	2 510	10	2 500							2 510
01	009	2020/100	2	Equipamento administrativo	03 070109	O	100					DGU	01/2022	12/2022	0	2 510	10	2 500							2 510
01	009	2020/100	3	Ferramentas e utensílios	03 070111	O	100					DGU	01/2022	12/2022	0	2 510	10	2 500							2 510
01	009	2020/100	4	Aquisição de viaturas	03 0701060299	O	100					DGU	01/2022	12/2022	0	2 510	10	2 500							2 510

Orçamento em Preparação - Plano PluriAnual de Investimentos do ano 2022

(valores em euros)

Obj.	Prog.	Projeto		Designação	Código Classificação Orçamental	Forma de Realiz.	Fonte Financiamento (%)				Resp.	Datas (Mês/Ano)		Fases de Exec.	Realizado (a)	Despesas					Total previsto (j) = (a)+(b)+(e)+(f)+(g)+(h)+(i)	
																2022			Anos seguintes			
		Ano / Nº	Ação				RP	RG	UE	EM		Início	Fim			Total (b)=(c)+(d)	Financiam. definido (c)	Financiam. não definido (d)	2023 (e)	2024 (f)		2025 (g)
01		Planeamento, Reabilitação e Qualificação Urbana																				
01 009		Inovação e Modernização Administrativa																				
01 009	2020/101	Departamento de Espaço Público, Mobilidade e Trânsito																				
01 009	2020/101 1	Equipamento básico																				
			04	07011002	O	100					DEPM	01/2022	12/2026	0	30 000	30 000		35 000	35 000	35 000	35 000	170 000
01 009	2020/101 2	Equipamento administrativo																				
			04	070109	O	100					DEPM	01/2022	12/2022	0	10 010	10	10 000					10 010
01 009	2020/101 3	Ferramentas e utensílios																				
			04	070111	O	100					DEPM	01/2022	12/2022	0	1 500	500	1 000					1 500
01 009	2020/101 4	Equipamento de transporte																				
			04	0701060201	O	100					DEPM	01/2022	12/2022	0	10	10						10
01 009	2020/101 5	Equipamento de impressão																				
			04	07011002	O	100					DEP	01/2022	12/2022	0	10	10						10
01 009	2020/102	Departamento de Edifícios e Equipamentos Municipais																				
01 009	2020/102 1	Equipamento básico																				
			05	07011002	O	100					DEEM	01/2022	12/2026	0	30 000	30 000		30 000	30 000	30 000	30 000	150 000
01 009	2020/102 2	Equipamento administrativo																				
			05	070109	O	100					DEEM	01/2022	12/2026	0	50 000	50 000		50 000	50 000	50 000	50 000	250 000
01 009	2020/102 3	Ferramentas e utensílios																				
			05	070111	O	100					DEEM	01/2022	12/2026	0	30 000	15 000	15 000	15 000	15 000	15 000	15 000	90 000
01 009	2020/103	Departamento de Desenvolvimento Social, Saúde e Ambiente																				
01 009	2020/103 1	Equipamento básico																				
			06	07011002	O	100					DDSS	01/2022	12/2026	0	1 500	1 500		1 000	1 000	1 000	1 000	5 500
01 009	2020/103 2	Equipamento administrativo																				
			06	070109	O	100					DDSS	01/2022	12/2022	0	10	10						10
01 009	2020/103 3	Ferramentas e utensílios																				
			06	070111	O	100					DDSS	01/2022	12/2022	0	10	10						10
01 009	2020/104	Departamento de Cultura e Turismo																				
01 009	2020/104 1	Equipamento básico																				
			07	07011002	O	100					DCT	01/2022	12/2022	0	10	10						10
01 009	2020/104 2	Equipamento administrativo																				
			07	070109	O	100					DCT	01/2022	12/2022	0	10	10						10
01 009	2020/104 3	Ferramentas e utensílios																				
			07	070111	O	100					DCT	01/2022	12/2022	0	10	10						10
01 009	2020/105	Departamento de Educação, Desporto e Juventude																				
01 009	2020/105 1	Equipamento básico																				
			08	07011002	O	100					DEDJ	01/2022	12/2022	0	10	10						10
01 009	2020/105 2	Equipamento administrativo																				
			08	070109	O	100					DEDJ	01/2022	12/2026	0	10 000	10 000		10 000	10 000	10 000	10 000	50 000
01 009	2020/105 3	Ferramentas e utensílios																				
			08	070111	O	100					DEDJ	01/2022	12/2022	0	10	10						10
01 009	2020/106	Departamento Financeiro																				
01 009	2020/106 1	Equipamento básico																				
			09	07011002	O	100					DF	01/2022	12/2026	0	1 000	1 000		1 000	1 000	1 000	1 000	5 000
01 009	2020/106 2	Equipamento administrativo																				
			09	070109	O	100					DF	01/2022	12/2026	0	1 000	1 000		1 000	1 000	1 000	1 000	5 000
01 009	2020/106 3	Ferramentas e utensílios																				
			09	070111	O	100					DF	01/2022	12/2026	0	100	100		100	100	100	100	500
01 009	2020/107	Departamento de Administração Geral																				

Município de Coimbra

Orçamento em Preparação - Plano PluriAnual de Investimentos do ano 2022

(valores em euros)

Obj.	Prog.	Projeto		Designação	Código Classificação Orçamental	Forma de Realiz.	Fonte Financiamento (%)				Resp.	Datas (Mês/Ano)		Fases de Exec.	Realizado (a)	Despesas					Total previsto (j) = (a)+(b)+(e)+(f)+(g)+(h)+(i)		
		Ano / Nº	Ação				RP	RG	UE	EM		Início	Fim			2022		Anos seguintes					
																Total (b)=(c)+(d)	Financiam. definido (c)	Financiam. não definido (d)	2023 (e)	2024 (f)		2025 (g)	2026 (h)
01		Planeamento, Reabilitação e Qualificação Urbana																					
01	009	Inovação e Modernização Administrativa																					
01	009	2020/107	1	Equipamento básico	10	07011002	O	100			DAG	01/2022	12/2022	0	529	529						529	
01	009	2020/107	2	Equipamento administrativo	10	070109	O	100			DAG	01/2022	12/2022	0	10	10						10	
01	009	2020/107	3	Ferramentas e utensílios	10	070111	O	100			DAG	01/2022	12/2022	0	10	10						10	
01	009	2020/107	7	Manutenção de mobiliário	10	070109	O	100			DAG	01/2021	12/2022	0	10	10						10	
01	009	2020/108		Departamento Jurídico																			
01	009	2020/108	1	Equipamento básico	11	07011002	O	100			DJ	01/2022	12/2026	0	100	100	100	100	100	100	100	500	
01	009	2020/108	2	Equipamento administrativo	11	070109	O	100			DJ	01/2022	12/2026	0	100	100	100	100	100	100	100	500	
01	009	2020/108	3	Ferramentas e utensílios	11	070111	O	100			DJ	01/2022	12/2026	0	100	100	100	100	100	100	100	500	
01	009	2020/108	5	Aquisição de base de dados jurídica	11	070108	O	100			DJ	01/2022	12/2026	0	15 000	15 000	15 000	15 000	15 000	15 000	15 000	75 000	
01	009	2020/109		Departamento de Recursos Humanos																			
01	009	2020/109	1	Equipamento básico	12	07011002	O	100			DDRH	01/2022	12/2022	0	10	10						10	
01	009	2020/109	2	Equipamento administrativo	12	070109	O	100			DRH	01/2022	12/2022	0	10	10						10	
01	009	2020/109	3	Ferramentas e utensílios	12	070111	O	100			DDRH	01/2022	12/2022	0	10	10						10	
01	009	2020/109	6	Aquisição de nova aplicação informática de registo de assiduidade e pontualidade	12	070108	O	100			DGRH	01/2022	12/2022	0	12 000	12 000						12 000	
01	009	2020/109	8	Aquisição de equipamento no âmbito das competências no Núcleo de Higiene e Segurança no Trabalho - equipamento básico	12	07011002	O	100			DDRH	01/2022	12/2026	0	38 000	38 000	26 000	26 000	26 000	26 000		142 000	
01	009	2020/109	9	Aquisição de equipamento no âmbito das competências no Núcleo de Higiene e Segurança no Trabalho - equipamento administrativo																			
01	009	2020/109	9/1	Aquisição de equipamento no âmbito das competências no Núcleo de Higiene e Segurança no Trabalho - equipamento administrativo	12	070109	O	100			DDRH	01/2022	12/2022	0	61 510	10	61 500					61 510	
01	009	2020/110		Departamento de Sistemas de Informação e Inovação																			
01	009	2020/110	1	Equipamento básico	13	07011002	O	100			DSII	01/2022	12/2022	0	10	10						10	
01	009	2020/110	2	Equipamento administrativo	13	070109	O	100			DSII	01/2022	12/2022	0	10	10						10	
01	009	2020/110	3	Ferramentas e utensílios	13	070111	O	100			DSII	01/2022	12/2022	0	10	10						10	
01	009	2020/114		Sistema de gravação de imagem e som para reuniões do executivo e assembleia municipal																			
01	009	2020/114	1	Aquisição de equipamento básico	10	07011002	O	100			DAG	01/2022	12/2022	0	10	10						10	
01	009	2020/367		Centro de Inteligência de Coimbra																			
01	009	2020/367	1	Software	13	070108	O	100			CIC	01/2022	12/2024	0	297 510	10	297 500	100 000	100 000			497 510	

Município de Coimbra

Orçamento em Preparação - Plano PluriAnual de Investimentos do ano 2022

(valores em euros)

Obj.	Prog.	Projeto		Designação	Código Classificação Orçamental	Forma de Realiz.	Fonte Financiamento (%)				Resp.	Datas (Mês/Ano)		Fases de Exec.	Realizado (a)	Despesas					Total previsto (j) = (a)+(b)+(e)+(f)+(g)+(h)+(i)			
		Ano / Nº	Ação				RP	RG	UE	EM		Início	Fim			2022			Anos seguintes					
																Total (b)=(c)+(d)	Financiam. definido (c)	Financiam. não definido (d)	2023 (e)	2024 (f)		2025 (g)	2026 (h)	2027 e seg. (i)
01		Planeamento, Reabilitação e Qualificação Urbana																						
01 009		Inovação e Modernização Administrativa																						
01 009	2020/367	2	Hardware	13 070107	O	100					CIC	01/2022	12/2024	0	266 010	10	266 000	100 000	100 000				466 010	
01 009	2020/367	3	Equipamento Básico	13 07011002	O	100					CIC	01/2022	12/2024	0	103 010	10	103 000	100 000	100 000				303 010	
01 009	2020/404		Veículos elétricos (candidatura ao Fundo Ambiental 2019)																					
01 009	2020/404	2	Aquisição e instalação de posto de carregamento	09 07010413	O		100				GGFM	01/2022	12/2022	0	7 500	7 500							7 500	
01 009	2021/12		#CoimbraONline - A Câmara ao serviço das freguesias - Serviços online																					
01 009	2021/12	1	Software	13 070108	O	100					DMA	01/2022	12/2022	0	20 510	10	20 500						20 510	
01 009	2021/12	2	Hardware	13 070107	O	100					DMA	01/2022	12/2022	0	55 510	10	55 500						55 510	
01 009	2021/12	3	Equipamento básico	13 07011002	O	100					DMA	01/2022	12/2022	0	20 510	10	20 500						20 510	
01 009	2022/1		#CoimbraCitylab - Coimbra Laboratório Vivo de SmartCities																					
01 009	2022/1	1	Software	13 070108	O	100					CIC	01/2022	12/2022	0	5 010	10	5 000						5 010	
01 009	2022/1	2	Hardware	13 070107	O	100					CIC	01/2022	12/2022	0	38 010	10	38 000						38 010	
01 009	2022/1	3	Equipamento Básico	13 07011002	O	100					CIC	01/2022	12/2022	0	3 010	10	3 000						3 010	
01 009	2022/30		Fiscalização Municipal/SIG																					
01 009	2022/30	1	Aquisição de equipamento informático (hardware)	10 070107	O	100					DLFA	01/2022	12/2022	1	5 010	10	5 000						5 010	
01 009	2022/36		TIC para o Cidadão																					
01 009	2022/36	1	Aquisição de licenças de utilização de software	13 070108	O	100					DSIC	01/2022	12/2022	0	1 010	10	1 000						1 010	
01 009	2022/36	2	Aquisição de equipamento informático (hardware)	13 070107	O	100					DSIC	01/2022	12/2022	0	4 010	10	4 000						4 010	
Totais do Programa 009:															745 970	3 777 206	1 262 706	2 514 500	5 056 950	1 321 950	726 950	726 950		12 355 976
01 010		Protecção Civil																						
01 010	2014/36		Linhas de água (PDR2020) e outras ações																					
01 010	2014/36	1	Limpeza, beneficiação e outros	16 07030313	E	6	94				SMPC	01/2022	12/2022	0	48 802	20 010	10	20 000					68 812	
01 010	2017/49		Danos provocados nas infraestruturas do Município de Coimbra, nos eventos meteorológicos de janeiro e fevereiro de 2016 - Apoio do Fundo de Emergência Municipal (FAM) e outras obras emergentes																					
01 010	2017/49	1	Reconstrução de muros de suporte e outras obras	04 07010413	E	92	8				DIEP	01/2017	12/2022	4	739 945	46 660	26 660	20 000					786 605	
01 010	2017/67		Proteção da Circulação Pedonal/Caminhos de Fátima e Santiago (CENTRO 2020 - parceria com a Associação Caminhos de Fátima)																					

Município de Coimbra

Orçamento em Preparação - Plano PluriAnual de Investimentos do ano 2022

(valores em euros)

Obj.	Prog.	Projeto		Designação	Código Classificação Orçamental	Forma de Realiz.	Fonte Financiamento (%)				Resp.	Datas (Mês/Ano)		Fases de Exec.	Realizado (a)	Despesas					Total previsto (j) = (a)+(b)+(e)+(f)+(g)+(h)+(i)			
		Ano / Nº	Ação				RP	RG	UE	EM		Início	Fim			2022			Anos seguintes					
																Total (b)=(c)+(d)	Financiam. definido (c)	Financiam. não definido (d)	2023 (e)	2024 (f)		2025 (g)	2026 (h)	2027 e seg. (i)
01		Planeamento, Reabilitação e Qualificação Urbana																						
01	010	Proteção Civil																						
01	010	2017/67	2	Caminhos de Fátima - troço Adémia/Bolão e troço Ladeira da Paula/Cernache	04	07030301	O	61	39	DIEP	03/2021	12/2022	6	415 137	30 000	30 000						445 137		
01	010	2020/118		Aquisição e manutenção de máquinas, viaturas e material individual (CMBS)																				
01	010	2020/118	1	Aquisição de viaturas e grandes reparações																				
01	010	2020/118	1/1	Aquisição de viaturas e grandes reparações	14	0701060202	O	100		CMBS	01/2022	12/2026	0		50 000	50 000		50 000	50 000	50 000	50 000	250 000		
01	010	2020/118	1/2	Aquisição de viatura de desencarceramento	14	0701060202	O	100		CMBS	01/2022	12/2026	0		180 000	180 000		10 000	10 000	10 000	10 000	220 000		
01	010	2020/118	1/3	Aquisição de viatura ligeira para abertura de portas	14	0701060202	O	100		CMBS	01/2022	12/2022	0		10 000	10 000						10 000		
01	010	2020/118	1/4	Aquisição de viaturas média para combate a incêndios florestais	14	0701060202	O	100		CMBS	01/2022	12/2022	0		10	10						10		
01	010	2020/118	1/5	Aquisição de plataforma elevatória de 45 metros	14	0701060202	O	100		CMBS	01/2022	12/2022	0		10	10						10		
01	010	2020/118	3	Equipamento básico	14	07011002	O	100		CMBS	01/2022	12/2026	0		50 000	50 000		50 000	50 000	50 000	50 000	250 000		
01	010	2020/118	4	Equipamento administrativo	14	070109	O	100		CMBS	01/2022	12/2022	0		10	10						10		
01	010	2020/118	5	Ferramentas e utensílios	14	070111	O	100		CMBS	01/2022	12/2026	0		1 000	1 000		1 000	1 000	1 000	1 000	5 000		
01	010	2020/118	6	Material individual	14	07011002	O	100		CMBS	01/2022	12/2022	0		10	10						10		
01	010	2020/119		Escola de Recrutas da CMBS																				
01	010	2020/119	2	Maquinaria e equipamento diverso	14	07011002	O	100		CMBS	01/2022	12/2022	0		10	10						10		
01	010	2020/120		Prevenção e combate a fogos florestais																				
01	010	2020/120	2	Equipamento de vigilância florestal - CMBS	14	07011002	O	100		CMBS	01/2022	12/2022	0		10	10						10		
01	010	2020/121		Serviços Municipal de Proteção Civil																				
01	010	2020/121	2	Equipamento básico e outros	16	07011002	O	100		SMPC	01/2022	12/2022	0		10	10						10		
01	010	2020/121	6	Mobiliário	16	070109	O	100		SMPC	01/2022	12/2022	0		10 010	10	10 000					10 010		
01	010	2020/122		Serviço de Polícia Municipal																				
01	010	2020/122	1	Equipamento de transporte	15	0701060203	O	100		SPM	01/2022	12/2023	0		100 010	10	100 000	50 000				150 010		
01	010	2020/122	2	Reabilitação do edifício municipal sito na Av. Sá da Bandeira n.º 106, para ampliação das instalações do SPM e serviços conexos	05	07010307	E	100		DEEM	01/2021	12/2024	1		128 579	28 579	100 000	500 000	10 000			638 579		
01	010	2020/122	4	Aquisição de mobiliário	15	070109	O	100		SPM	01/2022	12/2022	0		10 010	10	10 000					10 010		
01	010	2020/122	5	Aquisição de equipamento operacional e material diverso	15	07011002	O	100		SPM	01/2022	12/2022	0		10 010	10	10 000					10 010		
01	010	2020/124		Ações de Recuperação/calamidades																				
01	010	2020/124	1	Vias, viadutos, arruamentos e obras complementares	04	07030301	O	100		DIEP	01/2022	12/2026	0	48 032	200 010	10	200 000	500 000	500 000	500 000	500 000	2 248 042		

Município de Coimbra

Orçamento em Preparação - Plano PluriAnual de Investimentos do ano 2022

(valores em euros)

Obj.	Prog.	Projeto		Designação	Código Classificação Orçamental	Forma de Realiz.	Fonte Financiamento (%)				Resp.	Datas (Mês/Ano)		Fases de Exec.	Realizado (a)	Despesas					Total previsto (j) = (a)+(b)+(e)+(f)+(g)+(h)+(i)					
		Ano / Nº	Ação				RP	RG	UE	EM		Início	Fim			2022			Anos seguintes							
																Total (b)=(c)+(d)	Financiam. definido (c)	Financiam. não definido (d)	2023 (e)	2024 (f)		2025 (g)	2026 (h)	2027 e seg. (i)		
01		Planeamento, Reabilitação e Qualificação Urbana																								
01	010	Proteção Civil																								
01	010	2020/124	2	Reconstrução/reparação de muros e obras de arte	04	07010413	E	100					DIEP	10/2022	12/2026	2		310 209	210 209	100 000	200 000	200 000	200 000	400 000		1 310 209
01	010	2020/125		Plano Municipal de Defesa da Floresta Contra Incêndios																						
01	010	2020/125	3	Faixas de Gestão de combustível	16	07011002	O	100					SMPC	01/2022	12/2022	0		100 010	10	100 000						100 010
01	010	2020/125	4	Criação de Pontos de Água	16	07010413	E	100					SMPC	01/2022	12/2022	0		70 010	10	70 000						70 010
01	010	2020/125	5	Limpeza e beneficiação de aceiros e caminhos	16	07030308	E	100					SMPC	01/2022	12/2022	0		20 010	10	20 000						20 010
01	010	2020/126		Operacionalização do Gabinete Técnico Florestal (GTF)																						
01	010	2020/126	1	Aquisição de equipamento técnico e administrativo	16	070109	O	100					SMPC	01/2022	12/2022	0		3 010	10	3 000						3 010
01	010	2020/128		Equipa de Sapadores Florestais																						
01	010	2020/128	1	Equipamento básico	16	07011002	O	100					SMPC	01/2022	12/2022	0		510	10	500						510
01	010	2020/128	2	Ferramentas e utensílios	16	070111	O	100					SMPC	01/2022	12/2022	0		5 010	10	5 000						5 010
01	010	2020/129		Deteção de incêndios em edifícios																						
01	010	2020/129	1	Aquisição/reparação de centrais	05	07011002	O	100					DEEM	01/2022	12/2022	0		10	10							10
01	010	2020/130		Apoio logístico a populações e agentes de proteção civil em cenário de operações - incêndios, cheias e inundações e outros																						
01	010	2020/130	2	Aquisição de bens	16	07011002	O	100					SMPC	01/2022	12/2022	0		5 010	10	5 000						5 010
01	010	2020/131		Unidade Local de Formação (Protocolo de 04.07.14 com a Escola Nacional de Bombeiros)																						
01	010	2020/131	1	Equipamento didático	14	07011002	O	100					CMBS	01/2022	12/2022	0		10	10							10
01	010	2020/131	2	Mobiliário	14	070109	O	100					CMBS	01/2022	12/2022	0		10 010	10	10 000						10 010
01	010	2020/131	3	Manuais técnicos	14	07011002	O	100					CMBS	01/2022	12/2022	0		10	10							10
01	010	2020/132		Central Municipal de Alerta e Comunicações conjunta																						
01	010	2020/132	1	Consolas	14	070109	O	100					CMBS	01/2022	12/2022	0		10 010	10	10 000						10 010
01	010	2020/132	2	Equipamento informático	14	070107	O	100					CMBS	01/2022	12/2022	0		10 010	10	10 000						10 010
01	010	2020/132	3	Equipamento para central telefónica	14	070109	O	100					CMBS	01/2022	12/2022	0		5 010	10	5 000						5 010
01	010	2020/132	4	Mobiliário	14	070109	O	100					CMBS	01/2022	12/2022	0		2 010	10	2 000						2 010
01	010	2020/134		Prevenção e controlo de cheias																						
01	010	2020/134	3	Aquisição de bens	16	07011002	O	100					SMPC	01/2022	12/2022	0		10	10							10
01	010	2020/135		Contrato Interadministrativo de delegação de competências no âmbito da Proteção Civil																						

Município de Coimbra

Orçamento em Preparação - Plano PluriAnual de Investimentos do ano 2022

(valores em euros)

Obj.	Prog.	Projeto		Designação	Código Classificação Orçamental	Forma de Realiz.	Fonte Financiamento (%)				Resp.	Datas (Mês/Ano)		Fases de Exec.	Realizado (a)	Despesas							Total previsto (j) = (a)+(b)+(e)+(f)+(g)+(h)+(i)								
		Ano / Nº	Ação				RP	RG	UE	EM		Início	Fim			2022			Anos seguintes												
																Total (b)=(c)+(d)	Financiam. definido (c)	Financiam. não definido (d)	2023 (e)	2024 (f)	2025 (g)	2026 (h)		2027 e seg. (i)							
01		Planeamento, Reabilitação e Qualificação Urbana																													
01	010	Proteção Civil																													
01	010	2020/135	2	Outros	16	07010307	O	100					SMPC	01/2022	12/2022	0		10	10										10		
01	010	2020/136		Plano de ação para vigilância e controlo de vespas velutinas																											
01	010	2020/136	2	Aquisição de ferramentas e utensílios	16	070111	O	100					SMPC	01/2022	12/2022	0	5	010	10	5	000								5	010	
01	010	2020/137		Aldeias Seguras Pessoas Seguras																											
01	010	2020/137	3	Aquisição de bens	16	07011002	O	100					SMPC	01/2022	12/2022	0	1	010	10	1	000								1	010	
01	010	2020/139		Novas competências na área da Proteção Civil																											
01	010	2020/139	4	Aquisição de equipamentos	16	07011002	O	100					SMPC	01/2022	12/2022	0	1	010	10	1	000								1	010	
01	010	2020/139	5	Centro de Coordenação Operacional Municipal (equipamentos)	16	07011002	O	100					SMPC	01/2022	12/2022	0	5	010	10	5	000								5	010	
01	010	2020/139	6	Centro Municipal de Operações de Socorro (equipamentos)	16	07011002	O	100					SMPC	01/2022	12/2022	0	5	010	10	5	000								5	010	
01	010	2020/371		Centros municipais de proteção civil - Proteção contra riscos de incêndios																											
01	010	2020/371	3	Aquisição de equipamento	16	07011002	O	100					SMPC	01/2022	12/2022	0	10	010	10	10	000								10	010	
01	010	2020/377		Danos provocados nas infraestruturas do Município e obras emergentes																											
01	010	2020/377	1	Estabilização de taludes na estrada de Coselhas	04	07010413	E	100					DIEP	05/2022	02/2024	1	10	000	10	000	1	190	000	100	000				1	300	000
01	010	2020/377	3	Conservação do viaduto do Calhabé	04	07030301	E	100					DEP	05/2022	02/2024	1	10		10		100	000	876	000					976	010	
01	010	2020/377	4	Estabilização do talude da Rua de Aveiro	04	07010413	O	100					DEP	06/2022	06/2022	0	10	010	10	10	000								10	010	
01	010	2020/377	5	Estabilização do talude na Rua do Brasil (Ladeira do Baptista)	04	07010413	E	100					DEP	06/2022	06/2022	0	15	010	10	15	000								15	010	
01	010	2020/377	6	Reconstrução de muros de suporte e outras obras	04	07010413	O	100					DIEP	01/2022	12/2026	1	615	470	315	470	300	000	300	000	300	000	300	000	1	815	470
01	010	2020/377	7	Estabilização de muro e talude junto ao polidesportivo de Vil de Matos	04	07010413	E	100					DIEP	03/2021	03/2023	1	230	000	10	000	220	000	320	000					550	000	
01	010	2022/68		Central única de operações e comunicações																											
01	010	2022/68	1	Equipamento	14	07011002	O	100					CMBS	01/2022	12/2022	0	5	000	5	000									5	000	
														Totais do Programa 010:		1 251 916	2 309 808	927 308	1 382 500	3 271 000	2 097 000	1 111 000	1 311 000		11 351 724						
														Totais do Objetivo 01:		30 550 337	37 007 254	18 562 412	18 444 842	50 776 579	41 806 769	36 883 720	39 613 600	0	236 638 259						
02		Coesão Territorial e Desenvolvimento Sócioeconómico																													
02	001	Desenvolvimento Económico e Apoio à Atividade Empre																													
02	001	2002/364		Parque Industrial de Taveiro																											
02	001	2002/364	1	Requalificação Ambiental e Urbana	04	07010413	O	100					DIEP	01/2019	12/2022	0	10		10										10		

Município de Coimbra

Orçamento em Preparação - Plano PluriAnual de Investimentos do ano 2022

(valores em euros)

Obj.	Prog.	Projeto		Designação	Código Classificação Orçamental	Forma de Realiz.	Fonte Financiamento (%)				Resp.	Datas (Mês/Ano)		Fases de Exec.	Realizado (a)	Despesas					Total previsto (j) = (a)+(b)+(e)+(f)+(g)+(h)+(i)			
		Ano / Nº	Ação				RP	RG	UE	EM		Início	Fim			2022			Anos seguintes					
																Total (b)=(c)+(d)	Financiam. definido (c)	Financiam. não definido (d)	2023 (e)	2024 (f)		2025 (g)	2026 (h)	2027 e seg. (i)
02		Coesão Territorial e Desenvolvimento Sócioeconómico																						
02 001		Desenvolvimento Económico e Apoio à Atividade Empre																						
02 001	2020/142	Gestão de Parques Empresariais e industriais																						
02 001	2020/142 2	Aquisição de sinalética		09 07011002	O	100					GAI	01/2022	12/2022	0		10	10						10	
02 001	2020/142 3	Aquisição de equipamentos		09 07011002	O	100					GAI	01/2022	12/2022	0		10	10						10	
02 001	2020/143	Ações de apoio ao investidor																						
02 001	2020/143 2	Registo da marca "Coimbra Investe"		09 070113	O	100					GAI	01/2022	12/2022	0		510	10	500						510
02 001	2020/143 3	Registo de outras marcas		09 070113	O	100					GAI	01/2022	12/2022	0		500	500							500
02 001	2020/150	Coimbra Inovação Parque (2ª Fase)																						
02 001	2020/150 1	Projetos de Infraestruturas		04 07010413	E	100					DEP	01/2022	12/2022	0		10	10							10
02 001	2022/75	Nova Zona Industrial																						
02 001	2022/75 1	Aquisição de terrenos		0102070101	O	100					CM	01/2022	12/2022	0		20	20							20
Totais do Programa 001:																1 070	570	500						1 070
02 002		Fomento da Atividade Sócioeconómica																						
02 002	2015/58	Cowork - Empresas culturais e criativas																						
02 002	2015/58 1	Aquisição de equipamento		09 07011002	O	100					GAI	01/2022	12/2022	0										
02 002	2017/68	Refuncionalização do Mercado D. Pedro V (CENTRO 2020 - PEDU - Fase 1)																						
02 002	2017/68 1	Estudos e projeto		05 07010303	E	15	85				DPEM	01/2017	12/2022	6	31 027	5 259	5 259							36 286
02 002	2017/68 2	Construção		05 07010301	E	15	85				DEEQ	01/2017	01/2023	4	1 132 375	390 000	390 000		25 000					1 547 375
02 002	2020/145	Mercado Municipal D. Pedro V																						
02 002	2020/145 2	Aquisição de equipamento básico		09 07011002	O	100					GAI	01/2022	12/2026	0		3 750	3 750		1 000	1 000	1 000	1 000		7 750
02 002	2020/145 7	Sistemas de Gestão Ambiental e Informação ao Público		09 070109	O	100					GAI	01/2022	12/2022	0		1 510	10	1 500						1 510
02 002	2020/145 8	Mobiliário e equipamento		09 07010303	O	100					GAI	01/2022	12/2026	0		2 510	10	2 500	1 000	1 000	1 000	1 000		6 510
02 002	2020/145 11	Apetreçamento com equipamento de apoio ao consumidor		09 07011002	O	100					GAI	01/2022	12/2026	0		2 500	500	2 000	500	500	500	500		4 500
02 002	2020/145 16	Adaptação de espaços do Mercado para serviços municipais																						
02 002	2020/145 16/1	Projeto		05 07010301	O	100					DPEM	01/2022	12/2022	0		20 000	20 000							20 000
02 002	2020/145 16/2	Construção		05 07010301	E	100					DEEQ	01/2022	12/2023	0		30 000	30 000		100 000					130 000
02 002	2020/145 16/3	Equipamento		05 07011002	O	100					DEEM	01/2022	12/2022	0		10	10							10
02 002	2020/406	Espaço Empresa																						

Município de Coimbra

Orçamento em Preparação - Plano PluriAnual de Investimentos do ano 2022

(valores em euros)

Obj.	Prog.	Projeto		Designação	Código Classificação Orçamental	Forma de Realiz.	Fonte Financiamento (%)				Resp.	Datas (Mês/Ano)		Fases de Exec.	Realizado (a)	Despesas					Total previsto (j) = (a)+(b)+(e)+(f)+(g)+(h)+(i)				
		Ano / Nº	Ação				RP	RG	UE	EM		Início	Fim			2022		Anos seguintes							
																Total (b)=(c)+(d)	Financiam. definido (c)	Financiam. não definido (d)	2023 (e)	2024 (f)		2025 (g)	2026 (h)	2027 e seg. (i)	
02		Coesão Territorial e Desenvolvimento Sócioeconómico																							
02 002		Fomento da Atividade Sócioeconómica																							
02	002	2020/406	4	Aquisição de hardware	09 070107	O	100					GAI	01/2022	12/2022	0		10	10							10
02	002	2020/406	5	Software informático	09 070108	O	100					GAI	01/2022	12/2022	0		10	10							10
02	002	2020/406	6	Mobiliário diverso	09 070109	O	100					GAI	01/2022	12/2022	0		10	10							10
02	002	2020/406	7	Equipamento básico	09 07011002	O	100					GAI	01/2022	12/2022	0		10	10							10
02	002	2020/406	8	Candeeiros e outros	09 07011002	O	100					GAI	01/2022	12/2022	0		10	10							10
02	002	2021/15		Feira do Bairro Norton de Matos																					
02	002	2021/15	1	Requalificação do espaço da feira	04 07010413	O	100					DEP	01/2022	12/2022	0		10	10							10
02	002	2021/15	2	Equipamento básico	09 07011002	O	100					GAI	01/2022	12/2022	0		10	10							10
02	002	2021/15	3	Aquisição de software	13 070108	O	100					DSIC	01/2022	12/2022	0		10	10							10
02	002	2021/15	4	Aquisição de hardware	13 070107	O	100					DSIC	01/2022	12/2022	0		10	10							10
02	002	2021/15	6	Mobiliário diverso	09 070109	O	100					GAI	01/2022	12/2022	0		10	10							10
02	002	2021/25		Feira dos 7 e 23																					
02	002	2021/25	1	Requalificação do espaço da feira dos 7 e 23 - São Martinho do Bispo	010207010413	O	100					GAF	01/2022	12/2022	2	352 722	297 977	54 745							352 722
Totais do Programa 002:															1 163 402	808 361	747 616	60 745	127 500	2 500	2 500	2 500	2 106 763		
02 003		Dinamização e Promoção do Turismo																							
02	003	2015/48		Linha de elétricos entre a Rua da Alegria e a Rotunda das Lages (CENTRO 2020 - PEDU - Fase 2) - Estudos	04 07010413	E	100					DIEP	01/2015	12/2022	0		10	10							10
02	003	2020/152		Modernização dos Espaços de Informação Turística (Largo da Portagem, Universidade, outros)																					
02	003	2020/152	3	Aquisição de equipamento	07 07011002	O	100					DCPT	01/2022	12/2022	0	1 010	10	1 000							1 010
02	003	2020/152	4	Obras de reabilitação	07 07010301	O	100					DCPT	01/2022	12/2022	0	10	10								10
02	003	2020/153		Comemorações Relevantes (Festas da Cidade, Dia Mundial do Turismo, Fim de Ano, Dias Internacionais, etc.)																					
02	003	2020/153	9	Artigos e objetos de valor (bustos e outras obras de arte)	07 070112	O	100					DCPT	01/2022	12/2022	0	10	10								10
02	003	2020/366		Gestão de áreas urbanas de desenvolvimento turístico																					
02	003	2020/366	1	Manutenção urbana	04 07010413	O	100					DIEP	01/2022	12/2026	1	50 010	10	50 000	50 000	50 000	50 000	50 000	50 000		250 010
02	003	2022/48		Margens do Rio Mondego - atividades de lazer e turismo																					
02	003	2022/48	1	Piscina flutuante	04 07010406	O	100					DEPM	01/2022	12/2023	0	10	10		10						20

Município de Coimbra

Orçamento em Preparação - Plano PluriAnual de Investimentos do ano 2022

(valores em euros)

Obj.	Prog.	Projeto		Designação	Código Classificação Orçamental	Forma de Realiz.	Fonte Financiamento (%)				Resp.	Datas (Mês/Ano)		Fases de Exec.	Realizado (a)	Despesas					Total previsto (j) = (a)+(b)+(e)+(f)+(g)+(h)+(i)			
		Ano / Nº	Ação				RP	RG	UE	EM		Início	Fim			2022			Anos seguintes					
																Total (b)=(c)+(d)	Financiam. definido (c)	Financiam. não definido (d)	2023 (e)	2024 (f)		2025 (g)	2026 (h)	2027 e seg. (i)
02		Coesão Territorial e Desenvolvimento Sócioeconómico																						
02 003		Dinamização e Promoção do Turismo																						
02 003	2022/48	2	Campos de jogos	04 07010302	E	100					DEPM	01/2022	12/2023	0		10	10		10				20	
02 003	2022/48	3	Zonas de apoio	04 07010413	O	100					DEPM	01/2022	12/2023	0		10	10		10				20	
Totais do Programa 003:																51 080	80	51 000	50 030	50 000	50 000	50 000		251 110
02 004		Acessibilidades/Vias Estruturantes																						
02 004	2006/30		Circular Externa																					
02 004	2006/30	1	Ligação da Circular Externa ao Monte Formoso	04 07030301	E	100					DIEP	02/2022	01/2023	1		610 994	10	610 984	60 000					670 994
02 004	2012/11		Acessibilidades ao Hospital dos Covões																					
02 004	2012/11	1	Projeto	04 07030301	O	100					DEP	01/2012	12/2022	1		10	10							10
02 004	2015/10		Prolongamento da Avenida da Lousã																					
02 004	2015/10	1	Estudos prévios e projeto	04 07030301	O	100					DEP	05/2022	03/2023	1		50 000	50 000		171 000					221 000
02 004	2015/11		Anel da Pedrulha (1ª fase)																					
02 004	2015/11	1	Projeto	04 07030301	O	100					DEP	01/2022	12/2022	1	253 534	5 071	5 071							258 605
02 004	2015/12		Via estruturante Santa Clara / S. Martinho do Bispo - troço Vale da Escola Agrária																					
02 004	2015/12	1	Projeto	04 07030301	O	100					DEP	01/2015	12/2022	1		429	429							429
02 004	2015/13		Via de ligação IC2/Via Planalto de Sta Clara																					
02 004	2015/13	1	Projeto	04 07030301	O	100					DEP	01/2015	12/2022	1		10	10							10
02 004	2015/14		Via rápida Bencanta / Taveiro - reformulação do Nó de S. Martinho do Bispo (obras complementares)																					
02 004	2015/14	1	Projeto	04 07030301	O	100					DEP	01/2015	12/2022	1		10	10							10
02 004	2015/15		Variante a Larçã																					
02 004	2015/15	1	Estudos	04 07030301	O	100					DEP	01/2015	12/2022	1		10	10							10
02 004	2015/17		Requalificação da Estrada das valas - Freguesia de Torre de Vilela e Souselas																					
02 004	2015/17	1	Projeto	04 07030308	O	100					DEP	01/2015	12/2022	1		10	10							10
02 004	2015/18		Prolongamento da Rua do Alto da Romeira (Zona Industrial de Eiras)																					
02 004	2015/18	1	Projeto	04 07030301	O	100					DEP	01/2015	12/2022	1		10	10							10
02 004	2016/18		Acessibilidades ao Polo III da UC																					
02 004	2016/18	1	Projeto	04 07030301	O	100					DEP	01/2016	12/2022	1		10	10							10
02 004	2017/63		Ponte do Paço																					

Município de Coimbra

Orçamento em Preparação - Plano PluriAnual de Investimentos do ano 2022

(valores em euros)

Obj.	Prog.	Projeto		Designação	Código Classificação Orçamental	Forma de Realiz.	Fonte Financiamento (%)				Resp.	Datas (Mês/Ano)		Fases de Exec.	Realizado (a)	Despesas					Total previsto (j) = (a)+(b)+(e)+(f)+(g)+(h)+(i)				
		Ano / Nº	Ação				RP	RG	UE	EM		Início	Fim			2022			Anos seguintes						
																Total (b)=(c)+(d)	Financiam. definido (c)	Financiam. não definido (d)	2023 (e)	2024 (f)		2025 (g)	2026 (h)	2027 e seg. (i)	
02		Coessão Territorial e Desenvolvimento Sócioeconómico																							
02	004	Acessibilidades/Vias Estruturantes																							
02	004	2017/63	2	Obra	04	07030301	E	100				DIEP	10/2019	10/2022	6	432 457	40 000	40 000							472 457
02	004	2018/54		Vias municipais principais (circulares e outros)																					
02	004	2018/54	1	Manutenção, beneficiação e conservação	04	07030301	E	100				DIEP	01/2022	12/2026	0		10	10	1 000 000	1 000 000	1 000 000	1 000 000			4 000 010
02	004	2018/57		Variante a Eiras																					
02	004	2018/57	1	Projeto e construção 2º troço	04	07030301	O	100				DEP	01/2018	12/2022	1		10	10							10
02	004	2018/58		Ligação da Circular Externa ao Hospital Pediátrico																					
02	004	2018/58	1	Projeto	04	07030301	O	100				DEP	03/2022	03/2023	0	90 319	90 319		20 000						110 319
02	004	2018/58	2	Construção	04	07030301	E	100				DIEP	01/2022	12/2022	0		10	10							10
02	004	2019/53		Rua Pedro Hispano - rotunda																					
02	004	2019/53	1	Projeto e construção	04	07030301	O	100				DEP	06/2022	03/2023	1	100 010	10	100 000	40 000						140 010
02	004	2019/54		Ligação Ponte Rainha Santa / Alto dos Barreiros																					
02	004	2019/54	1	Projeto	04	07030301	O	100				DIEP	01/2019	12/2022	1		10	10							10
02	004	2019/55		Ligação Rua Virgílio Correia/Circular Interna																					
02	004	2019/55	1	Projeto e construção	04	07030301	O	100				DIEP	05/2022	12/2026	0	20 010	10	20 000	200 000	600 000	180 000				1 000 010
02	004	2019/56		Via estruturante Santa Clara / S. Martinho do Bispo - Troço Via rápida / Rua dos Covões																					
02	004	2019/56	1	Projeto	04	07030301	O	100				DEP	01/2019	12/2022	1		10	10							10
02	004	2019/57		Via estruturante Taveiro / Ribeira de Frades																					
02	004	2019/57	1	Projeto	04	07030301	O	100				DEP	01/2019	12/2022	1		10	10							10
02	004	2019/58		Via estruturante Santa Clara/S. Martinho do Bispo - troço Centro de saúde/Guarda Inglesa e ligação ao IC2 (Nó do Planalto de Sta Clara)																					
02	004	2019/58	1	Projeto	04	07030301	O	100				DEP	01/2021	12/2022	1		10	10							10
02	004	2019/59		Ligação Bencanta - Espadaneira																					
02	004	2019/59	1	Projeto	04	07030301	O	100				DEP	01/2019	12/2022	1		10	10							10
02	004	2022/17		Requalificação da Av. Elisio de Moura - Alteração de circulação e estacionamento																					
02	004	2022/17	1	Projeto	04	07030305	O	100				DEP	07/2022	03/2023	1		10	10	10 000						10 010
02	004	2022/17	2	Construção	04	07030305	E	100				DIEP	10/2022	02/2025	0	50 000	50 000		500 000	350 000	100 000				1 000 000
02	004	2022/18		Requalificação da Estrada de Eiras																					
02	004	2022/18	1	Projeto	04	07030305	O	100				DEP	07/2022	03/2023	1		10	10	10 000						10 010

Município de Coimbra

Orçamento em Preparação - Plano PluriAnual de Investimentos do ano 2022

(valores em euros)

Obj.	Prog.	Projeto		Designação	Código Classificação Orçamental	Forma de Realiz.	Fonte Financiamento (%)				Resp.	Datas (Mês/Ano)		Fases de Exec.	Realizado (a)	Despesas					Total previsto (j) = (a)+(b)+(e)+(f)+(g)+(h)+(i)				
		Ano / Nº	Ação				RP	RG	UE	EM		Início	Fim			2022			Anos seguintes						
																Total (b)=(c)+(d)	Financiam. definido (c)	Financiam. não definido (d)	2023 (e)	2024 (f)		2025 (g)	2026 (h)	2027 e seg. (i)	
02		Coesão Territorial e Desenvolvimento Sócioeconómico																							
02 004		Acessibilidades/Vias Estruturantes																							
02 004	2022/18	2	04	07030305	E	100					DIEP	06/2022	02/2025	0	100 000	100 000			1 050 000	350 000	100 000			1 600 000	
Totais do Programa 004:															685 991	1 067 003	336 019	730 984	3 061 000	2 300 000	1 380 000	1 000 000		9 493 994	
02 005		Acessibilidades/Vias Complementares																							
02 005	2015/19																								
02 005	2015/19	1	04	07030308	E	100					DIEP	02/2016	01/2022	6	25 804	5 010	10	5 000							30 814
02 005	2017/24																								
02 005	2017/24	1	04	07030301	E	100					DIEP	01/2022	08/2024	2		10	10		450 000	1 780 000					2 230 010
02 005	2017/24	2	04	07030301	E	100					DIEP	04/2022	02/2023	1		20 000	20 000		275 000						295 000
02 005	2017/24	5	04	07030301	E	100					DIEP	06/2022	08/2023	1		70 010	10	70 000	165 000						235 010
02 005	2017/24	7	04	07030301	E	100					DIEP	06/2022	08/2022	1		45 010	10	45 000							45 010
02 005	2017/24	8	04	07030301	O	100					DEP	07/2021	02/2024	1		100 010	10	100 000	150 000	100 000					350 010
02 005	2019/61																								
02 005	2019/61	1	04	07030308	E	100					DIEP	08/2020	04/2022	6	366 352	124 673	124 673								491 025
02 005	2019/62																								
02 005	2019/62	1	0102	07030308	O	100					GAF	01/2022	12/2022	0		10	10								10
02 005	2019/63																								
02 005	2019/63	1	0102	07030308	E	100					GAF	01/2019	12/2022	0		10	10								10
02 005	2019/64																								
02 005	2019/64	1	04	07030308	O	100					DIEP	04/2019	12/2022	6	97 485	20 602	602	20 000							118 087
02 005	2020/158																								
02 005	2020/158	1	04	07030301	E	100					DEP	04/2022	01/2026	1	95 111	50 000	15 000	35 000	50 000	50 000	50 000	50 000	50 000		345 111
02 005	2020/158	2	04	07030301	O	100					DIEP	01/2022	12/2026	0	269 521	850 000	300 000	550 000	550 000	550 000	550 000	1 100 000			3 869 521
02 005	2020/158	3	04	07030301	O	100					DIEP	01/2022	12/2026	0		4 144 672	4 144 672		2 580 000	1 550 000	1 550 000	1 100 000			10 924 672
02 005	2020/158	4	04	07030301	O	100					DIEP	01/2022	12/2026	1	149 591	150 010	10	150 000	300 000	300 000	300 000	300 000			1 499 601
02 005	2020/158	6	04	07030301	E	100					DIEP	01/2022	12/2022	0			10	10							10
02 005	2021/27																								

Município de Coimbra

Orçamento em Preparação - Plano PluriAnual de Investimentos do ano 2022

(valores em euros)

Obj.	Prog.	Projeto		Designação	Código Classificação Orçamental	Forma de Realiz.	Fonte Financiamento (%)				Resp.	Datas (Mês/Ano)		Fases de Exec.	Realizado (a)	Despesas					Total previsto (j) = (a)+(b)+(e)+(f)+(g)+(h)+(i)					
																2022			Anos seguintes							
		Ano / Nº	Ação				RP	RG	UE	EM		Início	Fim			Total (b)=(c)+(d)	Financiam. definido (c)	Financiam. não definido (d)	2023 (e)	2024 (f)		2025 (g)	2026 (h)	2027 e seg. (i)		
02				Coessão Territorial e Desenvolvimento Sócioeconómico																						
02 005				Acessibilidades/Vias Complementares																						
02	005	2021/27	1	Alargamento e correção de curva no cruzamento Vale de Açor / Sobral de Ceira	04	07030308	E	100					DIEP	10/2021	12/2022	2		78 140	78 140							78 140
02	005	2021/27	2	Ligação da Rua Manuel C. Castro à Rua da Igreja	04	07030308	O	100					DIEP	01/2022	11/2022	1		230 000	230 000							230 000
Totais do Programa 005:														1 003 864	5 888 177	4 913 177	975 000	4 520 000	4 330 000	2 450 000	2 550 000		20 742 041			
02 006				Ordenamento de Tráfego e Circulação																						
02	006	2016/36		Mobilidade Digital (CENTRO 2020 - PEDU - Fase 2)																						
02	006	2016/36	1	Estudos e projeto	04	07030301	O	100					DMT	01/2022	07/2022	0		30 010	10	30 000						30 010
02	006	2016/38		Caminhos pedonais de Cruz de Celas/Baixa, Santa Clara, Arregaça e Loios (CENTRO 2020 - PEDU - Fase 1)																						
02	006	2016/38	1	Cruz de Celas/Baixa, Arregaça e Loios	04	07030301	E	15	85				DIEP	11/2021	12/2023	2	273 200	2 320 758	2 320 758		350 000					2 943 958
02	006	2016/38	2	Sta Clara/Calçada de Sta Isabel	04	07030301	E	15	85				DIEP	11/2019	12/2023	4	520 608	550 000	550 000		60 000					1 130 608
02	006	2016/56		Ciclovia de Coimbra - Coimbra B/Vale das Flores/Portela, incluindo Ponte Pedonal e Ciclável (CENTRO 2020 - PEDU - Fase 1)																						
02	006	2016/56	1	Estudos, projeto e execução	04	07030301	E	15	85				DIEP	01/2021	01/2022	6	2 434 256	101 475	101 475							2 535 731
02	006	2016/56	3	Postos de estacionamento de bicicletas (CENTRO 2020 - PEDU - Fase 1) - construção	04	07030301	E	100					DIEP	10/2020	01/2022	6	99 935	20 000	20 000							119 935
02	006	2016/57		Gestão de Tráfego - Implementação de sistemas de gestão de tráfego (CENTRO 2020 - PEDU - Fase 2)																						
02	006	2016/57	1	Estudos e projeto	04	07011002	O	100					DMT	01/2022	07/2022	0		5 010	10	5 000						5 010
02	006	2016/57	2	Empreitadas	04	07030301	E	100					DMT	07/2022	12/2023	0		100 010	10	100 000	600 000					700 010
02	006	2017/57		Ciclovia de Coimbra - Ligação Sólum/Av. Urbano Duarte (CENTRO 2020 - PEDU - Fase 2)																						
02	006	2017/57	1	Estudos, projeto e execução	04	07030301	E	100					DIEP	10/2022	05/2024	0		25 010	10	25 000	150 000	225 000				400 010
02	006	2017/58		Ciclovia de Coimbra - Extensões à Sólum e Vale das Flores (CENTRO 2020 - PEDU - Fase 2)																						
02	006	2017/58	1	Estudos, projeto e execução	04	07030301	E	100					DIEP	10/2022	05/2024	0		30 010	10	30 000	250 000	220 000				500 010
02	006	2018/2		Reestruturação da rede de parques periféricos / Ecovia																						
02	006	2018/2	1	Projeto e construção	04	07010413	E	100					DIEP	01/2022	12/2022	0		10	10							10
02	006	2020/160		Sinalização																						
02	006	2020/160	1	Pintura de marcas rodoviárias	04	07010409	O	100					DIEP	04/2022	10/2024	0	457 905	450 020	450 020		200 000	50 000				1 157 925
02	006	2020/161		Proteção da Circulação Pedonal																						

Município de Coimbra

Orçamento em Preparação - Plano PluriAnual de Investimentos do ano 2022

(valores em euros)

Obj.	Prog.	Projeto		Designação	Código Classificação Orçamental	Forma de Realiz.	Fonte Financiamento (%)				Resp.	Datas (Mês/Ano)		Fases de Exec.	Realizado (a)	Despesas					Total previsto (j) = (a)+(b)+(e)+(f)+(g)+(h)+(i)						
																2022			Anos seguintes								
		Ano / Nº	Ação				RP	RG	UE	EM		Início	Fim			Total (b)=(c)+(d)	Financiam. definido (c)	Financiam. não definido (d)	2023 (e)	2024 (f)		2025 (g)	2026 (h)	2027 e seg. (i)			
02 Coesão Territorial e Desenvolvimento Sócioeconómico																											
02 006 Ordenamento de Tráfego e Circulação																											
02	006	2020/161	2	Marcação de estradas e dispositivos de segurança	04	07010409	E	100					DIEP	01/2022	12/2026	1	233 569	50 010	10	50 000	200 000	200 000	200 000	200 000		1 083 579	
02	006	2020/162		Semaforizações/Segurança Rodoviária																							
02	006	2020/162	1	Semaforizações e outros sistemas	04	07010409	E	100					DIEP	01/2022	12/2026	1	468 642	50 010	10	50 000	200 000	200 000	200 000	200 000		1 318 652	
02	006	2020/163		Sinalização Direcional																							
02	006	2020/163	1	Aquisição e instalação	04	07010409	O	100					DMT	01/2022	12/2022	0		50 000	20 000	30 000							50 000
02	006	2020/163	2	Iluminação / Ligação à Rede Pública	04	07010404	O	100					DMT	01/2022	12/2022	0		10 010	10	10 000							10 010
02	006	2020/164		Sistema de Controlo de Acessos																							
02	006	2020/164	1	Aquisição e montagem	04	07011002	O	100					DMT	01/2022	12/2026	0		10 010	10	10 000	20 000	20 000	20 000	20 000		90 010	
02	006	2020/169		Contrato com a JCDecaux (contrapartida na Receita)																							
02	006	2020/169	1	Aquisição de bens de investimento	04	07011002	O	100					DMT	01/2022	12/2026	0		560 010	10	560 000	60 000	60 000	60 000	60 000		800 010	
02	006	2021/13		Ciclovia Ribeirinha do Mondego - Troço Portela/Quinta das Varandas																							
02	006	2021/13	1	Estudos, projeto e execução	04	07030301	E	100					DEP	10/2022	05/2024	0		30 010	10	30 000	40 000	10 000					80 010
02	006	2021/16		Ciclovia do Mondego (contrato Interadministrativo de Delegação de Competências, de 03.08.2021, com a CIM/RC, Figueira-da-Foz, Montemor-o-Velho e Coimbra)																							
02	006	2021/16	1	Projeto	04	07030301	O	100					DMT	01/2022	12/2022	6		14 240	14 240								14 240
02	006	2021/16	2	Execução	04	07030301	E	100					DMT	01/2022	12/2023	1		172 488	172 488	86 367							258 855
02	006	2021/16	3	Manutenção	04	07030301	E	100					DMT	01/2022	12/2026	0		10	10	20 000	20 000	20 000	20 000				80 010
02	006	2021/28		Ciclovia de Coimbra - Ligação entre Coimbra B e S. Martinho de Árvore ao longo do leito periférico direito																							
02	006	2021/28	1	Projeto	04	07030301	O	100					DMT	01/2021	12/2022	0		10	10								10
02	006	2021/28	2	Execução	04	07030301	E	100					DMT	10/2022	05/2024	0		25 010	10	25 000	150 000	225 000					400 010
02	006	2021/29		Ciclovia de Coimbra - Ligação da Ponte Açude e o Vale do Rosal em Santa Clara à ISCAC/ESAC e Piscinas de S. Martinho do Bispo																							
02	006	2021/29	1	Projeto	04	07030301	O	100					DMT	10/2022	05/2024	1		30 010	10	30 000	40 000	10 000					80 010
02	006	2021/29	2	Execução	04	07030301	E	100					DMT	05/2022	05/2025	0		60 010	10	60 000	140 000	10 000	90 000				300 010
02	006	2022/20		Ciclovia do Rio Ceira (Protocolo de execução com a CIM/RC)																							
02	006	2022/20	1	Projeto	04	07030301	O	100					DMT	01/2022	12/2022	0		5 010	10	5 000							5 010
02	006	2022/20	2	Execução	04	07030301	E	100					DMT	01/2022	12/2022	0		10	10								10

Município de Coimbra

Orçamento em Preparação - Plano PluriAnual de Investimentos do ano 2022

(valores em euros)

Obj.	Prog.	Projeto		Designação	Código Classificação Orçamental	Forma de Realiz.	Fonte Financiamento (%)				Resp.	Datas (Mês/Ano)		Fases de Exec.	Realizado (a)	Despesas					Total previsto (j) = (a)+(b)+(e)+(f)+(g)+(h)+(i)		
																2022			Anos seguintes				
		Ano / Nº	Ação				RP	RG	UE	EM		Início	Fim			Total (b)=(c)+(d)	Financiam. definido (c)	Financiam. não definido (d)	2023 (e)	2024 (f)		2025 (g)	2026 (h)
02 Coesão Territorial e Desenvolvimento Sócioeconómico																							
02 006 Ordenamento de Tráfego e Circulação																							
02	006	2022/21		Ciclovía Ingote/Casa do Sal																			
02	006	2022/21	1	Estudos, projeto e execução	04	07030301	E	100		DEP	08/2022	06/2024	0		40 010	10	40 000	80 000	30 000		150 010		
02	006	2022/32		Gare Intermodal de Coimbra																			
02	006	2022/32	1	Projeto	05	07010307	O	100		DPEM	01/2022	12/2022	0		10	10					10		
02	006	2022/32	2	Execução	05	07010307	E	100		DEEQ	01/2022	12/2022	0		10	10					10		
02	006	2022/34		Equipamento Urbano (sinalização, transportes e outros)																			
02	006	2022/34	1	Fornecimento e aquisição	04	07010409	O	100		DMT	01/2022	12/2026	0		10 000	10 000		75 000	75 000	75 000	75 000	310 000	
02	006	2022/54		Integração funcional dos espaços envolventes à linha do Metro Mondego																			
02	006	2022/54	1	Projeto e execução	04	07030301	E	100		DEPM	01/2022	12/2023	0		10	10		10				20	
Totais do Programa 006:														4 488 115	4 749 211	3 659 211	1 090 000	2 721 377	1 355 000	665 000	575 000		14 553 703
02 007 Melhoria da Mobilidade Pedonal e Segurança Rodoviár																							
02	007	2020/170		Pavimentação e manutenção de vias e passeios																			
02	007	2020/170	6	Construção e conservação de passeios e calçadas	04	07030301	E	100		DIEP	01/2022	12/2026	1		1 120 370	100 000	1 020 370	850 000	500 000	500 000	500 000	3 470 370	
02	007	2020/170	7	Requalificação de pavimentos e sinalização	04	07030301	O	100		DIEP	01/2022	12/2026	0		1 600 000	500 000	1 100 000	500 000	500 000	500 000	500 000	3 600 000	
02	007	2022/22		Adaptação do espaço público à circulação de pessoas com mobilidade reduzida																			
02	007	2022/22	1	Projeto e construção	04	07030313	E	100		DEP	01/2022	12/2025	1		80 010	10	80 000	120 000	100 000	100 000		400 010	
02	007	2022/23		Passagem superior pedonal Casa do Sal/Monte Formoso																			
02	007	2022/23	1	Projeto e construção	04	07030313	E	100		DEP	08/2022	12/2025	1		50 010	10	50 000	500 000	500 000	150 000		1 200 010	
Totais do Programa 007:														2 850 390	600 020	2 250 370	1 970 000	1 600 000	1 250 000	1 000 000		8 670 390	
02 008 Infraestruturas Aeroportuárias																							
02	008	2018/1		Infraestruturas																			
02	008	2018/1	2	Projeto e construção	05	07010413	O	100		DEEM	01/2022	12/2022	0		10	10						10	
02	008	2018/1	3	Manutenção	05	07010413	E	100		DEEM	01/2022	12/2026	0	160 695	50 010	10	50 000	50 000	50 000	50 000	50 000	410 705	
02	008	2018/1	4	Conservação de equipamento diverso	05	07011002	O	100		DEEM	01/2022	12/2022	0		10	10						10	
02	008	2018/1	5	Equipamentos	05	07011002	O	100		DEEM	01/2022	12/2026	0	36 863	25 000	8 000	17 000	10 000	10 000	10 000	10 000	101 863	
02	008	2018/1	6	Manutenção geral do edifício do Aeródromo	05	07010307	E	100		DEEM	01/2022	12/2022	0		67 150	67 150						67 150	
02	008	2018/1	7	Aquisição de mobiliário	05	070109	O	100		DEEM	01/2022	12/2022	0		10	10						10	

Município de Coimbra

Orçamento em Preparação - Plano PluriAnual de Investimentos do ano 2022

(valores em euros)

Obj.	Prog.	Projeto		Designação	Código Classificação Orçamental	Forma de Realiz.	Fonte Financiamento (%)				Resp.	Datas (Mês/Ano)		Fases de Exec.	Realizado (a)	Despesas					Total previsto (j) = (a)+(b)+(e)+(f)+(g)+(h)+(i)				
		Ano / Nº	Ação				2022					Anos seguintes													
							RP	RG	UE	EM		Total (b)=(c)+(d)	Financiam. definido (c)			Financiam. não definido (d)	2023 (e)	2024 (f)	2025 (g)	2026 (h)		2027 e seg. (i)			
02 Coesão Territorial e Desenvolvimento Sócioeconómico																									
02 008 Infraestruturas Aeroportuárias																									
02	008	2018/1	8	Construção de posto de abastecimento	05 07010413	O	100					DEEM	01/2022	12/2022	0		10	10						10	
02	008	2018/1	9	Aquisição de terrenos	0102070101	O	100					DP	01/2022	12/2022	0	6 056	6 056							6 056	
02	008	2018/1	10	Aquisição da viatura VECI para prevenção ao Aeródromo	14 0701060202	O	100					CMBS	01/2022	12/2022	0	10	10							10	
Totais do Programa 008:															197 558	148 266	81 266	67 000	60 000	60 000	60 000	60 000		585 824	
02 009 Equipamentos e Infraestruturas Estruturantes																									
02	009	2010/20		Centro de Convenções e Espaço Cultural/Convento S. Francisco																					
02	009	2010/20	5	Centro de Convenções e Espaço Cultural - obra																					
02	009	2010/20	5/1	Investimentos diversos	05 07010307	E	100					DEEQ	01/2010	12/2022	0	29 572 321	142 503	142 503							29 714 824
02	009	2010/20	6	Centro Convenções e Espaço Cultural - Fiscalização	05 07010307	O	100					DEEQ	01/2011	12/2022	0	920 374	5 010	10	5 000						925 384
02	009	2010/20	7	Centro de Convenções e Espaço Cultural - Mobiliário e equipamento																					
02	009	2010/20	7/1	Equipamento básico	09 07011002	O	100					DCL	01/2010	12/2022	0	1 799 273	4 272	4 272							1 803 545
02	009	2010/20	8	Antiga Igreja S. Francisco/Centro de Convenções e Espaço Cultural - investimentos diversos	05 07010307	E	100					DEEQ	01/2015	12/2022	1	1 927 203	149 532	149 532							2 076 735
02	009	2010/20	9	Centro de Convenções e Espaço Cultural - assistência técnica	05 07010307	E	100					DEEQ	01/2010	12/2022	0	488 281	15 010	10	15 000						503 291
02	009	2010/20	10	Outros estudos, projetos e empreitadas diversas	05 07010307	E	100					DEEQ	01/2019	12/2023	0	118 576	857 221	7 221	850 000	500 000					1 475 797
02	009	2010/20	11	Antiga Igreja do Convento S. Francisco - equipamento básico	07 07011002	O	100					DCTD	01/2019	12/2022	0										
02	009	2010/20	13	Parque de estacionamento - Investimentos diversos	05 07010307	E	100					DEEQ	01/2016	12/2022	0	1 436 338	25 010	10	25 000						1 461 348
02	009	2010/20	14	Estabilização na encosta da Calçada de Santa Isabel	04 07010413	O	100					DEEQ	01/2022	01/2022	1		378 374	378 374							378 374
02	009	2012/42		Estabilização da margem direita do Rio Mondego entre a Ponta Sta Clara e o Açude-Ponte de Coimbra (POSEUR - Portugal 2020)																					
02	009	2012/42	1	Estudos e projetos	04 07030313	E	15	85				DEP	09/2021	12/2022	6	67 125	18 300	16 300	2 000						85 425
02	009	2012/42	2	Construção	04 07030313	E	15	85				DIEP	01/2020	02/2024	5	6 777 279	4 215 466	4 215 466		1 915 000	100 000				13 007 745
02	009	2014/42		Desassoreamento da Albufeira Açude-Ponte de Coimbra (POSEUR - Portugal 2020)																					
02	009	2014/42	1	Estudos e projetos	04 07030313	E	15	85				DEP	01/2014	12/2022	6	65 805	10	10							65 815
02	009	2014/42	2	Construção	04 07030313	E	15	85				DIEP	01/2014	01/2023	6	4 243 124	63 764	63 764		25 000					4 331 888
02	009	2016/40		Interface Coimbra Nascente (CENTRO 2020 - PEDU - Fase 2)																					
02	009	2016/40	1	Estudos, projetos e execução	04 07030301	E	100					DIEP	01/2016	12/2022	0		10	10							10

Município de Coimbra

Orçamento em Preparação - Plano PluriAnual de Investimentos do ano 2022

(valores em euros)

Obj.	Prog.	Projeto		Designação	Código Classificação Orçamental	Forma de Realiz.	Fonte Financiamento (%)				Resp.	Datas (Mês/Ano)		Fases de Exec.	Realizado (a)	Despesas					Total previsto (j) = (a)+(b)+(e)+(f)+(g)+(h)+(i)																							
		Ano / Nº	Ação				RP	RG	UE	EM		Início	Fim			2022			Anos seguintes																									
																Total (b)=(c)+(d)	Financiam. definido (c)	Financiam. não definido (d)	2023 (e)	2024 (f)		2025 (g)	2026 (h)	2027 e seg. (i)																				
02		Coesão Territorial e Desenvolvimento Sócioeconómico																																										
02 009		Equipamentos e Infraestruturas Estruturantes																																										
02 009	2016/41	Interface Intermodal Coimbra Sul / Poente (CENTRO 2020 - PEDU - Fase 2)																																										
02 009	2016/41	1	Estudos, projetos e execução																		04	07030301	E	100		DIEP	01/2016	12/2022	0										10					
02 009	2017/59	Interface Intermodal Coimbra Norte - 2ª Fase (CENTRO 2020 - PEDU - Fase 2)																																										
02 009	2017/59	1	Estudos, projeto e execução																		04	07030301	E	100		DIEP	01/2017	12/2022	0												10			
02 009	2019/39	Estabilização da margem esquerda do rio Mondego entre a Ponte de Sta Clara e Açude Ponte e das margens esquerda e direita na zona do Parque																																										
02 009	2019/39	1	Projeto																		04	07010413	E	100		DEP	09/2021	12/2022	6	27 743	10 879	10 879										38 622		
02 009	2019/39	2	Construção																		04	07010413	E	100		DIEP	06/2022	06/2024	1		1 000 010		10	1 000 000	3 901 000	700 000								5 601 010
02 009	2020/171	Manutenção do Centro de Convenções e Espaço Cultural S. Francisco																																										
02 009	2020/171	1	Investimentos diversos																		05	07010307	O	100		DEEQ	01/2022	12/2026	0		10 010		10	10 000	10 000	10 000	10 000	10 000						50 010
															Totais do Programa 009:		47 443 442	6 895 401	4 988 401	1 907 000	6 351 000	810 000	10 000	10 000											61 519 843									
															Totais do Objetivo 02:		54 982 372	22 458 959	15 326 360	7 132 599	18 860 907	10 507 500	5 867 500	5 247 500	0										117 924 738									
03		Cidade Solidária e Humanista																																										
03 001		Descentralização e Apoio às Uniões e Juntas Fregues																																										
03 001	2018/76	Apoio a investimento a ações diversas das Uniões e Juntas de Freguesia																																										
03 001	2018/76	7	Apoio à construção/recuperação de sedes de Uniões e Juntas de Freguesia																		0102	07010307	O	100		GAF	01/2022	12/2026	0		10 010		10	10 000	10 000	10 000	10 000	10 000						50 010
															Totais do Programa 001:			10 010	10	10 000	10 000	10 000	10 000	10 000	10 000									50 010										
03 002		Função Social do Transporte Público																																										
03 002	2017/11	Apoio ao investimento dos SMTUC - PEDU																																										
03 002	2017/11	4	Sistema de Bilhética da Sociedade Metro Mondego - SMM (CENTRO 2020 - PEDU - Fase 1)																																									
03 002	2017/11	4/1	Sistema de Bilhética - investimento																		04	07011002	O	100		DMT	01/2022	12/2023	1		10	10		4 059 000									4 059 010	
03 002	2017/13	Colocação de abrigos para transportes públicos																																										
03 002	2017/13	1	Fornecimento e instalação de abrigos																		04	07011002	E	100		DMT	01/2022	12/2022	0															
03 002	2017/13	2	Ligação à rede de iluminação pública																		04	07010404	O	100		DIEP	01/2022	12/2026	0		20 010		10	20 000	20 000	20 000	20 000	20 000						100 010
															Totais do Programa 002:			20 020	20	20 000	4 079 000	20 000	20 000	20 000	20 000										4 159 020									

Município de Coimbra

Orçamento em Preparação - Plano PluriAnual de Investimentos do ano 2022

(valores em euros)

Obj.	Prog.	Projeto		Designação	Código Classificação Orçamental	Forma de Realiz.	Fonte Financiamento (%)				Resp.	Datas (Mês/Ano)		Fases de Exec.	Realizado (a)	Despesas					Total previsto (j) = (a)+(b)+(e)+(f)+(g)+(h)+(i)			
		Ano / Nº	Ação				RP	RG	UE	EM		Início	Fim			2022			Anos seguintes					
																Total (b)=(c)+(d)	Financiam. definido (c)	Financiam. não definido (d)	2023 (e)	2024 (f)		2025 (g)	2026 (h)	2027 e seg. (i)
03				Cidade Solidária e Humanista																				
03 003				Ação Social e Família																				
03 003	2021/21			Apoios a Crianças e Jovens																				
03 003	2021/21	1		Comissão de Proteção de Crianças e Jovens em Risco Coimbra	0102	070109	O	100		DIAS	01/2022	12/2022	0		2 510	10	2 500						2 510	
Totais do Programa 003:															2 510	10	2 500							2 510
03 005				Estratégia Municipal de Apoio à População em Situaç																				
03 005	2020/200			Apoio à população em situação de sem abrigo																				
03 005	2020/200	4		Centro Municipal de Integração Social - Aquisição de equipamento	06	07011002	O	100		DIAS	01/2022	12/2022	2		1 000	1 000							1 000	
Totais do Programa 005:															1 000	1 000								1 000
Totais do Objetivo 03:															0	33 540	1 040	32 500	4 089 000	30 000	30 000	30 000	0	4 212 540
04				Cidade da Cultura, das Artes e do Conhecimento																				
04 001				Valorização do Património Histórico e Cultural																				
04 001	2012/76			Novo Arquivo Municipal de Coimbra																				
04 001	2012/76	1		Projeto	05	07010301	E	100		DPEM	01/2019	12/2023	1	13 284	39 053	39 053		50 000					102 337	
04 001	2012/76	2		Construção	05	07010301	E	100		DEEQ	01/2019	12/2025	1		10	10		750 000	1 000 000	250 000			2 000 010	
04 001	2012/76	3		Construção da vedação exterior	05	07010301	E	100		DEEQ	01/2022	12/2022	0		300 010	10	300 000						300 010	
04 001	2020/203			Museu Municipal Edifício Chiado - Coleção Telo de Morais																				
04 001	2020/203	1		Equipamentos	07	07011002	O	100		DM	01/2022	12/2026	0		20 000	20 000		10	10 000	10	10 000		40 020	
04 001	2020/205			Factos da Cidade																				
04 001	2020/205	3		Arte urbana	07	070305	O	100		DCPT	01/2022	12/2022	0		25 618	5 618	20 000						25 618	
04 001	2020/207			Museu Municipal - Núcleo do Carro Elétrico																				
04 001	2020/207	3		Aquisição e instalação de equipamentos	07	07011002	O	100		DM	01/2022	12/2022	0		10	10							10	
04 001	2020/207	4		Concretização do projeto de conceção (intervenção no edifício)	07	07010307	E	100		DM	01/2022	12/2022	0		10	10							10	
04 001	2020/208			Museu Municipal - Núcleo Coimbra Judaica																				
04 001	2020/208	4		Aquisição e instalação de equipamentos	07	07011002	O	100		DM	01/2022	12/2022	2		30 788	14 788	16 000						30 788	
04 001	2020/208	5		Concretização do projeto de conceção (intervenção no edifício)	07	07010307	O	100		DM	01/2022	12/2022	0		10	10							10	
04 001	2020/211			Núcleo Museológico da Guitarra e do Fado de Coimbra																				
04 001	2020/211	5		Mobiliário	07	070109	O	100		DM	01/2022	12/2022	0		10	10							10	

Município de Coimbra

Orçamento em Preparação - Plano PluriAnual de Investimentos do ano 2022

(valores em euros)

Obj.	Prog.	Projeto		Designação	Código Classificação Orçamental	Forma de Realiz.	Fonte Financiamento (%)				Resp.	Datas (Mês/Ano)		Fases de Exec.	Realizado (a)	Despesas					Total previsto (j) = (a)+(b)+(e)+(f)+(g)+(h)+(i)			
		Ano / Nº	Ação				RP	RG	UE	EM		Início	Fim			2022			Anos seguintes					
																Total (b)=(c)+(d)	Financiam. definido (c)	Financiam. não definido (d)	2023 (e)	2024 (f)		2025 (g)	2026 (h)	2027 e seg. (i)
04		Cidade da Cultura, das Artes e do Conhecimento																						
04 001		Valorização do Património Histórico e Cultural																						
04 001	2020/211	6	Equipamento multimédia	07 070107	O	100					DM	01/2022	12/2022	0		10	10						10	
04 001	2020/212		Museu Municipal - Refeitório de Santa Cruz - Sala da Cidade																					
04 001	2020/212	8	Equipamentos	07 07011002	O	100					DM	01/2022	12/2022	0	1 000	1 000							1 000	
04 001	2020/215		Museu Municipal - Núcleo Etnográfico (traje)																					
04 001	2020/215	4	Instalação do núcleo	07 07011002	O	100					DM	01/2022	12/2022	0	10	10							10	
04 001	2020/215	5	Concretização do projeto de conceção (intervenção no edifício)	07 07010302	O	100					DM	01/2022	12/2022	0	10	10							10	
04 001	2022/45		Estátua de D. Afonso Henriques																					
04 001	2022/45	1	Conceção e instalação	07 070305	O	100					CM	01/2022	12/2022	0	10	10							10	
04 001	2022/50		Passoio da Fama																					
04 001	2022/50	1	Conceção e criação	04 07010413	O	100					DEPM	01/2022	12/2022	0	10	10							10	
04 001	2022/51		Homenagem ao Estudante e à Estudante de Coimbra																					
04 001	2022/51	1	Conceção e instalação	07 070305	O	100					DCPT	01/2022	12/2022	0	10	10							10	
Totais do Programa 001:															13 284	416 579	80 579	336 000	800 010	1 010 000	250 010	10 000		2 499 883
04 002		Promoção dos Produtos Culturais de Coimbra																						
04 002	2020/219		Mostra de Doçaria Conventual e Regional de Coimbra																					
04 002	2020/219	1	Aquisição de equipamento	07 07011002	O	100					DCPT	01/2022	12/2022	0	3 010	10	3 000						3 010	
Totais do Programa 002:																3 010	10	3 000						3 010
04 003		Difusão do Livro e da Leitura																						
04 003	2013/36		O Mundo em Várias Escalas: Mapas do Século XVIII da Coleção de cartografia da CMC (cofinanc. Fundação Maphre)																					
04 003	2013/36	7	Equipamentos básicos/painéis	07 07011002	O	100					DBAH	01/2022	12/2022	0	1 910	10	1 900						1 910	
04 003	2019/65		Núcleo de Estudos e Documentação sobre o Fado e a Canção de Coimbra																					
04 003	2019/65	1	Instalação do Núcleo na Casa Municipal da Cultura	05 07010301	O	100					DEEQ	01/2022	12/2022	1	85 010	10	85 000						85 010	
04 003	2019/65	2	Mobiliário e equipamento	07 07011002	O	100					DBAH	01/2022	12/2022	0	20 010	10	20 000						20 010	
04 003	2020/159		Biblioteca Municipal de Coimbra																					
04 003	2020/159	1	Aquisição de espólio e outros materiais	07 07011002	O	100					DBAH	01/2022	12/2022	0	7 995	7 995							7 995	
04 003	2020/220		Rede anexa da Biblioteca Municipal																					

Município de Coimbra

Orçamento em Preparação - Plano PluriAnual de Investimentos do ano 2022

(valores em euros)

Obj.	Prog.	Projeto		Designação	Código Classificação Orçamental	Forma de Realiz.	Fonte Financiamento (%)				Resp.	Datas (Mês/Ano)		Fases de Exec.	Realizado (a)	Despesas					Total previsto (j) = (a)+(b)+(e)+(f)+(g)+(h)+(i)		
		Ano / Nº	Ação				RP	RG	UE	EM		Início	Fim			2022		Anos seguintes					
																Total (b)=(c)+(d)	Financiam. definido (c)	Financiam. não definido (d)	2023 (e)	2024 (f)		2025 (g)	2026 (h)
04		Cidade da Cultura, das Artes e do Conhecimento																					
04 003		Difusão do Livro e da Leitura																					
04 003	2020/220	1	Renovação fundos bibl. e const. novos fundos	07 07011002	O	100					DBAH	01/2022	12/2026	0	10 000	5 000	5 000	5 000	5 000	5 000	5 000	30 000	
04 003	2020/227		Rede de Bibliotecas Escolares - BE (Acordo Colaboração)																				
04 003	2020/227	1	Aquisição de mobiliário e equipamento	07 07011002	O	100					DBAH	01/2022	12/2022	0	10	10						10	
04 003	2020/227	2	Aquisição de fundos bibliográficos	07 07011002	O	100					DBAH	01/2022	12/2022	0	10	10						10	
04 003	2020/227	3	Renovação dos fundos doc. das BE existentes	07 07011002	O	100					DBAH	01/2022	12/2022	0	10	10						10	
04 003	2020/228		Biblioteca e Arquivo																				
04 003	2020/228	1	Renovação dos fundos bibliográficos	07 07011002	O	100					DBAH	01/2022	12/2026	0	2 500	1 500	1 000	2 500	2 500	2 500	2 500	12 500	
04 003	2020/228	2	Livros e cassetes para invisuais	07 07011002	O	100					DBAH	01/2022	12/2026	0	400	250	150	500	500	500	500	2 400	
04 003	2020/228	4	Aquisição de material audiovisual	07 07011002	O	100					DBAH	01/2022	12/2026	0	5 000	3 000	2 000	5 000	5 000	5 000	5 000	25 000	
04 003	2020/228	6	Aquisição de mobiliário, maquinaria e equipamento	07 07011002	O	100					DBAH	01/2022	12/2026	0	4 000	3 000	1 000	4 000	4 000	4 000	4 000	20 000	
04 003	2020/228	11	Restauro do acervo documental	07 07011002	O	100					DBAH	01/2022	12/2026	0	5 000	4 000	1 000	2 500	2 500	2 500	2 500	15 000	
04 003	2020/232		Rede Anexa de Biblioteca Municipal - Bilioticmóvel																				
04 003	2020/232	1	Aquisição e transformação da viatura	07 0701060299	O	100					DBAH	01/2022	12/2022	0	65 928	65 928						65 928	
04 003	2020/232	2	Aquisição e instalação de equipamento informático e comunicacional	07 070107	O	100					DBAH	01/2022	12/2022	0	10	10						10	
04 003	2020/232	3	Aquisição do fundo	07 07011002	O	100					DBAH	01/2022	12/2022	0	10	10						10	
04 003	2020/235		Equipamento filotécnicos para a leitura inclusiva de deficientes visuais	07 07011002	O	100					DBAH	01/2022	12/2026	0	1 010	10	1 000	1 000	1 000	1 000	1 000	5 010	
04 003	2020/236		Preservação do acervo dos periódicos	07 07011002	O	100					DBAH	01/2022	12/2026	0	2 510	10	2 500	2 500	2 500	2 500	2 500	12 510	
04 003	2020/237		Mesa de higienização de livros e documentos frágeis	07 070109	O	100					DBAH	01/2022	12/2022	0	13 010	10	13 000					13 010	
04 003	2020/238		Modernização e expansão da Biblioteca Municipal																				
04 003	2020/238	1	Renovação de equipamento informático	07 070107	O	100					DBAH	01/2022	12/2022	0	10	10						10	
04 003	2020/238	2	Renovação do software informático (base de dados)	07 070108	O	100					DBAH	01/2022	12/2026	0	10 010	10	10 000	10 000	10 000	10 000	10 000	50 010	
04 003	2020/238	3	Biblioteca digital de periódicos	07 07011002	O	100					DBAH	01/2022	12/2026	0	100 000	100 000		100 000	100 000	100 000	100 000	500 000	
04 003	2020/238	4	Biblioteca virtual	07 07011002	O	100					DBAH	01/2022	12/2022	0	10	10						10	
04 003	2020/238	5	Criação de um polo de leitura	07 07011002	O	100					DBAH	01/2022	12/2022	0	10	10						10	
04 003	2021/8		Restauro de fonogramas não musicais	07 07011002	O	100					DBAH	01/2022	12/2022	0	6 010	10	6 000					6 010	
04 003	2021/9		Livros tácteis para crianças	07 07011002	O	100					DBAH	01/2022	12/2022	0	2 010	10	2 000					2 010	

Município de Coimbra

Orçamento em Preparação - Plano PluriAnual de Investimentos do ano 2022

(valores em euros)

Obj.	Prog.	Projeto		Designação	Código Classificação Orçamental	Forma de Realiz.	Fonte Financiamento (%)				Resp.	Datas (Mês/Ano)		Fases de Exec.	Realizado (a)	Despesas					Total previsto (j) = (a)+(b)+(e)+(f)+(g)+(h)+(i)								
																2022			Anos seguintes										
		Ano / Nº	Ação				RP	RG	UE	EM		Início	Fim			Total (b)=(c)+(d)	Financiam. definido (c)	Financiam. não definido (d)	2023 (e)	2024 (f)		2025 (g)	2026 (h)	2027 e seg. (i)					
04 Cidade da Cultura, das Artes e do Conhecimento																													
04 003 Difusão do Livro e da Leitura																													
04	003	2021/10		Inclusão pela arte - exposição permanente	07	07011002	O	100					DBAH	01/2022	12/2022	0		10	10								10		
Totais do Programa 003:																													
04 004 Espaços Culturais																													
04	004	2020/239		Oficina Municipal do Teatro																									
04	004	2020/239	1	Aquisição de equipamento técnico	07	07011002	O	100					DCPT	01/2022	12/2022	0		25 010	10	25 000								25 010	
04	004	2020/240		Estudos Arqueológicos do Concelho																									
04	004	2020/240	1	Equipamento básico	03	07011002	O	100					DGUC	01/2022	12/2026	0		1 010	10	1 000	1 000	1 000	1 000	1 000	1 000			5 010	
04	004	2020/241		Pavilhão Centro de Portugal - Exposições/Eventos/Divulgação																									
04	004	2020/241	1	Conservação e beneficiação	05	07010302	O	100					DEEQ	01/2022	12/2026	0		250 010	10	250 000	750 000	100 000	50 000	2 500				1 152 510	
04	004	2020/243		Casa-Museu Miguel Torga																									
04	004	2020/243	2	Equipamento	07	070109	O	100					DCPT	01/2022	12/2022	0		2 010	10	2 000									2 010
04	004	2020/245		CAV - Centro de Artes Visuais																									
04	004	2020/245	1	Conservação e beneficiação	05	07010302	E	100					DEEQ	01/2021	12/2022	6		24 000	24 000										24 000
04	004	2020/246		Reserva arqueológica																									
04	004	2020/246	1	Depósito de espólio arqueológico	03	07010301	O	100					DGUC	01/2021	12/2026	0		2 010	10	2 000	1 000	1 000	1 000	1 000	1 000				6 010
04	004	2020/247		Centro de Congressos e Espaço Cultural - Convento de São Francisco - Atividades e funcionamento																									
04	004	2020/247	8	Aquisição de equipamento básico	07	07011002	O	100					DCSF	01/2022	12/2026	0		100 000	15 000	85 000	15 000	15 000	15 000	15 000	15 000				160 000
Totais do Programa 004:																													
04 005 Animação																													
04	005	2020/249		Casa Municipal da Cultura - animação cultural																									
04	005	2020/249	5	Aquisição de equipamento	07	07011002	O	100					DCPT	01/2022	12/2022	0		510	10	500									510
04	005	2020/251		Feira das Velharias																									
04	005	2020/251	1	Aquisição de equipamento	07	07011002	O	100					DCPT	01/2022	12/2022	0		1 510	10	1 500									1 510
04	005	2020/256		Casa da Escrita																									
04	005	2020/256	1	Aquisição de equipamento	07	07011002	O	100					DCPT	01/2022	12/2022	0		1 510	10	1 500									1 510
Totais do Programa 005:																													

Município de Coimbra

Orçamento em Preparação - Plano PluriAnual de Investimentos do ano 2022

(valores em euros)

Obj.	Prog.	Projeto		Designação	Código Classificação Orçamental	Forma de Realiz.	Fonte Financiamento (%)				Resp.	Datas (Mês/Ano)		Fases de Exec.	Realizado (a)	Despesas					Total previsto (j) = (a)+(b)+(e)+(f)+(g)+(h)+(i)			
		Ano / Nº	Ação				RP	RG	UE	EM		Início	Fim			2022			Anos seguintes					
																Total (b)=(c)+(d)	Financiam. definido (c)	Financiam. não definido (d)	2023 (e)	2024 (f)		2025 (g)	2026 (h)	2027 e seg. (i)
04		Cidade da Cultura, das Artes e do Conhecimento																						
04 006		Iniciativas Culturais Relevantes																						
04 006	2020/258	Outras iniciativas culturais relevantes																						
04 006	2020/258 11	Aquisição de material para iluminação	07	07011002	O	100					DCPT	01/2022	12/2022	0	15 010	10	15 000						15 010	
04 006	2021/7	Centro de Arte Contemporânea de Coimbra																						
04 006	2021/7 9	Mobiliário	07	070109	O	100					DM	01/2022	12/2026	0	2 000	2 000		500	500	500	500		4 000	
04 006	2021/7 10	Ferramentas e utensilios	07	070111	O	100					DM	01/2022	12/2022	0	670	670							670	
04 006	2021/7 11	Aquisição de bens de património histórico, artístico e cultural	07	070305	O	100					DM	01/2022	12/2026	0	10 000	10 000		100 000	100 000	100 000	100 000		410 000	
Totais do Programa 006:															27 680	12 680	15 000	100 500	100 500	100 500	100 500		429 680	
Totais do Objetivo 04:															13 284	1 197 252	323 202	874 050	1 800 510	1 360 500	550 510	263 000	0	5 185 056
05		Cidade Educadora, do Desporto e da Juventude																						
05 001		Igualdade de Oportunidades para a Educação																						
05 001	2020/399	Transferências de competências na área da Educação																						
05 001	2020/399 5	Encargos das instalações e conservação																						
05 001	2020/399 5/2	Conservação de instalações	05	07010305	O	100					DEEE	01/2022	12/2026	0	175 000	175 000		175 000	175 000	175 000	175 000		875 000	
05 001	2020/399 5/3	Remoção fibrocimento nos edifícios escolares	05	07010305	O	100					DEEM	01/2021	12/2025	6	10 486	10 486							10 486	
05 001	2020/399 6	Equipamento	08	07011002	O	100					DE	01/2022	12/2026	0	1 000	1 000		5 000	5 000	5 000	5 000		21 000	
Totais do Programa 001:															186 486	186 486		180 000	180 000	180 000	180 000		906 486	
05 002		Educação Pré-Escolar																						
05 002	2020/276	Ações de requalificação da rede de Jardins de Infância																						
05 002	2020/276 1	Beneficiação, requalificação e melhoramento energético	05	07010305	E	100					DEEE	01/2021	12/2022	0	17 956	10	10						17 966	
05 002	2020/276 2	Mobiliário e equipamento escolar	08	07011002	O	100					DE	01/2022	12/2026	0	20 000	5 000	15 000	5 000	5 000	5 000	5 000		40 000	
05 002	2020/276 9	Aquisição de equipamento de higiene e limpeza nos refeitórios	08	07011002	O	100					DE	01/2022	12/2026	0	10 010	10	10 000	10 000	10 000	10 000	10 000		50 010	
05 002	2020/276 10	Aquisição equipamento de exterior	08	07010305	O	100					DE	01/2022	12/2022	0	112 325	92 325	20 000						112 325	
05 002	2020/277	JI Sólum Norte																						
05 002	2020/277 2	Requalificação	05	07010305	O	100					DEEE	01/2022	12/2023	0	152 500	2 500	150 000	50 000					202 500	
05 002	2020/278	JI dos Olivais																						
05 002	2020/278 1	Projeto	05	07010305	O	100					DPEM	01/2021	12/2023	0	10 000	10 000		1 000					11 000	

Município de Coimbra

Orçamento em Preparação - Plano PluriAnual de Investimentos do ano 2022

(valores em euros)

Obj.	Prog.	Projeto		Designação	Código Classificação Orçamental	Forma de Realiz.	Fonte Financiamento (%)				Resp.	Datas (Mês/Ano)		Fases de Exec.	Realizado (a)	Despesas					Total previsto (j) = (a)+(b)+(e)+(f)+(g)+(h)+(i)								
		Ano / Nº	Ação				2022					Anos seguintes																	
							RP	RG	UE	EM		Início	Fim			Total (b)=(c)+(d)	Financiam. definido (c)	Financiam. não definido (d)	2023 (e)	2024 (f)		2025 (g)	2026 (h)	2027 e seg. (i)					
05 Cidade Educadora, do Desporto e da Juventude																													
05 002 Educação Pré-Escolar																													
05	002	2020/278	2	Requalificação	05 07010305	O	100				DEEE	01/2022	12/2023	0	100 010	10	100 000	100 000						200 010					
05	002	2020/279		JI de S. João do Campo																									
05	002	2020/279	1	Projeto	05 07010305	O	100				DEPE	01/2021	12/2023	0	10 000	10 000		1 000						11 000					
05	002	2020/279	2	Requalificação	05 07010305	O	100				DEEE	01/2022	12/2023	0	100 010	10	100 000	100 000							200 010				
Totais do Programa 002:															17 956	514 865	119 865	395 000	267 000	15 000	15 000	15 000							844 821
05 003 Ensino Básico e Secundário																													
Escola do 1º CEB do Norton de Matos																													
05	003	2015/30		Construção	05 07010305	E	100				DEEQ	01/2018	12/2022	6	504 356	2 000	2 000								506 356				
Ações de requalificação da rede de escolas Ensino Básico																													
05	003	2020/280	1	Mobiliário, maquinaria e equipamento escolar	08 07011002	O	100				DE	01/2022	12/2026	0	21 000	16 000	5 000	15 000	15 000	15 000	15 000				81 000				
05	003	2020/280	2	Material didático	08 07011002	O	100				DE	01/2022	12/2026	0	10 000	1 000	9 000	2 500	2 500	2 500	2 500				20 000				
05	003	2020/280	3	Aquecimento/melhoramento energético de escolas primárias	05 07010305	O	100				DEEE	01/2022	12/2026	0	101 500	1 500	100 000	100 000	100 000	100 000	100 000				501 500				
05	003	2020/280	7	Projetos, construção, beneficiação e conservação diversa	05 07010305	E	100				DEEE	01/2022	12/2026	0	186 251	446 151	200 000	246 151	250 000	250 000	250 000	250 000				1 632 402			
05	003	2020/280	13	Projetos de especialidades para edifícios escolares	05 07010305	O	100				DPEM	01/2021	12/2026	0	10 000	10 000		10 000	10 000	10 000	10 000				50 000				
05	003	2020/280	16	Aquisição de equipamento de higiene e limpeza nos refeitórios	08 07011002	O	100				DE	01/2022	12/2026	0	5 010	10	5 000	5 000	5 000	5 000	5 000				25 010				
05	003	2020/280	17	Aquisição de equipamento de higiene e limpeza	08 07011002	O	100				DE	01/2022	12/2026	0	20 010	10	20 000	20 000	20 000	20 000	20 000				100 010				
05	003	2020/280	18	Aquisição de equipamento de monitorização de refeições escolares	08 07011002	O	100				DE	01/2022	12/2026	0	1 010	10	1 000	1 000	1 000	1 000	1 000				5 010				
05	003	2020/280	23	Instalação de equipamento exterior nos estabelecimentos escolares	08 07030305	O	100				DE	01/2022	12/2026	0	15 010	10	15 000	15 000	15 000	15 000	15 000				75 010				
Escola do 1º CEB de S. Martinho do Bispo																													
05	003	2020/281	1	Projeto	05 07010305	E	100				DPEM	01/2021	12/2023	0	10 010	10	10 000	1 000							11 010				
Centro Escolar de Antuzede (CENTRO 2020 - PDCT)																													
05	003	2020/284	2	Requalificação - construção	05 07010305	E	15	85			DEEQ	01/2021	12/2023	4	175 187	352 000	352 000		30 000						557 187				
05	003	2020/284	3	Mobiliário, maquinaria e equipamento escolar	08 07011002	O	100				DE	01/2021	12/2022	0	35 000	35 000									35 000				
05	003	2020/284	4	Material informático	08 070107	O	100				DE	01/2021	12/2022	0	10 000	10 000									10 000				
Centro Escolar de Antanhol																													
05	003	2020/287	1	Projeto	05 07010305	O	100				DPEM	01/2021	12/2023	0	10 010	10	10 000	1 000							11 010				

Município de Coimbra

Orçamento em Preparação - Plano PluriAnual de Investimentos do ano 2022

(valores em euros)

Obj.	Prog.	Projeto		Designação	Código Classificação Orçamental	Forma de Realiz.	Fonte Financiamento (%)				Resp.	Datas (Mês/Ano)		Fases de Exec.	Realizado (a)	Despesas					Total previsto (j) = (a)+(b)+(e)+(f)+(g)+(h)+(i)			
		Ano / Nº	Ação				2022					Anos seguintes												
							RP	RG	UE	EM		Início	Fim			Total (b)=(c)+(d)	Financiam. definido (c)	Financiam. não definido (d)	2023 (e)	2024 (f)		2025 (g)	2026 (h)	2027 e seg. (i)
05		Cidade Educadora, do Desporto e da Juventude																						
05 003		Ensino Básico e Secundário																						
05 003	2020/288	Centro Escolar de Brasfemes																						
05 003	2020/288 2	Projeto e construção	05 07010305	E	100					DEEE	01/2022	12/2023	1	120 621	100 010	10	100 000	100 000						320 631
05 003	2020/289	Centro Escolar de Eiras																						
05 003	2020/289 1	Projeto	05 07010305	O	100					DPEM	01/2021	12/2023	1		10 000	5 000	5 000	1 000						11 000
05 003	2020/295	EB1 da Sólum - N.º 10 (CENTRO 2020 - PDCT)																						
05 003	2020/295 1	Beneficiação e conservação	05 07010305	E	15		85			DEEE	01/2022	01/2023	1		686 015	686 015		85 000						771 015
05 003	2020/295 2	Mobiliário, maquinaria e equipamento escolar	08 07011002	O	100					DE	01/2021	12/2022	0		95 000	95 000								95 000
05 003	2020/295 3	Material informático	08 070107	O	100					DE	01/2021	12/2022	0		45 000	45 000								45 000
05 003	2020/374	Centro Escolar de Cernache (CENTRO 2020 - PDCT)																						
05 003	2020/374 1	Projeto	05 07010305	O	100					DPEM	01/2021	12/2023	1	32 602	7 245	7 245		1 000						40 847
05 003	2020/374 2	Construção	05 07010305	E	15		85			DEEE	01/2022	12/2023	2		1 298 730	1 298 730		1 500 000						2 798 730
05 003	2020/374 4	Mobiliário, maquinaria e equipamento escolar	08 07011002	O	100					DE	01/2021	12/2023	0		95 010	10	95 000	10 000						105 010
05 003	2020/374 5	Material informático	08 070107	O	100					DE	01/2021	12/2023	0		75 010	10	75 000	10 000						85 010
05 003	2020/375	Escola do 1º CEB da Conchada																						
05 003	2020/375 1	Projeto	05 07010305	O	100					DPEM	01/2021	12/2023	0		10 010	10	10 000	1 000						11 010
05 003	2020/375 2	Construção	05 07010305	E	100					DEEE	01/2022	12/2023	0		5 000	5 000		200 000						205 000
05 003	2020/407	Centro Escolar de Santa Apolónia																						
05 003	2020/407 1	Projeto	05 07010305	O	100					DPEM	01/2021	12/2023	1		10 010	10	10 000	1 000						11 010
05 003	2020/407 2	Construção	05 07010305	E	100					DEEE	01/2022	12/2023	0		5 000	5 000		200 000						205 000
05 003	2021/19	COVID-19																						
05 003	2021/19 1	Equipamento de proteção - bens	08 07011002	O	100					DE	01/2021	12/2022	0											
05 003	2021/26	Outras escolas do ensino básico e secundário																						
05 003	2021/26 1	Projetos	05 07010305	O	100					DPEM	01/2021	12/2023	0		100 010	10	100 000	1 000						101 010
05 003	2021/26 2	Construção	05 07010305	E	100					DEEM	01/2021	12/2026	0		10	10		100 000	100 000	100 000	100 000			400 010
05 003	2021/35	Escola José Falcão																						
05 003	2021/35 1	Projetos	05 07010305	E	100					DPEM	01/2022	12/2023	0		10	10		100 000						100 010
05 003	2021/35 2	Construção	05 07010305	E	100					DEEE	01/2022	12/2025	0		10	10		5 000 000	15 000 000	13 000 000				33 000 010
05 003	2021/36	Escola Eugénio de Castro																						

Município de Coimbra

Orçamento em Preparação - Plano PluriAnual de Investimentos do ano 2022

(valores em euros)

Obj.	Prog.	Projeto		Designação	Código Classificação Orçamental	Forma de Realiz.	Fonte Financiamento (%)				Resp.	Datas (Mês/Ano)		Fases de Exec.	Realizado (a)	Despesas					Total previsto (j) = (a)+(b)+(e)+(f)+(g)+(h)+(i)					
		Ano / Nº	Ação				2022					Anos seguintes														
							RP	RG	UE	EM		Total (b)=(c)+(d)	Financiam. definido (c)			Financiam. não definido (d)	2023 (e)	2024 (f)	2025 (g)	2026 (h)		2027 e seg. (i)				
05 Cidade Educadora, do Desporto e da Juventude																										
05 003 Ensino Básico e Secundário																										
05	003	2021/36	1	Projetos	05 07010305	E	100				DPEM	01/2022	12/2023	0		10	10		35 000						35 010	
05	003	2021/36	2	Construção	05 07010305	E	100				DEEE	01/2022	12/2024	0		10	10		4 000 000	5 500 000					9 500 010	
05	003	2022/7		Escola Básica 2,3 Dr.ª Maria Alice Gouveia																						
05	003	2022/7	1	Projetos	05 07010305	E	100				DPEM	01/2022	12/2023	0		10	10		35 000						35 010	
05	003	2022/7	2	Construção	05 07010305	E	100				DEEE	01/2022	12/2024	0		10	10		4 000 000	500 000					4 500 010	
05	003	2022/8		Escola Básica de São Martinho do Bispo																						
05	003	2022/8	1	Remodelação	05 07010305	O	100				DEEE	01/2022	12/2023	0	50 010	10	50 000		50 000						100 010	
Totais do Programa 003:															1 019 017	3 640 841	2 774 690	866 151	15 880 500	21 518 500	13 518 500	518 500	56 095 858			
05 004 Projetos Complementares de Natureza Educativa																										
05	004	2020/300		Tecnologias de informação e comunicação da educação																						
05	004	2020/300	2	Quadros interativos	08 07011002	O	100				DE	01/2021	12/2022	0	450 000	200 000	250 000								450 000	
05	004	2020/300	3	Redes de Área Local (LAN) - cablagem	05 07010307	O	100				DEEE	01/2022	12/2026	0	40 010	10	40 000		40 000	40 000	40 000	40 000	40 000		200 010	
05	004	2020/300	4	Aquisição de equipamento informático	08 070107	O	100				DE	01/2021	12/2022	0	40 000	40 000									40 000	
05	004	2020/300	5	Aquisição de software educativo	08 070108	O	100				DE	01/2021	12/2022	0	10 010	10	10 000								10 010	
Totais do Programa 004:															540 020	240 020	300 000	40 000	40 000	40 000	40 000	700 020				
05 005 Instalações e Equipamentos Desportivos																										
05	005	2018/53		Eficiência Energética nas Infraestruturas Públicas da Administração Local - Piscinas e Pavilhão Multidesportos (Pacto CIM-RC/Candidatura ao Centro 2020)																						
05	005	2018/53	1	Eficiência energética - estudos e projetos	05 07010302	O	100				DEEM	01/2022	12/2022	5		10	10									10
05	005	2018/53	3	Otimização energética	08 07010302	O	100				DDJ	01/2022	12/2022	1	77 692	10	77 682									77 692
05	005	2018/53	6	Equipamento básico	08 07011002	O	100				DDJ	01/2022	12/2022	0		10	10									10
05	005	2019/66		Skate Parque Municipal e Pista de BMX																						
05	005	2019/66	1	Projeto Skate Municipal	05 07010302	E	100				DPEM	09/2021	09/2022	6	10 696	1 888	1 888								12 584	
05	005	2019/66	2	Construção Skate Municipal	04 07010302	E	100				DIEP	07/2021	03/2023	3		450 000	450 000		50 000						500 000	
05	005	2019/66	3	Pista de BMX	04 07010302	E	100				DIEP	01/2020	12/2022	6	1 625 862	50 000	50 000								1 675 862	
05	005	2019/66	4	Recuperação de equipamentos Parque Verde - Margem esquerda	08 07010302	E	100				DDJ	01/2022	12/2022	1		50 010	10	50 000							50 010	

Município de Coimbra

Orçamento em Preparação - Plano PluriAnual de Investimentos do ano 2022

(valores em euros)

Obj.	Prog.	Projeto		Designação	Código Classificação Orçamental	Forma de Realiz.	Fonte Financiamento (%)				Resp.	Datas (Mês/Ano)		Fases de Exec.	Realizado (a)	Despesas					Total previsto (j) = (a)+(b)+(e)+(f)+(g)+(h)+(i)	
																2022			Anos seguintes			
		Ano / Nº	Ação				RP	RG	UE	EM		Início	Fim			Total (b)=(c)+(d)	Financiam. definido (c)	Financiam. não definido (d)	2023 (e)	2024 (f)		2025 (g)
05				Cidade Educadora, do Desporto e da Juventude																		
05	005			Instalações e Equipamentos Desportivos																		
05	005	2019/67		Programa Municipal de Reabilitação de Infraestruturas Desportivas																		
05	005	2019/67	1	Projetos e construção	08	07010302	E	100		DDJ	01/2019	12/2022	0		10	10						10
05	005	2019/67	3	Aquisição de material	08	07011002	O	100		DDJ	01/2022	12/2022	0		10	10						10
05	005	2020/314		Estádio Cidade de Coimbra																		
05	005	2020/314	3	Conceção e execução de instalações	05	07010305	O	100		DEEQ	01/2022	12/2022	6		70 000	70 000						70 000
05	005	2020/314	5	Equipamentos básicos	08	07011002	O	100		DDJ	01/2022	12/2022	0		84 225	44 225	40 000					84 225
05	005	2020/314	8	Aquisição, colocação e tratamento de relvado	08	07010302	O	100		DDJ	01/2022	12/2022	6		5 000	5 000						5 000
05	005	2020/315		Instalações Desportivas Municipais de uso público																		
05	005	2020/315	1	Projetos e construção	08	07010302	E	100		DDJ	01/2022	12/2022	0	26 843	73 542	43 542	30 000					100 385
05	005	2020/316		Pista Internacional de Pesca Desportiva																		
05	005	2020/316	1	Manutenção (acompanhamento)	08	07011002	E	100		DDJ	01/2022	12/2022	0		3 010	10	3 000					3 010
05	005	2020/319		Centro Desportivo Coimbra Norte																		
05	005	2020/319	2	Construção (1.ª fase)	0102	07010302	E	100		GAF	01/2022	12/2022	1		10	10						10
05	005	2020/320		Programa Municipal do Desporto Escolar																		
05	005	2020/320	1	Equipamento Desportivos Escolares - const., recuperação e conservação	08	07010302	O	100		DDJ	01/2022	12/2023	0		200 010	10	200 000	100 000				300 010
05	005	2020/320	2	Aquisição de equipamentos desportivos	08	07011002	O	100		DDJ	01/2022	12/2023	0		50 000	50 000		50 000				100 000
05	005	2020/322		Estádio Municipal de Taveiro																		
05	005	2020/322	1	Conservação diversa	08	07010302	O	100		DDJ	01/2022	12/2022	0		10	10						10
05	005	2020/322	2	Equipamento e mobiliário	08	07011002	O	100		DDJ	01/2022	12/2022	0		37 685	28 685	9 000					37 685
05	005	2020/322	3	Tratamento de relvado	08	07010302	O	100		DDJ	01/2022	12/2022	0		10	10						10
05	005	2020/322	4	Aquisição e colocação de relvado	08	07010302	O	100		DDJ	01/2022	12/2022	0		10	10						10
05	005	2020/322	6	Obras de requalificação	08	07010302	O	100		DDJ	01/2022	12/2023	0		150 010	10	150 000	300 000				450 010
05	005	2020/323		Pavilhão Municipal Multidesportos Mário Mexia																		
05	005	2020/323	1	Investimentos complementares	05	07010302	O	100		DEEQ	01/2022	12/2022	2		175 542	175 542						175 542
05	005	2020/323	2	Equipamento e mobiliário	08	07011002	O	100		DDJ	01/2022	12/2022	0		107 000	74 500	32 500					107 000
05	005	2020/324		Centro Olímpico de Piscinas Municipais																		
05	005	2020/324	1	Equipamento e mobiliário	08	07011002	O	100		DDJ	01/2022	12/2022	0		70 000	2 500	67 500					70 000
05	005	2020/324	3	Manutenção e conservação	05	07010302	O	100		DEEM	01/2022	12/2022	0									

Orçamento em Preparação - Plano PluriAnual de Investimentos do ano 2022

(valores em euros)

Obj.	Prog.	Projeto		Designação	Código Classificação Orçamental	Forma de Realiz.	Fonte Financiamento (%)				Resp.	Datas (Mês/Ano)		Fases de Exec.	Realizado (a)	Despesas						Total previsto (j) = (a)+(b)+(e)+(f)+(g)+(h)+(i)		
		Ano / Nº	Ação				RP					Início	Fim			2022			Anos seguintes					
							RG	UE	EM	Total (b)=(c)+(d)						Financiam. definido (c)	Financiam. não definido (d)	2023 (e)	2024 (f)	2025 (g)	2026 (h)		2027 e seg. (i)	
05				Cidade Educadora, do Desporto e da Juventude																				
05	005			Instalações e Equipamentos Desportivos																				
05	005	2020/325		Piscinas Municipais Luis Lopes da Conceição																				
05	005	2020/325	1	Equipamento e mobiliário	08	07011002	O	100		DDJ	01/2022	12/2022	0		20 000	1 000	19 000					20 000		
05	005	2020/325	5	Conservação e requalificação	05	07010302	E	100		DEEQ	01/2022	12/2023	1		74 760	74 760		590 000				664 760		
05	005	2020/326		Piscinas Municipais Rui Abreu																				
05	005	2020/326	1	Equipamento e mobiliário	08	07011002	O	100		DDJ	01/2022	12/2022	0		1 000	1 000						1 000		
05	005	2020/326	3	Obras de remodelação	05	07010302	O	100		DEEQ	01/2022	12/2023	1	56 825	206 901	206 901		14 689					278 415	
05	005	2020/327		Unidade de Gestão Técnica																				
05	005	2020/327	1	Manutenção e reparação de complexos desportivos	08	07010302	O	100		DDJ	01/2022	12/2026	0		246 000	10 000	236 000	10 000	10 000	10 000	10 000		286 000	
05	005	2020/327	2	Otimização energética de complexos desportivos	08	07010302	O	100		DDJ	01/2022	12/2026	0		35 010	10	35 000						35 010	
05	005	2020/327	5	Aquisição de equipamento básico para complexos desportivos	08	07011002	O	100		DDJ	01/2022	12/2026	0		37 500	20 000	17 500	20 000	20 000	20 000	20 000		117 500	
05	005	2020/329		Centro Desportivo Municipal da Arregaça																				
05	005	2020/329	1	Campo Municipal da Arregaça - instalação de apoio - projeto	05	07010302	E	100		DEEM	01/2022	12/2022	0		10	10							10	
05	005	2020/329	2	Campo Municipal da Arregaça - Instalações de apoio - construção	05	07010302	E	100		DEEM	01/2022	12/2022	0		10	10							10	
05	005	2020/329	6	Grandes reparações/Investimento	04	07010302	O	100		DEEM	01/2022	12/2022	0											
05	005	2020/332		Centro Desportivo de Celas																				
05	005	2020/332	1	Equipamento e mobiliário	08	07011002	O	100		DDJ	01/2022	12/2022	0		10	10							10	
05	005	2020/332	4	Investimentos complementares	08	07010302	E	100		DDJ	01/2022	12/2022	0		10	10							10	
05	005	2020/346		Centro Olímpico de Ginástica																				
05	005	2020/346	1	Projetos e construção	08	07010302	O	100		DDJ	01/2022	12/2022	D		10	10							10	
05	005	2020/346	3	Equipamento desportivo de apoio à prática	08	07011002	O	100		DDJ	01/2022	12/2022	0		20 010	10	20 000						20 010	
05	005	2020/394		Polidesportivo S. João do Campo																				
05	005	2020/394	1	Revisão do projeto	08	07010302	O	100		DDJ	01/2022	12/2022	0		10	10							10	
05	005	2020/394	2	Construção	08	07010302	O	100		DDJ	01/2022	12/2022	1		186 571	186 571							186 571	
05	005	2022/9		Beneficiação/Remodelação de Iluminação Desportiva - LED																				
05	005	2022/9	1	Estádio Cidade de Coimbra																				
05	005	2022/9	1/1	Projeto	05	07010302	O	100		DEEQ	01/2022	12/2022	0		106 010	10	106 000						106 010	
05	005	2022/9	1/2	Execução	05	07010302	O	100		DEEQ	01/2022	12/2023	0		100 010	10	100 000	1 000 000					1 100 010	

Município de Coimbra

Orçamento em Preparação - Plano PluriAnual de Investimentos do ano 2022

(valores em euros)

Obj.	Prog.	Projeto		Designação	Código Classificação Orçamental	Forma de Realiz.	Fonte Financiamento (%)				Resp.	Datas (Mês/Ano)		Fases de Exec.	Realizado (a)	Despesas					Total previsto (j) = (a)+(b)+(e)+(f)+(g)+(h)+(i)		
																2022			Anos seguintes				
		Ano / Nº	Ação				RP	RG	UE	EM		Início	Fim			Total (b)=(c)+(d)	Financiam. definido (c)	Financiam. não definido (d)	2023 (e)	2024 (f)		2025 (g)	2026 (h)
05 Cidade Educadora, do Desporto e da Juventude																							
05 005 Instalações e Equipamentos Desportivos																							
05	005	2022/9	2	Estádio Municipal de Taveiro																			
05	005	2022/9	2/1	Projeto	05	07010302	O	100		DEEQ	01/2022	12/2022	0	50 010	10	50 000					50 010		
05	005	2022/9	2/2	Execução	05	07010302	O	100		DEEQ	01/2022	12/2023	0	50 010	10	50 000	450 000					500 010	
05	005	2022/9	3	Pavilhão Municipal Mário Mexia																			
05	005	2022/9	3/1	Projeto	05	07010302	O	100		DEEQ	01/2022	12/2022	0	50 010	10	50 000						50 010	
05	005	2022/9	3/2	Execução	05	07010302	O	100		DEEQ	01/2022	12/2023	0	50 010	10	50 000	450 000					500 010	
05	005	2022/9	4	Piscinas Municipais Luis Lopes da Conceição																			
05	005	2022/9	4/1	Execução	05	07010302	O	100		DEEQ	01/2022	12/2023	0	50 010	10	50 000	50 000					100 010	
05	005	2022/9	5	Piscinas Municipais Rui Abreu																			
05	005	2022/9	5/1	Execução	05	07010302	O	100		DEEQ	01/2022	12/2023	0	50 010	10	50 000	50 000					100 010	
05	005	2022/62		Campos desportivos de futebol e centro de estádios																			
05	005	2022/62	1	Aquisição de terrenos	09	070101	O	100		DF	01/2022	12/2022	0		10	10						10	
05	005	2022/62	3	Projeto e construção	08	07010302	E	100		DDJ	01/2022	12/2024	0		10	10	10	10				30	
Totais do Programa 005:														1 720 226	2 989 606	1 496 424	1 493 182	3 134 699	30 010	30 000	30 000		7 934 541
05 006 Fomento e Formação Desportivos																							
05	006	2020/341		Rentabilização desport. infraestruturas e Eq. Desp. Municipais																			
05	006	2020/341	1	Prom. ativ. em outras inf. desport. municipais	08	07011002	O	100		DDJ	01/2022	12/2022	0		5 010	10	5 000					5 010	
05	006	2022/63		Programa Menos Papel, Mais Desporto																			
05	006	2022/63	1	Informatização dos apoios ao associativismo desportivo	08	070108	O	100		DDJ	01/2022	12/2022	0		20 000	20 000						20 000	
05	006	2022/64		Centro de Logística para apoio a atividades desportivas																			
05	006	2022/64	1	Instalação	05	07010301	E	100		DEEQ	01/2022	12/2022	0		10	10						10	
05	006	2022/64	2	Aquisição de equipamentos	08	07011002	O	100		DDJ	01/2022	12/2022	0		25 000	25 000						25 000	
Totais do Programa 006:															50 020	45 020	5 000						50 020
05 007 Coimbra, Cidade Jovem																							
05	007	2020/356		Cowork@Jovem																			

Município de Coimbra

Orçamento em Preparação - Plano PluriAnual de Investimentos do ano 2022

(valores em euros)

Obj.	Prog.	Projeto		Designação	Código Classificação Orçamental	Forma de Realiz.	Fonte Financiamento (%)				Resp.	Datas (Mês/Ano)		Fases de Exec.	Realizado (a)	Despesas					Total previsto (j) = (a)+(b)+(e)+(f)+(g)+(h)+(i)				
		Ano / Nº	Ação				2022					Anos seguintes													
							RP	RG	UE	EM		Total (b)=(c)+(d)	Financiam. definido (c)			Financiam. não definido (d)	2023 (e)	2024 (f)	2025 (g)	2026 (h)		2027 e seg. (i)			
05		Cidade Educadora, do Desporto e da Juventude																							
05 007		Coimbra, Cidade Jovem																							
05	007	2020/356	1	Equipamento e mobiliário	08	07011002	O	100			DDJ	01/2022	12/2022	0		10	10						10		
Totais do Programa 007:																10	10								10
Totais do Objetivo 05:															2 757 199	7 921 848	4 862 515	3 059 333	19 502 199	21 783 510	13 783 500	783 500	0	66 531 756	
06		Cidade da Saúde																							
06 001		Coimbra, Cidade Promotora da Saúde																							
06	001	2020/364		Casa da Criança de Taveiro/Extensão Saúde de Taveiro (CENTRO 2020 - candidatura)	05	07010307	O	100			DEEQ	01/2021	12/2023	1	17 565	873 300	759 300	114 000	50 000					940 865	
06	001	2020/364	2	Manutenção	05	07010307	O	100			DEEE	01/2022	12/2022	0		10	10							10	
06	001	2020/364	3	Aquisição de equipamentos	06	07011002	O	100			DSA	01/2022	12/2022	0		10	10							10	
06	001	2020/365		Segurança alimentar																					
06	001	2020/365	2	Aquisição de equipamentos	0102	07011002	O	100			CM	01/2022	12/2022	0		10	10							10	
06	001	2022/4		Observatório Municipal de Saúde																					
06	001	2022/4	1	Software	13	070108	O	100			CIC	01/2022	12/2022	0		10	10							10	
06	001	2022/4	2	Hardware	13	070107	O	100			CIC	01/2022	12/2022	0		10	10							10	
Totais do Programa 001:															17 565	873 350	759 350	114 000	50 000						940 915
Totais do Objetivo 06:															17 565	873 350	759 350	114 000	50 000	0	0	0	0	940 915	
07		Orçamento Participativo																							
07 002		Orçamento Participativo - 2.ª Edição																							
07	002	2019/15		Orçamento Participativo 2019																					
07	002	2019/15	3	Ver'O Parque																					
07	002	2019/15	3/1	Estudos e projetos	0102	07010406	O	100			CM	01/2019	12/2022	1		10	10							10	
07	002	2019/15	3/2	Construção	0102	07010406	E	100			DIEP	04/2022	05/2023	1		633 000	553 000	80 000	180 000					813 000	
07	002	2019/15	3/3	Aquisição de equipamento	0102	07010406	O	100			CM	06/2022	06/2023	1		35 000	35 000		10 000					45 000	
07	002	2019/15	4	Parque Canino																					

Município de Coimbra

Orçamento em Preparação - Plano PluriAnual de Investimentos do ano 2022

(valores em euros)

Obj.	Prog.	Projeto		Designação	Código Classificação Orçamental	Forma de Realiz.	Fonte Financiamento (%)				Resp.	Datas (Mês/Ano)		Fases de Exec.	Realizado (a)	Despesas					Total previsto (j) = (a)+(b)+(e)+(f)+(g)+(h)+(i)			
		Ano / Nº	Ação				2022					Anos seguintes												
							RP	RG	UE	EM		Total (b)=(c)+(d)	Financiam. definido (c)			Financiam. não definido (d)	2023 (e)	2024 (f)	2025 (g)	2026 (h)		2027 e seg. (i)		
07 Orçamento Participativo																								
07 002 Orçamento Participativo - 2.ª Edição																								
07	002	2019/15	4/1	Projeto e construção	0102 07010406	E	100				DIEP	01/2020	12/2022	6	116 475	10 000	10 000							126 475
Totais do Programa 002:															116 475	678 010	598 010	80 000	190 000					984 485
Totais do Objetivo 07:															116 475	678 010	598 010	80 000	190 000	0	0	0	0	984 485
Total Geral:															88 437 232	70 170 213	40 432 889	29 737 324	95 269 195	75 488 279	57 115 230	45 937 600	0	432 417 749

O ORGÃO EXECUTIVO

Em _____ de _____ de _____

O ORGÃO DELIBERATIVO

Em _____ de _____ de _____

6.3. Atividades Mais Relevantes (AMR)

Município de Coimbra

Orçamento em Preparação - Atividades mais Relevantes do ano 2022

(valores em euros)

Obj.	Prog.	Projeto		Designação	Código Classificação Orçamental	Forma de Realiz.	Fonte Financiamento (%)				Resp.	Datas (Mês/Ano)		Fases de Exec.	Realizado (a)	Despesas						Total previsto (j) = (a)+(b)+(e)+(f)+(g)+(h)+(i)						
																2022			Anos seguintes									
		Ano / Nº	Ação				RP	RG	UE	EM		Início	Fim			Total (b)=(c)+(d)	Financiam. definido (c)	Financiam. não definido (d)	2023 (e)	2024 (f)	2025 (g)		2026 (h)	2027 e seg. (i)				
01				Planeamento, Reabilitação e Qualificação Urbana																								
01 001				Ordenamento Territorial e Planeamento																								
01 001	2019/47			1ª Revisão do Plano Diretor Municipal																								
01 001	2019/47	2		3.ª Alteração (Alteração Regulamentar)	02	020214	O	100			DPT	03/2022	09/2022	0			10	10										10
01 001	2019/48			Parque Tecnológico de Coimbra/Coimbra Inovação Parque																								
01 001	2019/48	2		Alteração do Plano de Pormenor	02	020214	O	100			DEPE	01/2022	12/2022	3			10	10										10
01 001	2019/50			Sistema de Monitorização do Planeamento																								
01 001	2019/50	1		Relatório do Estado do Ordenamento do Território (REOT)	02	020214	O	100			DPT	10/2021	12/2022	3			10	10										10
01 001	2019/50	2		Relatório de Avaliação e controlo ambiental da 1.ª Revisão do PDM	02	020214	O	100			DPT	10/2021	12/2022	3			10	10										10
01 001	2019/50	3		Relatório de Avaliação e Controlo Ambiental do PP Parque Tecnológico de Coimbra	02	020214	O	100			DPT	10/2021	10/2022	3			10	10										10
01 001	2020/6			Prémio Municipal de Arquitetura Diogo de Castilho																								
01 001	2020/6	1		Aquisição de bens	03	020121	O	100			DGU	01/2022	12/2022	0			10	10										10
01 001	2020/6	2		Prémio	03	02022599	O	100			DGU	01/2022	12/2022	0			10	10										10
01 001	2020/6	3		Aquisição de serviços de divulgação	03	02022599	O	100			DGU	01/2022	12/2022	0			10	10										10
01 001	2020/7			Estudos Geotécnicos																								
01 001	2020/7	1		Realização de estudos e sondagens	04	020214	O	100			DIEP	01/2022	12/2026	0			200	200		15 000	15 000	15 000	15 000					60 200
01 001	2022/35			Estudos, Planos e Projetos Estratégicos																								
01 001	2022/35	1		Aquisição de serviços	02	020214	O	100			DPEE	01/2022	12/2026	0			10	10		100 000	10 000	10 000	10 000					130 010
01 001	2022/56			Plano de Pormenor da Arregaça																								
01 001	2022/56	1		Elaboração	02	020214	O	100			DPEE	01/2022	12/2022	0			10	10										10
Totais do Programa 001:																	300	300		115 000	25 000	25 000	25 000		190 300			
01 002				Ações de Desenvolvimento e Qualificação Urbana																								
01 002	2020/9			Aquisição e expropriação de terrenos e edifícios																								
01 002	2020/9	5		Aquisição de serviços	09	02022599	O	100			DP	01/2022	12/2026	0			2 000	2 000		2 000	2 000	2 000	2 000					10 000
01 002	2020/10			Construção e manutenção de infraestruturas																								
01 002	2020/10	9		Aquisição de bens	04	020121	O	100			DIEP	01/2022	12/2026	0			8 245	8 245		50 000	50 000	50 000	50 000					208 245
01 002	2020/10	10		Conservações correntes diversas	04	02020301	O	100			DIEP	01/2022	12/2026	0			25 000	25 000		1 100 000	1 100 000	1 100 000	1 100 000					4 425 000
01 002	2020/10	11		Ferramentas e utensílios	04	020117	O	100			DIEP	01/2022	12/2026	0			8 500	8 500		50 000	50 000	50 000	50 000					208 500
01 002	2020/11			Iluminação Pública																								

Município de Coimbra

Orçamento em Preparação - Atividades mais Relevantes do ano 2022

(valores em euros)

Obj.	Prog.	Projeto		Designação	Código Classificação Orçamental	Forma de Realiz.	Fonte Financiamento (%)				Resp.	Datas (Mês/Ano)		Fases de Exec.	Realizado (a)	Despesas						Total previsto (j) = (a)+(b)+(e)+(f)+(g)+(h)+(i)	
		Ano / Nº	Ação				RP	RG	UE	EM		Início	Fim			2022			Anos seguintes				
																Total (b)=(c)+(d)	Financiam. definido (c)	Financiam. não definido (d)	2023 (e)	2024 (f)	2025 (g)		2026 (h)
01 Planeamento, Reabilitação e Qualificação Urbana																							
01 002 Ações de Desenvolvimento e Qualificação Urbana																							
01	002	2020/11	1	Sistema de iluminação pública eficiente no Município de Coimbra (LED)	04	0202010102	O	100				DIEP	01/2022	12/2026	0	100 010	10	100 000	100 000	100 000	100 000	100 000	500 010
01	002	2020/11	2	Iluminação Pública - contrato com a EDP	04	0202010102	O	100				DIEP	01/2022	12/2026	0	3 850 000	3 850 000		3 850 000	3 850 000	3 850 000	3 850 000	19 250 000
01	002	2020/12		Produção de energia em edifícios (Parceria/comparticipações com privados)																			
01	002	2020/12	1	Edifícios escolares	05	06020399	O	100				DEEE	01/2022	12/2026	0	10	10		50 000	50 000	50 000	50 000	200 010
01	002	2020/12	2	Outros edifícios	05	06020399	O	100				DEEE	01/2022	12/2022	0	10	10						10
01	002	2020/12	3	Consumos BTN - Escolas com Microprodução	05	0202010101	O	100				DEEE	01/2022	12/2026	0	10	10		40 000	40 000	40 000	40 000	160 010
01	002	2020/13		Inventário Cadastral do Município de Coimbra																			
01	002	2020/13	1	Aquisição de serviços	02	02022599	O	100				DIGC	01/2022	12/2022	0	10	10						10
01	002	2021/5		Sistema de Informação Cadastral Simplificada do Município de Coimbra (Centro 2020)																			
01	002	2021/5	1	Aquisição de serviços	02	02022599	O	74	26			DIGC	01/2022	12/2023	2	444 031	444 031		390 115				834 146
01	002	2021/5	5	Campanha de divulgação e sensibilização	02	020217	O	74	26			DIGC	01/2022	12/2022	1	2 857	2 857						2 857
01	002	2021/5	6	Aluguer operacional de viatura	02	020206	O	74	26			DIGC	01/2022	12/2022	1	10	10						10
Totais do Programa 002:																4 440 693	4 340 693	100 000	5 632 115	5 242 000	5 242 000	5 242 000	25 798 808
01 003 Promoção da Habitação, Reconstrução e Renovação Uri																							
01	003	2016/44		Residência "Ganhar Autonomia" (Centro 2020 - PEDU - Fase 1)																			
01	003	2016/44	2	Aquisição de serviços	05	02022599	O	100				DHS	01/2019	12/2026	0	50 010	10	50 000	50 100	50 200	50 300	50 400	251 010
01	003	2016/44	3	Aquisição de bens	05	020121	O	100				DPH	01/2019	12/2022	0	50 010	10	50 000					50 010
01	003	2019/52		Projeto "Mediadores Municipais Interculturais" (POISE - Portugal 2020)																			
01	003	2019/52	1	Pessoal (definido no Orçamento)	12	01010401	O	15	85			DHS	01/2021	12/2022	0	10	10						10
01	003	2019/52	2	Transferências para parceiros																			
01	003	2019/52	2/1	Transferência para parceiro CASPAE	06	040701	O	15	85			DHS	01/2022	12/2022	4	25 540	25 540						25 540
01	003	2019/52	2/2	Transferência para parceiro CAJP II	06	040701	O	15	85			DHS	01/2022	12/2022	6	28 627	28 627						28 627
01	003	2019/52	2/3	Indemnização por caducidade de contrato (Transferência para CASPAE)	06	040701	O	100				DHS	01/2022	12/2022	0	4 250	4 250						4 250
01	003	2019/52	2/4	Indemnização por caducidade de contrato (Transferência para CAJPII)	06	040701	O	100				DHS	01/2022	12/2022	0	5 250	5 250						5 250
01	003	2019/52	3	Aquisição de serviços diversos	06	02022599	O	15	85			DHS	01/2022	12/2022	0	600	600						600
01	003	2019/52	4	Deslocações e alojamento	06	020213	O	15	85			DHS	01/2022	12/2022	0	350	350						350

Município de Coimbra

Orçamento em Preparação - Atividades mais Relevantes do ano 2022

(valores em euros)

Obj.	Prog.	Projeto		Designação	Código Classificação Orçamental	Forma de Realiz.	Fonte Financiamento (%)				Resp.	Datas (Mês/Ano)		Fases de Exec.	Realizado (a)	Despesas							Total previsto (j) = (a)+(b)+(e)+(f)+(g)+(h)+(i)			
		Ano / Nº	Ação				RP	RG	UE	EM		Início	Fim			2022			Anos seguintes							
																Total (b)=(c)+(d)	Financiam. definido (c)	Financiam. não definido (d)	2023 (e)	2024 (f)	2025 (g)	2026 (h)		2027 e seg. (i)		
01		Planeamento, Reabilitação e Qualificação Urbana																								
01	003	Promoção da Habitação, Reconstrução e Renovação Url																								
01	003	2019/52	7	Aluguer de salas	06 020208	O	15	85		DHS	01/2022	12/2022	0		1 000	1 000								1 000		
01	003	2019/52	8	Aquisição de folhetos, flyers e outros	06 020220	O	15	85		DHS	01/2022	12/2022	0		500	500									500	
01	003	2020/19		Conservação diversa, equipamentos, instalações elétricas, águas e esgotos																						
01	003	2020/19	3	Apoios a extratos sociais desfavorecidos - conservação habitações (Regulamento Municipal)	05 080802	O	100			DPH	01/2022	12/2026	1		25 010	10	25 000	25 000	25 000	25 000	25 000	25 000			125 010	
01	003	2020/19	4	Habitações Municipais - conservação diversa	05 02020301	O	100			DPH	01/2022	12/2022	1		10	10										10
01	003	2020/19	5	Inspeções e certificações de redes de gás	05 020220	O	100			DPH	01/2022	12/2023	0		110 000	10 000	100 000	100 000								210 000
01	003	2020/20		Obras Coercivas																						
01	003	2020/20	1	Obras	05 09091301	E	100			DPH	01/2022	12/2026	1	93 822	187 200	90 848	96 352	100 000	100 000	100 000	100 000					681 022
01	003	2020/21		Demolição de imóveis degradados e realojamentos provisórios																						
01	003	2020/21	1	Aquisição de serviços	05 02022503	O	100			DPH	01/2022	12/2026	1		10	10		1 000	1 000	1 000	1 000					4 010
01	003	2020/22		Bolsa de realojamentos																						
01	003	2020/22	2	Arrendamento de habitações (PROHABITA)	05 020204	O	100			DPH	01/2022	12/2026	0	2 624 879	306 000	255 000	51 000	252 000	264 600	277 830	291 722					4 017 031
01	003	2020/22	3	Arrendamento de outras habitações	05 020204	O	100			DPH	01/2022	12/2026	0	3 378 634	528 000	451 000	77 000	462 000	485 100	509 355	534 823					5 897 912
01	003	2020/23		Organização de moradores																						
01	003	2020/23	1	Apoio às atividades das Associações de Moradores/Fomento da gestão participada	06 040701	O	100			DHS	01/2022	12/2026	0		10	10		10 100	10 200	10 300	10 400					41 010
01	003	2020/23	2	Organização de moradores por bloco	06 02022503	O	100			DHS	01/2022	12/2026	0		10	10		2 010	2 020	2 030	2 040					8 110
01	003	2020/24		Integração social da população residente em bairros municipais																						
01	003	2020/24	1	Animação educativa e desportiva - aquisição de bens	06 020120	O	100			DHS	01/2021	12/2026	0		10	10		1 600	1 700	1 800	1 900					7 010
01	003	2020/24	2	Aquisição de serviços de transporte	06 02021002	O	100			DHS	01/2021	12/2026	0		5 000	5 000		6 100	6 200	6 300	6 400					30 000
01	003	2020/24	3	Animarte - Apoio instituições - transferências correntes	06 040701	O	100			DHS	01/2021	12/2026	0		30 400	30 400		32 100	32 200	32 300	32 400					159 400
01	003	2020/24	4	Apoio de 50 % rendas de 28 habitações para a Santa Casa da Misericórdia de Coimbra (protocolo de 15.11.90)	06 040701	O	100			DHS	01/2021	12/2026	0		1 000	1 000		5 000	5 050	5 100	5 150					21 300
01	003	2020/24	5	Animação Educativa - aquisição de serviços	06 020220	O	100			DHS	01/2021	12/2026	0		10 000	10 000		5 100	5 200	5 300	5 400					31 000
01	003	2020/24	6	Animarte - Animação Recreativa/Desportiva - aquisição de serviços	06 02022502	O	100			DHS	01/2021	12/2026	0		3 010	10	3 000	3 100	3 200	3 300	3 400					16 010
01	003	2020/24	7	Seguro de acidentes pessoais	06 02021202	O	100			DHS	01/2021	12/2026	0		10	10		1 100	1 200	1 300	1 400					5 010
01	003	2020/25		Centro de Estágio habitacional/Projeto de Integração																						

Município de Coimbra

Orçamento em Preparação - Atividades mais Relevantes do ano 2022

(valores em euros)

Obj.	Prog.	Projeto		Designação	Código Classificação Orçamental	Forma de Realiz.	Fonte Financiamento (%)				Resp.	Datas (Mês/Ano)		Fases de Exec.	Realizado (a)	Despesas						Total previsto (j) = (a)+(b)+(e)+(f)+(g)+(h)+(i)		
		Ano / Nº	Ação				RP	RG	UE	EM		Início	Fim			2022			Anos seguintes					
																Total (b)=(c)+(d)	Financiam. definido (c)	Financiam. não definido (d)	2023 (e)	2024 (f)	2025 (g)		2026 (h)	2027 e seg. (i)
01		Planeamento, Reabilitação e Qualificação Urbana																						
01 003		Promoção da Habitação, Reconstrução e Renovação Urbana																						
01 003	2020/25	1	Centro de Apoio Social - aquisição de bens	06 020121	O	100					DHS	01/2021	12/2026	0	500	500		1 100	1 200	1 300	1 400		5 500	
01 003	2020/25	2	Centro de Apoios Social - aquisição de serviços de transporte	06 02021001	O	100					DHS	01/2021	12/2026	0	10	10		2 100	2 200	2 300	2 400		9 010	
01 003	2020/27		Comemoração do "Dia Europeu dos Vizinhos"																					
01 003	2020/27	1	Aquisição de serviços de animação cultural e recreativa	06 02022502	O	100					DHS	01/2021	12/2026	0	10	10		1 510	1 520	1 530	1 540		6 110	
01 003	2020/27	2	Parceria com o Comité Português de Coordenação Habitação Social	06 02022599	O	100					DHS	01/2021	12/2026	0	10	10		10	10	10	10		50	
01 003	2020/31		Projeto de Acolhimento e Integração do Cidadão Refugiado																					
01 003	2020/31	1	Aquisição de serviços	06 02022599	O	100					DHS	01/2022	12/2022	0	10	10							10	
01 003	2020/31	2	Aquisição de bens	06 020121	O	100					DHS	01/2022	12/2022	0	10	10							10	
01 003	2020/31	3	Apoio a instituições	06 040701	O	100					DHS	01/2022	12/2022	0	10	10							10	
01 003	2020/31	4	Locação de edifícios/arrendamento de habitações	06 020204	O	100					DHS	01/2022	12/2022	0	10	10							10	
01 003	2020/31	5	Aquisição de serviços/alojamento	06 02022599	O	100					DHS	01/2022	12/2022	0	10	10							10	
01 003	2020/33		Mapeamento cultural do Vale da Arregaça - projeto "Portas Abertas"																					
01 003	2020/33	1	Aquisição de serviços de transporte	06 02021001	O	100					DHS	01/2022	12/2022	0	10	10							10	
01 003	2020/33	2	Aquisição de bens e serviços	06 020220	O	100					DHS	01/2022	12/2022	0	10	10							10	
01 003	2020/33	3	Apoio a instituições - transferências correntes	06 040701	O	100					DHS	01/2022	12/2022	0	10	10							10	
01 003	2020/34		Encontro Intermunicipal - Novas Políticas de Habitação																					
01 003	2020/34	1	Aquisição de serviços/alojamento/transporte	06 020213	O	100					DHS	01/2022	12/2022	0	10	10							10	
01 003	2020/34	2	Aquisição de bens - alimentação	06 020105	O	100					DHS	01/2022	12/2022	0	10	10							10	
01 003	2020/34	3	Aquisição de bens - material divulgação	06 020121	O	100					DHS	01/2022	12/2022	0	10	10							10	
01 003	2022/6		Candidaturas a Projetos Co-Financiados																					
01 003	2022/6	1	Transferência para parceiros	06 040701	O	100					DHS	01/2022	12/2022	0	100 010	10	100 000						100 010	
01 003	2022/6	2	Aquisição de bens	06 020121	O	100					DHS	01/2022	12/2022	0	30 010	10	30 000						30 010	
01 003	2022/6	3	Aquisição de serviços	06 02022599	O	100					DHS	01/2022	12/2022	0	30 010	10	30 000						30 010	
Totais do Programa 003:															6 097 335	1 532 497	920 145	612 352	1 061 030	997 800	1 036 355	1 076 785		11 801 802
01 004		Reabilitação Urbana																						
01 004	2009/61		Rede de Castelos e Muralhas Medievais do Mondego																					

Município de Coimbra

Orçamento em Preparação - Atividades mais Relevantes do ano 2022

(valores em euros)

Obj.	Prog.	Projeto		Designação	Código Classificação Orçamental	Forma de Realiz.	Fonte Financiamento (%)				Resp.	Datas (Mês/Ano)		Fases de Exec.	Realizado (a)	Despesas						Total previsto (j) = (a)+(b)+(e)+(f)+(g)+(h)+(i)				
		Ano / Nº	Ação				RP	RG	UE	EM		Início	Fim			2022			Anos seguintes							
																Total (b)=(c)+(d)	Financiam. definido (c)	Financiam. não definido (d)	2023 (e)	2024 (f)	2025 (g)		2026 (h)	2027 e seg. (i)		
01		Planeamento, Reabilitação e Qualificação Urbana																								
01	004	Reabilitação Urbana																								
01	004	2009/61	5	Projeto Transversal - Apoios para a Agência da Rede	0102 040701	O	100					DCPT	01/2022	12/2022	0		10	10								10
01	004	2009/61	8	Projetos coletivos da Rede - Apoios para a Agência da Rede	0102 080701	O	100					DCPT	01/2022	12/2022	0		10	10								10
01	004	2009/61	9	Outros apoios para a Agência	0102 040701	O	100					DCPT	01/2022	12/2022	0	13 085	13 085									13 085
01	004	2009/61	10	Mondego Medieval - Herança medieval na internacionalização do turismo cultural e criativo	0102 040701	O	100					DCPT	01/2022	12/2022	0		10	10								10
01	004	2009/61	11	Rota das Carmelitas - apoio para a Rede	0102 040701	O	100					DCPT	01/2022	12/2022	0		10	10								10
01	004	2013/7		Área de Reabilitação Urbana - A.R.U. - Coimbra Alta																						
01	004	2013/7	1	Elaboração de projetos	03 02022599	O	100					DGUC	01/2013	12/2024	0		1 010	10	1 000	1 000	1 000					3 010
01	004	2013/7	15	Jardim Botânico - protocolo de 04.04.2014 - CMC/UC/AC Circular na Alta (CENTRO 2020 - PEDU - Fase 2)	0102 080301	O	100					DEPM	01/2015	12/2024	5	490 000	353 000	353 000		176 500	176 500					1 196 000
01	004	2016/55		Ações imateriais	04 02022599	O	100					DMT	01/2020	12/2022	0		10	10								10
01	004	2020/36		Programa "Coimbra com Mais Encanto"	03 020121	O	100					DGUC	01/2003	12/2026	6		5 500	5 500		2 500	2 500	2 500	2 500			15 500
01	004	2020/37		Vídeo Vigilância da Baixa																						
01	004	2020/37	1	Manutenção do equipamento	04 02022599	O	100					DIEP	01/2021	12/2026	1		7 000	7 000		20 000	20 000	20 000	20 000			87 000
01	004	2020/373		Conservação e restauro - limpeza de graffitis																						
01	004	2020/373	1	Aquisição de bens	03 020121	O	100					DGUC	01/2020	12/2026	6		500	500		2 000	2 000	2 000	2 000			8 500
01	004	2020/373	3	Aquisição de serviços	03 02022599	O	100					DGUC	01/2020	12/2026	1		10	10		5 000	5 000	5 000	5 000			20 010
01	004	2021/6		Reabilitação dos edifícios da antiga Manutenção Militar																						
01	004	2021/6	2	Ações imateriais	07 02022599	O	100					DCT	01/2022	12/2022	0		10	10								10
01	004	2021/6	4	Aquisição de serviços	07 02022599	O	100					DCT	01/2022	12/2022	0		10	10								10
01	004	2021/6	5	Certificações	05 02022599	O	100					DEEM	01/2022	12/2022	0		10	10								10
01	004	2021/31		Elevador junto às escadas monumentais - "Elevador do Castelo" (CENTRO 2020 - PEDU - Fase 1)																						
01	004	2021/31	1	Estudos e projeto	05 110299	O	15	85				DEEM	01/2021	12/2023	1		50 010	10	50 000	1 000						51 010
01	004	2021/31	2	Construção	05 110299	E	15	85				DEEM	01/2021	12/2025	0		100 000	100 000		1 640 000	150 000	10 000				1 900 000
01	004	2021/31	3	Aquisição de serviços	05 02022599	O	15	85				DEEM	01/2021	12/2026	0		1 010	10	1 000	1 000	1 000	1 000	1 000			5 010
01	004	2022/2		ARU "Área Empresarial de Cernache"																						
01	004	2022/2	1	Elaboração da Operação de Reabilitação Urbana (ORU)	02 020214	O	100					DPT	01/2022	12/2022	0		10	10								10
01	004	2022/3		ARU "Área Empresarial da Pedrulha"																						

Município de Coimbra

Orçamento em Preparação - Atividades mais Relevantes do ano 2022

(valores em euros)

Obj.	Prog.	Projeto		Designação	Código Classificação Orçamental	Forma de Realiz.	Fonte Financiamento (%)				Resp.	Datas (Mês/Ano)		Fases de Exec.	Realizado (a)	Despesas						Total previsto (j) = (a)+(b)+(e)+(f)+(g)+(h)+(i)					
		Ano / Nº	Ação				RP	RG	UE	EM		Início	Fim			2022			Anos seguintes								
																Total (b)=(c)+(d)	Financiam. definido (c)	Financiam. não definido (d)	2023 (e)	2024 (f)	2025 (g)		2026 (h)	2027 e seg. (i)			
01		Planeamento, Reabilitação e Qualificação Urbana																									
01 004		Reabilitação Urbana																									
01 004	2022/3	1	Operação de Reabilitação Urbana (ORU)	02 020214	O	100					DEPE	01/2022	12/2022	0		10	10								10		
01 004	2022/10		Área de Reabilitação Urbana - Universidade/Sereia																								
01 004	2022/10	3	Criação de novos acessos para melhoria da mobilidade em modos suaves																								
01 004	2022/10	3/1	Implementação de meio mecânico junto às Escadas Monumentais	05 110299	E	100					DEEM	01/2022	12/2026	1	510	10	500	10	10	10	1 750 000					1 750 540	
01 004	2022/10	4	Reabilitação e reconversão de edifícios estratégicos																								
01 004	2022/10	4/6	Requalificação e reconversão dos Centros Comerciais da Avenida Sá da Bandeira	03 110299	E	100					DGUC	01/2022	12/2026	0	10	10		10	10	10						50	
01 004	2022/10	5	Ações genéricas																								
01 004	2022/10	5/1	Desenvolvimento do plano de ação da área inscrita pela UNESCO como "Património Mundial da Humanidade" - intervenção física	03 110299	E	100					DGUC	01/2022	12/2026	1	10	10		10	10	10						50	
01 004	2022/10	5/3	Reabilitação do parque edificado	03 110299	E	100					DGUC	01/2022	12/2026	0	10	10		10	10	10						50	
Totais do Programa 004:															490 000	531 765	479 265	52 500	1 849 040	358 040	40 540	1 780 530				5 049 915	
01 005		Abastecimento de Água e Saneamento																									
01 005	2020/42		Transferências para a AC. Águas de Coimbra, E.M.																								
01 005	2020/42	1	Contratos/Indemnizações compensatórias	0102 0405010801	O	100					CM	01/2022	12/2022	0		10	10									10	
01 005	2020/42	2	Equilíbrio de Contas/Resultado de Exploração Operacional	0102 0501010101	O	100					CM	01/2022	12/2022	0		10	10									10	
01 005	2020/42	3	Contrato-Programa de 07.12.2004 com a Agência Portuguesa do Ambiente (APA)	0102 0801010101	O	100					CM	01/2021	12/2022	0	1 192 855	10	1 192 845									1 192 855	
01 005	2020/42	4	Fundo de Emergência Municipal (FEM)	0102 0801010101	O	100					CM	01/2022	12/2022	0		10	10									10	
01 005	2020/43		Aquisição de água																								
01 005	2020/43	1	Água e tarifas conexas	0102 02020103	O	100					CM	01/2022	12/2026	0	1 190 000	740 000	450 000	740 000	740 000	740 000	740 000	740 000				4 150 000	
01 005	2020/44		Manutenção e reparação de condutas de águas pluviais/tarifa de águas pluviais																								
01 005	2020/44	1	Tarifa de águas pluviais - 2011-2020	0102 02022507	O	100					CM	01/2021	12/2022	0	2 543 493	10 000	2 533 493									2 543 493	
01 005	2020/44	2	Tarifa de águas pluviais 2021	0102 02022507	O	100					CM	01/2022	12/2022	0	240 010	10	240 000									240 010	
01 005	2020/44	3	Tarifa de águas pluviais 2022	0102 02022507	O	100					CM	01/2022	12/2026	0	290 000	50 000	240 000	100 000	100 000	100 000	100 000	100 000				690 000	
01 005	2020/45		Serviços conexas AC, Águas de Coimbra, E.M.	04 0202010102	O	100					DIEP	01/2021	12/2026	0	5 010	10	5 000	5 000	5 000	5 000	5 000					25 010	
01 005	2020/46		Águas do Centro Litoral, S.A																								
01 005	2020/46	1	Participação no capital social	0103 09070208	O	100					CM	01/2022	12/2022	0	4 371 619	10	10									4 371 629	

Município de Coimbra

Orçamento em Preparação - Atividades mais Relevantes do ano 2022

(valores em euros)

Obj.	Prog.	Projeto		Designação	Código Classificação Orçamental	Forma de Realiz.	Fonte Financiamento (%)				Resp.	Datas (Mês/Ano)		Fases de Exec.	Realizado (a)	Despesas						Total previsto (j) = (a)+(b)+(e)+(f)+(g)+(h)+(i)						
																2022			Anos seguintes									
		Ano / Nº	Ação				RP	RG	UE	EM		Início	Fim			Total (b)=(c)+(d)	Financiam. definido (c)	Financiam. não definido (d)	2023 (e)	2024 (f)	2025 (g)		2026 (h)	2027 e seg. (i)				
01 Planeamento, Reabilitação e Qualificação Urbana																												
01 005 Abastecimento de Água e Saneamento																												
01	005	2020/48		Construção de novas redes de águas pluviais - Protocolo AC/CMC (n.º 6 cláusula 5ª)	0102 0801010101	O	100					CM	01/2020	12/2022	0		1 043 502	21 402	1 022 100								1 043 502	
01	005	2020/48	1	Construção de novas redes de águas pluviais - Protocolo AC/CMC (n.º 6 cláusula 5ª) - 2011-2020	0102 0801010101	O	100					CM	01/2022	12/2022	0		711 767	10	711 757								711 767	
01	005	2020/48	2	Construção de novas redes de águas pluviais - Protocolo AC/CMC (n.º 6 cláusula 5ª) - 2021	0102 0801010101	O	100					CM	01/2022	12/2022	0		1 549 010	10	1 549 000								1 549 010	
01	005	2020/48	3	Construção de novas redes de águas pluviais - Protocolo AC/CMC (n.º 6 cláusula 5ª) - 2022	0102 0801010101	O	100					CM	01/2022	12/2022	0													
Totais do Programa 005:														4 371 619	8 765 687	821 492	7 944 195	845 000	845 000	845 000	845 000		16 517 306					
01 006 Infraestruturas Sanitárias e Higiene Pública																												
01	006	2020/50		Recolha e tratamento de resíduos sólidos (ERSUC)																								
01	006	2020/50	1	Contratos Resíduos Sólidos Urbanos - tratamento	06 02022501	O	100					DSA	01/2022	12/2026	0		2 700 000	2 700 000		2 700 000	2 700 000	2 700 000	2 700 000	2 700 000			13 500 000	
01	006	2020/52		Equipamento de deposição de resíduos																								
01	006	2020/52	1	Aquisição de sacos plásticos para depósito de resíduos sólidos urbanos	06 020121	O	100					DSA	01/2022	12/2026	0		20 000	20 000		20 000	20 000	20 000	20 000	20 000			100 000	
01	006	2020/52	3	Aquisição de equipamento diverso	06 020121	O	100					DSA	01/2022	12/2026	0		45 000	45 000		45 000	45 000	45 000	45 000	45 000			225 000	
01	006	2020/52	4	Instalações para contentores	06 020121	O	100					DSA	01/2022	12/2026	0		10 000	10 000		10 000	10 000	10 000	10 000	10 000			50 000	
01	006	2020/53		Operações desratização e desinfestação	06 02022599	O	100					DSA	01/2022	12/2026	0		35 000	35 000		35 000	35 000	35 000	35 000	35 000			175 000	
01	006	2020/55		Serviço Médico-Veterinário																								
01	006	2020/55	3	Controlo de efetivos da população "Columba Livia"	06 02022599	O	100					SMVS	01/2022	12/2022	0		10	10									10	
01	006	2020/55	5	Campanhas de sensibilização	06 02022599	O	100					SMVS	01/2022	12/2026	0		1 960	1 960		1 960	1 960	1 960	1 960	1 960			9 800	
01	006	2020/55	7	Ferramentas e utensílios do SMV	06 020117	O	100					SMVS	01/2022	12/2026	0		5 000	5 000		5 000	5 000	5 000	5 000	5 000			25 000	
01	006	2020/55	8	Protocolos com entidades externas	06 02022599	O	100					SMVS	01/2022	12/2022	0		1 010	10	1 000								1 010	
01	006	2020/55	10	Captura de animais por empresas externas	06 02022599	O	100					SMVS	01/2022	12/2022	0		10	10									10	
01	006	2020/55	11	Aquisição de rações e outros alimentos para animais	06 020121	O	100					SMVS	01/2022	12/2026	0		10 000	10 000		10 000	10 000	10 000	10 000	10 000			50 000	
01	006	2020/55	12	Aquisição de medicamentos e profiláticos, para animais e outros consumíveis veterinários	06 020121	O	100					SMVS	01/2022	12/2026	0		15 000	15 000		15 000	15 000	15 000	15 000	15 000			75 000	
01	006	2020/55	15	Execução de parques sem trela e de exercício canino	06 02022599	E	100					SMVS	01/2022	12/2023	0		60 010	10	60 000		60 000						120 010	
01	006	2020/55	17	Conservação e manutenção de instalações	06 02020301	O	100					SMVS	01/2022	12/2026	0		2 990	2 000	990		2 000	2 000	2 000	2 000			10 990	
01	006	2020/55	18	Aquisição de bens	06 020121	O	100					SMVS	01/2022	12/2026	0		1 000	1 000		1 000	1 000	1 000	1 000	1 000			5 000	
01	006	2020/55	19	Aquisição de serviços diversos	06 02022599	O	100					SMVS	01/2022	12/2026	0		4 000	4 000		4 000	4 000	4 000	4 000	4 000			20 000	
01	006	2020/55	20	Conservação e manutenção de equipamentos do SMV	06 02022599	O	100					SMVS	01/2022	12/2022	0		2 010	10	2 000								2 010	

Município de Coimbra

Orçamento em Preparação - Atividades mais Relevantes do ano 2022

(valores em euros)

Obj.	Prog.	Projeto		Designação	Código Classificação Orçamental	Forma de Realiz.	Fonte Financiamento (%)				Resp.	Datas (Mês/Ano)		Fases de Exec.	Realizado (a)	Despesas						Total previsto (j) = (a)+(b)+(e)+(f)+(g)+(h)+(i)					
		Ano / Nº	Ação				RP	RG	UE	EM		Início	Fim			2022			Anos seguintes								
																Total (b)=(c)+(d)	Financiam. definido (c)	Financiam. não definido (d)	2023 (e)	2024 (f)	2025 (g)		2026 (h)	2027 e seg. (i)			
01		Planeamento, Reabilitação e Qualificação Urbana																									
01	006	Infraestruturas Sanitárias e Higiene Pública																									
01	006	2020/55	21	Recolha de resíduos hospitalares e cadáveres de animais de companhia e outros resíduos	06	02022599	O	100					SMVS	01/2022	12/2026	0		22 100	22 100		8 000	8 000	8 000	8 000		54 100	
01	006	2020/55	23	Seguros de acidentes pessoais	06	02021202	O	100					SMVS	01/2022	12/2022	0		500	500							500	
01	006	2020/55	25	Esterilização de animais adotados do canil e gatil municipal de Coimbra	06	020121	O	100					SMVS	01/2022	12/2026	0		15 000	15 000		15 000	15 000	15 000	15 000		75 000	
01	006	2020/55	29	Vacinação, despiste pré vacinal, identificação eletrónica de animais restituídos ou adotados	06	020121	O	100					SMVS	01/2022	12/2026	0		11 063	7 000	4 063	7 000	7 000	7 000	7 000		39 063	
01	006	2020/55	30	Protocolo CMC - Ordem Médica Veterinária "Cheque Veterinário"	06	040701	O	100					SMVS	01/2022	12/2026	0		20 000	20 000		20 000	20 000	20 000	20 000		100 000	
01	006	2020/59	2	Cemitérios das Freguesias																							
01	006	2020/59	2	Apoio às Juntas de Freguesias	0102	0805010299	O	100					GAF	01/2022	12/2022	4		191 460	136 000	55 460							191 460
01	006	2020/60		Gestão de resíduos não urbanos																							
01	006	2020/60	1	Aquisição de serviços técnicos e outros	06	02022599	O	100					DSA	01/2022	12/2022	0		10	10							10	
01	006	2020/60	2	Limpeza de lixeiras	06	02022599	O	100					DSA	01/2022	12/2022	0		10	10							10	
01	006	2020/60	3	Desmatações	06	02022599	O	100					DSA	01/2022	12/2026	0		100 000	100 000		100 000	100 000	100 000	100 000		500 000	
01	006	2020/60	4	Gestão de resíduos	06	02022599	O	100					DSA	01/2022	12/2026	0		2 500	2 500		2 500	2 500	2 500	2 500		12 500	
01	006	2020/60	5	Garantir o encaminhamento dos resíduos de construção e demolição	06	02022599	O	100					DSA	01/2022	12/2026	0		4 500	4 500		4 500	4 500	4 500	4 500		22 500	
01	006	2020/61		Implementação do Sistema de Gestão Ambiental																							
01	006	2020/61	1	Aquisição de serviços (monotorização e gestão de resíduos)	06	02022599	O	100					DSA	01/2022	12/2026	0		3 000	3 000		3 000	3 000	3 000	3 000		15 000	
01	006	2020/61	2	Aquisição de bens	06	020121	O	100					DSA	01/2022	12/2022	0		10	10							10	
01	006	2020/62		Ecocentro																							
01	006	2020/62	1	Acompanhamento	06	020214	O	100					DSA	01/2022	12/2022	0		10	10							10	
01	006	2020/62	2	Estudos e projetos	06	020214	O	100					DSA	01/2022	12/2022	0		10	10							10	
01	006	2020/63		Lavagem e desinfeção de contentores																							
01	006	2020/63	1	Aquisição de serviços	06	020220	O	100					DSA	01/2022	12/2022	0		25 010	10	25 000						25 010	
01	006	2020/64		Aquisição de serviços de limpeza urbana e recolha de resíduos urbanas																							
01	006	2020/64	1	Recolha e transporte de resíduos urbanos e limpeza urbana no Centro da Cidade	06	02022599	O	100					DSA	01/2022	12/2026	0		3 000 000	3 000 000		2 500 000	2 500 000	2 500 000	2 500 000		13 000 000	
01	006	2020/64	3	Estudos e projetos	06	020214	O	100					DSA	01/2022	12/2022	0		30 750	30 750							30 750	
01	006	2021/14		Recolha seletiva de Resíduos na Cidade de Coimbra (POSEUR)																							

Município de Coimbra

Orçamento em Preparação - Atividades mais Relevantes do ano 2022

(valores em euros)

Obj.	Prog.	Projeto		Designação	Código Classificação Orçamental	Forma de Realiz.	Fonte Financiamento (%)				Resp.	Datas (Mês/Ano)		Fases de Exec.	Realizado (a)	Despesas							Total previsto (j) = (a)+(b)+(e)+(f)+(g)+(h)+(i)	
		Ano / Nº	Ação				%					Início	Fim			2022		Anos seguintes						
							RP	RG	UE	EM						Total (b)=(c)+(d)	Financiam. definido (c)	Financiam. não definido (d)	2023 (e)	2024 (f)	2025 (g)	2026 (h)		2027 e seg. (i)
01				Planeamento, Reabilitação e Qualificação Urbana																				
01	006			Infraestruturas Sanitárias e Higiene Pública																				
01	006	2021/14	3	Campanhas de sensibilização	06	02022599	O	25	75	DSA	01/2022	12/2022	2		75 000	75 000								75 000
Totais do Programa 006:															6 413 933	6 265 420	148 513	5 568 960	5 508 960	5 508 960	5 508 960		28 509 773	
01	007			Ambiente, Espaços Verdes e Jardins																				
01	007	2005/91		Projeto Eco Escolas - Associação Bandeira Azul da Europa (ABAE)/CMC																				
01	007	2005/91	1	Apoios	06	040701	O	100		DSA	01/2019	12/2022	0		3 000	1 470	1 530							3 000
01	007	2005/91	2	Eco XXI	06	040701	O	100		DSA	01/2022	12/2022	0		10	10								10
01	007	2005/91	3	Inscrição																				
01	007	2005/91	3/1	Inscrição	06	040701	O	100		DSA	01/2022	12/2022	0		3 000	3 000								3 000
01	007	2018/14		Praia Fluvial Palheiros e Zorro - Torres do Mondego																				
01	007	2018/14	2	Ações de sensibilização ambiental	06	02022599	O	100		DSA	01/2022	12/2022	0		500	500								500
01	007	2020/29		Hortas Urbanas																				
01	007	2020/29	1	Acompanhamento e formação																				
01	007	2020/29	1/1	Acompanhamento e formação	04	020214	O	100		DEPM	01/2021	12/2026	0		82 817	82 817		60 000	60 000	60 000	60 000			322 817
01	007	2020/29	2	Dinamização de novas práticas na Agricultura Urbana e Peri-urbana - apoios	04	040701	O	100		DEPM	01/2022	12/2026	0		30 000	30 000		30 000	30 000	30 000	30 000			150 000
01	007	2020/29	3	Dinamização de novas práticas na Agricultura Urbana e Peri-urbana - aq. de serviços	04	02022599	O	100		DEPM	01/2022	12/2026	0		30 000	30 000		30 000	30 000	30 000	30 000			150 000
01	007	2020/65		Protocolos com Instituições de Solidariedade Social (serviços prisionais, outros)																				
01	007	2020/65	1	Protocolo com a associação Portuguesa de Paralisia Cerebral (APPC)	06	040701	O	100		DSA	01/2022	12/2026	0		178 740	103 740	75 000	103 740	103 740	103 740	103 740			593 700
01	007	2020/65	2	Protocolo com a Associação Portuguesa de Pais e Amigos e Cidadão Deficiente Mental (APPACDM)	04	040701	O	100		DEVJ	01/2022	12/2026	0		127 460	111 000	16 460	111 000	111 000	111 000	111 000			571 460
01	007	2020/65	3	Protocolo com a Direção Geral de Serviços Prisionais (Ministério da Justiça)	06	040301	O	100		DSA	01/2022	12/2026	0		95 000	65 000	30 000	65 000	65 000	65 000	65 000			355 000
01	007	2020/66		Construção/manutenção de outros espaços verdes																				
01	007	2020/66	5	Contratação especializada	04	020220	O	100		DEVJ	01/2022	12/2026	0		550 000	550 000		500 000	500 000	500 000	500 000			2 550 000
01	007	2020/66	6	Sistemas de rega	04	020121	O	100		DEVJ	01/2022	12/2026	0		30 000	30 000		20 000	20 000	20 000	20 000			110 000
01	007	2020/66	7	Apoio a instituições sem fins lucrativos	04	040701	O	100		DEVJ	01/2022	12/2026	0		51 200	10 200	41 000	50 000	50 000	50 000	50 000			251 200
01	007	2020/67		Parques Infantis																				
01	007	2020/67	2	Aquisição de bens para reparação de parques infantis	04	020121	O	100		DEVJ	01/2022	12/2026	0		5 000	5 000		2 000	2 000	2 000	2 000			13 000

Município de Coimbra

Orçamento em Preparação - Atividades mais Relevantes do ano 2022

(valores em euros)

Obj.	Prog.	Projeto		Designação	Código Classificação Orçamental	Forma de Realiz.	Fonte Financiamento (%)				Resp.	Datas (Mês/Ano)		Fases de Exec.	Realizado (a)	Despesas						Total previsto (j) = (a)+(b)+(e)+(f)+(g)+(h)+(i)		
		Ano / Nº	Ação				RP	RG	UE	EM		Início	Fim			2022			Anos seguintes					
																Total (b)=(c)+(d)	Financiam. definido (c)	Financiam. não definido (d)	2023 (e)	2024 (f)	2025 (g)		2026 (h)	2027 e seg. (i)
01		Planeamento, Reabilitação e Qualificação Urbana																						
01 007		Ambiente, Espaços Verdes e Jardins																						
01 007	2020/67	3	Aquisição de serviços para reparação de parques infantis	04 02020301	O	100					DEVJ	01/2022	12/2026	0	30 000	30 000		20 000	20 000	20 000	20 000		110 000	
01 007	2020/68		Património arbóreo																					
01 007	2020/68	1	Contratação especializada	04 020220	O	100					DEVJ	01/2022	12/2026	0	351 728	300 000	51 728	300 000	300 000	300 000	300 000	300 000		1 551 728
01 007	2020/68	2	Aquisição de árvores e outros	04 020121	O	100					DEVJ	01/2022	12/2026	0	34 149	13 000	21 149	20 000	20 000	20 000	20 000		114 149	
01 007	2020/69		Horto Municipal																					
01 007	2020/69	2	Vasos e outro material acessório	04 020117	O	100					DEVJ	01/2022	12/2026	0	7 000	7 000		5 000	5 000	5 000	5 000		27 000	
01 007	2020/69	3	Aquisição de arbustos, flores, sementes e outro material	04 020121	O	100					DEVJ	01/2022	12/2026	0	15 000	15 000		20 000	20 000	20 000	20 000		95 000	
01 007	2020/70		Substratos, fertilizantes e fitofármacos	04 020121	O	100					DEVJ	01/2022	12/2026	0	10 000	10 000		10 000	10 000	10 000	10 000		50 000	
01 007	2020/72		Mata do Choupal/Protocolo ICN																					
01 007	2020/72	1	Estudos, projetos e aquisição de serviços (acompanhamento)	0102 020214	O	100					CM	01/2022	12/2022	0	10	10							10	
01 007	2020/72	2	Aquisição de equipamentos	0102 020121	O	100					CM	01/2022	12/2022	0	10	10							10	
01 007	2020/75		Elaboração do cadastro arbóreo e avaliação fitossanitária																					
01 007	2020/75	1	Levantamento do património arbóreo	04 02022599	O	100					DEVJ	01/2022	12/2026	0	92 127	92 127		75 000	75 000	75 000	75 000		392 127	
01 007	2020/76		Requalificação de espaços públicos																					
01 007	2020/76	2	Aquisição de serviços	04 02020301	O	100					DOAD	01/2022	12/2026	0	50 010	10	50 000	50 000	50 000	50 000	50 000	50 000		250 010
01 007	2020/76	3	Aquisição de bens	04 020121	O	100					DOAD	01/2022	12/2026	0	10	10		10 000	10 000	10 000	10 000		40 010	
01 007	2020/76	5	Aquisição de serviços para reparação de sistemas eletromecânicos	04 02020301	O	100					DOAD	01/2022	12/2026	0	10	10		10 000	10 000	10 000	10 000		40 010	
01 007	2020/78		Ações de divulgação, educação e informação ambiental																					
01 007	2020/78	1	Ações de divulgação, educação e informação ambiental	06 02022599	O	100					DSA	01/2022	12/2022	0	10	10							10	
01 007	2020/80		Praias Fluviais e Lacustres																					
01 007	2020/80	2	Limpeza e outros serviços	06 02022599	O	100					DSA	01/2022	12/2022	0	1 230	1 230							1 230	
01 007	2020/387		Parque Linear do Vale das Flores e outros																					
01 007	2020/387	3	Estudos e consultadoria	04 020214	O	100					DEP	01/2022	12/2022	0	7 380	7 380							7 380	
01 007	2020/405		Programa Municipal para as Alterações Climáticas																					
01 007	2020/405	1	Estudos e consultadoria	04 020214	O	100					DSA	01/2022	12/2022	0	5 010	10	5 000						5 010	
01 007	2020/405	2	Serviços de divulgação	04 020217	O	100					DSA	01/2022	12/2022	0	5 010	10	5 000						5 010	

Município de Coimbra

Orçamento em Preparação - Atividades mais Relevantes do ano 2022

(valores em euros)

Obj.	Prog.	Projeto		Designação	Código Classificação Orçamental	Forma de Realiz.	Fonte Financiamento (%)				Resp.	Datas (Mês/Ano)		Fases de Exec.	Realizado (a)	Despesas						Total previsto (j) = (a)+(b)+(e)+(f)+(g)+(h)+(i)	
		Ano / Nº	Ação				RP	RG	UE	EM		Início	Fim			2022			Anos seguintes				
																Total (b)=(c)+(d)	Financiam. definido (c)	Financiam. não definido (d)	2023 (e)	2024 (f)	2025 (g)		2026 (h)
01		Planeamento, Reabilitação e Qualificação Urbana																					
01 009		Inovação e Modernização Administrativa																					
01 009	2020/82	Obras nos edifícios da Câmara Municipal																					
01 009	2020/82	6	Beneficiação e conservação - aquisição de serviços	05	02020301	O	100					DGEA	01/2022	12/2026	0	140 500	50 000	90 500	100 000	100 000	100 000	100 000	540 500
01 009	2020/82	7	Beneficiação e conservação - aquisição de bens	05	020121	O	100					DGEA	01/2022	12/2026	0	100 000	50 000	50 000	75 000	75 000	75 000	75 000	400 000
01 009	2020/82	10	Aquisição de serviços (contratos de manutenção)	05	020219	O	100					DEEQ	01/2022	12/2026	0	10 010	10	10 000	20 000	20 000	20 000	20 000	90 010
01 009	2020/82	11	Aquisição de serviços (trabalhos especializados)	05	020220	O	100					DEEQ	01/2022	12/2026	0	30 010	10	30 000	25 000	25 000	25 000	25 000	130 010
01 009	2020/82	12	Aquisição de serviços	05	02022599	O	100					DEEQ	01/2022	12/2026	0	5 010	10	5 000	5 000	5 000	5 000	5 000	25 010
01 009	2020/82	13	Aquisição de bens	05	020121	O	100					DEEQ	01/2022	12/2026	0	5 010	10	5 000	5 000	5 000	5 000	5 000	25 010
01 009	2020/82	15	Projetos de execução de edifícios municipais	05	020214	O	100					DPEM	01/2022	12/2022	0	10	10						10
01 009	2020/83	Climatização das instalações dos serviços municipais																					
01 009	2020/83	2	Climatização da Ala Poente do Jardim da Manga ("corredor Norte")	05	110299	E	100					DEEQ	01/2021	12/2022	6	5 000	5 000						5 000
01 009	2020/87	Instalação de AVAC, eletromecânica e transporte vertical																					
01 009	2020/87	1	Aquisição de consumíveis	05	020121	O	100					DEEM	01/2022	12/2026	0	50 010	10	50 000	50 000	50 000	50 000	50 000	250 010
01 009	2020/87	3	Assistência técnica equipamentos eletromecânicos	05	020219	O	100					DEEM	01/2022	12/2026	0	324 471	210 000	114 471	210 000	210 000	210 000	210 000	1 164 471
01 009	2020/87	4	Manutenção de equipamento eletromecânico de ascensores e escadas rolantes	05	020219	O	100					DEEM	01/2022	12/2026	0	80 500	500	80 000	80 000	80 000	80 000	80 000	400 500
01 009	2020/87	5	Inspeções e certificações técnicas																				
01 009	2020/87	5/1	Inspeções e certificações técnicas	05	020220	O	100					DEEE	01/2022	12/2026	0	15 010	10	15 000	15 000	15 000	15 000	15 000	75 010
01 009	2020/88	Acessibilidades para um atendimento inclusivo																					
01 009	2020/88	1	Documentos e sinalética	10	02022599	O	100					DAG	01/2022	12/2022	1	5 010	10	5 000					5 010
01 009	2020/89	TIC nos edifícios e serviços municipais																					
01 009	2020/89	3	Contratos de assistência	13	020219	O	100					DSIC	01/2022	12/2026	0	100 000	100 000		100 000	100 000	100 000	100 000	500 000
01 009	2020/89	4	Subscrição de licenças de software	13	020208	O	100					DSIC	01/2022	12/2026	0	450 000	450 000		450 000	450 000	450 000	450 000	2 250 000
01 009	2020/89	5	Locação Operacional de equipamento informático	13	020205	O	100					DSIC	01/2022	12/2026	0	127 500	127 500		120 000	120 000	120 000	120 000	607 500
01 009	2020/89	6	Formação/reforço de competências	13	020215	O	100					DSIC	01/2022	12/2022	0	1 000	1 000						1 000
01 009	2020/89	7	Contratação de serviços (estudos, pareceres, projetos e consultadoria)	13	020214	O	100					DSIC	01/2022	12/2022	0	20 295	20 295						20 295
01 009	2020/89	8	Reparação de terminais de ponto	12	02020302	O	100					DGRH	01/2022	12/2022	0	1 000	1 000						1 000
01 009	2020/89	14	Contratação serviços - Estudos, pareceres, projetos e consultadoria	13	020214	O	100					DMA	01/2022	12/2022	0	3 010	10	3 000					3 010
01 009	2020/91	TIC na Educação																					

Município de Coimbra

Orçamento em Preparação - Atividades mais Relevantes do ano 2022

(valores em euros)

Obj.	Prog.	Projeto		Designação	Código Classificação Orçamental	Forma de Realiz.	Fonte Financiamento (%)				Resp.	Datas (Mês/Ano)		Fases de Exec.	Realizado (a)	Despesas						Total previsto (j) = (a)+(b)+(e)+(f)+(g)+(h)+(i)			
		Ano / Nº	Ação				RP	RG	UE	EM		Início	Fim			2022			Anos seguintes						
																Total (b)=(c)+(d)	Financiam. definido (c)	Financiam. não definido (d)	2023 (e)	2024 (f)	2025 (g)		2026 (h)	2027 e seg. (i)	
01		Planeamento, Reabilitação e Qualificação Urbana																							
01 009		Inovação e Modernização Administrativa																							
01 009	2020/91	3	Subscrição de licenças de utilização de software	13 020208	O	100					DSIC	01/2022	12/2022	0	11 500	6 500	5 000							11 500	
01 009	2020/91	4	Locação operacional de equipamento informático	13 020205	O	100					DSIC	01/2022	12/2022	0	35 010	10	35 000							35 010	
01 009	2020/98		Câmara Municipal																						
01 009	2020/98	5	Locação de edifícios	0102 020204	O	100					CM	01/2022	12/2022	0	10	10								10	
01 009	2020/98	6	Conservação de equipamento	0102 02020302	O	100					CM	01/2022	12/2022	0	10	10								10	
01 009	2020/106		Departamento Financeiro																						
01 009	2020/106	4	Aluguer operacional de veículos - diversos serviços	09 020206	O	100					DCL	01/2022	12/2026	0	1 096 500	1 096 500		1 000 000	1 000 000	1 000 000	1 000 000			5 096 500	
01 009	2020/106	5	Aluguer operacional de veículos - contratos de 2014	09 020206	O	100					DCL	01/2022	12/2022	0	3 036	3 036								3 036	
01 009	2020/107		Departamento de Administração Geral																						
01 009	2020/107	4	Comunicação e divulgação	10 02022599	O	100					DAG	01/2022	12/2023	0	1 510	10	1 500	1 500							3 010
01 009	2020/107	8	Serviço de medição do ruído	10 02022599	O	100					DLFA	01/2022	12/2023	0	6 187	6 187		15 000							21 187
01 009	2020/107	9	Estudos, pareceres, projetos e consultadoria	10 020214	O	100					DLFA	01/2022	12/2022	1	10	10									10
01 009	2020/108		Departamento Jurídico																						
01 009	2020/108	4	Prestação de serviços na área de advocacia	11 02022599	O	100					DJ	01/2022	12/2026	0	15 000	15 000		15 000	15 000	15 000	15 000				75 000
01 009	2020/109		Departamento de Recursos Humanos																						
01 009	2020/109	4	Aquisição de vestuário e equipamento de proteção individual	12 020107	O	100					DDRH	01/2022	12/2026	0	392 275	392 275		50 000	50 000	50 000	50 000				592 275
01 009	2020/109	7	Emissão de cartões	12 02022599	O	100					DGRH	01/2022	12/2026	0	2 000	2 000		2 000	2 000	2 000	2 000				10 000
01 009	2020/109	10	Aquisição de equipamento no âmbito das competências no Núcleo de Higiene e Segurança no Trabalho - ferramentas e utensílios	12 020117	O	100					DDRH	01/2022	12/2022	0	7 575	10	7 565								7 575
01 009	2020/109	11	Serviços de medição da qualidade do ar	12 02022599	O	100					DDRH	01/2022	12/2022	0	1 240	10	1 230								1 240
01 009	2020/111		Segurança e Acessibilidade																						
01 009	2020/111	1	Plano Interno de Emergência (PIE) em edifícios municipais	12 020121	O	100					DDRH	01/2022	12/2022	0	10	10									10
01 009	2020/111	2	Promoção de acessibilidades ao posto de trabalho de pessoas com dificuldades motoras	12 020121	O	100					DDRH	01/2022	12/2022	0	10	10									10
01 009	2020/111	3	Sinalética nos Edifícios Municipais	12 020121	O	100					DDRH	01/2022	12/2022	0	6 180	10	6 170								6 180
01 009	2020/113		Terminais de ponto e portal autárquico																						
01 009	2020/113	1	Contrato de manutenção e assistência da aplicação informática de registo e controlo da assiduidade	12 020219	O	100					DGRH	01/2022	12/2022	0	1 010	10	1 000								1 010
01 009	2020/113	2	Conceção do Portal do colaborador do município	12 020214	O	100					DGRH	01/2022	12/2022	0	10	10									10

Município de Coimbra

Orçamento em Preparação - Atividades mais Relevantes do ano 2022

(valores em euros)

Obj.	Prog.	Projeto		Designação	Código Classificação Orçamental	Forma de Realiz.	Fonte Financiamento (%)				Resp.	Datas (Mês/Ano)		Fases de Exec.	Realizado (a)	Despesas						Total previsto (j) = (a)+(b)+(e)+(f)+(g)+(h)+(i)	
		Ano / Nº	Ação				RP	RG	UE	EM		Início	Fim			2022		Anos seguintes					
																Total (b)=(c)+(d)	Financiam. definido (c)	Financiam. não definido (d)	2023 (e)	2024 (f)	2025 (g)		2026 (h)
01		Planeamento, Reabilitação e Qualificação Urbana																					
01 009		Inovação e Modernização Administrativa																					
01 009	2020/115	Participações individuais em formação																					
01 009	2020/115 1	Formação	12	020215	O	100				DDRH	01/2022	12/2026	0	150 000	70 000	80 000	70 000	70 000	70 000	70 000	430 000		
01 009	2020/116	Digitalização de Arquivos e Gestão Documental																					
01 009	2020/116 1	Aquisição de serviços diversos	10	02022599	O	100				DAG	01/2022	12/2022	0	10	10						10		
01 009	2020/116 2	Aquisição de bens	10	020121	O	100				DAG	01/2022	12/2022	0	10	10						10		
01 009	2020/116 3	Formação	10	020215	O	100				DAG	01/2022	12/2022	0	10	10						10		
01 009	2020/367	Centro de Inteligência de Coimbra																					
01 009	2020/367 4	Assistência técnica	13	020219	O	100				CIC	01/2022	12/2024	0	33 010	10	33 000	30 000	30 000			93 010		
01 009	2020/367 5	Formação/Reforço de competências	13	020215	O	100				CIC	01/2022	12/2024	0	3 010	10	3 000	3 000	3 000			9 010		
01 009	2020/367 6	Contratação de serviços (estudos, pareceres, projetos e consultadoria)	13	020214	O	100				CIC	01/2022	12/2024	0	128 010	10	128 000	100 000	100 000			328 010		
01 009	2020/367 7	Aquisição de serviços	13	02022599	O	100				CIC	01/2022	12/2024	0	5 010	10	5 000	5 000	5 000			15 010		
01 009	2020/403	Medidas de Apoio ao Emprego																					
01 009	2020/403 1	Estágios profissionais - Bolsa de estágio e subsídio de refeição (POISE - PEPAL - 2019)	12	040802	O	15	85			DGRH	01/2022	12/2026	0	290 000	290 000		290 000	290 000	290 000	290 000	1 450 000		
01 009	2020/403 2	Medidas de Apoio ao Emprego promovidas pelo IEFP - Remuneração base/Bolsa mensal/Subsídio refeição	12	040802	O	100				DGRH	01/2022	12/2026	0	217 711	217 711		217 711	217 711	217 711	217 711	1 088 555		
01 009	2020/403 3	Medidas de Apoio ao Emprego promovidas pelo IEFP	12	040802	O	100				DRH	01/2022	12/2026	0	21 025	21 025		21 025	21 025	21 025	21 025	105 125		
01 009	2020/404	Veículos elétricos (candidatura ao Fundo Ambiental 2019)																					
01 009	2020/404 1	Locação de veículos elétricos	09	020206	O	100				GGFM	01/2022	12/2026	0	7 100	7 100		7 100	7 100	7 100	7 100	35 500		
01 009	2021/12	#CoimbraONline - A Câmara ao serviço das freguesias - Serviços online																					
01 009	2021/12 4	Assistência técnica	13	020219	O	100				DMA	01/2022	12/2022	0	3 010	10	3 000					3 010		
01 009	2021/12 5	Formação/reforço de competências	13	020215	O	100				DMA	01/2022	12/2022	0	3 010	10	3 000					3 010		
01 009	2021/12 6	Contratação de serviços (estudos, pareceres, projetos e consultadoria)	13	020214	O	100				DMA	01/2022	12/2022	0	3 010	10	3 000					3 010		
01 009	2021/38	Apoio à Casa do Pessoal																					
01 009	2021/38 1	Apoio	0102	040701	O	100				CM	01/2022	12/2022	0	10	10						10		
01 009	2022/1	#CoimbraCitylab - Coimbra Laboratório Vivo de SmartCities																					
01 009	2022/1 4	Assistência técnica	13	020219	O	100				CIC	01/2022	12/2022	0	3 010	10	3 000					3 010		

Município de Coimbra

Orçamento em Preparação - Atividades mais Relevantes do ano 2022

(valores em euros)

Obj.	Prog.	Projeto		Designação	Código Classificação Orçamental	Forma de Realiz.	Fonte Financiamento (%)				Resp.	Datas (Mês/Ano)		Fases de Exec.	Realizado (a)	Despesas						Total previsto (j) = (a)+(b)+(e)+(f)+(g)+(h)+(i)			
		Ano / Nº	Ação				RP	RG	UE	EM		Início	Fim			2022			Anos seguintes						
																Total (b)=(c)+(d)	Financiam. definido (c)	Financiam. não definido (d)	2023 (e)	2024 (f)	2025 (g)		2026 (h)	2027 e seg. (i)	
01 Planeamento, Reabilitação e Qualificação Urbana																									
01 009 Inovação e Modernização Administrativa																									
01	009	2022/1	5	Formação/Reforço de competências	13 020215	O	100					CIC	01/2022	12/2022	0	3 010	10	3 000							3 010
01	009	2022/1	6	Contratação de serviços (estudos, pareceres, projetos e consultadoria)	13 020214	O	100					CIC	01/2022	12/2022	0	3 010	10	3 000							3 010
01	009	2022/1	7	Aquisição de serviços	13 02022599	O	100					CIC	01/2022	12/2022	0	3 010	10	3 000							3 010
01	009	2022/30		Fiscalização Municipal/SIG																					
01	009	2022/30	2	Formação	10 020215	O	100					DLFA	01/2022	12/2022	1	1 010	10	1 000							1 010
01	009	2022/30	3	Estudos, pareceres, projetos e consultadoria	10 020214	O	100					DLFA	01/2022	12/2022	1	510	10	500							510
01	009	2022/31		Formação																					
01	009	2022/31	1	Encargos com formação dos formadores	12 020215	O	100					DDRH	01/2022	12/2022	0	10	10								10
01	009	2022/31	2	Rendas, alugueres e amortizações	12 020205	O	100					DDRH	01/2022	12/2022	0	10	10								10
01	009	2022/31	3	Encargos gerais do projeto	12 02022599	O	100					DDRH	01/2022	12/2022	0	10	10								10
01	009	2022/36		TIC para o Cidadão																					
01	009	2022/36	3	Contratos de assistência	13 020219	O	100					DSIC	01/2022	12/2022	0	2 510	10	2 500	2 500	2 500	2 500	2 500	2 500		12 510
01	009	2022/39		Auditoria externa à CMC e SMTUC																					
01	009	2022/39	1	Serviço de auditoria	09 020214	O	100					DF	01/2022	12/2022	0	10 000	10 000								10 000
01	009	2022/47		Melhoria da cobertura Wi-Fi para os cidadãos																					
01	009	2022/47	1	Aquisição de serviços	13 02022599	O	100					DSIC	01/2022	12/2022	0	10	10								10
01	009	2022/47	2	Contratos de assistência técnica	13 020219	O	100					DSIC	01/2022	12/2022	0	10	10								10
Totais do Programa 009:															3 997 025	3 202 589	794 436	3 129 856	3 113 356	2 975 356	2 975 356		16 190 949		
01 010 Protecção Civil																									
01	010	2020/118		Aquisição e manutenção de máquinas, viaturas e material individual (CMBS)																					
01	010	2020/118	2	Vestuário e fardamento (E.P.I. e outros)	14 020107	O	100					CMBS	01/2022	12/2026	0	50 000	50 000		50 000	50 000	50 000	50 000			250 000
01	010	2020/118	7	Aluguer de equipamento combate a incêndio	14 020208	O	100					CMBS	01/2022	12/2022	0	10	10								10
01	010	2020/119		Escola de Recrutadas da CMBS																					
01	010	2020/119	1	Fardamentos	14 020107	O	100					CMBS	01/2022	12/2022	0	20 010	10	20 000							20 010
01	010	2020/120		Prevenção e combate a fogos florestais																					
01	010	2020/120	1	Estudo e Plano de Intervenções	14 020214	O	100					CMBS	01/2022	12/2022	0	10	10								10
01	010	2020/121		Serviços Municipal de Protecção Civil																					

Município de Coimbra

Orçamento em Preparação - Atividades mais Relevantes do ano 2022

(valores em euros)

Obj.	Prog.	Projeto		Designação	Código Classificação Orçamental	Forma de Realiz.	Fonte Financiamento (%)				Resp.	Datas (Mês/Ano)		Fases de Exec.	Realizado (a)	Despesas						Total previsto (j) = (a)+(b)+(e)+(f)+(g)+(h)+(i)			
		Ano / Nº	Ação				RP	RG	UE	EM		Início	Fim			2022		Anos seguintes							
																Total (b)=(c)+(d)	Financiam. definido (c)	Financiam. não definido (d)	2023 (e)	2024 (f)	2025 (g)		2026 (h)	2027 e seg. (i)	
01		Planeamento, Reabilitação e Qualificação Urbana																							
01	010	Proteção Civil																							
01	010	2020/121	1	Aquisição de bens	16 020121	O	100					SMPC	01/2022	12/2022	0	5 000	5 000							5 000	
01	010	2020/121	3	Vestuário e artigos pessoais	16 020107	O	100					SMPC	01/2022	12/2022	0	5 010	10	5 000							5 010
01	010	2020/121	4	Aquisição de serviços em ações de Proteção Civil	16 02022599	O	100					SMPC	01/2022	12/2026	0	10 000	10 000		742	742	742	742			12 968
01	010	2020/121	5	Ações de sensibilização e formação de prevenção - simulacros e seminários e outros	16 02022503	O	100					SMPC	01/2022	12/2022	0	10	10								10
01	010	2020/121	7	Medidas de autoproteção em edifícios municipais	16 02022599	O	100					SMPC	01/2022	12/2022	0	5 010	10	5 000							5 010
01	010	2020/122		Serviço de Polícia Municipal																					
01	010	2020/122	3	Fardamento	15 020107	O	100					SPM	01/2022	12/2026	0	100	100		100	100	100	100			500
01	010	2020/123		Cooperação com federações e associações humanitárias																					
01	010	2020/123	1	Apoios a ações (Voluntários de Coimbra)	0102 040701	O	100					SMPC	01/2022	12/2026	0	50 970	40 970	10 000	50 000	50 000	50 000	50 000	50 000		250 970
01	010	2020/123	2	Apoio a ações (Voluntários de Brasfemes)	0102 040701	O	100					SMPC	01/2022	12/2026	0	59 031	59 031		50 000	50 000	50 000	50 000			259 031
01	010	2020/123	3	Apoio aos Bombeiros Voluntários de Coimbra - Quartel/Projeto (Protocolo de 10.06.2013)	0102 080701	O	100					SMPC	01/2022	12/2022	4	8 396	8 396								8 396
01	010	2020/123	4	Apoio à Cruz Vermelha Portuguesa	0102 040701	O	100					SMPC	01/2022	12/2022	0	10	10								10
01	010	2020/123	5	Protocolo com a ANEPC/CMC/Bombeiros Voluntários de Brasfemes	0102 040701	O	100					SMPC	01/2022	12/2024	0	47 412	47 412		40 000	20 000					107 412
01	010	2020/123	7	Protocolo com a ANEPC/CMC/Bombeiros Voluntários de Coimbra	0102 040701	O	100					SMPC	01/2022	12/2023	0	43 163	43 163		2 700						45 863
01	010	2020/123	8	Protocolo com a ANEPC/CMC/Bombeiros Voluntários de Brasfemes - 2ª EP	0102 040701	O	100					SMPC	01/2022	12/2024	0	51 760	51 760		40 000	20 000					111 760
01	010	2020/123	9	Protocolo com a ANEPC/CMC/Bombeiros Voluntários de Coimbra - 2ª EP	0102 040701	O	100					SMPC	01/2022	12/2024	0	60 000	60 000		40 000	20 000					120 000
01	010	2020/124		Ações de Recuperação/calamidades																					
01	010	2020/124	3	Desmatamentos e limpeza na envolvente das obras de arte municipais	04 02022599	O	100					DIEP	01/2022	12/2026	0	11 500	11 500		100 000	100 000	100 000	100 000			411 500
01	010	2020/124	4	Inspeções principais e projetos de reabilitação de pontes, viadutos e taludes diversos	04 020214	O	100					DEP	05/2022	12/2026	0	50 000	50 000		280 000	180 000	180 000	230 000			920 000
01	010	2020/125		Plano Municipal de Defesa da Floresta Contra Incêndios																					
01	010	2020/125	2	Faixas de Gestão de Combustível - trabalhos especializados	16 020220	O	100					SMPC	01/2022	12/2026	0	250 305	112 305	138 000	112 000	112 000	112 000	112 000			698 305
01	010	2020/125	6	Prevenção e recuperação de áreas rurais florestais	16 02022599	O	100					SMPC	01/2022	12/2022	0	10 010	10	10 000							10 010
01	010	2020/126		Operacionalização do Gabinete Técnico Florestal (GTF)																					
01	010	2020/126	2	Elaboração e atualização de cartografia	16 02022599	O	100					SMPC	01/2022	12/2022	0	10	10								10
01	010	2020/127		Planos de Emergência																					

Município de Coimbra

Orçamento em Preparação - Atividades mais Relevantes do ano 2022

(valores em euros)

Obj.	Prog.	Projeto		Designação	Código Classificação Orçamental	Forma de Realiz.	Fonte Financiamento (%)				Resp.	Datas (Mês/Ano)		Fases de Exec.	Realizado (a)	Despesas						Total previsto (j) = (a)+(b)+(e)+(f)+(g)+(h)+(i)			
																2022			Anos seguintes						
		Ano / Nº	Ação				RP	RG	UE	EM		Início	Fim			Total (b)=(c)+(d)	Financiam. definido (c)	Financiam. não definido (d)	2023 (e)	2024 (f)	2025 (g)		2026 (h)	2027 e seg. (i)	
01				Planeamento, Reabilitação e Qualificação Urbana																					
01	010			Proteção Civil																					
01	010	2020/127	1	Atualização Plano Municipal de Emergência	16	02022599	O	100													10				
01	010	2020/127	2	Elaboração de outros planos de emergência	16	02022599	O	100														10			
01	010	2020/127	3	Implementação de planos de emergência	16	02022599	O	100														10			
01	010	2020/128		Equipa de Sapadores Florestais																					
01	010	2020/128	3	Vestuário e artigos pessoais	16	020107	O	100							10	010	10		10	000		10	010		
01	010	2020/128	4	Outros serviços	16	020121	O	100								10		10					10		
01	010	2020/130		Apoio logístico a populações e agentes de proteção civil em cenário de operações - incêndios, cheias e inundações e outros																					
01	010	2020/130	1	Aquisição de serviços	16	02022599	O	100							10	000	10	000		10	000	10	000	50	000
01	010	2020/131		Unidade Local de Formação (Protocolo de 04.07.14 com a Escola Nacional de Bombeiros)																					
01	010	2020/131	4	Outros	14	02022599	O	100								10		10						10	
01	010	2020/132		Central Municipal de Alerta e Comunicações conjunta																					
01	010	2020/132	5	Outros	14	02022599	O	100								10		10						10	
01	010	2020/133		Centro de emergência e de sensibilização em Proteção Civil																					
01	010	2020/133	1	Estudos, projetos e consultadoria	16	020214	O	100								10		10						10	
01	010	2020/133	2	Aquisição de serviços	16	02022599	O	100								10		10						10	
01	010	2020/134		Prevenção e controlo de cheias																					
01	010	2020/134	1	Estudos, projetos e consultadoria	16	020214	O	100								10		10						10	
01	010	2020/134	2	Aquisição de serviços	16	02022599	O	100								10		10						10	
01	010	2020/135		Contrato Interadministrativo de delegação de competências no âmbito da Proteção Civil																					
01	010	2020/135	1	Incêndios florestais	16	040701	O	100								10		10						10	
01	010	2020/136		Plano de ação para vigilância e controlo de vespas velutinas																					
01	010	2020/136	1	Aquisição de serviços	16	02022599	O	100							10	010	10		10	000				10	010
01	010	2020/136	3	Vestuário e artigos pessoais	16	020107	O	100								5	010	10		5	000			5	010
01	010	2020/137		Aldeias Seguras Pessoas Seguras																					
01	010	2020/137	1	Ações de sensibilização	16	02022599	O	100								5	10		5	00				5	10
01	010	2020/137	2	Aquisição de serviços	16	02022599	O	100								1	010	10		1	000			1	010

Município de Coimbra

Orçamento em Preparação - Atividades mais Relevantes do ano 2022

(valores em euros)

Obj.	Prog.	Projeto		Designação	Código Classificação Orçamental	Forma de Realiz.	Fonte Financiamento (%)				Resp.	Datas (Mês/Ano)		Fases de Exec.	Realizado (a)	Despesas					Total previsto (j) = (a)+(b)+(e)+(f)+(g)+(h)+(i)		
																2022			Anos seguintes				
		Ano / Nº	Ação				RP	RG	UE	EM		Início	Fim			Total (b)=(c)+(d)	Financiam. definido (c)	Financiam. não definido (d)	2023 (e)	2024 (f)		2025 (g)	2026 (h)
01				Planeamento, Reabilitação e Qualificação Urbana																			
01	010			Proteção Civil																			
01	010	2020/138		Protocolos Juntas de Freguesia - Limpeza e beneficiação de aceiros e caminhos																			
01	010	2020/138	1	Apoios correntes	0102	0405010299	O	100		SMPC	01/2022	12/2026	0	5 000	3 500	1 500	3 500	3 500	3 500	3 500	19 000		
01	010	2020/139		Novas competências na área da Proteção Civil																			
01	010	2020/139	1	Planos Municipais de emergência de proteção civil	16	02022599	O	100		SMPC	01/2022	12/2022	0	5 010	10	5 000					5 010		
01	010	2020/139	2	Apoio às equipas de intervenção permanente das Associações de Bombeiros Voluntários	16	040701	O	100		SMPC	01/2022	12/2022	0	10	10						10		
01	010	2020/139	3	Gestão dos sistemas de videovigilância móvel no âmbito da defesa da floresta contra incêndios	16	02022599	O	100		SMPC	01/2022	12/2022	0	2 010	10	2 000					2 010		
01	010	2020/371		Centros municipais de proteção civil - Proteção contra riscos de incêndios																			
01	010	2020/371	1	Aquisição de serviços	16	02022599	O	100		SMPC	01/2022	12/2022	0	5 010	10	5 000					5 010		
01	010	2020/371	2	Aquisição de bens	16	020121	O	100		SMPC	01/2022	12/2022	0	10 010	10	10 000					10 010		
01	010	2020/377		Danos provocados nas infraestruturas do Município e obras emergentes																			
01	010	2020/377	2	Inventário e inspeção principal de obras de arte no concelho de Coimbra	04	02022599	O	100		DEP	01/2022	12/2022	0	10 000	10 000						10 000		
01	010	2020/391		Protocolo com o Regimento de Bombeiros Sapadores de Lisboa																			
01	010	2020/391	1	Formação	14	020215	O	100		CMBS	01/2022	12/2022	0	15 010	10	15 000					15 010		
Totais do Programa 010:														826 447	573 447	253 000	779 042	616 342	556 342	606 342		3 384 515	
Totais do Objetivo 01:														11 000 283	28 500 520	18 185 657	10 314 863	20 586 783	18 313 238	17 836 293	19 666 713	0	115 903 830
02				Coesão Territorial e Desenvolvimento Sócioeconómico																			
02	001			Desenvolvimento Económico e Apoio à Atividade Empre																			
02	001	2020/38		Contrapartida Pública Municipal para os projetos da CIM-RC																			
02	001	2020/38	1	Sistema Integrado de Videovigilância para a Prevenção de incêndios Florestais nas Comunidades Intermunicipais de Viseu Dão Lafões e da Região de Coimbra - Projeto 25																			
02	001	2020/38	1/1	Transferências corrente	0102	04050104	O	100		CM	01/2022	12/2026	2	5 778	5 778			1 133	1 133		8 044		
02	001	2020/38	1/2	Transferências de capital	0102	08050104	O	100		CM	01/2022	12/2022	2	19 097	19 097						19 097		
02	001	2020/38	2	Protocolo de Colaboração - Elaboração de Estudos de Transportes para a Região de Coimbra																			
02	001	2020/38	2/1	Protocolo de Colaboração - Elaboração de Estudos de Transportes para a Região de Coimbra	0102	04050104	O	100		CM	01/2020	12/2022	2	6 368	6 368						6 368		

Orçamento em Preparação - Atividades mais Relevantes do ano 2022

(valores em euros)

Obj.	Prog.	Projeto		Designação	Código Classificação Orçamental	Forma de Realiz.	Fonte Financiamento (%)				Resp.	Datas (Mês/Ano)		Fases de Exec.	Realizado (a)	Despesas					Total previsto (j) = (a)+(b)+(e)+(f)+(g)+(h)+(i)		
		Ano / Nº	Ação				RP	RG	UE	EM		Início	Fim			2022		Anos seguintes					
																Total (b)=(c)+(d)	Financiam. definido (c)	Financiam. não definido (d)	2023 (e)	2024 (f)		2025 (g)	2026 (h)
02		Coesão Territorial e Desenvolvimento Sócioeconómico																					
02 001		Desenvolvimento Económico e Apoio à Atividade Empre																					
02 001	2020/38	3	Planos Inovadores de Combate ao Insucesso Escolar - Projeto 12	0102 04050104	O	100					CM	01/2020	12/2022	2		11 559	11 559						11 559
02 001	2020/38	4	CEIIS - Centro Empreendedorismo de Impacto e Inovação Social - Projeto 28	0102 04050104	O	100					CM	01/2020	12/2022	2		5 342	5 342						5 342
02 001	2020/38	5	6.ª Edição do Salão Imobiliário e do Turismo em Paris	0102 04050104	O	100					CM	01/2020	12/2022	2		3 000	3 000						3 000
02 001	2020/38	6	Reforço das Capacidades de Adaptação às Alterações Climáticas – Ações de Sensibilização na CIMRC - Projeto 15	0102 08050104	O	100					CM	01/2020	12/2022	2		514	514						514
02 001	2020/38	7	Reforço das Capacidades de Adaptação às Alterações Climáticas – Produção de Informação e Conhecimento (Cartografia) na CIMRC - Projeto 18	0102 04050104	O	100					CM	01/2020	12/2022	2		3 737	3 737						3 737
02 001	2020/38	8	Região de Coimbra - Um Território com Identidade Gastronómica: a importância da gastronomia na recuperação dos territórios do património natural da Região de Coimbra afetados pelos incêndios florestais - Projeto 9	0102 04050104	O	100					CM	01/2022	12/2022	0		23 051	23 051						23 051
02 001	2020/38	9	Brigada de Sapadores Florestais - Projeto 30	0102 04050104	O	100					CM	01/2022	12/2022	0		7 590	7 590						7 590
02 001	2020/38	10	Rede de Oferta Turística em Espaços Naturais - Valorização dos Corredores de Património Natural da região de Coimbra																				
02 001	2020/38	10/1	Transferências correntes	0102 04050104	O	100					CM	01/2022	12/2022	0		22 028	22 028						22 028
02 001	2020/38	10/2	Transferências de capital	0102 08050104	O	100					CM	01/2022	12/2022	0		7 974	7 974						7 974
02 001	2020/38	11	Programa Cultural em Rede - Coimbra Região da Cultura	0102 04050104	O	100					CM	01/2022	12/2022	0		32 736	32 736						32 736
02 001	2020/38	12	Promoção Integrada dos Produtos Turísticos da Região de Coimbra - PTI's	0102 04050104	O	100					CM	01/2022	12/2022	0		28 185	28 185						28 185
02 001	2020/38	13	Promoção do Sucesso Escolar e Redução e Prevenção do Insucesso e Abandono Escolar - Aviso 1	0102 04050104	O	100					CM	01/2022	12/2022	0		45 079	45 079						45 079
02 001	2020/38	14	Promoção do Sucesso Escolar e Redução e Prevenção do Insucesso e Abandono Escolar - Aviso 2																				
02 001	2020/38	14/1	Transferências correntes	0102 04050104	O	100					CM	01/2022	12/2022	0		9 459	9 459						9 459
02 001	2020/38	14/2	Transferências de capital	0102 08050104	O	100					CM	01/2022	12/2022	0		5 128	5 128						5 128
02 001	2020/38	15	Reforço das Capacidades de Adaptação às Alterações Climáticas, Ações de Sensibilização	0102 04050104	O	100					CM	01/2022	12/2022	0		11 455	11 455						11 455
02 001	2020/38	16	Reabilitação e Reforço dos Corredores do Património Natural da Região de Coimbra afetados pelos Incêndios Florestais	0102 08050104	O	100					CM	01/2022	12/2022	0		798	798						798
02 001	2020/38	17	Programa de Valorização da Fileira do Queijo da Região Centro	0102 04050104	O	100					CM	01/2022	12/2022	0		10	10						10

Município de Coimbra

Orçamento em Preparação - Atividades mais Relevantes do ano 2022

(valores em euros)

Obj.	Prog.	Projeto		Designação	Código Classificação Orçamental	Forma de Realiz.	Fonte Financiamento (%)				Resp.	Datas (Mês/Ano)		Fases de Exec.	Realizado (a)	Despesas					Total previsto (j) = (a)+(b)+(e)+(f)+(g)+(h)+(i)			
																2022			Anos seguintes					
		Ano / Nº	Ação				RP	RG	UE	EM		Início	Fim			Total (b)=(c)+(d)	Financiam. definido (c)	Financiam. não definido (d)	2023 (e)	2024 (f)		2025 (g)	2026 (h)	2027 e seg. (i)
02 Coesão Territorial e Desenvolvimento Sócioeconómico																								
02 001 Desenvolvimento Económico e Apoio à Atividade Empre																								
02	001	2020/141	1	Associação Nacional de Municípios Portugueses - quota	0102 02022599	O	100					CM	01/2022	12/2026	0	6 200	6 200		6 200	6 200	6 200	6 200		31 000
02	001	2020/141	2	Associação Rota da Bairrada	0102 02022599	O	100					CM	01/2022	12/2026	0	2 500	2 500		2 500	2 500	2 500	2 500		12 500
02	001	2020/141	3	Riscos - Associação Portuguesa de Riscos, Prevenção e Segurança	16 02022599	O	100					SMPC	01/2022	12/2022	0	100	100							100
02	001	2020/141	4	Associação Portuguesa Municípios Centro Histórico	03 02022599	O	100					DGUC	01/2022	12/2026	0	1 500	1 500		1 500	1 500	1 500	1 500		7 500
02	001	2020/141	5	Participação UCCLA - União Cidades Capitais Uso-Afro-Americanas-Asiáticas	0102 02022599	O	100					CM	01/2022	12/2026	0	4 500	4 500		4 500	4 500	4 500	4 500		22 500
02	001	2020/141	7	Outras quotas em Associações e Entidades	0102 02022599	O	100					CM	01/2022	12/2022	0	10	10							10
02	001	2020/141	8	Fundo de Apoio Municipal (FAM)	0102 09080201	O	100					CM	01/2022	12/2022	0	2 975 434	10	10						2 975 444
02	001	2020/141	9	CoimbraMaisFuturo - CMF - ADLC	0102 02022599	O	100					GAI	01/2022	12/2026	0	22 800	22 800		22 800	22 800	22 800	22 800		114 000
02	001	2020/142		Gestão de Parques Empresariais e industriais																				
02	001	2020/142	1	Conservação e manutenção	09 02022599	O	100					GAI	01/2022	12/2022	0	10	10							10
02	001	2020/143		Ações de apoio ao investidor																				
02	001	2020/143	1	Desenvolvimento de aplicações de apoio ao investidor	09 02022599	O	100					GAI	01/2022	12/2022	0	5 010	10	5 000						5 010
02	001	2020/150		Coimbra Inovação Parque (2ª Fase)																				
02	001	2020/150	2	I Parque - Apoio ao Investimento	0102 0501010199	O	100					CM	01/2022	12/2022	0	10	10							10
02	001	2020/150	3	Equilíbrio de Contas - I Parque	0102 0405010899	O	100					CM	01/2022	12/2022	0	10	10							10
02	001	2021/32		PRODESO - Ensino Profissional, E.M., Lda (ITAP)																				
02	001	2021/32	1	Equilíbrio de Contas	0102 0405010899	O	100					CM	01/2022	12/2022	0	10	10							10
Totais do Programa 001:															2 975 434	474 898	469 898	5 000	380 221	129 500	130 633	130 633		4 221 319
02 002 Fomento da Atividade Sócioeconómica																								
02	002	2015/58		Cowork - Empresas culturais e criativas																				
02	002	2015/58	2	Aquisição de serviços	09 02022599	O	100					GAI	01/2022	12/2022	0	10 010	10	10 000						10 010
02	002	2015/58	3	Aquisição de bens	09 020121	O	100					GAI	01/2022	12/2022	0	10	10							10
02	002	2015/58	4	Promoção e divulgação	09 020121	O	100					GAI	01/2022	12/2022	0	10	10							10
02	002	2015/58	5	Dinamização de industrias criativas	09 020220	O	100					GAI	01/2022	12/2022	0	3 629	3 629							3 629
02	002	2016/11		Apoios à dinamização económica																				
02	002	2016/11	1	Incentivo ao IPN incubadora	0102 040701	O	100					GAI	01/2022	01/2022	0	165 000	85 000	80 000						165 000
02	002	2016/11	2	Incentivo à APBC (Associação Promoção da Baixa de Coimbra)	0102 040701	O	100					GAI	01/2022	12/2022	0	140 000	60 000	80 000						140 000

Município de Coimbra

Orçamento em Preparação - Atividades mais Relevantes do ano 2022

(valores em euros)

Obj.	Prog.	Projeto		Designação	Código Classificação Orçamental	Forma de Realiz.	Fonte Financiamento (%)				Resp.	Datas (Mês/Ano)		Fases de Exec.	Realizado (a)	Despesas						Total previsto (j) = (a)+(b)+(e)+(f)+(g)+(h)+(i)			
		Ano / Nº	Ação				RP	RG	UE	EM		Início	Fim			2022			Anos seguintes						
																Total (b)=(c)+(d)	Financiam. definido (c)	Financiam. não definido (d)	2023 (e)	2024 (f)	2025 (g)		2026 (h)	2027 e seg. (i)	
02		Coesão Territorial e Desenvolvimento Sócioeconómico																							
02	002	Fomento da Atividade Sócioeconómica																							
02	002	2016/11	3	Incentivo à ACMC (Associação do Comércio dos Moradores de Coimbra)	0102 040701	O	100					GAI	01/2022	12/2022	0		10	10							10
02	002	2016/11	4	Apoio aos municípes afetados pela Pandemia COVID 19 e ao Comércio Local	0102 040102	O	100					CM	01/2020	12/2022	0		5 000	5 000							5 000
02	002	2020/145		Mercado Municipal D. Pedro V																					
02	002	2020/145	3	Aquisição de serviços diversos	09 02022599	O	100					GAI	01/2022	12/2026	0		25 000	23 000	2 000	23 000	23 000	23 000	23 000	23 000	117 000
02	002	2020/145	4	Publicidade institucional	09 020217	O	100					GAI	01/2022	12/2026	0		3 500	1 500	2 000	1 500	1 500	1 500	1 500		9 500
02	002	2020/145	9	Ações promocionais	09 02022599	O	100					GAI	01/2022	12/2022	0		15 010	10	15 000						15 010
02	002	2020/145	12	Transferências correntes - Apoio à dinamização de atividades de promoção	09 040701	O	100					GAI	01/2022	12/2022	0		5 010	10	5 000						5 010
02	002	2020/145	14	Ofertas institucionais	09 020115	O	100					GAI	01/2022	12/2022	0		2 510	10	2 500						2 510
02	002	2020/145	15	Contratos de manutenção dos equipamentos técnicos																					
02	002	2020/145	15/1	Contratos de manutenção dos equipamentos técnicos	05 020219	O	100					DEEQ	01/2022	12/2022	0		75 300	300	75 000						75 300
02	002	2020/147		Congressos, seminários, encontros, reuniões, espetáculos e similares																					
02	002	2020/147	1	Aquisição de serviços	09 02022599	O	100					GAI	01/2022	12/2022	0		20 010	10	20 000						20 010
02	002	2020/147	2	Deslocações e estadas	09 020213	O	100					GAI	01/2022	12/2022	0		510	10	500						510
02	002	2020/147	3	Conceção de posters, roll ups, material de divulgação	09 02022599	O	100					GAI	01/2022	12/2022	0		15 010	10	15 000						15 010
02	002	2020/147	4	Publicidade	09 02022599	O	100					GAI	01/2022	12/2022	0		10	10							10
02	002	2020/148		Promoção do Empreendedorismo e Internacionalização																					
02	002	2020/148	1	Encontros para o Empreendedorismo, Investimento e Financiamento	09 02022599	O	100					GAI	01/2022	12/2022	0		10	10							10
02	002	2020/148	2	Apoio à internacionalização	09 02022599	O	100					GAI	01/2022	12/2022	0		5 010	10	5 000						5 010
02	002	2020/148	3	Promoção e atração do investimento	09 02022599	O	100					GAI	01/2022	12/2022	0		22 912	17 912	5 000						22 912
02	002	2020/148	4	Ações de emprego e captação	09 020121	O	100					GAI	01/2022	12/2022	0		5 010	10	5 000						5 010
02	002	2020/148	5	Publicidade e promoção	09 020117	O	100					GAI	01/2022	12/2022	0		10	10							10
02	002	2020/148	6	Viagens e alojamento	09 020213	O	100					GAI	01/2022	12/2022	0		510	10	500						510
02	002	2020/149		Consultadoria Estratégica																					
02	002	2020/149	1	Aquisição de serviços	09 02022599	O	100					GAI	01/2022	12/2022	0		5 000	2 500	2 500						5 000
02	002	2020/369		INOV - U.C.																					
02	002	2020/369	1	Incentivos correntes	09 040305	O	100					GAI	01/2022	12/2022	0		3 010	10	3 000						3 010

Município de Coimbra

Orçamento em Preparação - Atividades mais Relevantes do ano 2022

(valores em euros)

Obj.	Prog.	Projeto		Designação	Código Classificação Orçamental	Forma de Realiz.	Fonte Financiamento (%)				Resp.	Datas (Mês/Ano)		Fases de Exec.	Realizado (a)	Despesas					Total previsto (j) = (a)+(b)+(e)+(f)+(g)+(h)+(i)		
																2022			Anos seguintes				
		Ano / Nº	Ação				Total (b)=(c)+(d)	Financiam. definido (c)	Financiam. não definido (d)	2023 (e)		2024 (f)	2025 (g)			2026 (h)	2027 e seg. (i)						
02 Coesão Territorial e Desenvolvimento Sócioeconómico																							
02 002 Fomento da Atividade Sócioeconómica																							
02	002	2020/406		Espaço Empresa																			
02	002	2020/406	1	Aquisição de serviços diversos	09	02022599	O	100		GAI	01/2022	12/2022	0		50	50						50	
02	002	2020/406	2	Publicidade	09	020217	O	100		GAI	01/2022	12/2022	0		10	10						10	
02	002	2020/406	3	Aquisição de bens	09	020121	O	100		GAI	01/2022	12/2022	0		10	10						10	
02	002	2021/15		Feira do Bairro Norton de Matos																			
02	002	2021/15	5	Aquisição de bens																			
02	002	2021/15	5/1	Aquisição de bens	09	020121	O	100		GAI	01/2022	12/2022	0		10	10						10	
02	002	2021/15	7	Aquisição de serviços	09	02022599	O	100		GAI	01/2022	12/2022	0		10	10						10	
02	002	2021/15	8	Publicidade	09	020217	O	100		GAI	01/2022	12/2022	0		10	10						10	
Totais do Programa 002:															527 111	199 111	328 000	24 500	24 500	24 500	24 500		625 111
02 003 Dinamização e Promoção do Turismo																							
02	003	2020/151		Animação e Promoção Turística																			
02	003	2020/151	1	Aquisição de serviços	07	02022599	O	100		DCPT	01/2022	12/2022	0		6 754	6 754						6 754	
02	003	2020/151	2	Aquisição de bens	07	020121	O	100		DCPT	01/2022	12/2022	0		1 010	10	1 000					1 010	
02	003	2020/151	3	Aquisição de serviços de tradução	07	020214	O	100		DCPT	01/2022	12/2022	0		2 510	10	2 500					2 510	
02	003	2020/152		Modernização dos Espaços de Informação Turística (Largo da Portagem, Universidade, outros)																			
02	003	2020/152	1	Aquisição de serviços	07	02022599	O	100		DCPT	01/2022	12/2022	0		2 010	10	2 000					2 010	
02	003	2020/152	2	Aquisição de bens	07	020121	O	100		DCPT	01/2022	12/2022	0		1 010	10	1 000					1 010	
02	003	2020/153		Comemorações Relevantes (Festas da Cidade, Dia Mundial do Turismo, Fim de Ano, Dias Internacionais, etc.)																			
02	003	2020/153	1	Aquisição de serviços	07	02022599	O	100		DCPT	01/2022	12/2026	0		300 000	300 000		300 000	300 000	300 000	300 000		1 500 000
02	003	2020/153	2	Transportes	07	02021001	O	100		DCPT	01/2022	12/2022	0		10	10							10
02	003	2020/153	3	Cachets / Grupos Culturais e outros	07	02022599	O	100		DCPT	01/2022	12/2026	0		250 000	185 000	65 000	185 000	185 000	185 000	185 000	185 000	990 000
02	003	2020/153	4	Aquisição de serviços de divulgação e publicidade	07	020217	O	100		DCPT	01/2022	12/2026	0		150 000	100 000	50 000	100 000	100 000	100 000	100 000	100 000	550 000
02	003	2020/153	5	Iluminação - aquisição de serviços	07	02022599	O	100		DCPT	01/2022	12/2026	0		190 000	145 000	45 000	140 000	140 000	140 000	140 000	140 000	750 000
02	003	2020/153	6	Pirotecnia - aquisição de serviços	07	02022599	O	100		DCPT	01/2022	12/2026	0		100 000	92 000	8 000	92 000	92 000	92 000	92 000	92 000	468 000
02	003	2020/153	7	Impressão de material promocional	07	02022599	O	100		DCPT	01/2022	12/2026	0		3 010	10	3 000						3 010
02	003	2020/153	8	Direitos de autor	07	02022599	O	100		DCPT	01/2022	12/2026	0		10 000	600	9 400	600	600	600	600	600	12 400

Município de Coimbra

Orçamento em Preparação - Atividades mais Relevantes do ano 2022

(valores em euros)

Obj.	Prog.	Projeto		Designação	Código Classificação Orçamental	Forma de Realiz.	Fonte Financiamento (%)				Resp.	Datas (Mês/Ano)		Fases de Exec.	Realizado (a)	Despesas					Total previsto (j) = (a)+(b)+(e)+(f)+(g)+(h)+(i)
																2022			Anos seguintes		
		Ano / Nº	Ação				RP	RG	UE	EM		Início	Fim			Total (b)=(c)+(d)	Financiam. definido (c)	Financiam. não definido (d)	2023 (e)	2024 (f)	
02				Coesão Territorial e Desenvolvimento Sócioeconómico																	
02 003				Dinamização e Promoção do Turismo																	
02 003	2020/153	10		Segurança e vigilância - aquisição de serviços	07 02022599	O	100			DCPT	01/2022	12/2026	0	15 000	15 000		15 000	15 000	15 000	15 000	75 000
02 003	2020/153	11		Coberturas e decoração de Natal	07 020208	O	100			DCPT	01/2022	12/2022	0	10	10						10
02 003	2020/153	12		Iluminação - Contratação de energia	04 0202010101	O	100			DIEP	01/2022	12/2026	0	30 010	10	30 000	30 000	30 000	30 000	30 000	150 010
02 003	2020/154			Publicações de carácter turístico (Mapa da Cidade, Agenda de Atividades, Edições Quadrilingue, etc.)																	
02 003	2020/154	1		Aquisição de serviços	07 02022599	O	100			DCPT	01/2022	12/2026	0	25 000	2 900	22 100	2 900	2 900	2 900	2 900	36 600
02 003	2020/154	2		Aquisição de serviços de criação de imagem e paginação	07 02022599	O	100			DCPT	01/2022	12/2022	0	1 010	10	1 000					1 010
02 003	2020/155			Apoio a iniciativas turísticas (Apoio a instituições que promovem os espaços de Coimbra)																	
02 003	2020/155	1		Aquisição de serviços	07 02022599	O	100			DCPT	01/2022	12/2022	0	3 010	10	3 000					3 010
02 003	2020/155	2		Aquisição de serviços de divulgação e publicidade	07 020217	O	100			DCPT	01/2022	12/2022	0	2 010	10	2 000					2 010
02 003	2020/155	3		Incentivos a instituições	07 040701	O	100			DCPT	01/2022	12/2022	0	2 010	10	2 000					2 010
02 003	2020/156			Quotas em associações e entidades																	
02 003	2020/156	1		Quotas	07 02022599	O	100			DCPT	01/2022	12/2026	0	32 000	32 000		7 000	7 000	7 000	7 000	60 000
02 003	2022/42			"I LOVE COIMBRA"																	
02 003	2022/42	1		Concurso de ideias e instalação	0102 02022599	O	100			CM	01/2022	12/2022	0	10	10						10
02 003	2022/76			Coimbra Story Center																	
02 003	2022/76	1		Aquisição de serviços	0102 02022599	O	100			CM	01/2022	12/2022	0	20	20						20
Totais do Programa 003:														1 126 404	879 404	247 000	872 500	872 500	872 500	872 500	4 616 404
02 004				Acessibilidades/Vias Estruturantes																	
02 004	2017/61			Ponte da Trémoa																	
02 004	2017/61	1		Obra - Parceria com a Câmara Municipal de Miranda do Corvo	04 08050101	E	100			DIEP	01/2022	06/2022	1	125 000	125 000						125 000
02 004	2017/63			Ponte do Paço																	
02 004	2017/63	1		Projeto - Parceria com a Câmara Municipal de Montemor-o-Velho	04 08050101	E	100			DEP	01/2021	03/2022	1	9 000	9 000						9 000
Totais do Programa 004:														134 000	134 000					134 000	
02 006				Ordenamento de Tráfego e Circulação																	
02 006	2016/36			Mobilidade Digital (CENTRO 2020 - PEDU - Fase 2)																	
02 006	2016/36	2		Aquisição de serviços	04 02022599	O	100			DMT	07/2022	12/2023	0	10 010	10	10 000	90 000				100 010

Município de Coimbra

Orçamento em Preparação - Atividades mais Relevantes do ano 2022

(valores em euros)

Obj.	Prog.	Projeto		Designação	Código Classificação Orçamental	Forma de Realiz.	Fonte Financiamento (%)				Resp.	Datas (Mês/Ano)		Fases de Exec.	Realizado (a)	Despesas					Total previsto (j) = (a)+(b)+(e)+(f)+(g)+(h)+(i)				
																2022			Anos seguintes						
		Ano / Nº	Ação				RP	RG	UE	EM		Início	Fim			Total (b)=(c)+(d)	Financiam. definido (c)	Financiam. não definido (d)	2023 (e)	2024 (f)		2025 (g)	2026 (h)	2027 e seg. (i)	
02 Coesão Territorial e Desenvolvimento Sócioeconómico																									
02 006 Ordenamento de Tráfego e Circulação																									
02	006	2016/57		Gestão de Tráfego - Implementação de sistemas de gestão de tráfego (CENTRO 2020 - PEDU - Fase 2)																					
02	006	2016/57	3	Aquisição de serviços	04	02022599	O	100		DMT	07/2022	12/2023	0	25 010	10	25 000	25 000					50 010			
02	006	2020/162		Semaforizações/Segurança Rodoviária																					
02	006	2020/162	2	Sistema de semaforização - Manutenção	04	020121	O	100		DOAD	01/2022	12/2025	0	10 000	10 000		10 000	10 000	10 000				40 000		
02	006	2020/162	3	Sistema de semaforização - assistência técnica	04	02020301	O	100		DOAD	01/2022	12/2025	0	10 000	10 000		10 000	10 000	10 000				40 000		
02	006	2020/163		Sinalização Direcional																					
02	006	2020/163	4	Manutenção sinalização direcional tipo JCDecaux - aquisição de serviços	04	02022599	O	100		DMT	01/2022	12/2022	0	20 010	10	20 000							20 010		
02	006	2020/164		Sistema de Controlo de Acessos																					
02	006	2020/164	2	Manutenção	04	02022599	O	100		DMT	01/2022	12/2026	0	25 010	10	25 000	25 000	25 000	25 000	25 000				125 010	
02	006	2020/168		Fornecimento de postes de sinalização direcional, abrigos e outros equipamentos e mobiliário urbano																					
02	006	2020/168	1	Aquisição	04	020121	O	100		DMT	01/2021	12/2022	0	10	10								10		
02	006	2020/169		Contrato com a JCDecaux (contrapartida na Receita)																					
02	006	2020/169	2	Aquisição de bens	04	020121	O	100		DMT	01/2022	12/2026	0	50 615	615	50 000	50 000	50 000	50 000	50 000	50 000			250 615	
02	006	2020/169	3	Aquisição de serviços	04	02022599	O	100		DMT	01/2022	12/2026	0	56 900	56 900		30 000	30 000	30 000	30 000				176 900	
02	006	2020/169	4	Contrato de manutenção	04	02022599	O	100		DMT	01/2021	12/2022	0												
02	006	2020/380		Cadastro de sinalização																					
02	006	2020/380	1	Aquisição de serviços	04	02022599	O	100		DMT	01/2022	12/2023	0	20 000	20 000		80 000							100 000	
02	006	2022/34		Equipamento Urbano (sinalização, transportes e outros)																					
02	006	2022/34	2	Alteração e reposicionamento	04	02022599	O	100		DMT	01/2022	12/2026	0	5 000	5 000		50 000	50 000	50 000	50 000				205 000	
02	006	2022/34	3	Contrato de manutenção	04	02022599	O	100		DMT	01/2022	12/2026	0	60 010	10	60 000	60 000	60 000	60 000	60 000	60 000				300 010
Totais do Programa 006:														292 575	102 575	190 000	430 000	235 000	235 000	215 000		1 407 575			
02 007 Melhoria da Mobilidade Pedonal e Segurança Rodoviária																									
02	007	2020/170		Pavimentação e manutenção de vias e passeios																					
02	007	2020/170	1	Aquisição de serviços diversos	04	02022599	O	100		DOAD	01/2022	12/2026	0	99 020	35 020	64 000	250 000	25 000	25 000	25 000				424 020	
02	007	2020/170	2	Locação de máquinas e viaturas	04	020208	O	100		DOAD	01/2022	12/2026	0	155 000	145 000	10 000	100 000	100 000	100 000	100 000				555 000	
02	007	2020/170	3	Aquisição de serviços	04	020208	O	100		DOAD	01/2022	12/2026	0	100 010	10	100 000	100 000	100 000	100 000	100 000				500 010	
02	007	2020/170	4	Aquisição de materiais	04	020121	O	100		DOAD	01/2022	12/2026	0	366 157	127 500	238 657	250 000	250 000	250 000	250 000				1 366 157	

Município de Coimbra

Orçamento em Preparação - Atividades mais Relevantes do ano 2022

(valores em euros)

Obj.	Prog.	Projeto		Designação	Código Classificação Orçamental	Forma de Realiz.	Fonte Financiamento (%)				Resp.	Datas (Mês/Ano)		Fases de Exec.	Realizado (a)	Despesas						Total previsto (j) = (a)+(b)+(e)+(f)+(g)+(h)+(i)	
		Ano / Nº	Ação				%					Início	Fim			2022			Anos seguintes				
							RP	RG	UE	EM						Total (b)=(c)+(d)	Financiam. definido (c)	Financiam. não definido (d)	2023 (e)	2024 (f)	2025 (g)		2026 (h)
02		Coesão Territorial e Desenvolvimento Sócioeconómico																					
02 007		Melhoria da Mobilidade Pedonal e Segurança Rodoviária																					
02	007	2020/170	5	Locação de outros bens	04 020208	O	100					DOAD	01/2022	12/2026	0	10 010	10	10 000	10 000	10 000	10 000	10 000	50 010
02	007	2020/382		Plano de Mobilidade Urbana Sustentável																			
02	007	2020/382	1	Aquisição de serviços	04 020214	O	100					DMT	01/2022	12/2023	1	96 800	96 800		100 000				196 800
02	007	2020/383		Plano Municipal de Segurança Rodoviária																			
02	007	2020/383	1	Aquisição de serviços	04 020214	O	100					DMT	04/2022	11/2023	0	36 900	36 900		80 000				116 900
02	007	2020/384		Plano de Acessibilidade Pedonal																			
02	007	2020/384	1	Aquisição de serviços	04 020214	O	100					DMT	09/2022	12/2022	0	50 010	10	50 000					50 010
02	007	2020/385		Programa Municipal de Educação Rodoviária																			
02	007	2020/385	1	Aquisição de bens	04 020120	O	100					DMT	09/2022	12/2023	0	10	10		50 000				50 010
02	007	2020/386		Semana Europeia da Mobilidade																			
02	007	2020/386	1	Aquisição de bens	04 020115	O	100					DMT	08/2022	09/2026	0	20 010	10	20 000	20 000	20 000	20 000	20 000	100 010
Totais do Programa 007:																933 927	441 270	492 657	960 000	505 000	505 000	505 000	3 408 927
02 008		Infraestruturas Aeroportuárias																					
02	008	2018/1		Infraestruturas																			
02	008	2018/1	1	Estudos	05 020214	O	100					DEEM	01/2022	12/2022	0	21 124	12 423	12 423					33 547
02	008	2018/1	11	Manutenção corrente - aquisição de bens	04 020121	O	100					DMT	01/2022	12/2022	0	10	10						10
02	008	2018/1	12	Manutenção corrente - aquisição de serviços	04 02020301	O	100					DMT	01/2022	12/2022	0	10	10						10
Totais do Programa 008:																21 124	12 443	12 443					33 567
02 009		Equipamentos e Infraestruturas Estruturantes																					
02	009	2010/20		Centro de Convenções e Espaço Cultural/Convento S. Francisco																			
02	009	2010/20	7	Centro de Convenções e Espaço Cultural - Mobiliário e equipamento																			
02	009	2010/20	7/5	Aquisição de serviços (assistência técnica a obras e equipamentos)	05 02022599	O	100					DEEQ	01/2010	12/2022	0	190 103	125 010	10	125 000				315 113
02	009	2020/171		Manutenção do Centro de Convenções e Espaço Cultural S. Francisco																			
02	009	2020/171	2	Aquisição de serviços	05 020220	O	100					DEEQ	01/2022	12/2026	0	15 000	2 000	13 000	15 000	15 000	15 000	15 000	75 000
02	009	2020/171	3	Contratos de assistência técnica	05 020219	O	100					DEEQ	01/2022	12/2026	0	150 000	9 000	141 000	150 000	150 000	150 000	150 000	750 000
02	009	2020/171	4	Aquisição de bens para conservação diversa	05 020121	O	100					DEEQ	01/2022	12/2026	0	10 010	10	10 000	10 000	10 000	10 000	10 000	50 010
02	009	2020/171	5	Conservação de equipamento básico	05 02020302	O	100					DEEQ	01/2022	12/2026	0	60 010	10	60 000	60 000	60 000	60 000	60 000	300 010

Município de Coimbra

Orçamento em Preparação - Atividades mais Relevantes do ano 2022

(valores em euros)

Obj.	Prog.	Projeto		Designação	Código Classificação Orçamental	Forma de Realiz.	Fonte Financiamento (%)				Resp.	Datas (Mês/Ano)		Fases de Exec.	Realizado (a)	Despesas					Total previsto (j) = (a)+(b)+(e)+(f)+(g)+(h)+(i)			
		Ano / Nº	Ação				RP	RG	UE	EM		Início	Fim			2022		Anos seguintes						
																Total (b)=(c)+(d)	Financiam. definido (c)	Financiam. não definido (d)	2023 (e)	2024 (f)		2025 (g)	2026 (h)	2027 e seg. (i)
02		Coesão Territorial e Desenvolvimento Sócioeconómico																						
02 009		Equipamentos e Infraestruturas Estruturantes																						
02 009	2020/171	6	Conservação do edifício	05 02020301	O	100					DEEQ	01/2022	12/2026	0	56 500	41 500	15 000	55 000	55 000	55 000	55 000	276 500		
02 009	2020/171	7	Assistência técnica de projetistas e técnicos especializados - aquisição de serviços	05 020220	O	100					DEEQ	01/2022	12/2026	0	50 010	10	50 000	50 000	50 000	50 000	50 000	250 010		
Totais do Programa 009:															190 103	466 540	52 540	414 000	340 000	340 000	340 000	340 000		2 016 643
Totais do Objetivo 02:															3 186 661	3 967 898	2 291 241	1 676 657	3 007 221	2 106 500	2 107 633	2 087 633	0	16 463 546
03		Cidade Solidária e Humanista																						
03 001		Descentralização e Apoio às Uniãos e Juntas Fregues																						
03 001	2018/55		Contratos Interadministrativos de Delegação de Competências (2018)																					
03 001	2018/55	4	Freguesia de Cernache																					
03 001	2018/55	4/6	Arranjos exteriores no Pavilhão Multiusos	0102 0805010201	O	100					GAF	11/2020	06/2022	0	33 482	33 482						33 482		
03 001	2018/55	7	Freguesia de St.ª António dos Olivais																					
03 001	2018/55	7/1	Requalificação dos passeios na Rua Nicolau Chanterene - Celas	0102 0805010201	O	100					GAF	11/2020	06/2022	5	45 407	45 407						45 407		
03 001	2018/55	7/17	Requalificação dos passeios na Rua Nicolau Chanterene - Celas - 2.ª fase	0102 0805010201	O	100					GAF	11/2020	06/2022	1	60 000	60 000						60 000		
03 001	2018/55	8	Freguesia de Torres do Mondego																					
03 001	2018/55	8/1	Casa Mortuária e Espaço Multiusos do Dianteiro - Fase I	0102 0805010201	O	100					GAF	11/2020	06/2022	0	25 000	25 000						25 000		
03 001	2018/55	8/6	Casa mortuária e espaço multiusos do Dianteiro - Conclusão	0102 0805010201	O	100					GAF	11/2020	06/2022	0	29 009	29 009						29 009		
03 001	2018/55	9	União das Freguesias de Antuzede e Vil de Matos																					
03 001	2018/55	9/6	Construção de instalações sanitárias no Parque Verde da Cidreira	0102 0805010201	O	100					GAF	11/2020	06/2022	0	14 230	14 230						14 230		
03 001	2018/55	11	União das Freguesias de Coimbra (Sé Nova, St.ª Cruz, Almedina e S. Bartolomeu)																					
03 001	2018/55	11/4	Reabilitação do Mercado do Calhabé	0102 0805010201	O	100					GAF	11/2020	06/2022	0	50 000	50 000						50 000		
03 001	2018/55	11/5	Reconstrução dos passeios na Avenida Mamoco e Sousa - 2ª fase	0102 0805010201	O	100					GAF	11/2020	06/2022	0	31 700	31 700						31 700		
03 001	2018/55	11/9	Reabilitação do Mercado do Calhabé	0102 0805010201	O	100					GAF	11/2020	06/2022	0	66 600	66 600						66 600		
03 001	2018/55	11/10	Reabilitação da Delegação de Almedina	0102 0805010201	O	100					GAF	11/2020	06/2022	0	35 000	35 000						35 000		
03 001	2018/55	12	União das Freguesias de Eiras e São Paulo de Frades																					
03 001	2018/55	12/9	Construção de passeios e encaminhamentos de águas pluviais na Rua António Correia de Oliveira - Novo Horizonte	0102 0805010201	O	100					GAF	11/2020	06/2022	0	21 210	21 210						21 210		

Município de Coimbra

Orçamento em Preparação - Atividades mais Relevantes do ano 2022

(valores em euros)

Obj.	Prog.	Projeto		Designação	Código Classificação Orçamental	Forma de Realiz.	Fonte Financiamento (%)				Resp.	Datas (Mês/Ano)		Fases de Exec.	Realizado (a)	Despesas						Total previsto (j) = (a)+(b)+(e)+(f)+(g)+(h)+(i)	
							RP	RG	UE	EM		Início	Fim			2022			Anos seguintes				
		Total (b)=(c)+(d)	Financiam. definido (c)													Financiam. não definido (d)	2023 (e)	2024 (f)	2025 (g)	2026 (h)	2027 e seg. (i)		
03				Cidade Solidária e Humanista																			
03	001			Descentralização e Apoio às Uniãos e Juntas Fregues																			
03	001	2018/55	14	União das Freguesias de São Martinho do Bispo e Ribeira de Frades																			
03	001	2018/55	14/8	Requalificação do recinto da feira dos 7 e 23 (vedação) - Bencanta	0102 0805010201	O	100				GAF	01/2021	06/2022	0		9 000	9 000						9 000
03	001	2018/55	15	União das Freguesias de St.ª Clara e Castelo Viegas																			
03	001	2018/55	15/9	Rapavimentação da Rua da Gruta (Santa Clara), Calçada de Santa Rita (Castelo Viegas) e Rua Alberto Januário (Banhos Secos)	0102 0805010201	O	100				GAF	11/2020	06/2022	1		15 774	15 774						15 774
03	001	2018/55	16	União das Freguesias de Souselas e Botão																			
03	001	2018/55	16/1	Remodelação do edifício da União das Freguesias de Souselas e Botão	0102 0805010201	O	100				GAF	11/2020	06/2022	0		31 400	31 400						31 400
03	001	2018/55	16/2	Continuação da obra do Polidesportivo do recinto de festas de Souselas	0102 0805010201	O	100				GAF	11/2020	06/2022	0		25 600	25 600						25 600
03	001	2018/55	16/5	Arranjo paisagístico de três espaços na envolvente da Capela de Larçã e construção de um Parque Infantil	0102 0805010201	O	100				GAF	11/2020	06/2022	1		25 000	25 000						25 000
03	001	2018/55	16/7	Encaminhamento das águas pluviais na Rua José Soares em Larçã	0102 0805010201	O	100				GAF	11/2020	06/2022	2		10 000	10 000						10 000
03	001	2018/55	16/8	Construção de parte dos balneários no Campo do Calvário em Souselas	0102 0805010201	O	100				GAF	11/2020	03/2022	2		74 537	74 537						74 537
03	001	2018/76		Apoio a investimento a ações diversas das Uniãos e Juntas de Freguesia																			
03	001	2018/76	2	Apoios correntes diversos	0102 0405010299	O	100				GAF	01/2022	12/2025	0		56 000	56 000		50 000	50 000	50 000		206 000
03	001	2018/76	3	Apoios de capital diversos	0102 0805010299	O	100				GAF	01/2022	12/2025	0		5 000	5 000		5 000	5 000	5 000		20 000
03	001	2018/76	4	Locação de bens	0102 020208	O	100				GAF	01/2022	12/2025	0		10	10						10
03	001	2018/76	6	Apoios a associações/instituições diversas	0102 080701	O	100				GAF	01/2022	12/2025	0		5 000	5 000		5 000	5 000	5 000		20 000
03	001	2018/77		Apoios para recenseamentos e atos eleitorais	0102 0405010299	O	100				CM	01/2020	12/2022	0		45 500	45 500						45 500
03	001	2019/12		Contratos Interadministrativos de Delegação de Competências (2019)																			
03	001	2019/12	5	Freguesia de S. João do Campo																			
03	001	2019/12	5/4	Prolongamento do passeio na rua Serafim Gomes Ferreira - S. João do Campo	0102 0805010201	O	100				GAF	11/2020	06/2022	0		6 257	6 257						6 257
03	001	2019/12	6	Freguesia de S. Silvestre																			
03	001	2019/12	6/3	Pavimentação e execução de valetas da rua da Mina em São Silvestre	0102 0805010201	O	100				GAF	11/2020	06/2022	0		40 000	40 000						40 000
03	001	2019/12	7	Freguesia de Santo António dos Olivais																			
03	001	2019/12	7/1	Requalificação do prolongamento da Rua Manso Preto, do Mosteiro de Celas ao estacionamento do antigo hospital pediátrico	0102 0805010201	O	100				GAF	11/2020	06/2022	0		25 000	25 000						25 000

Município de Coimbra

Orçamento em Preparação - Atividades mais Relevantes do ano 2022

(valores em euros)

Obj.	Prog.	Projeto		Designação	Código Classificação Orçamental	Forma de Realiz.	Fonte Financiamento (%)				Resp.	Datas (Mês/Ano)		Fases de Exec.	Realizado (a)	Despesas					Total previsto (j) = (a)+(b)+(e)+(f)+(g)+(h)+(i)		
		Ano / Nº	Ação				RP	RG	UE	EM		Início	Fim			2022		Anos seguintes					
																Total (b)=(c)+(d)	Financiam. definido (c)	Financiam. não definido (d)	2023 (e)	2024 (f)		2025 (g)	2026 (h)
03				Cidade Solidária e Humanista																			
03 001				Descentralização e Apoio às Uniãos e Juntas Fregues																			
03 001	2019/12	7/3		Requalificação dos passeios da Rua Adolfo Loureiro - Bairro Norton de Matos	0102 0805010201	O	100				GAF	11/2020	06/2022	0		75 000	75 000						75 000
03 001	2019/12	8		Freguesia de Torres do Mondego																			
03 001	2019/12	8/2		Requalificação de espaços junto ao cemitério do Dianteiro	0102 0805010201	O	100				GAF	11/2020	06/2022	0		43 870	43 870						43 870
03 001	2019/12	8/3		Casa Mortuária e espaços Multiusos do Dianteiro - 3ª Fase	0102 0805010201	O	100				GAF	11/2020	06/2022	0		30 800	30 800						30 800
03 001	2019/12	9		União das Freguesias de Antuzede e Vil de Matos																			
03 001	2019/12	9/2		Construção de passeio na Rua de Mourelas - Mourelas	0102 0805010201	O	100				GAF	01/2020	06/2022	0		20 009	20 009						20 009
03 001	2019/12	11		União das Freguesias de Coimbra (Sé Nova, Sta cruz, Almedina e S. Bartolomeu)																			
03 001	2019/12	11/4		Alargamento do acesso pedonal entre o Largo da Associação da Conchada e a Urbanização Social Quinta da Misericórdia	0102 0805010201	O	100				GAF	11/2020	06/2022	0		30 000	30 000						30 000
03 001	2019/12	11/6		Construção de ossários no Cemitério da Pedrulha	0102 0805010201	O	100				GAF	01/2019	12/2022	0		22 130	22 130						22 130
03 001	2019/12	11/7		Reabilitação do Mercado do Calhabé	0102 0805010201	O	100				GAF	01/2019	12/2022	1		31 480	31 480						31 480
03 001	2019/12	12		União das Freguesias de Eiras e S. Paulo de Frades																			
03 001	2019/12	12/1		Requalificação de passeios na Rua Barca da Ribeira de Eiras - 1ª Fase	0102 0805010201	O	100				GAF	11/2020	06/2022	0		72 770	72 770						72 770
03 001	2019/12	12/4		Requalificação do entroncamento entre a Rua Cidade de Halle e a Rua Cidade de Poitiers - Monte Formoso	0102 0805010201	O	100				GAF	11/2020	06/2022	0		14 583	14 583						14 583
03 001	2019/12	13		União das Freguesias de São Martinho de Árvore e Lamarosa																			
03 001	2019/12	13/1		Construção de passeios e encaminamento de águas pluviais na EM 576-Ardazubre-1.ª fase	0102 0805010201	O	100				GAF	11/2020	06/2022	0		44 469	44 469						44 469
03 001	2019/12	15		União das Freguesias de Santa Clara e Castelo Viegas																			
03 001	2019/12	15/8		Instalação de 2 plataformas elevatórias no edifício do Recordatório Santa Isabel e Alfredo de Bastos	0102 0805010201	O	100				GAF	11/2020	06/2022	0		19 747	19 747						19 747
03 001	2019/12	16		União das Freguesias de Souselas e Botão																			
03 001	2019/12	16/1		Requalificação da Rua dos Calços - Zouparria do Monte	0102 0805010201	O	100				GAF	01/2020	06/2022	0		71 616	71 616						71 616
03 001	2019/12	17		União das Freguesias de Trouxemil e Torre de Vilela																			
03 001	2019/12	17/3		Requalificação da Rua Nossa Senhora da Luz - Adémia	0102 0805010201	O	100				GAF	11/2020	06/2022	0		14 353	14 353						14 353
03 001	2020/173			Contratos Interadministrativos de Delegação de Competências (2020)																			
03 001	2020/173	1		Freguesia de Almalaguês	0102 0805010201	O	100				GAF	11/2020	12/2022	0		35 865	35 865						35 865

Município de Coimbra

Orçamento em Preparação - Atividades mais Relevantes do ano 2022

(valores em euros)

Obj.	Prog.	Projeto		Designação	Código Classificação Orçamental	Forma de Realiz.	Fonte Financiamento (%)				Resp.	Datas (Mês/Ano)		Fases de Exec.	Realizado (a)	Despesas						Total previsto (j) = (a)+(b)+(e)+(f)+(g)+(h)+(i)	
		Ano / Nº	Ação				RP	RG	UE	EM		Início	Fim			2022			Anos seguintes				
																Total (b)=(c)+(d)	Financiam. definido (c)	Financiam. não definido (d)	2023 (e)	2024 (f)	2025 (g)		2026 (h)
03				Cidade Solidária e Humanista																			
03 001				Descentralização e Apoio às Uniãos e Juntas Fregues																			
03 001	2020/173	3		Freguesia de Ceira	0102 0805010201	O	100			GAF	11/2020	12/2022	0		40 940	40 940							40 940
03 001	2020/173	5		Freguesia de S. João do Campo	0102 0805010201	O	100			GAF	11/2020	12/2022	0		37 576	37 576							37 576
03 001	2020/173	6		Freguesia de S. Silvestre																			
03 001	2020/173	6/1		Contrato interadministrativo	0102 0805010201	O	100			GAF	11/2020	12/2022	0		42 470	42 470							42 470
03 001	2020/173	6/2		Faixa de gestão de combustível para as Freguesias/União das Freguesias	0102 0405010201	O	100			GAF	11/2020	12/2022	0		862	862							862
03 001	2020/173	7		Freguesia de Santo António dos Olivais	0102 0805010201	O	100			GAF	11/2020	12/2022	0		242 955	242 955							242 955
03 001	2020/173	8		Freguesia de Torres do Mondego	0102 0805010201	O	100			GAF	11/2020	12/2022	0		45 158	45 158							45 158
03 001	2020/173	9		União das Freguesias de Antuzede e Vil de Matos	0102 0805010201	O	100			GAF	11/2020	12/2022	0		50 009	50 009							50 009
03 001	2020/173	10		União das Freguesias de Assafarge e Antanhol	0102 0805010201	O	100			GAF	11/2020	12/2022	0		43 459	43 459							43 459
03 001	2020/173	11		União das Freguesias de Coimbra (Sé Nova, Sta Cruz, Almedina e S. Bartolomeu)	0102 0805010201	O	100			GAF	11/2020	12/2022	0		123 038	123 038							123 038
03 001	2020/173	12		União das Freguesias de Eiras e S. Paulo de Frades	0102 0805010201	O	100			GAF	11/2020	12/2022	0		130 906	130 906							130 906
03 001	2020/173	13		União das Freguesias de São Martinho de Árvore e Lamarosa	0102 0805010201	O	100			GAF	11/2020	12/2022	0		52 561	52 561							52 561
03 001	2020/173	14		União das Freguesias São Martinho do Bispo e Ribeira de Frades	0102 0805010201	O	100			GAF	11/2020	12/2022	0		39 006	39 006							39 006
03 001	2020/173	15		União das Freguesias de Santa Clara e Castelo Viegas																			
03 001	2020/173	15/1		Contrato interadministrativo	0102 0405010201	O	100			GAF	11/2020	12/2022	0		96 509	96 509							96 509
03 001	2020/173	15/2		Faixa de gestão de combustível para as Freguesias/União das Freguesias	0102 0805010201	O	100			GAF	11/2020	12/2022	0		9 846	9 846							9 846
03 001	2020/173	16		União das Freguesias de Souselas e Botão	0102 0805010201	O	100			GAF	11/2020	12/2022	0		71 616	71 616							71 616
03 001	2020/173	17		União das Freguesias de Trouxemil e Torre de Vilela	0102 0805010201	O	100			GAF	11/2020	12/2022	0		50 883	50 883							50 883
03 001	2020/173	18		União das Freguesias de Taveiro, Ameal e Arzila	0102 0805010201	O	100			GAF	11/2020	12/2022	0		17 376	17 376							17 376
03 001	2021/23			Contratos Interadministrativos de Delegação de Competências (2021)																			
03 001	2021/23	1		Freguesia de Almalaguês	0102 0805010299	O	100			GAF	01/2021	12/2022	0		54 680	54 680							54 680
03 001	2021/23	2		Freguesia de Brasfemes																			
03 001	2021/23	2/1		Contrato interadministrativo	0102 0805010299	O	100			GAF	01/2021	12/2022	0		37 269	37 269							37 269
03 001	2021/23	2/2		Faixa de gestão de combustíveis para as Freguesias/União de Freguesias	0102 0405010299	O	100			GAF	01/2021	12/2022	0		8 282	8 282							8 282
03 001	2021/23	3		Freguesia de Ceira	0102 0805010299	O	100			GAF	01/2021	12/2022	0		85 180	85 180							85 180
03 001	2021/23	4		Freguesia de Cernache	0102 0805010299	O	100			GAF	01/2021	12/2022	0		56 159	56 159							56 159

Município de Coimbra

Orçamento em Preparação - Atividades mais Relevantes do ano 2022

(valores em euros)

Obj.	Prog.	Projeto		Designação	Código Classificação Orçamental	Forma de Realiz.	Fonte Financiamento (%)				Resp.	Datas (Mês/Ano)		Fases de Exec.	Realizado (a)	Despesas					Total previsto (j) = (a)+(b)+(e)+(f)+(g)+(h)+(i)		
		Ano / Nº	Ação				RP	RG	UE	EM		Início	Fim			2022		Anos seguintes					
																Total (b)=(c)+(d)	Financiam. definido (c)	Financiam. não definido (d)	2023 (e)	2024 (f)		2025 (g)	2026 (h)
03				Cidade Solidária e Humanista																			
03 001				Descentralização e Apoio às Uniãos e Juntas Fregues																			
03 001	2021/23	5		Freguesia de São João do Campo	0102 0805010299	O	100			GAF	01/2021	12/2022	0		37 576	37 576						37 576	
03 001	2021/23	6		Freguesia de São Silvestre																			
03 001	2021/23	6/1		Contrato interadministrativo	0102 0805010299	O	100			GAF	01/2021	12/2022	0		45 397	45 397						45 397	
03 001	2021/23	6/2		Faixa de Gestão de combustível para as Freguesias/União das Freguesias	0102 0405010299	O	100			GAF	01/2021	12/2022	0		862	862						862	
03 001	2021/23	7		Freguesia de Santo António dos Olivais	0102 0805010299	O	100			GAF	01/2021	12/2022	0		242 955	242 955						242 955	
03 001	2021/23	8		Freguesia de Torres de Mondego	0102 0805010299	O	100			GAF	01/2021	12/2022	0		45 158	45 158						45 158	
03 001	2021/23	9		União das Freguesias de Antuzede e Vil de Matos	0102 0805010299	O	100			GAF	01/2021	12/2022	0		50 009	50 009						50 009	
03 001	2021/23	10		União das Freguesias de Assafarge e Antanhol	0102 0805010299	O	100			GAF	01/2021	12/2022	0		63 088	63 088						63 088	
03 001	2021/23	11		União das Freguesias de Coimbra (Sé , Sta Cruz, Almedina e S. Bartolomeu)	0102 0805010299	O	100			GAF	01/2021	12/2022	0		123 038	123 038						123 038	
03 001	2021/23	12		União das Freguesias de Eiras e S. Paulo de Frades	0102 0805010299	O	100			GAF	01/2021	12/2022	0		130 906	130 906						130 906	
03 001	2021/23	13		União das Freguesias de São Martinho de Árvore e Lamarosa	0102 0805010299	O	100			GAF	01/2021	12/2022	0		52 561	52 561						52 561	
03 001	2021/23	14		União das Freguesias São Martinho do Bispo e Ribeira de Frades	0102 0805010299	O	100			GAF	01/2021	12/2022	0		121 423	121 423						121 423	
03 001	2021/23	15		União das Freguesias de Santa Clara e Castelo Viegas																			
03 001	2021/23	15/1		Contrato interadministrativo	0102 0805010299	O	100			GAF	01/2021	12/2022	0		96 509	96 509						96 509	
03 001	2021/23	15/2		Faixa de gestão de combustível para as Freguesias/União de Freguesias	0102 0805010299	O	100			GAF	01/2021	12/2022	0		9 846	9 846						9 846	
03 001	2021/23	16		União das Freguesias de Souselas e Botão	0102 0805010299	O	100			GAF	01/2021	12/2022	0		71 616	71 616						71 616	
03 001	2021/23	17		União das Freguesias de Trouxemil e Torre de Vilela	0102 0805010299	O	100			GAF	01/2021	12/2022	0		50 883	50 883						50 883	
03 001	2021/23	18		União das Freguesias de Taveiro, Ameal e Arzila	0102 0805010299	O	100			GAF	01/2021	12/2022	0		61 646	61 646						61 646	
03 001	2022/11			Contratos Interadministrativos de Delegação de Competências (2022)																			
03 001	2022/11	1		Freguesia de Almalaguês	0102 0805010201	O	100			GAF	01/2022	12/2022	0		54 680	54 680						54 680	
03 001	2022/11	2		Freguesia de Brasfemes																			
03 001	2022/11	2/1		Contrato Interadministrativo	0102 0805010201	O	100			GAF	01/2022	12/2022	0		37 269	37 269						37 269	
03 001	2022/11	2/2		Faixa de gestão de combustível para as Freguesias/União das Freguesias	0102 0805010201	O	100			GAF	01/2022	12/2022	0		8 282	8 282						8 282	
03 001	2022/11	3		Freguesia de Ceira	0102 0805010201	O	100			GAF	01/2022	12/2022	0		49 826	49 826						49 826	
03 001	2022/11	4		Freguesia de Cernache	0102 0805010201	O	100			GAF	01/2022	12/2022	0		56 159	56 159						56 159	
03 001	2022/11	5		Freguesia de S. João do Campo	0102 0805010201	O	100			GAF	01/2022	12/2022	0		37 576	37 576						37 576	

Município de Coimbra

Orçamento em Preparação - Atividades mais Relevantes do ano 2022

(valores em euros)

Obj.	Prog.	Projeto		Designação	Código Classificação Orçamental	Forma de Realiz.	Fonte Financiamento (%)				Resp.	Datas (Mês/Ano)		Fases de Exec.	Realizado (a)	Despesas					Total previsto (j) = (a)+(b)+(e)+(f)+(g)+(h)+(i)	
																2022			Anos seguintes			
		Ano / Nº	Ação				RP	RG	UE	EM		Início	Fim			Total (b)=(c)+(d)	Financiam. definido (c)	Financiam. não definido (d)	2023 (e)	2024 (f)		2025 (g)
03				Cidade Solidária e Humanista																		
03 001				Descentralização e Apoio às Uniãos e Juntas Fregues																		
03 001	2022/11	6		Freguesia de S. Silvestre																		
03 001	2022/11	6/1		Contrato Interadministrativo	0102 0805010201	O	100			GAF	01/2022	12/2022	0	45 397	45 397							45 397
03 001	2022/11	6/2		Faixa de gestão de combustível para as Freguesias/União das Freguesias	0102 0805010201	O	100			GAF	01/2022	12/2022	0	862	862							862
03 001	2022/11	7		Freguesia de St.º António dos Olivais	0102 0805010201	O	100			GAF	01/2022	12/2022	0	242 955	242 955							242 955
03 001	2022/11	8		Freguesia de Torres do Mondego	0102 0805010201	O	100			GAF	01/2022	12/2022	0	45 158	45 158							45 158
03 001	2022/11	9		União das Freguesias de Antuzede e Vil de Matos	0102 0805010201	O	100			GAF	01/2022	12/2022	0	50 009	50 009							50 009
03 001	2022/11	10		União das Freguesias de Assafarge e Antanhol	0102 0805010201	O	100			GAF	01/2022	12/2022	0	63 088	63 088							63 088
03 001	2022/11	11		União das Freguesias de Coimbra (Sé Nova, St.º Cruz, Almedina e S. Bartolomeu)	0102 0805010201	O	100			GAF	01/2022	12/2022	0	123 038	123 038							123 038
03 001	2022/11	12		União das Freguesias de Eiras e São Paulo de Frades	0102 0805010201	O	100			GAF	01/2022	12/2022	0	130 906	130 906							130 906
03 001	2022/11	13		União das Freguesias de São Martinho de Árvore e Lamarosa	0102 0805010201	O	100			GAF	01/2022	12/2022	0	52 561	52 561							52 561
03 001	2022/11	14		União das Freguesias de São Martinho do Bispo e Ribeira de Frades	0102 0805010201	O	100			GAF	01/2022	12/2022	0	121 423	121 423							121 423
03 001	2022/11	15		União das Freguesias de St.º Clara e Castelo de Viegas																		
03 001	2022/11	15/1		Contrato Interadministrativo	0102 0805010201	O	100			GAF	01/2022	12/2022	0	96 509	96 509							96 509
03 001	2022/11	15/2		Faixa de gestão de combustível para as Freguesias/União das Freguesias	0102 0805010201	O	100			GAF	01/2022	12/2022	0	9 846	9 846							9 846
03 001	2022/11	16		União das Freguesias de Souselas e Botão	0102 0805010201	O	100			GAF	01/2022	12/2022	0	71 616	71 616							71 616
03 001	2022/11	17		União das Freguesias de Trouxemil e Torre de Vilela	0102 0805010201	O	100			GAF	01/2022	12/2022	0	50 883	50 883							50 883
03 001	2022/11	18		União das Freguesias de Taveiro, Ameal e Arzila	0102 0805010201	O	100			GAF	01/2022	12/2022	0	61 646	61 646							61 646
03 001	2022/12			Financiamento às Juntas de Freguesia em 2022 (Transf. Competências - Contratos Interadministrativos - DL 57/2019, de 30 de abril)																		
03 001	2022/12	1		Freguesia de Almalaguês	0102 0405010299	O	100			GAF	01/2022	12/2022	0	139 866	139 866							139 866
03 001	2022/12	2		Freguesia de Brasfemes	0102 0405010299	O	100			GAF	01/2022	12/2022	0	65 309	65 309							65 309
03 001	2022/12	3		Freguesia de Ceira	0102 0405010299	O	100			GAF	01/2022	12/2022	0	153 360	153 360							153 360
03 001	2022/12	4		Freguesia de Cernache	0102 0405010299	O	100			GAF	01/2022	12/2022	0	168 920	168 920							168 920
03 001	2022/12	5		Freguesia de S. João do Campo	0102 0405010299	O	100			GAF	01/2022	12/2022	0	61 577	61 577							61 577
03 001	2022/12	6		Freguesia de S. Silvestre	0102 0405010299	O	100			GAF	01/2022	12/2022	0	79 718	79 718							79 718
03 001	2022/12	7		Freguesia de St.º António dos Olivais	0102 0405010299	O	100			GAF	01/2022	12/2022	0	537 960	537 960							537 960

Município de Coimbra

Orçamento em Preparação - Atividades mais Relevantes do ano 2022

(valores em euros)

Obj.	Prog.	Projeto		Designação	Código Classificação Orçamental	Forma de Realiz.	Fonte Financiamento (%)				Resp.	Datas (Mês/Ano)		Fases de Exec.	Realizado (a)	Despesas					Total previsto (j) = (a)+(b)+(e)+(f)+(g)+(h)+(i)		
		Ano / Nº	Ação				RP	RG	UE	EM		Início	Fim			2022		Anos seguintes					
																Total (b)=(c)+(d)	Financiam. definido (c)	Financiam. não definido (d)	2023 (e)	2024 (f)		2025 (g)	2026 (h)
03 Cidade Solidária e Humanista																							
03 001 Descentralização e Apoio às Uniãos e Juntas Fregues																							
03	001	2022/12	8	Freguesia de Torres do Mondego	0102 0405010299	O	100					GAF	01/2022	12/2022	0	122 944	122 944						122 944
03	001	2022/12	9	União das Freguesias de Antuzede e Vil de Matos	0102 0405010299	O	100					GAF	01/2022	12/2022	0	134 617	134 617						134 617
03	001	2022/12	10	União das Freguesias de Assafarge e Antanhol	0102 0405010299	O	100					GAF	01/2022	12/2022	0	168 868	168 868						168 868
03	001	2022/12	11	União das Freguesias de Coimbra (Sé Nova, Sta Cruz, Almedina e S.Bartolomeu)	0102 0405010299	O	100					GAF	01/2022	12/2022	0	134 584	134 584						134 584
03	001	2022/12	12	União das Freguesias de Eiras e S. Paulo de Frades	0102 0405010299	O	100					GAF	01/2022	12/2022	0	323 659	323 659						323 659
03	001	2022/12	13	União das Freguesias de São Martinho de Árvore e Lamarosa	0102 0405010299	O	100					GAF	01/2022	12/2022	0	116 545	116 545						116 545
03	001	2022/12	14	União das Freguesias São Martinho do Bispo e Ribeira de Frades	0102 0405010299	O	100					GAF	01/2022	12/2022	0	275 722	275 722						275 722
03	001	2022/12	15	União das Freguesias de Santa Clara e Castelo Viegas	0102 0405010299	O	100					GAF	01/2022	12/2022	0	287 067	287 067						287 067
03	001	2022/12	16	União das Freguesias de Souselas e Botão	0102 0405010299	O	100					GAF	01/2022	12/2022	0	192 650	192 650						192 650
03	001	2022/12	17	União das Freguesias de Trouxemil e Torre de Vilela	0102 0405010299	O	100					GAF	01/2022	12/2022	0	117 926	117 926						117 926
03	001	2022/12	18	União das Freguesias de Taveiro, Ameal e Arzila	0102 0405010299	O	100					GAF	01/2022	12/2022	0	158 325	158 325						158 325
03	001	2022/13		Apoio ao Funcionamento e Transferências de IML																			
03	001	2022/13	1	Apoio para as Freguesias	0102 0405010299	O	100					GAF	01/2022	12/2022	0	745 642	745 642						745 642
03	001	2022/14		União das Freguesias de Eiras e S. Paulo de Frades																			
03	001	2022/14	1	Ampliação, remodelação e adaptação da sede da União das Freguesias de Eiras e S. Paulo de Frades	0102 110299	O	100					GAF	01/2022	12/2022	0	350 010	10	350 000					350 010
03	001	2022/70		Outros Contratos Interadministrativos																			
03	001	2022/70	1	Contratos com as Freguesias	0102 0405010299	O	100					GAF	01/2022	12/2022	0	50 000	50 000						50 000
Totais do Programa 001:															9 647 579	9 297 579	350 000	60 000	60 000	60 000	9 827 579		
03 002 Função Social do Transporte Público																							
03	002	2017/11		Apoio ao investimento dos SMTUC - PEDU																			
03	002	2017/11	3	Equipamento de bilhética																			
03	002	2017/11	3/2	Sistema Multimodal de Transportes - Integração tarifária (CENTRO 2020 - PEDU - Fase 1)	0102 0805010301	O	15	85	Smtu	01/2019	12/2022	0				858 160	858 160						858 160
03	002	2017/11	4	Sistema de Bilhética da Sociedade Metro Mondego - SMM (CENTRO 2020 - PEDU - Fase 1)																			
03	002	2017/11	4/2	Sistema de Bilhética - manutenção	04 02022599	O	100		DMT	01/2022	12/2025	1				10	10	74 323	312 482	1 089 196			1 476 011
03	002	2019/42		Programa de Apoio à Redução Tarifária nos Transportes Públicos (PART) - 2019/2021																			

Município de Coimbra

Orçamento em Preparação - Atividades mais Relevantes do ano 2022

(valores em euros)

Obj.	Prog.	Projeto		Designação	Código Classificação Orçamental	Forma de Realiz.	Fonte Financiamento (%)				Resp.	Datas (Mês/Ano)		Fases de Exec.	Realizado (a)	Despesas					Total previsto (j) = (a)+(b)+(e)+(f)+(g)+(h)+(i)			
		Ano / Nº	Ação				RP	RG	UE	EM		Início	Fim			2022			Anos seguintes					
																Total (b)=(c)+(d)	Financiam. definido (c)	Financiam. não definido (d)	2023 (e)	2024 (f)		2025 (g)	2026 (h)	2027 e seg. (i)
03				Cidade Solidária e Humanista																				
03	002			Função Social do Transporte Público																				
03	002	2019/42	1	Redução tarifária - apoio corrente do Orçamento do Estado - Transferência para os SMTUC	0102 0405010301	O		100		DMT	01/2022	12/2022	4		10	10						10		
03	002	2019/42	3	Redução tarifária - apoio da CMC - Transferência para os SMTUC	0102 0405010301	O		100		DMT	01/2022	12/2022	4		10	10						10		
03	002	2019/42	5	Apoio corrente para a CIM-RC - apoio da CMC	0102 04050104	O		100		DMT	01/2022	12/2022	4		69 504	69 504						69 504		
03	002	2019/42	6	Protocolo com a CIM-RC - Estudos de Integração Tarifária, Bilhética e Rede Ferroviária	0102 04050104	O		100		DMT	01/2022	12/2022	2		35 068	35 068						35 068		
03	002	2019/42	7	Reposição de Oferta - Transferência para os SMTUC	0102 0405010301	O		100		DMT	01/2022	12/2022	2		66 863	66 863						66 863		
03	002	2019/42	8	Reposição da Oferta - Transferência para operadores privados	0102 040102	O		100		DMT	01/2022	12/2022	2		9 704	9 704						9 704		
03	002	2020/176		Apoio ao funcionamento - SMTUC																				
03	002	2020/176	1	Compensação no custo social transportes	0102 05050101	O		100		Smtu	01/2022	12/2026	0		6 834 916	6 834 916		6 684 916	6 684 916	6 684 916	6 684 916		33 574 580	
03	002	2020/176	2	Apoio da CMC - redução dívida SNS	0102 0405010301	O		100		CM	01/2022	12/2022	0		10	10						10		
03	002	2020/177		Apoio ao investimento dos SMTUC																				
03	002	2020/177	1	Aquisição/renovação de frota e outros apoios	0102 0805010301	O		100		Smtu	01/2022	12/2022	0		10	10						10		
03	002	2020/177	2	Equipamento de bilhética	0102 0805010301	O		100		Smtu	01/2022	12/2022	4		10	10						10		
03	002	2020/177	3	Linhas elétricas, subestação e equipamento básico diverso	0102 0805010301	O		100		Smtu	01/2022	12/2022	0		10	10						10		
03	002	2020/177	4	Edifícios e outras construções	0102 0805010301	O		100		Smtu	01/2022	12/2022	0		10	10						10		
03	002	2020/177	5	Parques de estacionamento e parcómetros	0102 0805010301	O		100		Smtu	01/2022	12/2022	0		10	10						10		
03	002	2020/177	6	Aquisição de viaturas de apoio	0102 05050101	O		100		Smtu	01/2022	12/2022	0		10	10						10		
03	002	2020/177	7	Coimbra + nas viaturas	0102 0805010301	O		100		Smtu	01/2022	12/2022	0		10	10						10		
03	002	2020/179		Transportes turísticos de passageiros																				
03	002	2020/179	1	Apoios correntes para os SMTUC	0102 0405010301	O		100		CM	01/2022	12/2022	0		10	10						10		
03	002	2020/179	2	Apoios de capital para os SMTUC	0102 0805010301	O		100		CM	01/2022	12/2022	0		10	10						10		
03	002	2020/180		Passes combinados/bimodais/transportadoras	09 02021001	O		100		DCL	01/2022	12/2026	0		200 000	200 000		200 000	200 000	200 000	200 000		1 000 000	
03	002	2021/18		BEI/PT 2020 - Autarquias - Prom. Efic. Energ. Frota SMTUC II (ADCC)																				
03	002	2021/18	1	Empréstimo SMTUC	0103 09060802	O			100	CM	01/2022	12/2022	1	1 577 333	788 667	788 667							2 366 000	
03	002	2021/30		Programa de Apoio à Densificação e Reforço da Oferta de Transporte Público - 2019/2021 (PROTransP)																				
03	002	2021/30	1	Apoio corrente do Orçamento do Estado - Transferência para os SMTUC	0102 0405010301	O		100		DMT	01/2022	12/2022	3		251 849	251 849							251 849	

Município de Coimbra

Orçamento em Preparação - Atividades mais Relevantes do ano 2022

(valores em euros)

Obj.	Prog.	Projeto		Designação	Código Classificação Orçamental	Forma de Realiz.	Fonte Financiamento (%)				Resp.	Datas (Mês/Ano)		Fases de Exec.	Realizado (a)	Despesas					Total previsto (j) = (a)+(b)+(e)+(f)+(g)+(h)+(i)		
		Ano / Nº	Ação				RP	RG	UE	EM		Início	Fim			2022			Anos seguintes				
																Total (b)=(c)+(d)	Financiam. definido (c)	Financiam. não definido (d)	2023 (e)	2024 (f)		2025 (g)	2026 (h)
03				Cidade Solidária e Humanista																			
03 002				Função Social do Transporte Público																			
03 002	2022/24			Programa de Apoio à Redução Tarifária nos Transportes Públicos (PART) - 2022																			
03 002	2022/24	1		Redução tarifária - apoio corrente do Orçamento do Estado - Transferência para os SMTUC	0102 0405010301	O		100		DMT	01/2022	12/2022	0		825 091	825 091						825 091	
03 002	2022/24	2		Alargamento da oferta - apoio de capital do Orçamento do Estado - Transferência para os SMTUC	0102 0805010301	O		100		DMT	01/2022	12/2022	0		550 061	550 061						550 061	
03 002	2022/24	3		Redução tarifária - apoio da CMC - Transferência para os SMTUC	0102 0405010301	O		100		DMT	01/2022	12/2022	0		165 019	165 019						165 019	
03 002	2022/24	4		Alargamento da oferta - apoio da CMC - Transferências para os SMTUC	0102 0805010301	O		100		DMT	01/2022	12/2022	0		110 013	110 013						110 013	
03 002	2022/24	5		Apoio corrente para a CIM-RC - apoio da CMC	0102 04050104	O		100		DMT	01/2022	12/2022	0		69 504	69 504						69 504	
03 002	2022/24	6		Reposição de oferta - apoio corrente do Orçamento do Estado - Transferência para os SMTUC	0102 0405010301	O		100		DMT	01/2022	12/2022	0		10	10						10	
03 002	2022/24	7		Reposição de oferta - apoio corrente do Orçamento do Estado - Transferências para os operadores privados	0102 040102	O		100		DMT	01/2022	12/2022	0		10	10						10	
03 002	2022/24	8		Reforço adicional - apoio corrente do Orçamento do Estado - Transferências para os SMTUC	0102 0405010301	O		100		DMT	01/2022	12/2022	0		859 915	859 915						859 915	
03 002	2022/25			Passes Antigo Combatente - Apoio corrente do Orçamento do Estado																			
03 002	2022/25	1		Passes Antigo Combatente - Transferência para os SMTUC	0102 0405010301	O		100		DMT	01/2022	12/2022	0		126 000	126 000						126 000	
03 002	2022/25	2		Passes Antigo Combatente - Transferência para os operadores privados	0102 040102	O		100		DMT	01/2022	12/2022	0		234 000	234 000						234 000	
03 002	2022/33			Promoção de eficiência energética nos transportes públicos coletivos de passageiros ao nível municipal e Intermunicipal (POSEUR-07-2021-09 - candidatura)																			
03 002	2022/33	1		Comparticipação da CMC	0102 0805010301	O		100		CM	01/2022	12/2022	0		2 387 610	10	2 387 600					2 387 610	
03 002	2022/37			Programa de Apoio à Densificação e Reforço da Oferta de Transporte Público - 2019/2021 (PROTransP) - 2022																			
03 002	2022/37	1		Reforço adicional - apoio corrente do Orçamento do Estado - Transferência para os SMTUC	0102 0405010301	O		100		CM	01/2022	12/2022	0		419 747	419 747						419 747	
Totais do Programa 002:														1 577 333	14 861 841	12 474 241	2 387 600	6 959 239	7 197 398	7 974 112	6 884 916		45 454 839
03 003				Ação Social e Família																			
03 003	2020/181			Parcerias e ações diversas																			
03 003	2020/181	1		Aquisição de serviços diversos	06 02022599	O		100		DIAS	01/2022	12/2026	0		25 000	25 000		25 000	25 000	25 000	25 000	125 000	
03 003	2020/181	2		Pagamento de quotas	06 02022599	O		100		DIAS	01/2022	12/2022	0		1 000	450	550					1 000	

Município de Coimbra

Orçamento em Preparação - Atividades mais Relevantes do ano 2022

(valores em euros)

Obj.	Prog.	Projeto		Designação	Código Classificação Orçamental	Forma de Realiz.	Fonte Financiamento (%)				Resp.	Datas (Mês/Ano)		Fases de Exec.	Realizado (a)	Despesas					Total previsto (j) = (a)+(b)+(e)+(f)+(g)+(h)+(i)			
		Ano / Nº	Ação				RP	RG	UE	EM		Início	Fim			2022			Anos seguintes					
																Total (b)=(c)+(d)	Financiam. definido (c)	Financiam. não definido (d)	2023 (e)	2024 (f)		2025 (g)	2026 (h)	2027 e seg. (i)
03				Cidade Solidária e Humanista																				
03	003			Ação Social e Família																				
03	003	2020/181	3	Dia Internacional da Família	06 02022599	O	100			DIAS	01/2022	12/2022	0		1 010	10	1 000						1 010	
03	003	2020/181	4	Autarquia Familiarmente+ responsável	06 02022599	O	100			DIAS	01/2022	12/2022	0		1 010	10	1 000						1 010	
03	003	2020/181	5	Rede Regional do Centro de Apoio e Proteção a Vítimas de TSH	06 02022599	O	100			DIAS	01/2022	12/2022	0		1 010	10	1 000						1 010	
03	003	2020/181	6	Empreendedorismo Social	06 02022599	O	100			DIAS	01/2022	12/2022	0		5 010	10	5 000						5 010	
03	003	2020/181	7	Aquisição de bens	06 020121	O	100			DIAS	01/2021	12/2021	0		1 500	1 500							1 500	
03	003	2020/182		Rede Social de Coimbra																				
03	003	2020/182	1	Plano de Ação da Rede	06 02022503	O	100			DIAS	01/2022	12/2022	0		5 010	10	5 000						5 010	
03	003	2020/182	2	Diagnóstico social e plano de desenvolvimento social	06 02022599	O	100			DIAS	01/2022	12/2022	0		25 010	10	25 000						25 010	
03	003	2020/189		Plano Municipal para a Igualdade e Cidadania																				
03	003	2020/189	1	Aquisição de serviços	06 02022599	O	100			DIAS	01/2022	12/2022	0		1 010	10	1 000						1 010	
03	003	2020/189	2	Aquisição de bens	06 020121	O	100			DIAS	01/2022	12/2022	0		1 010	10	1 000						1 010	
03	003	2020/189	3	Candidatura CIM-RC - Participação do município	0102 04050104	O	100			DIAS	01/2022	12/2022	0		5 425	5 425							5 425	
03	003	2020/190		Apoios Municipais na Área Social																				
03	003	2020/190	1	Fundo Municipal de Emergência Social - Comissões Sociais de Freguesia	06 040701	O	100			DIAS	01/2022	12/2026	0		319 000	319 000		319 000	319 000	319 000	319 000	319 000	319 000	1 595 000
03	003	2020/190	2	Cartão Social	06 02022599	O	100			DIAS	01/2022	12/2022	0		1 010	10	1 000							1 010
03	003	2020/190	3	Apoio Financeiro a instituições - Programas, projetos ou atividade de cariz social	06 040701	O	100			DIAS	01/2022	12/2026	0		102 000	102 000		100 000	100 000	100 000	100 000	100 000	100 000	502 000
03	003	2020/190	4	Apoio Financeiro a instituições - Obras de construção, conservação ou beneficiação	06 080701	O	100			DIAS	01/2022	12/2026	0		1 000 000	100 000	900 000	100 000	100 000	100 000	100 000	100 000	100 000	1 400 000
03	003	2020/190	5	Apoio a instituições financeiras - Aquisição de equipamento	06 080701	O	100			DIAS	01/2022	12/2026	0		100 000	48 500	51 500	48 500	48 500	48 500	48 500	48 500	48 500	294 000
03	003	2020/190	6	Fundo Municipal de Emergência - População em situação de Sem-Abrigo	06 040701	O	100			DIAS	01/2022	12/2026	0		10 000	2 000	8 000	2 000	2 000	2 000	2 000	2 000	2 000	18 000
03	003	2020/193		Centro Acolhimento/Telha Amiga																				
03	003	2020/193	1	Aquisição de serviços	06 02022599	O	100			DIAS	01/2022	12/2022	0		510	10	500							510
03	003	2020/193	2	Aquisição de bens	06 020121	O	100			DIAS	01/2022	12/2022	0		510	10	500							510
03	003	2020/195		Novas competências na área da Ação Social																				
03	003	2020/195	1	Atendimento e acompanhamento social	06 02022599	O	100			DIAS	01/2022	12/2022	0		450 010	10	450 000							450 010
03	003	2020/195	2	Carta Social Municipal	06 02022599	O	100			DIAS	01/2022	12/2022	0		25 010	10	25 000							25 010
03	003	2020/195	3	Programa de Conforto Habitacional para Pessoas Idosas	06 02022599	O	100			DIAS	01/2022	12/2022	0		50 010	10	50 000							50 010

Município de Coimbra

Orçamento em Preparação - Atividades mais Relevantes do ano 2022

(valores em euros)

Obj.	Prog.	Projeto		Designação	Código Classificação Orçamental	Forma de Realiz.	Fonte Financiamento (%)				Resp.	Datas (Mês/Ano)		Fases de Exec.	Realizado (a)	Despesas					Total previsto (j) = (a)+(b)+(e)+(f)+(g)+(h)+(i)		
		Ano / Nº	Ação				RP	RG	UE	EM		Início	Fim			2022		Anos seguintes					
																Total (b)=(c)+(d)	Financiam. definido (c)	Financiam. não definido (d)	2023 (e)	2024 (f)		2025 (g)	2026 (h)
03		Cidade Solidária e Humanista																					
03 003		Ação Social e Família																					
03	003	2020/195	4	Acordos de Inserção - Rendimento Social de Inserção	06 02022599	O	100				DIAS	01/2022	12/2022	0	200 010	10	200 000						200 010
03	003	2020/195	5	Programa de Contratos Locais de Desenvolvimento Social	06 02022599	O	100				DIAS	01/2022	12/2022	0	1 010	10	1 000						1 010
03	003	2021/20		Banco Voluntariado																			
03	003	2021/20	1	Aquisição de serviços	06 02022599	O	100				DIAS	01/2022	12/2022	0	1 010	10	1 000						1 010
03	003	2021/20	2	Aquisição de bens	06 020121	O	100				DIAS	01/2022	12/2022	0	1 010	10	1 000						1 010
03	003	2021/21		Apoios a Crianças e Jovens																			
03	003	2021/21	2	AIPEC (Acompanhamento Individualizado do Percorso Escolar das Crianças e Jovens Residentes no Planalto do Ingote)	06 02022599	O	100				DIAS	01/2022	12/2022	0	510	10	500						510
03	003	2021/21	3	Rede de prevenção dos maus tratos a crianças e jovens	06 02022599	O	100				DIAS	01/2022	12/2022	0	1 010	10	1 000						1 010
03	003	2021/22		Plano Municipal para o Acolhimento e Integração de Refugiados																			
03	003	2021/22	1	Aquisição de serviços	06 02022599	O	100				DIAS	01/2022	12/2022	0	1 010	10	1 000						1 010
03	003	2021/22	2	Aquisição de bens	06 020121	O	100				DIAS	01/2022	12/2022	0	1 010	10	1 000						1 010
03	003	2022/41		Cozinha Económica																			
03	003	2022/41	1	Deslocalização	06 02022599	O	100				DIAS	01/2022	12/2022	0	10	10							10
03	003	2022/52		Transferência de competências na área social																			
03	003	2022/52	1	Acordos de colaboração	06 040701	O	100				DIAS	01/2022	12/2022	0	10	10							10
03	003	2022/52	2	Aquisição de serviços	06 02022599	O	100				DIAS	01/2022	12/2022	0	10	10							10
Totais do Programa 003:															2 337 675	604 125	1 733 550	594 500	594 500	594 500	594 500		4 715 675
03 004		Apoio ao Municípe, Geminação e Cooperação																					
03	004	2020/196		Defesa do consumidor																			
03	004	2020/196	1	Protocolo com associação arbitral conflitos consumo	06 040701	O	100				DIAS	01/2021	12/2026	0	5 000	5 000		5 000	5 000	5 000	5 000		25 000
03	004	2020/196	2	Apoios a associações de consumidores	06 040701	O	100				DIAS	01/2021	12/2022	0	10	10							10
03	004	2020/197		Cerimónias Protocolares, Geminações e Outros																			
03	004	2020/197	1	Refeições	0102 02022599	O	100				DPCO	01/2022	12/2026	0	11 425	4 600	6 825	4 600	4 600	4 600	4 600		29 825
03	004	2020/197	2	Alojamento	0102 02022599	O	100				DPCO	01/2022	12/2026	0	510	10	500	500	500	500	500		2 510
03	004	2020/197	3	Transportes e deslocações	0102 02022599	O	100				DPCO	01/2022	12/2026	0	510	10	500	500	500	500	500		2 510
03	004	2020/197	4	Ofertas institucionais	0102 020115	O	100				DPCO	01/2022	12/2026	0	17 512	6 000	11 512	5 000	5 000	5 000	5 000		37 512

Município de Coimbra

Orçamento em Preparação - Atividades mais Relevantes do ano 2022

(valores em euros)

Obj.	Prog.	Projeto		Designação	Código Classificação Orçamental	Forma de Realiz.	Fonte Financiamento (%)				Resp.	Datas (Mês/Ano)		Fases de Exec.	Realizado (a)	Despesas						Total previsto (j) = (a)+(b)+(e)+(f)+(g)+(h)+(i)	
																2022			Anos seguintes				
		Ano / Nº	Ação				RP	RG	UE	EM		Início	Fim			Total (b)=(c)+(d)	Financiam. definido (c)	Financiam. não definido (d)	2023 (e)	2024 (f)	2025 (g)		2026 (h)
03 Cidade Solidária e Humanista																							
03 004 Apoio ao Municípe, Geminação e Cooperação																							
03	004	2020/197	5	Aquisição de serviços diversos	0102 02022599	O	100					DPCO	01/2022	12/2026	0	21 410	15 000	6 410	15 000	15 000	15 000	15 000	81 410
03	004	2020/197	6	Aquisição de material honorífico e heráldico	0102 020119	O	100					DPCO	01/2022	12/2026	0	7 632	4 000	3 632	4 000	4 000	4 000	4 000	23 632
03	004	2020/197	7	Aquisição de material de decoração e conforto	0102 020119	O	100					DPCO	01/2022	12/2026	0	25 244	20 100	5 144	20 000	20 000	20 000	20 000	105 244
03	004	2020/197	8	Outras aquisições	0102 020121	O	100					DPCO	01/2022	12/2026	0	3 138	2 500	638	2 500	2 500	2 500	2 500	13 138
03	004	2020/198		Comunicação Interna e Externa																			
03	004	2020/198	1	Publicações de anúncios e editais	0102 02022599	O	100					DPCO	01/2022	12/2026	0	158 155	158 155		158 155	158 155	158 155	158 155	790 775
03	004	2020/198	2	Edições diversas	0102 020220	O	100					DPCO	01/2022	12/2026	0	10	10		10	10	10	10	50
03	004	2020/198	3	Publicações/design/outdoors/lonas e outros	0102 02022599	O	100					DPCO	01/2022	12/2026	0	11 619	7 000	4 619	7 000	7 000	7 000	7 000	39 619
03	004	2020/198	4	Aquisição de serviços audiovisuais	0102 02022599	O	100					DPCO	01/2020	12/2022	0	50 000	50 000		50 000	50 000	50 000	50 000	250 000
Totais do Programa 004:															312 175	272 395	39 780	272 265	272 265	272 265	272 265	1 401 235	
03 005 Estratégia Municipal de Apoio à População em Situaç																							
Apoio à população em situação de sem abrigo																							
03	005	2020/200		Equipa de Apoio aos Sem-abrigo	06 020121	O	100					DIAS	01/2022	12/2026	2	500	500		500	500	500	500	2 500
03	005	2020/200	3	Plano de Contingência para pessoas em situação de sem abrigo perante tempo frio e tempo quente	06 02022599	O	100					DIAS	01/2022	12/2026	0	2 000	2 000		2 000	2 000	2 000	2 000	10 000
03	005	2020/200	5	Centro Municipal de Integração Social - conservação de edifícios	06 02020301	O	100					DIAS	01/2022	12/2022	2	2 500	2 500						2 500
03	005	2020/200	6	Núcleo de Planeamento e Intervenção em Sem Abrigo de Coimbra (NPSISA/C)	06 02022599	O	100					DIAS	01/2022	12/2022	0	1 000	1 000						1 000
Totais do Programa 005:															6 000	6 000		2 500	2 500	2 500	2 500	16 000	
03 006 Envelhecimento Ativo e Saudável																							
Apoio à População Idosa																							
03	006	2020/201		Uma mesa para os avós - Apoio alimentar a idosos carenciados	06 040701	O	100					DIAS	01/2022	12/2026	0	40 000	40 000		40 000	40 000	40 000	40 000	200 000
03	006	2020/201	3	Programa Municipal Voz Amiga - Serviço de Teleassistência para Idosos	06 02022599	O	100					DIAS	01/2022	12/2026	0	40 000	40 000		40 000	40 000	40 000	40 000	200 000
03	006	2020/201	4	Telha Amiga - Acordo de gestão	06 040701	O	100					DIAS	01/2022	12/2026	0	84 017	84 017		84 017	84 017	84 017	84 017	420 085
03	006	2020/201	5	Idosos em segurança	06 02022599	O	100					DIAS	01/2022	12/2022	0	10	10						10
03	006	2020/201	6	Programa Municipal Socioeducativo e Intergeracional - Atividades recreativas e socioeducativas	06 02022599	O	100					DIAS	01/2022	12/2022	0	10	10						10
03	006	2020/201	7	Universidade Sénior - Apoio a ANAI	06 020204	O	100					DIAS	01/2022	12/2026	0	18 000	18 000		18 000	18 000	18 000	18 000	90 000
03	006	2020/201	8	Comissão Municipal de Proteção ao Idoso de Coimbra	06 020121	O	100					DIAS	01/2022	12/2022	0	10	10						10

Município de Coimbra

Orçamento em Preparação - Atividades mais Relevantes do ano 2022

(valores em euros)

Obj.	Prog.	Projeto		Designação	Código Classificação Orçamental	Forma de Realiz.	Fonte Financiamento (%)				Resp.	Datas (Mês/Ano)		Fases de Exec.	Realizado (a)	Despesas						Total previsto (j) = (a)+(b)+(e)+(f)+(g)+(h)+(i)			
																2022			Anos seguintes						
		Ano / Nº	Ação				RP	RG	UE	EM		Início	Fim			Total (b)=(c)+(d)	Financiam. definido (c)	Financiam. não definido (d)	2023 (e)	2024 (f)	2025 (g)		2026 (h)	2027 e seg. (i)	
03				Cidade Solidária e Humanista																					
03 006				Envelhecimento Ativo e Saudável																					
03	006	2020/201	9	Programa Municipal de Apoio ao Cuidador	06	020121	O	100			DIAS	01/2022	12/2022	0		10	10							10	
03	006	2020/378		Ageing@Coimbra - Parceria																					
03	006	2020/378	1	Aquisição de serviços	06	02022599	O	100			DIAS	01/2022	12/2022	0		10	10								10
Totais do Programa 006:															182 067	182 067	182 017	182 017	182 017	182 017		910 135			
Totais do Objetivo 03:															1 577 333	27 347 337	22 836 407	4 510 930	8 070 521	8 308 680	9 085 394	7 936 198	0	62 325 463	
04				Cidade da Cultura, das Artes e do Conhecimento																					
04 001				Valorização do Património Histórico e Cultural																					
04	001	2020/203		Museu Municipal Edifício Chiado - Coleção Telo de Morais																					
04	001	2020/203	3	Aquisição de serviços, intervenções no acervo, restauro e limpeza	07	02022599	O	100			DM	01/2022	12/2026	0		1 315	1 315		1 500	1 500	1 500	1 500			7 315
04	001	2020/203	4	Aquisição de bens	07	020121	O	100			DM	01/2022	12/2026	0		800	800		1 000	1 000	1 000	1 000			4 800
04	001	2020/204		Museu Municipal Torre de Almedina - Núcleo da Cidade Muralhada																					
04	001	2020/204	1	Campanha de divulgação e animação	07	020217	O	100			DM	01/2022	12/2022	0		10	10								10
04	001	2020/204	2	Reedição de roteiros da muralha	07	020220	O	100			DM	01/2022	12/2026	0		10	10		2 000	2 000	2 000	2 000			8 010
04	001	2020/204	3	Exposições	07	02022599	O	100			DM	01/2022	12/2026	0		1 500	1 500		1 500	1 500	1 500	1 500			7 500
04	001	2020/204	4	Conservação de bens	07	02020399	O	100			DM	01/2022	12/2026	0		10	10		500	500	500	500			2 010
04	001	2020/204	6	Trabalhos especializados	07	020220	O	100			DM	01/2022	12/2026	0		500	500		500	500	500	500			2 500
04	001	2020/204	7	Aquisição de bens	07	020121	O	100			DM	01/2022	12/2026	0		500	500		500	500	500	500			2 500
04	001	2020/204	8	Contrato anual de manutenção da nova instalação multimédia do Núcleo da Cidade Muralhada	07	020219	O	100			DM	01/2022	12/2026	0		10	10		5 000	5 000	5 000	5 000			20 010
04	001	2020/205		Factos da Cidade																					
04	001	2020/205	1	Material gráfico	07	020220	O	100			DCPT	01/2022	12/2022	0		10	10								10
04	001	2020/205	2	Edições de biografias e outras	07	020220	O	100			DCPT	01/2022	12/2022	0		10	10								10
04	001	2020/205	4	Prémio de Jornalismo/outras prémios	07	040802	O	100			DCPT	01/2022	12/2022	0		1 000	1 000								1 000
04	001	2020/206		Toponímia - Aq. de Placas e Bases																					
04	001	2020/206	1	Aquisição de placas, plintos e bases	07	020121	O	100			DCPT	01/2022	12/2022	0		10	10								10
04	001	2020/206	2	Aquisição de serviços	07	02022599	O	100			DCPT	01/2022	12/2022	0		10	10								10
04	001	2020/207		Museu Municipal - Núcleo do Carro Elétrico																					

Município de Coimbra

Orçamento em Preparação - Atividades mais Relevantes do ano 2022

(valores em euros)

Obj.	Prog.	Projeto		Designação	Código Classificação Orçamental	Forma de Realiz.	Fonte Financiamento (%)				Resp.	Datas (Mês/Ano)		Fases de Exec.	Realizado (a)	Despesas						Total previsto (j) = (a)+(b)+(e)+(f)+(g)+(h)+(i)		
		Ano / Nº	Ação				RP	RG	UE	EM		Início	Fim			2022			Anos seguintes					
																Total (b)=(c)+(d)	Financiam. definido (c)	Financiam. não definido (d)	2023 (e)	2024 (f)	2025 (g)		2026 (h)	2027 e seg. (i)
04		Cidade da Cultura, das Artes e do Conhecimento																						
04 001		Valorização do Património Histórico e Cultural																						
04 001	2020/207	1	Programa Museológico	07 020214	O	100					DM	01/2022	12/2022	0		10	10							10
04 001	2020/207	2	Projeto de conceção/Instalação	07 020214	O	100					DM	01/2022	12/2022	0		10	10							10
04 001	2020/207	5	Recuperação/Restauro do espólio	07 02020399	O	100					DM	01/2022	12/2022	0		10	10							10
04 001	2020/208		Museu Municipal - Núcleo Coimbra Judaica																					
04 001	2020/208	1	Estudos e levantamentos	07 020214	O	100					DM	01/2022	12/2023	0	5 000	5 000		10 000						15 000
04 001	2020/208	2	Programa Museológico	07 02022599	O	100					DM	01/2022	12/2022	0		10	10							10
04 001	2020/208	3	Projeto de conceção/instalação	07 020214	O	100					DM	01/2022	12/2022	0		10	10							10
04 001	2020/208	6	Aquisição de bens (sinalética e outros)	07 020121	O	100					DM	01/2022	12/2022	2	1 000	1 000								1 000
04 001	2020/208	7	Edições/catálogos/textos/convites	07 020220	O	100					DM	01/2022	12/2026	1	5 000	5 000		500	500	500	500			7 000
04 001	2020/208	8	Divulgação	07 020217	O	100					DM	01/2022	12/2022	0		10	10							10
04 001	2020/208	9	Animação	07 02022599	O	100					DM	01/2022	12/2026	0		10	10		2 000	2 000	2 000	2 000		8 010
04 001	2020/208	10	Seguros	07 02021299	O	100					DM	01/2022	12/2026	0		10	10		1 000	1 000	1 000	1 000		4 010
04 001	2020/208	11	Recuperação/restauro do espólio	07 02020399	O	100					DM	01/2022	12/2022	0		10	10							10
04 001	2020/209		Museu Municipal - Núcleo Casa das Talhas																					
04 001	2020/209	1	Estudo/Acompanhamento	07 020214	O	100					DM	01/2022	12/2022	0		10	10							10
04 001	2020/211		Núcleo Museológico da Guitarra e do Fado de Coimbra																					
04 001	2020/211	1	Edições/catálogos/textos/registos fotográficos/outras	07 020220	O	100					DM	01/2022	12/2022	0		10	10							10
04 001	2020/211	2	Divulgação	07 020217	O	100					DM	01/2022	12/2022	0		10	10							10
04 001	2020/211	3	Animação	07 02022599	O	100					DM	01/2022	12/2026	0		10	10		1 000	1 000	1 000	1 000		4 010
04 001	2020/211	4	Seguros	07 02021299	O	100					DM	01/2022	12/2026	0		500	500		2 000	2 000	2 000	2 000		8 500
04 001	2020/211	7	Direitos de autor	07 02022599	O	100					DM	01/2022	12/2026	0		500	500		1 000	1 000	1 000	1 000		4 500
04 001	2020/211	8	Aquisição de serviços culturais	07 02022502	O	100					DM	01/2022	12/2022	0		10	10							10
04 001	2020/212		Museu Municipal - Refeitório de Santa Cruz - Sala da Cidade																					
04 001	2020/212	1	Edições/Catálogos/Textos/registos fotográficos/outras	07 020220	O	100					DM	01/2022	12/2026	0		500	500		1 000	1 000	1 000	1 000		4 500
04 001	2020/212	2	Seguros	07 02021299	O	100					DM	01/2022	12/2026	0		500	500		1 000	1 000	1 000	1 000		4 500
04 001	2020/212	3	Aquisição de bens - outros	07 020121	O	100					DM	01/2022	12/2022	0		10	10							10
04 001	2020/212	4	Aquisição de serviços	07 02022599	O	100					DM	01/2022	12/2022	0		10	10							10
04 001	2020/212	5	Transportes	07 02021001	O	100					DM	01/2022	12/2022	0		10	10							10

Município de Coimbra

Orçamento em Preparação - Atividades mais Relevantes do ano 2022

(valores em euros)

Obj.	Prog.	Projeto		Designação	Código Classificação Orçamental	Forma de Realiz.	Fonte Financiamento (%)				Resp.	Datas (Mês/Ano)		Fases de Exec.	Realizado (a)	Despesas					Total previsto (j) = (a)+(b)+(e)+(f)+(g)+(h)+(i)			
		Ano / Nº	Ação				RP	RG	UE	EM		Início	Fim			2022			Anos seguintes					
																Total (b)=(c)+(d)	Financiam. definido (c)	Financiam. não definido (d)	2023 (e)	2024 (f)		2025 (g)	2026 (h)	2027 e seg. (i)
04		Cidade da Cultura, das Artes e do Conhecimento																						
04 001		Valorização do Património Histórico e Cultural																						
04 001	2020/212	6	Divulgação	07 020217	O	100					DM	01/2022	12/2022	0		10	10						10	
04 001	2020/212	7	Conservação de bens	07 02020399	O	100					DM	01/2022	12/2022	0		10	10						10	
04 001	2020/213		Coimbra Rede de Museus																					
04 001	2020/213	1	Edições/Catálogos/Textos/registos fotográficos/outros	07 020220	O	100					DM	01/2022	12/2026	0		500	500		1 000	1 000	1 000	1 000		4 500
04 001	2020/215		Museu Municipal - Núcleo Etnográfico (traje)																					
04 001	2020/215	1	Estudos e levantamentos	07 020214	O	100					DM	01/2022	12/2022	0		10	10							10
04 001	2020/215	2	Programa Museológico	07 02022599	O	100					DM	01/2022	12/2022	0		10	10							10
04 001	2020/215	3	Projeto	07 020214	O	100					DM	01/2022	12/2022	0		10	10							10
04 001	2020/215	6	Aquisição de bens sinalética e outros	07 020121	O	100					DM	01/2022	12/2022	0		10	10							10
04 001	2020/215	7	Seguros	07 02021299	O	100					DM	01/2022	12/2022	0		10	10							10
04 001	2021/41		Igreja de São Salvador (CENTRO 2020 - candidatura)																					
04 001	2021/41	1	Obras de conservação e restauro da Igreja de São Salvador	05 110299	E	15	85				DEEM	01/2022	12/2024	0		387 314	387 314		188 105	50 000				625 419
04 001	2021/42		Igreja de São Bartolomeu (CENTRO 2020 - candidatura)																					
04 001	2021/42	1	Igreja de São Bartolomeu, Coimbra - Conservação e Restauro da Igreja	05 110299	E	15	85				DEEM	01/2022	12/2024	0		521 538	521 538		173 846	70 000				765 384
04 001	2021/43		Edifícios Culturais de Coimbra																					
04 001	2021/43	1	Beneficiação e conservação	05 110299	E	100					DEEM	01/2022	12/2022	0		10	10							10
04 001	2022/28		Santa-Clara-a-Velha e Museu Nacional Machado de Castro - Obras - Contrato Interadministrativo de Cooperação entre a Direção Geral do Património Cultural e o Município de Coimbra																					
04 001	2022/28	1	Mosteiro de Santa Clara-a-Velha	05 110299	E	100					DEEQ	01/2022	12/2024	0		10	10		918 500	918 500				1 837 010
04 001	2022/28	2	Museu Nacional Machado de Castro	05 110299	E	100					DEEQ	01/2022	12/2024	0		10	10		786 500	786 500				1 573 010
04 001	2022/29		Santa-Clara-a-Velha e Museu Nacional Machado de Castro - WiFi - Contrato Interadministrativo de Cooperação entre o Gabinete de Estratégia, Planeamento e Avaliação Culturais e o Município de Coimbra																					
04 001	2022/29	1	Mosteiro de Santa Clara-a-Velha	05 110299	O	100					DEEQ	01/2022	12/2023	0		10	10		200 000					200 010
04 001	2022/29	2	Museu Nacional Machado de Castro	05 110299	O	100					DEEQ	01/2022	12/2023	0		10	10		200 000					200 010
04 001	2022/40		Convento de Santa Clara-a-Nova																					

Município de Coimbra

Orçamento em Preparação - Atividades mais Relevantes do ano 2022

(valores em euros)

Obj.	Prog.	Projeto		Designação	Código Classificação Orçamental	Forma de Realiz.	Fonte Financiamento (%)				Resp.	Datas (Mês/Ano)		Fases de Exec.	Realizado (a)	Despesas						Total previsto (j) = (a)+(b)+(e)+(f)+(g)+(h)+(i)	
		Ano / Nº	Ação				RP	RG	UE	EM		Início	Fim			2022			Anos seguintes				
																Total (b)=(c)+(d)	Financiam. definido (c)	Financiam. não definido (d)	2023 (e)	2024 (f)	2025 (g)		2026 (h)
04				Cidade da Cultura, das Artes e do Conhecimento																			
04 001				Valorização do Património Histórico e Cultural																			
04 001	2022/40	1		Requalificação	05 110299	E	100			DEEM	01/2022	12/2023	0		10	10		10				20	
04 001	2022/49			Sinalética turística para identificação de monumentos ou atrações dos roteiros																			
04 001	2022/49	1		Aquisição de sinalética	07 020121	O	100			DCPT	01/2022	12/2022	0		10	10						10	
Totais do Programa 001:															928 357	928 357		2 499 961	1 848 000	23 000	23 000		5 322 318
04 002				Promoção dos Produtos Culturais de Coimbra																			
04 002	2020/217			Edições sobre o Património da Cidade																			
04 002	2020/217	1		Edições da Câmara	07 020220	O	100			DCPT	01/2022	12/2026	0	19 000	19 000		19 000	19 000	19 000	19 000		95 000	
04 002	2020/217	2		Edições - Aquisição para oferta	07 020115	O	100			DCPT	01/2022	12/2026	0	1 500	1 500		1 500	1 500	1 500	1 500		7 500	
04 002	2020/217	3		Brindes - Aquisição para oferta	07 020115	O	100			DCPT	01/2022	12/2022	0	10	10							10	
04 002	2020/218			Loja do Museu Municipal - Coleção Telo de Morais																			
04 002	2020/218	1		Aquisição de mercadorias para venda	07 02011603	O	100			DM	01/2022	12/2026	1	2 000	2 000		1 000	1 000	1 000	1 000		6 000	
04 002	2020/219			Mostra de Doçaria Conventual e Regional de Coimbra																			
04 002	2020/219	2		Alojamento e refeições	07 02022599	O	100			DCPT	01/2022	12/2022	0	10	10							10	
04 002	2020/219	3		Aquisição de serviços	07 02022599	O	100			DCPT	01/2022	12/2022	0	10	10							10	
04 002	2020/219	4		Material gráfico publicitário	07 020220	O	100			DCPT	01/2022	12/2022	0	10	10							10	
04 002	2020/219	5		Publicidade	07 020217	O	100			DCPT	01/2022	12/2022	0	10	10							10	
04 002	2022/46			Centro Interpretativo da Doçaria de Coimbra																			
04 002	2022/46	1		Aquisição de serviços	07 02022599	O	100			DCPT	01/2022	12/2022	0	10 000	10 000							10 000	
Totais do Programa 002:															32 550	32 550		21 500	21 500	21 500	21 500		118 550
04 003				Difusão do Livro e da Leitura																			
04 003	2013/36			O Mundo em Várias Escalas: Mapas do Século XVIII da Coleção de cartografia da CMC (cofinanc. Fundação Maphre)																			
04 003	2013/36	1		Aquisição de serviços de conservação e restauro	07 020220	O	100			DBAH	01/2022	12/2022	0	10	10							10	
04 003	2013/36	2		Aquisição de serviços de digitalização	07 02022599	O	100			DBAH	01/2022	12/2022	0	10	10							10	
04 003	2013/36	3		Construção plataforma digital	07 02022599	O	100			DBAH	01/2022	12/2022	0	10	10							10	
04 003	2013/36	4		Edição de catálogo	07 020220	O	100			DBAH	01/2022	12/2022	0	10 610	10	10 600						10 610	
04 003	2013/36	5		Realização de exposição	07 02022502	O	100			DBAH	01/2022	12/2022	0	10	10							10	

Município de Coimbra

Orçamento em Preparação - Atividades mais Relevantes do ano 2022

(valores em euros)

Obj.	Prog.	Projeto		Designação	Código Classificação Orçamental	Forma de Realiz.	Fonte Financiamento (%)				Resp.	Datas (Mês/Ano)		Fases de Exec.	Realizado (a)	Despesas						Total previsto (j) = (a)+(b)+(e)+(f)+(g)+(h)+(i)				
		Ano / Nº	Ação				RP	RG	UE	EM		Início	Fim			2022		Anos seguintes								
																Total (b)=(c)+(d)	Financiam. definido (c)	Financiam. não definido (d)	2023 (e)	2024 (f)	2025 (g)		2026 (h)	2027 e seg. (i)		
04		Cidade da Cultura, das Artes e do Conhecimento																								
04	003	Difusão do Livro e da Leitura																								
04	003	2013/36	6	Honorários	07 020216	O	100					DBAH	01/2022	12/2022	0		10	10							10	
04	003	2013/36	8	Produção gráfica	07 020220	O	100					DBAH	01/2022	12/2022	0	5 010	10	5 000								5 010
04	003	2020/159		Biblioteca Municipal de Coimbra																						
04	003	2020/159	2	Material para reprodução, revelação, molduras e outros materiais	07 020121	O	100					DBAH	01/2022	12/2022	0	1 000	1 000									1 000
04	003	2020/220		Rede anexa da Biblioteca Municipal																						
04	003	2020/220	2	Apoios a Juntas de Freguesia	0102 0405010299	A	100					DBAH	01/2022	12/2022	0	100	100									100
04	003	2020/220	3	Animação da leitura (aq. espetáculos, ateliers, etc.)	07 02022502	O	100					DBAH	01/2022	12/2022	0	10	10									10
04	003	2020/220	4	Material de promoção da leitura	07 020121	O	100					DBAH	01/2022	12/2026	0	1 000	1 000		1 500	1 500	1 500	1 500				7 000
04	003	2020/220	5	Apoio a Associações Culturais com polos leitura	07 040701	O	100					DBAH	01/2022	12/2026	0	3 100	600	2 500	20 000	2 500	2 500	2 500				30 600
04	003	2020/222		Prémio Literário Miguel Torga/Cidade Coimbra (bienal)																						
04	003	2020/222	1	Aquisição de serviços	07 02022502	O	100					DBAH	01/2022	12/2022	0	260	260									260
04	003	2020/222	2	Publicidade	07 020217	O	100					DBAH	01/2022	12/2022	0	10	10									10
04	003	2020/222	3	Atribuição do prémio	07 040802	O	100					DBAH	01/2022	12/2022	0	10	10									10
04	003	2020/222	4	Aquisição de livros premiados	07 020115	O	100					DBAH	01/2022	12/2022	0	2 650	2 650									2 650
04	003	2020/222	5	Apoio à Associação Portuguesa de Escritores (APE)	07 040701	O	100					DBAH	01/2022	12/2024	0	40 000	20 000	20 000	20 000	20 000						80 000
04	003	2020/225		Edição de obras																						
04	003	2020/225	1	Publicação do Arquivo Coimbrão	07 020220	O	100					DBAH	01/2022	12/2023	0	10	10		10 000							10 010
04	003	2020/225	2	Publicação de obras de temática Coimbrã	07 020220	O	100					DBAH	01/2022	12/2022	0	10	10									10
04	003	2020/226		Prémio Edmundo Bettencourt da Canção Coimbrã (bienal)																						
04	003	2020/226	1	Atribuição do Prémio	07 040802	O	100					DBAH	01/2022	12/2026	0	10	10		5 000	10	5 000		10			10 030
04	003	2020/227		Rede de Bibliotecas Escolares - BE (Acordo Colaboração)																						
04	003	2020/227	4	Execução de material para atividades de animação	07 020121	O	100					DBAH	01/2022	12/2022	0	10	10									10
04	003	2020/227	5	Promoção da Leitura nas Escolas - Plano Nacional de Leitura/Protocolo	07 020121	O	100					DBAH	01/2022	12/2022	0	10	10									10
04	003	2020/228		Biblioteca e Arquivo																						
04	003	2020/228	3	Execução de material gráfico de divulgação	07 020220	O	100					DBAH	01/2022	12/2026	0	1 500	1 000	500	1 500	1 500	1 500	1 500	1 500			7 500
04	003	2020/228	5	Aquisição de material para encadernação e acondicionamento	07 020121	O	100					DBAH	01/2022	12/2026	0	6 000	4 000	2 000	5 000	5 000	5 000	5 000				26 000
04	003	2020/228	7	Aquisição de publicações periódicas	07 020120	O	100					DBAH	01/2022	12/2026	9	8 000	5 000	3 000	6 000	6 000	6 000	6 000				32 000

Município de Coimbra

Orçamento em Preparação - Atividades mais Relevantes do ano 2022

(valores em euros)

Obj.	Prog.	Projeto		Designação	Código Classificação Orçamental	Forma de Realiz.	Fonte Financiamento (%)				Resp.	Datas (Mês/Ano)		Fases de Exec.	Realizado (a)	Despesas					Total previsto (j) = (a)+(b)+(e)+(f)+(g)+(h)+(i)			
																2022			Anos seguintes					
		Ano / Nº	Ação				RP	RG	UE	EM		Início	Fim			Total (b)=(c)+(d)	Financiam. definido (c)	Financiam. não definido (d)	2023 (e)	2024 (f)		2025 (g)	2026 (h)	2027 e seg. (i)
04 Cidade da Cultura, das Artes e do Conhecimento																								
04 003 Difusão do Livro e da Leitura																								
04	003	2020/228	8	Conservação e reparação	07 02020301	O	100					DBAH	01/2022	12/2026	0	510	10	500	500	500	500	500	500	2 510
04	003	2020/228	10	Material de impressão em Braille	07 020108	O	100					DBAH	01/2022	12/2026	0	160	10	150	150	150	150	150	150	760
04	003	2020/230		Conversas ao fim da tarde																				
04	003	2020/230	1	Honorários dos conferencistas	07 020216	O	100					DBAH	01/2022	12/2026	0	10	10		1 500	1 500	1 500	1 500	1 500	6 010
04	003	2020/230	2	Alojamento e refeições	07 02022599	O	100					DBAH	01/2022	12/2026	0	10	10		500	500	500	500	500	2 010
04	003	2020/231		Feira Cultural de Coimbra																				
04	003	2020/231	1	Aluguer de equipamento	07 020208	O	100					DCPT	01/2022	12/2026	0	150 000	100 000	50 000	100 000	100 000	100 000	100 000	100 000	550 000
04	003	2020/231	2	Material gráfico publicitário	07 020220	O	100					DCPT	01/2022	12/2026	0	10 000	1 000	9 000	1 000	1 000	1 000	1 000	1 000	14 000
04	003	2020/231	3	Publicidade	07 020217	O	100					DCPT	01/2022	12/2022	0	10 010	10	10 000						10 010
04	003	2020/231	4	Segurança	07 02022599	O	100					DCPT	01/2022	12/2022	0	18 510	10	18 500						18 510
04	003	2020/231	5	Limpeza	07 02022599	O	100					DCPT	01/2022	12/2022	0	7 510	10	7 500						7 510
04	003	2020/231	6	Aquisição de serviços/cachets	07 02022599	O	100					DCPT	01/2022	12/2022	0	50 010	10	50 000						50 010
04	003	2020/231	7	Alojamento e refeições	07 02022599	O	100					DCPT	01/2022	12/2022	0	17 510	10	17 500						17 510
04	003	2020/231	8	Transportes	07 02021001	O	100					DCPT	01/2022	12/2022	0	110	10	100						110
04	003	2020/231	9	Direitos de autor	07 02022599	O	100					DCPT	01/2022	12/2022	0	2 510	10	2 500						2 510
04	003	2020/231	10	Aquisição de bens	07 020121	O	100					DCPT	01/2022	12/2022	0	10 010	10	10 000						10 010
04	003	2020/233		Maratona da Leitura																				
04	003	2020/233	1	Edição de cartazes e folhetos	07 020220	O	100					DBAH	01/2022	12/2026	0	510	10	500	500	500	500	500	500	2 510
04	003	2020/233	2	Publicidade	07 020217	O	100					DBAH	01/2022	12/2022	0	10	10							10
04	003	2020/233	3	Aquisição de serviços/cachets	07 02022599	O	100					DBAH	01/2022	12/2026	0	2 010	10	2 000	2 000	2 000	2 000	2 000	2 000	10 010
04	003	2020/233	4	Alojamento e refeições	07 02022599	O	100					DBAH	01/2022	12/2026	0	260	10	250	250	250	250	250	250	1 260
04	003	2020/234		Rede de bibliotecas escolares - Encontro de literatura infantil																				
04	003	2020/234	1	Aquisição de serviços/cachets	07 02022599	O	100					DBAH	01/2022	12/2026	0	1 010	10	1 000	1 000	1 000	1 000	1 000	1 000	5 010
04	003	2020/234	2	Edição de cartazes e folhetos	07 020220	O	100					DBAH	01/2022	12/2026	0	510	10	500	500	500	500	500	500	2 510
04	003	2021/11		Centenário da BMC - Comemorações																				
04	003	2021/11	1	Concepção e produção de materiais gráficos	07 020220	O	100					DBAH	01/2022	12/2023	0	100 000	100 000		250 000					350 000
04	003	2021/11	2	Aquisição de serviços/cachets	07 02022599	O	100					DBAH	01/2022	12/2023	0	5 000	5 000		100 000					105 000
Totais do Programa 003:															465 540	241 940	223 600	526 900	144 410	129 400	124 410	1 390 660		

Município de Coimbra

Orçamento em Preparação - Atividades mais Relevantes do ano 2022

(valores em euros)

Obj.	Prog.	Projeto		Designação	Código Classificação Orçamental	Forma de Realiz.	Fonte Financiamento (%)				Resp.	Datas (Mês/Ano)		Fases de Exec.	Realizado (a)	Despesas						Total previsto (j) = (a)+(b)+(e)+(f)+(g)+(h)+(i)		
																2022			Anos seguintes					
		Ano / Nº	Ação				RP	RG	UE	EM		Início	Fim			Total (b)=(c)+(d)	Financiam. definido (c)	Financiam. não definido (d)	2023 (e)	2024 (f)	2025 (g)		2026 (h)	2027 e seg. (i)
04				Cidade da Cultura, das Artes e do Conhecimento																				
04 004				Espaços Culturais																				
04 004	2020/239			Oficina Municipal do Teatro																				
04 004	2020/239 2			Renovação de licença de espetáculo	07	02022599	O	100			DCPT	01/2022	12/2022	0		10	10						10	
04 004	2020/240			Estudos Arqueológicos do Concelho																				
04 004	2020/240 2			Outros Trabalhos Especializados	03	020220	O	100			DGUC	01/2022	12/2026	0	1 010	10	1 000	1 000	1 000	1 000	1 000	1 000	5 010	
04 004	2020/242			Casa da Cultura - Galerias																				
04 004	2020/242 1			Aquisição de serviços para restauro de obras de arte	07	020220	O	100			DCT	01/2022	12/2022	0										
04 004	2020/243			Casa-Museu Miguel Torga																				
04 004	2020/243 1			Edições	07	020220	O	100			DCPT	01/2022	12/2022	0	5 510	10	5 500							5 510
04 004	2020/243 3			Transportes	07	02021001	O	100			DCPT	01/2022	12/2022	0	510	10	500							510
04 004	2020/243 4			Atividades culturais	07	02022502	O	100			DCPT	01/2022	12/2022	0	3 510	10	3 500							3 510
04 004	2020/243 5			Direitos de autor	07	02022599	O	100			DCPT	01/2022	12/2022	0	510	10	500							510
04 004	2020/243 6			Intercâmbios com outras casas de escritores	07	02021001	O	100			DCPT	01/2022	12/2022	0	1 010	10	1 000							1 010
04 004	2020/244			Teatro da Cerca de S. Bernardo																				
04 004	2020/244 1			Aquisição de serviços	07	02022599	O	100			DCPT	01/2022	12/2022	0	10	10								10
04 004	2020/244 2			Renovação de licença de espetáculo	07	02022599	O	100			DCPT	01/2022	12/2022	0	610	10	600							610
04 004	2020/247			Centro de Congressos e Espaço Cultural - Convento de São Francisco - Atividades e funcionamento																				
04 004	2020/247 1			Aquisição de serviços diversos	07	02022599	O	100			DCSF	01/2022	12/2026	0	1 500 000	1 500 000		1 000 000	1 000 000	1 000 000	1 000 000	1 000 000		5 500 000
04 004	2020/247 2			Divulgação/publicação	07	020217	O	100			DCSF	01/2022	12/2022	0	50 010	10	50 000							50 010
04 004	2020/247 3			Aquisição de bens	07	020121	O	100			DCSF	01/2022	12/2026	0	150 000	50 000	100 000	50 000	50 000	50 000	50 000	50 000		350 000
04 004	2020/247 4			Trabalhos especializados	07	020220	O	100			DCSF	01/2022	12/2026	0	50 000	1 500	48 500	1 500	1 500	1 500	1 500			56 000
04 004	2020/247 5			Honorários	07	020214	O	100			DCSF	01/2022	12/2022	0	15 010	10	15 000							15 010
04 004	2020/247 6			Apoio à criação artística	07	040701	O	100			DCSF	01/2022	12/2022	0	10	10								10
04 004	2020/247 7			Seguros (outros)	07	02021299	O	100			DCSF	01/2022	12/2022	0	1 510	10	1 500							1 510
04 004	2020/247 9			Beneficiação e conservação diversa - aquisição de serviços	07	02020301	O	100			DCSF	01/2022	12/2022	0	103 500	8 500	95 000							103 500
04 004	2021/37			Gestão de equipamentos culturais municipais																				
04 004	2021/37 1			Apoios para entidades gestoras (apoio ao funcionamento)	07	040701	O	100			DCPT	01/2022	12/2023	0	195 000	195 000		80 000						275 000
Totais do Programa 004:															2 077 730	1 755 130	322 600	1 132 500	1 052 500	1 052 500	1 052 500		6 367 730	

Município de Coimbra

Orçamento em Preparação - Atividades mais Relevantes do ano 2022

(valores em euros)

Obj.	Prog.	Projeto		Designação	Código Classificação Orçamental	Forma de Realiz.	Fonte Financiamento (%)				Resp.	Datas (Mês/Ano)		Fases de Exec.	Realizado (a)	Despesas					Total previsto (j) = (a)+(b)+(e)+(f)+(g)+(h)+(i)	
																2022			Anos seguintes			
		Ano / Nº	Ação				RP	RG	UE	EM		Início	Fim			Total (b)=(c)+(d)	Financiam. definido (c)	Financiam. não definido (d)	2023 (e)	2024 (f)		2025 (g)
04				Cidade da Cultura, das Artes e do Conhecimento																		
04	005			Animação																		
04	005	2020/248		Museu Municipal - exposições temporárias	07	020220	O	100		DM	01/2022	12/2026	1									
04	005	2020/248	1	Edições/catálogos/textos/convites	07	02021299	O	100		DM	01/2022	12/2026	1	5 000	5 000		5 000	5 000	5 000	5 000		25 000
04	005	2020/248	2	Seguros	07	02021299	O	100		DM	01/2022	12/2026	1	3 500	700	2 800	3 000	3 000	3 000	3 000		15 500
04	005	2020/248	3	Aquisição de bens - outros	07	020121	O	100		DM	01/2022	12/2026	1	510	10	500	500	500	500	500		2 510
04	005	2020/248	4	Aquisição de serviços	07	02022502	O	100		DM	01/2022	12/2026	1	10 170	170	10 000	10 000	10 000	10 000	10 000		50 170
04	005	2020/248	5	Protocolo com entidades	07	040701	O	100		DM	01/2022	12/2022	1	50 000	50 000							50 000
04	005	2020/249		Casa Municipal da Cultura - animação cultural																		
04	005	2020/249	1	Seguros	07	02021299	O	100		DCPT	01/2022	12/2022	0	510	10	500						510
04	005	2020/249	2	Exposições, conferências, espetáculos, debates e outros	07	02022599	O	100		DCPT	01/2022	12/2022	0	510	10	500						510
04	005	2020/249	3	Direitos de autor	07	02022599	O	100		DCPT	01/2022	12/2022	0	510	10	500						510
04	005	2020/249	4	Cachets, alojamentos e refeições	07	02022599	O	100		DCPT	01/2022	12/2022	0	510	10	500						510
04	005	2020/252		Casa da Cultura/Exposições de Pintura																		
04	005	2020/252	1	Divulgações/edições	07	020220	O	100		DCPT	01/2022	12/2022	0	1 510	10	1 500						1 510
04	005	2020/252	2	Outros trabalhos especializados	07	020220	O	100		DCPT	01/2022	12/2022	0	1 510	10	1 500						1 510
04	005	2020/252	3	Aquisição de bens	07	020121	O	100		DCPT	01/2022	12/2022	0	1 010	10	1 000						1 010
04	005	2020/252	4	Aluguer de serviços de transportes	07	02021001	O	100		DCPT	01/2022	12/2022	0	2 010	10	2 000						2 010
04	005	2020/252	5	Seguros	07	02021299	O	100		DCPT	01/2022	12/2022	0	600	100	500						600
04	005	2020/253		Exposição Coletiva de Espantalhos																		
04	005	2020/253	1	Aquisição de serviços de refeições	07	02022599	O	100		DCPT	01/2022	12/2026	0	1 500	500	1 000	500	500	500	500		3 500
04	005	2020/253	2	Animação - cachets	07	02022599	O	100		DCPT	01/2022	12/2026	0	1 500	500	1 000	500	500	500	500		3 500
04	005	2020/254		Museu Municipal - Serviço Educativo																		
04	005	2020/254	1	Aquisição de serviços	07	02022599	O	100		DM	01/2022	12/2026	1	2 000	1 000	1 000	500	500	500	500		4 000
04	005	2020/254	2	Realização de ateliers/Aq. material	07	020121	O	100		DM	01/2022	12/2026	0	2 500	500	2 000	500	500	500	500		4 500
04	005	2020/254	3	Performances teatrais/musicais ou outras	07	02022599	O	100		DM	01/2022	12/2026	0	5 010	10	5 000	500	500	500	500		7 010
04	005	2020/254	4	Execução de material de divulgação: folhetos, catálogos	07	020220	O	100		DM	01/2022	12/2022	0	3 010	10	3 000						3 010
04	005	2020/255		Mercado de Flores																		
04	005	2020/255	1	Aquisição de cartazes, folhetos e brochuras	07	020220	O	100		DCPT	01/2022	12/2022	0	1 510	10	1 500						1 510
04	005	2020/255	2	Cachets	07	02022502	O	100		DCPT	01/2022	12/2026	0	5 500	500	5 000	500	500	500	500		7 500

Município de Coimbra

Orçamento em Preparação - Atividades mais Relevantes do ano 2022

(valores em euros)

Obj.	Prog.	Projeto		Designação	Código Classificação Orçamental	Forma de Realiz.	Fonte Financiamento (%)				Resp.	Datas (Mês/Ano)		Fases de Exec.	Realizado (a)	Despesas					Total previsto (j) = (a)+(b)+(e)+(f)+(g)+(h)+(i)								
																2022			Anos seguintes										
		Ano / Nº	Ação				RP	RG	UE	EM		Início	Fim			Total (b)=(c)+(d)	Financiam. definido (c)	Financiam. não definido (d)	2023 (e)	2024 (f)		2025 (g)	2026 (h)	2027 e seg. (i)					
04 Cidade da Cultura, das Artes e do Conhecimento																													
04 005 Animação																													
04	005	2020/255	3	Outras aquisições e serviços	07	02022599	O	100					DCPT	01/2022	12/2022	0		1 210	10	1 200							1 210		
04	005	2020/256		Casa da Escrita																									
04	005	2020/256	2	Aquisição de serviços	07	02022599	O	100					DCPT	01/2022	12/2026	0		20 000	20 000		20 000	20 000	20 000	20 000				100 000	
04	005	2020/256	3	Edições	07	020220	O	100					DCPT	01/2022	12/2026	0		5 000	500	4 500	500	500	500	500				7 000	
04	005	2020/256	5	Caches, alojamentos e refeições	07	02022599	O	100					DCPT	01/2022	12/2022	0		3 010	10	3 000								3 010	
04	005	2020/256	6	Prémio João José Cochofel/Casa da Escrita	07	02022599	O	100					DCPT	01/2022	12/2022	0		3 010	10	3 000								3 010	
04	005	2020/256	7	Seguros	07	02021299	O	100					DCPT	01/2022	12/2022	0		760	10	750								760	
04	005	2020/256	8	Direitos de Autor	07	02022599	O	100					DCPT	01/2022	12/2022	0		760	10	750								760	
04	005	2020/256	9	Aquisição de bens	07	020121	O	100					DCPT	01/2022	12/2022	0		510	10	500								510	
Totais do Programa 005:																	134 650	79 650	55 000	42 000	42 000	42 000	42 000		302 650				
04 006 Iniciativas Culturais Relevantes																													
04	006	2017/26		Iniciativas culturais relevantes																									
04	006	2017/26	2	Lugares Património Mundial do Centro 2.0. (Candidatura Centro 2020)																									
04	006	2017/26	2/1	Aquisição de serviços diversos	07	02022599	O		100				DCPT	01/2022	12/2022	0		23 750	23 750										23 750
04	006	2017/26	2/2	Comunicação	07	020217	O	100					DCPT	01/2022	12/2022	0		10	10										10
04	006	2017/26	2/3	Transferências municipais	0102	04050101	O	100					DCPT	01/2022	12/2022	0		10	10										10
04	006	2017/26	3	Sítios Mágicos/Magical Places (Candidatura Centro 2020)																									
04	006	2017/26	3/1	Aquisição de serviços diversos	07	02022599	O	100					DCPT	01/2022	12/2022	0		74 495	9 495	65 000									74 495
04	006	2017/26	3/2	Comunicação e divulgação	07	020217	O	100					DCPT	01/2022	12/2022	0		3 000	1 000	2 000									3 000
04	006	2017/26	3/3	Alojamento	07	02022599	O	100					DCPT	01/2022	12/2022	0		2 547	1 547	1 000									2 547
04	006	2017/26	4	Marcos Históricos - Romanização (Centro 2020)																									
04	006	2017/26	4/1	Aquisição de serviços	07	02022599	O	100					DCPT	01/2022	12/2023	0		89 208	89 208		4 700								93 908
04	006	2017/26	4/2	Comunicação e divulgação	07	020217	O	100					DCPT	01/2022	12/2022	0		9 764	9 764										9 764
04	006	2020/257		Encontros Mágicos - Festival Internacional de Magia de Coimbra																									
04	006	2020/257	1	Aquisição de espetáculos	07	02022502	O	100					DCPT	01/2022	12/2022	2		90 000	90 000										90 000
04	006	2020/258		Outras iniciativas culturais relevantes																									
04	006	2020/258	1	Apoios a instituições sem fins lucrativos	07	040701	O	100					DCPT	01/2022	12/2026	0		2 000	2 000		2 000	2 000	2 000	2 000					10 000

Município de Coimbra

Orçamento em Preparação - Atividades mais Relevantes do ano 2022

(valores em euros)

Obj.	Prog.	Projeto		Designação	Código Classificação Orçamental	Forma de Realiz.	Fonte Financiamento (%)				Resp.	Datas (Mês/Ano)		Fases de Exec.	Realizado (a)	Despesas					Total previsto (j) = (a)+(b)+(e)+(f)+(g)+(h)+(i)				
																2022			Anos seguintes						
		Ano / Nº	Ação				RP	RG	UE	EM		Início	Fim			Total (b)=(c)+(d)	Financiam. definido (c)	Financiam. não definido (d)	2023 (e)	2024 (f)		2025 (g)	2026 (h)	2027 e seg. (i)	
04 Cidade da Cultura, das Artes e do Conhecimento																									
04 006 Iniciativas Culturais Relevantes																									
04	006	2020/258	2	Aquisição de serviços (cachet, alojamento, refeições)	07	02022599	O	100				DCPT	01/2022	12/2026	0	35 000	35 000		35 000	35 000	35 000	35 000		175 000	
04	006	2020/258	3	Transportes	07	02021001	O	100				DCPT	01/2022	12/2022	0	1 010	10	1 000							1 010
04	006	2020/258	4	Convites, folhetos, etc.	07	020220	O	100				DCPT	01/2022	12/2026	0	5 000	3 500	1 500	3 500	3 500	3 500	3 500	3 500		19 000
04	006	2020/258	5	Publicidade	07	020217	O	100				DCPT	01/2022	12/2022	0	10 100	100	10 000							10 100
04	006	2020/258	6	Incentivos	07	040102	O	100				DCPT	01/2022	12/2022	0	10	10								10
04	006	2020/258	7	Direitos de Autor	07	02022599	O	100				DCPT	01/2022	12/2022	0	2 510	10	2 500							2 510
04	006	2020/258	8	Apoios a organizações da Administração Central	07	040301	O	100				DCPT	01/2022	12/2026	0	30 000	30 000		30 000	30 000	30 000	30 000			150 000
04	006	2020/258	9	Seguros	07	02021299	O	100				DCPT	01/2022	12/2022	0	1 010	10	1 000							1 010
04	006	2020/258	10	Apoios a serviços e fundos autónomos	07	040305	O	100				DCPT	01/2022	12/2026	0	500	500		500	500	500	500			2 500
04	006	2020/259		Fundação Inês de Castro																					
04	006	2020/259	1	Apoio Fundação Inês de Castro	07	040701	O	100				DCPT	01/2022	12/2022	0	10	10								10
04	006	2020/262		Festival Zeca Afonso																					
04	006	2020/262	1	Cachets	07	02022599	O	100				DCPT	01/2022	12/2022	0	50 010	10	50 000							50 010
04	006	2020/262	2	Aquisição de serviços	07	02022502	O	100				DCPT	01/2022	12/2022	0	50 010	10	50 000							50 010
04	006	2020/262	3	Material gráfico	07	020220	O	100				DCPT	01/2022	12/2022	0	3 010	10	3 000							3 010
04	006	2020/262	4	Apoios	07	040701	O	100				DCPT	01/2022	12/2022	0	10	10								10
04	006	2020/263		Feira Medieval de Coimbra																					
04	006	2020/263	1	Aquisição de serviços	07	02022599	O	100				DCPT	01/2022	12/2026	0	15 000	3 000	12 000	3 000	3 000	3 000	3 000	3 000		27 000
04	006	2020/263	2	Apoios	07	040701	O	100				DCPT	01/2022	12/2022	0	1 010	10	1 000							1 010
04	006	2020/263	3	Material gráfico	07	020220	O	100				DCPT	01/2022	12/2022	0	2 010	10	2 000							2 010
04	006	2020/263	4	Publicidade	07	020217	O	100				DCPT	01/2022	12/2026	0	3 500	500	3 000	500	500	500	500			5 500
04	006	2020/263	5	Aquisição de bens	07	020121	O	100				DCPT	01/2022	12/2022	0	3 010	10	3 000							3 010
04	006	2020/265		Coimbra BD - Mostra de Banda desenhada e Ilustração																					
04	006	2020/265	1	Material gráfico publicitário	07	020220	O	100				DCPT	01/2022	12/2022	0	3 010	10	3 000							3 010
04	006	2020/265	2	Aquisição de bens	07	020121	O	100				DCPT	01/2022	12/2022	0	2 010	10	2 000							2 010
04	006	2020/265	3	Alojamento e refeições	07	02022599	O	100				DCPT	01/2022	12/2022	0	1 010	10	1 000							1 010
04	006	2020/265	4	Aquisição de serviços e cachets	07	02022599	O	100				DCPT	01/2022	12/2022	0	10 010	10	10 000							10 010
04	006	2020/265	5	Seguros	07	02021299	O	100				DCPT	01/2022	12/2022	0	1 010	10	1 000							1 010

Município de Coimbra

Orçamento em Preparação - Atividades mais Relevantes do ano 2022

(valores em euros)

Obj.	Prog.	Projeto		Designação	Código Classificação Orçamental	Forma de Realiz.	Fonte Financiamento (%)				Resp.	Datas (Mês/Ano)		Fases de Exec.	Realizado (a)	Despesas					Total previsto (j) = (a)+(b)+(e)+(f)+(g)+(h)+(i)				
																2022			Anos seguintes						
		Ano / Nº	Ação				RP	RG	UE	EM		Início	Fim			Total (b)=(c)+(d)	Financiam. definido (c)	Financiam. não definido (d)	2023 (e)	2024 (f)		2025 (g)	2026 (h)	2027 e seg. (i)	
04 Cidade da Cultura, das Artes e do Conhecimento																									
04 006 Iniciativas Culturais Relevantes																									
04	006	2020/265	6	Direitos de autor	07 02022599	O	100					DCPT	01/2022	12/2022	0	1 010	10	1 000						1 010	
04	006	2020/265	7	Publicidade	07 020217	O	100					DCPT	01/2022	12/2022	0	3 010	10	3 000							3 010
04	006	2020/266		Sabores da Escrita																					
04	006	2020/266	1	Cachets e alojamentos	07 02022599	O	100					DCPT	01/2022	12/2022	0	2 010	10	2 000							2 010
04	006	2020/266	2	Aquisição de serviços	07 02022599	O	100					DCPT	01/2022	12/2022	0	1 510	10	1 500							1 510
04	006	2020/266	3	Material gráfico	07 020220	O	100					DCPT	01/2022	12/2022	0	1 010	10	1 000							1 010
04	006	2021/7		Centro de Arte Contemporânea de Coimbra																					
04	006	2021/7	1	Aquisição de serviços, intervenções no acervo, restauro e limpeza	07 02022599	O	100					DM	01/2022	12/2026	1	1 000	1 000		1 000	1 000	1 000	1 000			5 000
04	006	2021/7	2	Aquisição de bens	07 020121	O	100					DM	01/2022	12/2026	1	500	500		1 000	1 000	1 000	1 000			4 500
04	006	2021/7	3	Conservação de bens	07 02020399	O	100					DM	01/2022	12/2022	0	10	10								10
04	006	2021/7	4	Trabalhos especializados	07 020220	O	100					DM	01/2022	12/2026	2	10 000	10 000		30 000	30 000	30 000	30 000			130 000
04	006	2021/7	5	Edições	07 020220	O	100					DM	01/2022	12/2026	2	15 000	15 000		5 000	5 000	5 000	5 000			35 000
04	006	2021/7	6	Divulgação	07 020217	O	100					DM	01/2022	12/2026	2	7 000	7 000		20 000	20 000	20 000	20 000			87 000
04	006	2021/7	7	Animação	07 02022599	O	100					DM	01/2022	12/2026	0	10	10		5 000	5 000	5 000	5 000			20 010
04	006	2021/7	8	Seguros	07 02021299	O	100					DM	01/2022	12/2026	0	10	10		2 500	2 500	2 500	2 500			10 010
04	006	2021/7	12	Transportes	07 02021001	O	100					DM	01/2022	12/2022	0	10	10								10
04	006	2021/7	13	Aquisição de mercadorias para venda	07 02011603	O	100					DM	01/2022	12/2026	0	10	10		500	500	500	500			2 010
04	006	2021/7	14	Alojamento e refeições	07 02022599	O	100					DM	01/2022	12/2026	0	500	500		1 000	1 000	1 000	1 000			4 500
04	006	2022/43		Encontro/Concurso de Coros, Filarmónicas e Gaiteiros																					
04	006	2022/43	1	Aquisição de serviços	07 02022599	O	100					DCPT	01/2022	12/2022	0	10	10								10
04	006	2022/44		Candidatura de Coimbra a cidade criativa da música																					
04	006	2022/44	1	Aquisição de serviços	07 02022599	O	100					DCPT	01/2022	12/2022	0	10	10								10
Totais do Programa 006:															567 174	333 674	233 500	145 200	140 500	140 500	140 500		1 133 874		
04 007 Apoio ao Associativismo Cultural																									
04	007	2017/46		AnoZero - Bienal de Arte Contemporânea de Coimbra																					
04	007	2017/46	1	Apoio	07 040701	O	100					DCPT	01/2022	12/2022	0	50 000	50 000								50 000
04	007	2017/46	2	Aquisição de serviços	07 020220	O	100					DCPT	01/2022	12/2022	0	35 010	10	35 000							35 010

Município de Coimbra

Orçamento em Preparação - Atividades mais Relevantes do ano 2022

(valores em euros)

Obj.	Prog.	Projeto		Designação	Código Classificação Orçamental	Forma de Realiz.	Fonte Financiamento (%)				Resp.	Datas (Mês/Ano)		Fases de Exec.	Realizado (a)	Despesas						Total previsto (j) = (a)+(b)+(e)+(f)+(g)+(h)+(i)		
		Ano / Nº	Ação				RP	RG	UE	EM		Início	Fim			2022			Anos seguintes					
																Total (b)=(c)+(d)	Financiam. definido (c)	Financiam. não definido (d)	2023 (e)	2024 (f)	2025 (g)		2026 (h)	2027 e seg. (i)
04 Cidade da Cultura, das Artes e do Conhecimento																								
04 007 Apoio ao Associativismo Cultural																								
04	007	2017/46	3	Projetos, estudos e consultadoria	07 020214	O	100					DCPT	01/2022	12/2022	0	1 010	10	1 000						1 010
04	007	2017/46	4	Outras aquisições	07 02022599	O	100					DCPT	01/2022	12/2022	0	1 010	10	1 000						1 010
04	007	2020/268		Apoio às atividades, culturais, musicais, teatrais e recreativas																				
04	007	2020/268	1	Associativismo cultural geral	07 040701	O	100					DCPT	01/2022	12/2022	0	500 000	500 000							500 000
04	007	2020/268	2	Apoios a entidades com gestão de equipamento culturais municipais	07 040701	O	100					DCPT	01/2022	12/2023	0	500 000	500 000		165 000					665 000
04	007	2020/270		Rede Cultural de Coimbra																				
04	007	2020/270	1	Apoio para obras e equipamentos e sedes	07 080701	O	100					DCPT	01/2022	12/2022	0	10 100	4 100	6 000						10 100
04	007	2020/397		Programa Municipal Socioeducativo, Cultural, Intergeracional																				
04	007	2020/397	1	Apoios																				
04	007	2020/397	1/1	Teatrão	07 040701	O	100					DCPT	01/2022	12/2022	0	25 000	25 000							25 000
04	007	2020/397	1/2	Orquestra Clássica do Centro	08 040701	O	100					DE	01/2022	12/2022	0	10	10							10
04	007	2020/397	2	Aquisição de bens	07 020121	O	100					DCPT	01/2022	12/2022	0	10	10							10
04	007	2020/397	3	Aquisição de serviços	07 02022599	O	100					DCPT	01/2022	12/2022	0	10	10							10
Totais do Programa 007:															1 122 160	1 079 160	43 000	165 000				1 287 160		
04 008 Candidatura de Coimbra a Capital Europeia da Cultura																								
04 008 2018/13 Candidatura de Coimbra a Capital Europeia da Cultura 2027																								
04	008	2018/13	1	Aquisição de serviços	07 02022599	O	100					DCPT	01/2018	12/2026	0	630 306	2 000 000	2 000 000	800 000	800 000	800 000	800 000		5 830 306
04	008	2018/13	2	Trabalhos especializados	07 020220	O	100					DCPT	01/2018	12/2022	0	50 010	10	50 000						50 010
04	008	2018/13	3	Divulgação e Promoção	07 020217	O	100					DCPT	01/2018	12/2022	0	50 010	10	50 000						50 010
04	008	2018/13	5	Centro/Polo de Arte Contemporânea	05 110299	E	100					DEEM	01/2018	12/2022	6	324 248	10	10						324 258
04	008	2018/13	6	Edições/material de divulgação	07 020220	O	100					DM	01/2018	12/2026	1	11 554	5 500	5 500	5 000	5 000	5 000	5 000		37 054
04	008	2018/13	9	Aquisição de serviços	07 02022599	O	100					DM	01/2018	12/2026	1	10 001	6 000	6 000	5 000	5 000	5 000	5 000		36 001
Totais do Programa 008:															976 109	2 111 530	2 011 530	100 000	810 000	810 000	810 000	810 000	6 327 639	
Totais do Objetivo 04:															976 109	7 439 691	6 461 991	977 700	5 343 061	4 058 910	2 218 900	2 213 910	0	22 250 581

Município de Coimbra

Orçamento em Preparação - Atividades mais Relevantes do ano 2022

(valores em euros)

Obj.	Prog.	Projeto		Designação	Código Classificação Orçamental	Forma de Realiz.	Fonte Financiamento (%)				Resp.	Datas (Mês/Ano)		Fases de Exec.	Realizado (a)	Despesas					Total previsto (j) = (a)+(b)+(e)+(f)+(g)+(h)+(i)				
		Ano / Nº	Ação				RP	RG	UE	EM		Início	Fim			2022		Anos seguintes							
																Total (b)=(c)+(d)	Financiam. definido (c)	Financiam. não definido (d)	2023 (e)	2024 (f)		2025 (g)	2026 (h)	2027 e seg. (i)	
05		Cidade Educadora, do Desporto e da Juventude																							
05 001		Igualdade de Oportunidades para a Educação																							
05 001	2020/272		Ação Social Escolar (ASE)																						
05 001	2020/272 2		Aquisição de cadernos de exercícios e outros (1º CEB - rede pública)	08	020121	O	100			DE	01/2022	12/2026	0		270 112	270 112		150 000	150 000	150 000	150 000			870 112	
05 001	2020/272 3		Aquisição de cadernos de exercícios e outros (2º e 3º CEB e Ensino Secundário/Profissional - rede pública)	08	020121	O	100			DE	01/2022	12/2026	0		257 537	257 537		145 000	145 000	145 000	145 000			837 537	
05 001	2020/272 4		Auxílios económicos 1º CEB - Transferências para as famílias	08	040802	O	100			DE	01/2022	12/2026	0		24 000	24 000		15 000	15 000	15 000	15 000			84 000	
05 001	2020/273		Plano Municipal de Transportes Escolares																						
05 001	2020/273 1		Serviços de transportes	08	02021001	O	100			DE	01/2022	12/2026	0		2 850 000	2 850 000		2 500 000	2 500 000	2 500 000	2 500 000			12 850 000	
05 001	2020/273 2		Aquisição de cartões	08	020121	O	100			DE	01/2022	12/2026	0		24 050	24 050		25 000	25 000	25 000	25 000			124 050	
05 001	2020/274		Alimentação Escolar																						
05 001	2020/274 1		Serviço de refeições	08	020105	O	100			DE	01/2022	12/2026	0		2 819 000	2 819 000		2 800 000	2 800 000	2 800 000	2 800 000			14 019 000	
05 001	2020/274 2		Regime de Fruta Escolar (pré-escolar e 1º CEB da rede pública)	08	020105	O	100			DE	01/2022	12/2026	0		57 000	57 000		50 000	50 000	50 000	50 000			257 000	
05 001	2020/274 3		Lanche Escolar(pré-escolar e 1º CEB da rede pública)	08	020105	O	100			DE	01/2022	12/2026	0		800 000	800 000		850 000	850 000	850 000	850 000			4 200 000	
05 001	2020/274 5		Leite escolar (pré-escolar e 1º CEB da rede pública)	08	02022599	O	100			DE	01/2022	12/2026	0		139 010	139 010		116 000	116 000	116 000	116 000			603 010	
05 001	2020/274 6		Contratos Interadministrativos (refeições escolares - alargamento de projetos piloto)	0102	0405010299	O	100			DE	01/2022	12/2026	0		50 000	50 000		50 000	50 000	50 000	50 000			250 000	
05 001	2020/399		Transferências de competências na área da Educação																						
05 001	2020/399 1		Recursos Humanos (dotação no Orçamento)	12	01010401	O	100			DRH	01/2022	12/2022	0		10	10								10	
05 001	2020/399 2		Apoios alimentares	08	020105	O	100			DE	01/2022	12/2026	0		2 332 000	2 332 000		2 300 000	2 300 000	2 300 000	2 300 000			11 532 000	
05 001	2020/399 3		Transportes	08	02021001	O	100			DE	01/2022	12/2026	0		480 000	480 000		450 000	450 000	450 000	450 000			2 280 000	
05 001	2020/399 4		Escola a tempo inteiro	08	02022503	O	100			DE	01/2021	12/2022	9		10	10								10	
05 001	2020/399 5		Encargos das instalações e conservação																						
05 001	2020/399 5/1		Encargos instalações - energia elétrica	05	0202010101	O	100			DEEE	01/2022	12/2026	0		1 000 000	1 000 000		1 000 000	1 000 000	1 000 000	1 000 000			5 000 000	
05 001	2020/399 5/4		Encargos instalações - gás	05	02010299	O	100			DEEE	01/2022	12/2026	0		100 000	100 000		120 000	120 000	120 000	120 000			580 000	
05 001	2020/399 5/5		Encargos instalações - água	05	02020103	O	100			DEEM	01/2022	12/2026	0		200 000	200 000		200 000	200 000	200 000	200 000			1 000 000	
05 001	2020/399 5/6		Encargos de instalações - limpeza e higiene	08	020202	O	100			DE	01/2022	12/2026	0		70 000	70 000		70 000	70 000	70 000	70 000			350 000	
05 001	2020/399 5/7		Manutenção corrente - aquisição de bens	05	020121	O	100			DEEE	01/2022	12/2026	0		10 000	10 000		155 000	155 000	155 000	155 000			630 000	
05 001	2020/399 5/8		Manutenção corrente - aquisição de serviços	05	02020301	O	100			DEEE	01/2022	12/2026	0		30 000	30 000		200 000	200 000	200 000	200 000			830 000	
05 001	2020/399 5/9		Manutenção corrente - assistência técnica equipamentos	05	020219	O	100			DEEE	01/2022	12/2026	0		20 000	20 000		75 000	75 000	75 000	75 000			320 000	

Município de Coimbra

Orçamento em Preparação - Atividades mais Relevantes do ano 2022

(valores em euros)

Obj.	Prog.	Projeto		Designação	Código Classificação Orçamental	Forma de Realiz.	Fonte Financiamento (%)				Resp.	Datas (Mês/Ano)		Fases de Exec.	Realizado (a)	Despesas						Total previsto (j) = (a)+(b)+(e)+(f)+(g)+(h)+(i)
		Ano / Nº	Ação				RP	RG	UE	EM		Início	Fim			2022			Anos seguintes			
																Total (b)=(c)+(d)	Financiam. definido (c)	Financiam. não definido (d)	2023 (e)	2024 (f)	2025 (g)	
05		Cidade Educadora, do Desporto e da Juventude																				
05 001		Igualdade de Oportunidades para a Educação																				
05 001	2020/399	5/10	Manutenção corrente - inspeções e certificações técnicas	05 020220	O	100					DEEE	01/2022	12/2026	0	10	10	15 000	15 000	15 000	15 000	60 010	
05 001	2020/399	7	Delegação de competências nas direções das escolas agrupadas e não agrupadas (transferências correntes)	08 040301	O		100				DE	01/2022	12/2026	0	1 382 096	1 382 096	500 000	500 000	500 000	500 000	3 382 096	
Totais do Programa 001:															12 914 835	12 914 835	11 786 000	11 786 000	11 786 000	11 786 000	60 058 835	
05 002		Educação Pré-Escolar																				
05 002	2020/276		Ações de requalificação da rede de Jardins de Infância																			
05 002	2020/276	3	Material didático	08 020120	O	100					DE	01/2022	12/2026	0	2 500	2 500	2 500	2 500	2 500	2 500	12 500	
05 002	2020/276	5	Aquisição de fardamento (pessoal não docente - AE/ENA)	08 020107	O	100					DE	01/2022	12/2026	0	10	10	10	10	10	10	50	
05 002	2020/276	7	Obras de beneficiação e conservação - aquisição de serviços	05 02020301	O	100					DEEM	01/2020	12/2022	0	500	500					500	
05 002	2020/276	8	Conservação e manutenção de equipamento básico nos refeitórios - aquisição de serviços	08 02020302	O	100					DE	01/2022	12/2026	0	15 000	2 000	13 000	15 000	15 000	15 000	15 000	75 000
05 002	2020/276	12	Beneficiação e conservação direta	08 02020301	O	100					DE	01/2022	12/2026	0	200 000	25 000	175 000	25 000	25 000	25 000	25 000	300 000
Totais do Programa 002:															218 010	30 010	188 000	42 510	42 510	42 510	42 510	388 050
05 003		Ensino Básico e Secundário																				
05 003	2020/280		Ações de requalificação da rede de escolas Ensino Básico																			
05 003	2020/280	8	Obras de benef. e conservação - Aq. de bens	05 020121	O	100					DEEE	01/2022	12/2026	0	5 000	5 000	155 000	155 000	155 000	155 000	625 000	
05 003	2020/280	9	Obras de benef. e conservação - Aq. serviços	05 02020301	O	100					DEEE	01/2022	12/2026	0	5 000	5 000	343 502	343 502	343 502	343 502	1 379 008	
05 003	2020/280	10	Obras de beneficiação e conservação - assistência técnica equipamentos	05 020219	O	100					DEEE	01/2022	12/2026	0	75 010	10	75 000	75 000	75 000	75 000	375 010	
05 003	2020/280	11	Obras de beneficiação e conservação - inspeções e certificações técnicas	05 020220	O	100					DEEE	01/2022	12/2026	0	15 010	10	15 000	15 000	15 000	15 000	15 000	75 010
05 003	2020/280	12	Aquisição de serviços	08 02022503	O	100					DE	01/2022	12/2026	0	5 010	10	5 000	5 000	5 000	5 000	5 000	25 010
05 003	2020/280	14	Material de apoio	08 020121	O	100					DE	01/2022	12/2026	0	10 000	10 000	10 000	10 000	10 000	10 000	10 000	50 000
05 003	2020/280	15	Conservação e manutenção de equipamento básico nos refeitórios - aquisição de serviços	08 02020302	O	100					DE	01/2022	12/2026	0	10 010	10	10 000	10 000	10 000	10 000	10 000	50 010
05 003	2020/280	19	Locação de edifícios	08 020204	O	100					DE	01/2022	12/2022	0	10	10						10
05 003	2020/280	20	Beneficiação e conservação diversa	08 02020301	O	100					DE	01/2022	12/2026	0	150 000	60 000	90 000	60 000	60 000	60 000	60 000	390 000
05 003	2020/280	21	Aquisição de serviços diversos	08 02022599	O	100					DE	01/2022	12/2026	0	10 000	5 000	5 000	5 000	5 000	5 000	5 000	30 000

Município de Coimbra

Orçamento em Preparação - Atividades mais Relevantes do ano 2022

(valores em euros)

Obj.	Prog.	Projeto		Designação	Código Classificação Orçamental	Forma de Realiz.	Fonte Financiamento (%)				Resp.	Datas (Mês/Ano)		Fases de Exec.	Realizado (a)	Despesas					Total previsto (j) = (a)+(b)+(e)+(f)+(g)+(h)+(i)		
																2022			Anos seguintes				
		Ano / Nº	Ação				RP	RG	UE	EM		Início	Fim			Total (b)=(c)+(d)	Financiam. definido (c)	Financiam. não definido (d)	2023 (e)	2024 (f)		2025 (g)	2026 (h)
05 Cidade Educadora, do Desporto e da Juventude																							
05 003 Ensino Básico e Secundário																							
05	003	2020/280	22	Aquisição de serviços para manutenção/reparação de equipamentos exteriores nos estabelecimentos escolares	08	02020301	O	100				DE	01/2022	12/2026	0	10 010	10	10 000	10 000	10 000	10 000	10 000	50 010
05	003	2020/280	24	Locação de outros bens	08	020208	O	100				DE	01/2022	12/2026	0	55 000	20 000	35 000	20 000	20 000	20 000	20 000	135 000
05	003	2020/284		Centro Escolar de Antuzede (CENTRO 2020 - PDCT)																			
05	003	2020/284	5	Apoio a entidades	08	040701	O	100				DE	01/2022	12/2022	0	3 400	3 400						3 400
05	003	2020/290		EB1 de Casconha																			
05	003	2020/290	2	Apoio a entidades - protocolo	08	040701	O	100				DE	01/2022	12/2024	3	76 000	76 000		76 000	76 000			228 000
Totais do Programa 003:															429 460	184 460	245 000	784 502	784 502	708 502	708 502	3 415 468	
05 004 Projetos Complementares de Natureza Educativa																							
05	004	2018/15		Planos Integrados e Inovadores de Combate ao Insucesso escolar (Pacto CIM-RC - Centro 2020)																			
05	004	2018/15	1	Equipas multidisciplinares de intervenção multinível (Equipas + Sucesso)	08	02022599	O	15	85			DE	01/2019	12/2022	5	17 928	17 928						17 928
05	004	2018/15	2	Apoio a crianças institucionalizadas/carenciadas	08	02022503	O	15	85			DE	01/2019	12/2022	5	7 108	7 108						7 108
05	004	2018/15	4	Um projeto, um Município	08	02022503	O	15	85			DE	01/2019	12/2022	5	10	10						10
05	004	2018/15	5	Conhece a tua região	08	02022503	O	15	85			DE	01/2018	12/2022	5	10	10						10
05	004	2018/15	6	Implementação de ambientes inovadores de educação	08	02022503	O	15	85			DE	01/2018	12/2022	5	33 932	33 932						33 932
05	004	2020/297		Apoios a projetos educativos diversos																			
05	004	2020/297	1	Apoio a instituições	08	040701	O	100				DE	01/2022	12/2026	0	9 500	6 000	3 500	3 500	3 500	3 500	3 500	23 500
05	004	2020/297	2	Apoio a estabelecimentos de ensino	08	040301	O	100				DE	01/2022	12/2026	0	1 805	1 805		1 805	1 805	1 805	1 805	9 025
05	004	2020/298		Animação sócioeducativa																			
05	004	2020/298	1	Aquisição de material didático e pedagógico	08	020120	O	100				DE	01/2022	12/2026	0	500	500		500	500	500	500	2 500
05	004	2020/298	2	Transportes	08	02021001	O	100				DE	01/2022	12/2022	0	10	10						10
05	004	2020/299		Coimbra, Cidade Educadora																			
05	004	2020/299	1	Quota de participação Rede Cidades Educadoras	08	02022599	O	100				DE	01/2022	12/2026	0	800	800		800	800	800	800	4 000
05	004	2020/299	2	Participação e implementação de projetos de caráter educativo	08	02022599	O	100				DE	01/2022	12/2022	0	10	10						10
05	004	2020/299	3	Encontro da Rede de Cidades Educadoras	08	02022599	O	100				DE	01/2022	12/2022	0	10	10						10
05	004	2020/299	4	Divulgação	08	020217	O	100				DE	01/2022	12/2022	0	10	10						10
05	004	2020/299	5	Aquisição de serviços	08	02022599	O	100				DE	01/2022	12/2022	0	10	10						10

Município de Coimbra

Orçamento em Preparação - Atividades mais Relevantes do ano 2022

(valores em euros)

Obj.	Prog.	Projeto		Designação	Código Classificação Orçamental	Forma de Realiz.	Fonte Financiamento (%)				Resp.	Datas (Mês/Ano)		Fases de Exec.	Realizado (a)	Despesas					Total previsto (j) = (a)+(b)+(e)+(f)+(g)+(h)+(i)
																2022			Anos seguintes		
		Ano / Nº	Ação				RP	RG	UE	EM		Início	Fim			Total (b)=(c)+(d)	Financiam. definido (c)	Financiam. não definido (d)	2023 (e)	2024 (f)	
05				Cidade Educadora, do Desporto e da Juventude																	
05 004				Projetos Complementares de Natureza Educativa																	
05 004	2020/299	6		Carta Educativa (revisão)/Projeto Educativo Local	08 02022599	O	100			DE	01/2022	12/2022	0	53 505	53 505						53 505
05 004	2020/299	8		#coimbra.valoriza.educa - Programa Municipal de Promoção do acesso à Educação	08 020220	O	100			DE	01/2022	12/2024	0	460 297	460 297		166 050	110 700			737 047
05 004	2020/299	9		#coimbra.valoriza.educa - aquisição de cartões	08 020121	O	100			DE	01/2022	12/2022	0	40 000	40 000						40 000
05 004	2020/301			Programa Municipal de Apoio à Família																	
05 004	2020/301	4		Seguros	08 0201299	O	100			DE	01/2022	12/2022	0	2 081	1 081	1 000					2 081
05 004	2020/301	5		Programa Municipal de Férias Escolares	08 02022503	O	100			DE	01/2022	12/2022	0	80 000	70 000	10 000					80 000
05 004	2020/304			Programa Municipal de Nutrição e Alimentação Saudável nas Escolas																	
05 004	2020/304	1		Aquisição de serviços	08 02022503	O	100			DE	01/2022	12/2022	0	10 010	10	10 000					10 010
05 004	2020/304	2		Divulgação	08 020217	O	100			DE	01/2022	12/2022	0	10	10						10
05 004	2020/304	3		Outros serviços	08 02022599	O	100			DE	01/2022	12/2022	0	10	10						10
05 004	2020/306			Atividades de Animação e Apoio à Família																	
05 004	2020/306	1		Aquisição de serviços	08 02022503	O	100			DE	01/2022	12/2022	0	10	10						10
05 004	2020/306	2		Aquisição de bens	08 020121	O	100			DE	01/2022	12/2022	0	10	10						10
05 004	2020/306	3		Material de educação, cultura e recreio	08 020120	O	100			DE	01/2022	12/2022	0	10 010	10	10 000					10 010
05 004	2020/308			Programa Municipal de Apoio a Atividades Educativas Inovadoras em todos os níveis de Ensino																	
05 004	2020/308	1		Aquisição de serviços	08 02022503	O	100			DE	01/2022	12/2022	0	30 010	10	30 000					30 010
05 004	2020/308	2		Apoio a entidades	08 040701	O	100			DE	01/2022	12/2022	0	5 010	10	5 000					5 010
05 004	2020/311			Em Coimbra há Ciência para todos - Exploratório Ciência Viva																	
05 004	2020/311	1		Aquisição de serviços	08 02022503	O	100			DE	01/2022	12/2022	0	40 010	10	40 000					40 010
05 004	2021/40			Planos Integrados e Inovadores de Combate ao Insucesso Escolar (PIICIE II) (CENTRO 2020)																	
05 004	2021/40	1		Planos Integrados e Inovadores de Combate ao Insucesso Escolar (PIICIE II)	08 02022599	O	15 85			DE	01/2022	12/2023	0	215 000	215 000		160 000				375 000
05 004	2022/38			Projeto TUMO																	
05 004	2022/38	1		Aquisição de serviços	08 02022503	O	100			CM	01/2022	12/2022	0	20	20						20
Totais do Programa 004:														1 017 636	908 136	109 500	332 655	117 305	6 605	6 605	1 480 806

Município de Coimbra

Orçamento em Preparação - Atividades mais Relevantes do ano 2022

(valores em euros)

Obj.	Prog.	Projeto		Designação	Código Classificação Orçamental	Forma de Realiz.	Fonte Financiamento (%)				Resp.	Datas (Mês/Ano)		Fases de Exec.	Realizado (a)	Despesas					Total previsto (j) = (a)+(b)+(e)+(f)+(g)+(h)+(i)	
																2022			Anos seguintes			
		Ano / Nº	Ação				RP	RG	UE	EM		Início	Fim			Total (b)=(c)+(d)	Financiam. definido (c)	Financiam. não definido (d)	2023 (e)	2024 (f)		2025 (g)
05				Cidade Educadora, do Desporto e da Juventude																		
05	005			Instalações e Equipamentos Desportivos																		
05	005	2018/53		Eficiência Energética nas Infraestruturas Públicas da Administração Local - Piscinas e Pavilhão Multidesportos (Pacto CIM-RC/Candidatura ao Centro 2020)																		
05	005	2018/53	2	Transferências para a CIM-RC (Estudos da CIM-RC)	0102	04050104	O	100		DDJ	01/2022	12/2022	5		15 010	10	15 000					15 010
05	005	2018/53	4	Aquisição de serviços	08	02022599	O	100		DDJ	01/2022	12/2022	0		10	10						10
05	005	2018/53	5	Aquisição de bens	08	020121	O	100		DDJ	01/2022	12/2022	0		10	10						10
05	005	2018/53	7	Poupanças energéticas	08	02022599	O	100		DDJ	01/2022	12/2022	0		10	10						10
05	005	2019/66		Skate Parque Municipal e Pista de BMX																		
05	005	2019/66	7	Campo de Golfe - estudo de implementação	08	020214	O	100		DDJ	01/2022	12/2022	1		10	10						10
05	005	2019/67		Programa Municipal de Reabilitação de Infraestruturas Desportivas																		
05	005	2019/67	2	Requalificações - apoios	08	080701	E	100		DDJ	01/2019	12/2022	0	976 500	250 000	250 000						1 226 500
05	005	2020/314		Estádio Cidade de Coimbra																		
05	005	2020/314	1	Aquisição de serviços	08	02022502	O	100		DDJ	01/2022	12/2022	0		1 010	10	1 000					1 010
05	005	2020/314	2	Material para prática desportiva	08	020121	O	100		DDJ	01/2022	12/2022	0		30 010	10	30 000					30 010
05	005	2020/314	4	Aquisição de produtos para manutenções	08	020121	O	100		DDJ	01/2022	12/2022	0		45 010	10	45 000					45 010
05	005	2020/314	6	Encargos com utilização da Pista de Atletismo	08	02022599	O	100		DDJ	01/2022	12/2022	0		40 010	10	40 000					40 010
05	005	2020/314	7	Certificações	08	02022599	O	100		DDJ	01/2022	12/2022	0		1 010	10	1 000					1 010
05	005	2020/315		Instalações Desportivas Municipais de uso público																		
05	005	2020/315	2	Apoios à beneficiação de complexos desportivos	08	080701	O	100		DDJ	01/2022	12/2022	0		10	10						10
05	005	2020/315	3	Equipamento de apoio à prática desportiva	08	02020301	O	100		DDJ	01/2022	12/2022	0		25 010	10	25 000					25 010
05	005	2020/315	4	Certificação de equipamentos desportivos	08	02022599	O	100		DDJ	01/2022	12/2022	0		3 010	10	3 000					3 010
05	005	2020/315	5	Material de apoio à prática desportiva	08	020121	O	100		DDJ	01/2022	12/2022	0		15 000	2 000	13 000					15 000
05	005	2020/318		Estudos e publicações, projetos e parcerias																		
05	005	2020/318	1	Aquisição de serviços de informação e divulgação	08	020217	O	100		DDJ	01/2022	12/2022	0		200	200						200
05	005	2020/319		Centro Desportivo Coimbra Norte																		
05	005	2020/319	3	Construção (2.ª fase) - Contrato Programa de 08.09.2013	0102	0805010299	O	100		GAF	01/2022	12/2022	1		350 010	10	350 000					350 010
05	005	2020/320		Programa Municipal do Desporto Escolar																		
05	005	2020/320	3	Aquisição de material desportivo de desgaste	08	020121	O	100		DDJ	01/2022	12/2022	0		10	10						10

Município de Coimbra

Orçamento em Preparação - Atividades mais Relevantes do ano 2022

(valores em euros)

Obj.	Prog.	Projeto		Designação	Código Classificação Orçamental	Forma de Realiz.	Fonte Financiamento (%)				Resp.	Datas (Mês/Ano)		Fases de Exec.	Realizado (a)	Despesas					Total previsto (j) = (a)+(b)+(e)+(f)+(g)+(h)+(i)		
		Ano / Nº	Ação				RP	RG	UE	EM		Início	Fim			2022		Anos seguintes					
																Total (b)=(c)+(d)	Financiam. definido (c)	Financiam. não definido (d)	2023 (e)	2024 (f)		2025 (g)	2026 (h)
05		Cidade Educadora, do Desporto e da Juventude																					
05	005	Instalações e Equipamentos Desportivos																					
05	005	2020/320	4	Apoio a entidades	08 040701	O	100					DDJ	01/2022	12/2022	0	10	10						10
05	005	2020/320	5	Certificação de equipamentos desportivos	08 02022599	O	100					DDJ	01/2022	12/2022	0	20 000	20 000						20 000
05	005	2020/321		Estudos, publicações e imagem																			
05	005	2020/321	1	Agendas e folhetos para divulgação de atividades física	08 020217	O	100					DDJ	01/2022	12/2022	0	1 510	10	1 500					1 510
05	005	2020/321	2	Material de divulgação de imagem institucional	08 020217	O	100					DDJ	01/2022	12/2022	0	5 010	10	5 000					5 010
05	005	2020/322		Estádio Municipal de Taveiro																			
05	005	2020/322	5	Aquisição de serviços	08 02022599	O	100					DDJ	01/2022	12/2022	0	11 000	500	10 500					11 000
05	005	2020/322	7	Aquisição de produtos para relvado	08 020121	O	100					DDJ	01/2022	12/2022	0	20 000	10 000	10 000					20 000
05	005	2020/322	8	Aquisição de serviços publicidade	08 020217	O	100					DDJ	01/2022	12/2022	0	10 010	10	10 000					10 010
05	005	2020/323		Pavilhão Municipal Multidesportos Mário Mexia																			
05	005	2020/323	3	Manutenção e conservação de equipamento básico	08 02020302	O	100					DDJ	01/2022	12/2022	0	53 010	10	53 000					53 010
05	005	2020/323	4	Aquisição de serviços	08 02022599	O	100					DDJ	01/2022	12/2022	0	50 010	10	50 000					50 010
05	005	2020/323	5	Apoios a entidades parceiras na realização de eventos	08 040701	O	100					DDJ	01/2022	12/2022	0	65 010	10	65 000					65 010
05	005	2020/323	6	Aquisição de serviços de publicidade	08 020217	O	100					DDJ	01/2022	12/2022	0	1 200	1 000	200					1 200
05	005	2020/323	7	Conservação diversa	08 02020301	O	100					DDJ	01/2022	12/2022	0	10	10						10
05	005	2020/324		Centro Olímpico de Piscinas Municipais																			
05	005	2020/324	2	Aquisição de serviços	08 02022599	O	100					DDJ	01/2022	12/2022	0	31 000	1 000	30 000					31 000
05	005	2020/324	4	Aquisição de serviços de publicidade	08 020217	O	100					DDJ	01/2022	12/2022	0	510	10	500					510
05	005	2020/324	5	Aquisição de artigos para oferta	08 020115	O	100					DDJ	01/2022	12/2022	0	1 010	10	1 000					1 010
05	005	2020/324	6	Conservação diversa	05 02020301	O	100					DEEM	01/2022	12/2022	0	10	10						10
05	005	2020/324	7	Apoios a entidades parcerias na realização de eventos	08 040701	O	100					DDJ	01/2022	12/2022	0	10 000	10 000						10 000
05	005	2020/325		Piscinas Municipais Luis Lopes da Conceição																			
05	005	2020/325	2	Aquisição de serviços	08 02021299	O	100					DDJ	01/2022	12/2022	0	2 010	10	2 000					2 010
05	005	2020/325	3	Aquisição de serviços publicidade	08 020217	O	100					DDJ	01/2022	12/2022	0	4 010	10	4 000					4 010
05	005	2020/325	4	Conservação e manutenção	08 02020301	O	100					DDJ	01/2022	12/2022	0	4 010	10	4 000					4 010
05	005	2020/326		Piscinas Municipais Rui Abreu																			
05	005	2020/326	2	Aquisição de serviços	08 02022599	O	100					DDJ	01/2022	12/2022	0	10 010	10	10 000					10 010

Município de Coimbra

Orçamento em Preparação - Atividades mais Relevantes do ano 2022

(valores em euros)

Obj.	Prog.	Projeto		Designação	Código Classificação Orçamental	Forma de Realiz.	Fonte Financiamento (%)				Resp.	Datas (Mês/Ano)		Fases de Exec.	Realizado (a)	Despesas					Total previsto (j) = (a)+(b)+(e)+(f)+(g)+(h)+(i)	
																2022			Anos seguintes			
		Ano / Nº	Ação				RP	RG	UE	EM		Início	Fim			Total (b)=(c)+(d)	Financiam. definido (c)	Financiam. não definido (d)	2023 (e)	2024 (f)		2025 (g)
05 Cidade Educadora, do Desporto e da Juventude																						
05 005 Instalações e Equipamentos Desportivos																						
05	005	2020/327		Unidade de Gestão Técnica																		
05	005	2020/327	3	Material para manutenção de complexos desportivos	08 020121	O	100			DDJ	01/2022	12/2026	0	102 000	102 000		102 000	102 000	102 000	102 000	510 000	
05	005	2020/327	4	Aquisição de serviços técnicos especializados	08 02022599	O	100			DDJ	01/2022	12/2026	0	74 500	67 000	7 500	67 000	67 000	67 000	67 000	342 500	
05	005	2020/327	6	Conservação de complexos desportivos	08 02020301	O	100			DDJ	01/2022	12/2026	0	212 000	50 000	162 000	50 000	50 000	50 000	50 000	412 000	
05	005	2020/327	7	Manutenção e conservação de equipamento básico	08 02020302	O	100			DDJ	01/2022	12/2026	0	10 000	10 000		10 000	10 000	10 000	10 000	50 000	
05	005	2020/327	8	Contratos de assistência técnica	08 020219	O	100			DDJ	01/2022	12/2026	0	5 010	10	5 000						5 010
05	005	2020/328		Requalificação de grandes campos de jogos (rede de relvados sintéticos)																		
05	005	2020/328	1	Apoios a agentes desportivos	08 080701	O	100			DDJ	01/2022	12/2022	0	10	10							10
05	005	2020/328	2	Apoios para novos campos	08 080701	O	100			DDJ	01/2022	12/2022	0	10	10							10
05	005	2020/329		Centro Desportivo Municipal da Arregaça																		
05	005	2020/329	3	Conservação, manutenção e reabilitação	08 02020301	O	100			DDJ	01/2022	12/2022	0	10	10							10
05	005	2020/329	4	Aquisição de serviços	08 02022599	O	100			DDJ	01/2022	12/2022	0	10	10							10
05	005	2020/329	5	Apoios a entidades parceiras	08 040701	O	100			DDJ	01/2022	12/2022	0	10	10							10
05	005	2020/330		Seguros																		
05	005	2020/330	1	Seguro de atividades físicas	08 02021202	O	100			DDJ	01/2022	12/2022	0	10 000	1 000	9 000						10 000
05	005	2020/331		Prémios e galardões																		
05	005	2020/331	1	Prémios e galardões	08 020115	O	100			DDJ	01/2022	12/2022	0	1 500	1 500							1 500
05	005	2020/332		Centro Desportivo de Celas																		
05	005	2020/332	2	Aquisição de serviços	08 02022599	O	100			DDJ	01/2022	12/2022	0	10	10							10
05	005	2020/332	3	Conservação e manutenção	08 02020301	O	100			DDJ	01/2022	12/2022	0	10	10							10
05	005	2020/333		Candidaturas a eventos																		
05	005	2020/333	1	Aquisição de serviços	08 020214	O	100			DDJ	01/2022	12/2022	0	5 010	10	5 000						5 010
05	005	2020/334		Atividades Complementares																		
05	005	2020/334	1	Serviços	08 02022599	O	100			DDJ	01/2022	12/2022	0	60 210	1 210	59 000						60 210
05	005	2020/334	2	Transportes	08 02021001	O	100			DDJ	01/2022	12/2022	0	20 010	10	20 000						20 010
05	005	2020/334	3	Publicidade	08 020217	O	100			DDJ	01/2022	12/2022	0	20 010	10	20 000						20 010
05	005	2020/334	4	Artigos para ofertas	08 020121	O	100			DDJ	01/2022	12/2022	0	10 010	10	10 000						10 010
05	005	2020/346		Centro Olímpico de Ginástica																		

Município de Coimbra

Orçamento em Preparação - Atividades mais Relevantes do ano 2022

(valores em euros)

Obj.	Prog.	Projeto		Designação	Código Classificação Orçamental	Forma de Realiz.	Fonte Financiamento (%)				Resp.	Datas (Mês/Ano)		Fases de Exec.	Realizado (a)	Despesas						Total previsto (j) = (a)+(b)+(e)+(f)+(g)+(h)+(i)	
		Ano / Nº	Ação				RP	RG	UE	EM		Início	Fim			2022			Anos seguintes				
																Total (b)=(c)+(d)	Financiam. definido (c)	Financiam. não definido (d)	2023 (e)	2024 (f)	2025 (g)		2026 (h)
05				Cidade Educadora, do Desporto e da Juventude																			
05 005				Instalações e Equipamentos Desportivos																			
05 005	2020/346	2		Aquisição de serviços	08 02022599	O	100			DDJ	01/2022	12/2022	0		10	10							10
05 005	2022/62			Campos desportivos de futebol e centro de estágios																			
05 005	2022/62	2		Estudos preparatórios	08 020214	O	100			DDJ	01/2022	12/2022	0		40 000	40 000							40 000
Totais do Programa 005:														976 500	1 645 040	567 840	1 077 200	229 000	229 000	229 000	229 000		3 537 540
05 006				Fomento e Formação Desportivos																			
05 006	2020/335			Eventos de relevante interesse municipal																			
05 006	2020/335	1		Apoio a Atletas/Clubes/Associações de Coimbra	08 040701	O	100			DDJ	01/2022	12/2026	0		180 000	180 000		100 000	100 000	100 000	100 000		580 000
05 006	2020/336			Iniciativas e eventos municipais																			
05 006	2020/336	1		Transportes para apoio ao desporto (aq. serviços)	08 02021001	O	100			DDJ	01/2022	12/2022	0		3 338	3 338							3 338
05 006	2020/336	2		Material de apoio à prática desportiva	08 020121	O	100			DDJ	01/2022	12/2022	0		10 010	10	10 000						10 010
05 006	2020/336	3		Aquisição de serviços	08 02022599	O	100			DDJ	01/2022	12/2022	0		203 000	3 000	200 000						203 000
05 006	2020/336	4		Trabalhos publicitários para eventos	08 020217	O	100			DDJ	01/2022	12/2022	0		10 010	10	10 000						10 010
05 006	2020/336	5		Ofertas no âmbito de eventos	08 020115	O	100			DDJ	01/2022	12/2022	0		5 010	10	5 000						5 010
05 006	2020/336	6		Seguros	08 02021299	O	100			DDJ	01/2022	12/2022	0		15 000	500	14 500						15 000
05 006	2020/337			Contratos-Programa Formação Desportiva																			
05 006	2020/337	1		Apoio a agentes desportivos de Coimbra	08 040701	O	100			DDJ	01/2022	12/2022	0		15 900	15 900							15 900
05 006	2020/338			Contratos-Programa Competição Desportiva Não Profissional																			
05 006	2020/338	1		Apoio a agentes desportivos de Coimbra	08 040701	O	100			DDJ	01/2022	12/2022	0		14 607	4 607	10 000						14 607
05 006	2020/339			Outros programas de apoio ao associativismo																			
05 006	2020/339	1		Apoios correntes	08 040701	O	100			DDJ	01/2022	12/2022	0		10 010	10	10 000						10 010
05 006	2020/339	2		Apoio para aquisição de equipamento	08 080701	O	100			DDJ	01/2022	12/2022	0		10 010	10	10 000						10 010
05 006	2020/340			Programa Municipal Compromisso com o Desporto Social																			
05 006	2020/340	1		Coimbra a Nadar	08 02022599	O	100			DDJ	01/2022	12/2022	0		10	10							10
05 006	2020/340	2		Atividade 3ª Idade	08 02022599	O	100			DDJ	01/2022	12/2022	0		10	10							10
05 006	2020/340	3		Aquisição de serviços diversos	08 02022599	O	100			DDJ	01/2022	12/2022	0		29 200	24 200	5 000						29 200
05 006	2020/340	4		Apoio ao Desporto de Inclusão Social	08 040701	O	100			DDJ	01/2022	12/2022	0		15 010	10	15 000						15 010
05 006	2020/341			Rentabilização desport. infraestruturas e Eq. Desp. Municipais																			

Município de Coimbra

Orçamento em Preparação - Atividades mais Relevantes do ano 2022

(valores em euros)

Obj.	Prog.	Projeto		Designação	Código Classificação Orçamental	Forma de Realiz.	Fonte Financiamento (%)				Resp.	Datas (Mês/Ano)		Fases de Exec.	Realizado (a)	Despesas					Total previsto (j) = (a)+(b)+(e)+(f)+(g)+(h)+(i)				
																2022			Anos seguintes						
		Ano / Nº	Ação				RP	RG	UE	EM		Início	Fim			Total (b)=(c)+(d)	Financiam. definido (c)	Financiam. não definido (d)	2023 (e)	2024 (f)		2025 (g)	2026 (h)	2027 e seg. (i)	
05 Cidade Educadora, do Desporto e da Juventude																									
05 006 Fomento e Formação Desportivos																									
05	006	2020/341	2	Promoção e marketing de atividades e equipamentos	08	020217	O	100					DDJ	01/2022	12/2022	0	5 010	10	5 000						5 010
05	006	2020/342		Eventos e atividades físico-desportivas																					
05	006	2020/342	1	Férias desportivas	08	02022599	O	100					DDJ	01/2022	12/2022	0	40 010	10	40 000						40 010
05	006	2020/342	2	Aquisição de serviços	08	02022599	O	100					DDJ	01/2022	12/2022	0	150 000	40 000	110 000						150 000
05	006	2020/342	3	Apoios diversos	08	040701	O	100					DDJ	01/2022	12/2022	0	643 500	500 000	143 500						643 500
05	006	2020/342	4	Trabalhos publicitários para eventos	08	020217	O	100					DDJ	01/2022	12/2022	0	5 010	10	5 000						5 010
05	006	2020/342	5	Seguros de acidentes pessoais	08	02021299	O	100					DDJ	01/2022	12/2022	0	5 000	1 000	4 000						5 000
05	006	2020/343		Regulamento Municipal de Apoio ao Desporto																					
05	006	2020/343	1	Instalações Desportivas	08	080701	O	100					DDJ	01/2022	12/2022	0	15 000	15 000							15 000
05	006	2020/343	2	Aquisição de material desportivo estrutural	08	080701	O	100					DDJ	01/2022	12/2022	0	2 500	2 500							2 500
05	006	2020/343	3	Fornecimento de material desportivo de desgaste	08	040701	O	100					DDJ	01/2022	12/2022	0	19 000	19 000							19 000
05	006	2020/343	4	Participação em eventos desportivos não regulares	08	040701	O	100					DDJ	01/2022	12/2022	0	9 000	9 000							9 000
05	006	2020/343	5	Organização de eventos desportivos internacionais ou nacionais de relevo	08	040701	O	100					DDJ	01/2022	12/2022	0	5 300	5 300							5 300
05	006	2020/343	6	Apoio a transportes	08	040701	O	100					DDJ	01/2022	12/2022	0	10 000	10 000							10 000
05	006	2020/343	7	Reconhecimento da formação desportiva	08	040701	O	100					DDJ	01/2022	12/2022	0	225 000	225 000							225 000
05	006	2020/343	8	Confirmação da prestação desportiva	08	040701	O	100					DDJ	01/2022	12/2022	0	175 000	175 000							175 000
05	006	2020/343	9	Apoio ao Alto Rendimento	08	040701	O	100					DDJ	01/2022	12/2022	0	10 000	10 000							10 000
05	006	2020/343	10	Formação desportiva	08	040701	O	100					DDJ	01/2022	12/2022	0	538	538							538
05	006	2020/343	11	Prestação desportiva	08	040701	O	100					DDJ	01/2022	12/2022	0	933	933							933
05	006	2020/344		Eventos e Atividades Desportivas																					
05	006	2020/344	1	Aquisição de serviços de promoção	08	020217	E	100					DDJ	01/2022	12/2022	0	5 200	200	5 000						5 200
05	006	2022/65		Programa Olímpico Atletas de Alto Rendimento																					
05	006	2022/65	1	Apoio	08	040701	O	100					DDJ	01/2022	12/2022	0	60 000	60 000							60 000
05	006	2022/66		Prova de Ciclismo Mundial																					
05	006	2022/66	1	Candidatura em parceria com o Turismo do Centro	08	02022599	O	100					DDJ	01/2022	12/2022	0	15 000	15 000							15 000
Totais do Programa 006:															1 922 126	1 320 126	602 000	100 000	100 000	100 000	100 000	2 322 126			

Município de Coimbra

Orçamento em Preparação - Atividades mais Relevantes do ano 2022

(valores em euros)

Obj.	Prog.	Projeto		Designação	Código Classificação Orçamental	Forma de Realiz.	Fonte Financiamento (%)				Resp.	Datas (Mês/Ano)		Fases de Exec.	Realizado (a)	Despesas					Total previsto (j) = (a)+(b)+(e)+(f)+(g)+(h)+(i)	
																2022			Anos seguintes			
		Ano / Nº	Ação				RP	RG	UE	EM		Início	Fim			Total (b)=(c)+(d)	Financiam. definido (c)	Financiam. não definido (d)	2023 (e)	2024 (f)		2025 (g)
05 Cidade Educadora, do Desporto e da Juventude																						
05 007 Coimbra, Cidade Jovem																						
05	007	2020/347		Outras iniciativas																		
05	007	2020/347	1	Aquisição de serviços diversos	08	02022599	O	100			DDJ	01/2022	12/2022	0	5 010	10	5 000					5 010
05	007	2020/347	2	Aquisição de bens	08	020121	O	100			DDJ	01/2022	12/2022	0	2 008	208	1 800					2 008
05	007	2020/347	3	Oferta no âmbito dos eventos	08	020115	O	100			DDJ	01/2023	12/2022	0	3 010	10	3 000					3 010
05	007	2020/347	4	Material promocional	08	020217	O	100			DDJ	01/2022	12/2022	0	5 010	10	5 000					5 010
05	007	2020/347	5	Formação	08	020215	O	100			DDJ	01/2022	12/2022	0	1 010	10	1 000					1 010
05	007	2020/348		Conselho Municipal da Juventude																		
05	007	2020/348	1	Aquisição de serviços diversos	08	02022599	O	100			DDJ	01/2022	12/2022	0	1 010	10	1 000					1 010
05	007	2020/348	2	Aquisição de bens	08	020121	O	100			DDJ	01/2022	12/2022	0	1 010	10	1 000					1 010
05	007	2020/348	3	Formação	08	020215	O	100			DDJ	01/2022	12/2022	0	2 010	10	2 000					2 010
05	007	2020/349		Observatório da Condição Juvenil																		
05	007	2020/349	1	Aquisição de serviços diversos	08	02022599	O	100			DDJ	01/2022	12/2022	0	5 010	10	5 000					5 010
05	007	2020/351		Associativismo																		
05	007	2020/351	1	Apoios ao associativismos juvenil	08	040701	O	100			DDJ	01/2022	12/2022	0	510	10	500					510
05	007	2020/352		Apoio ao Associativismo Juvenil																		
05	007	2020/352	1	Instalações	08	080701	O	100			DDJ	01/2022	12/2022	0	10 010	10	10 000					10 010
05	007	2020/352	2	Apoios diversos	08	040701	O	100			DDJ	01/2022	12/2022	0	43 000	39 500	3 500					43 000
05	007	2020/353		Cartão Jovem Municipal																		
05	007	2020/353	1	Aquisição de serviços	08	02022599	O	100			DDJ	01/2022	12/2022	0	3 000	3 000						3 000
05	007	2020/353	2	Aquisição de bens	08	020121	O	100			DDJ	01/2022	12/2022	0	510	10	500					510
05	007	2020/354		Forum Municipal da Juventude																		
05	007	2020/354	1	Aquisição de serviços	08	02022599	O	100			DDJ	01/2022	12/2022	0	7 010	10	7 000					7 010
05	007	2020/354	2	Material promocional	08	020217	O	100			DDJ	01/2022	12/2022	0	2 010	10	2 000					2 010
05	007	2020/355		Prémio 3030																		
05	007	2020/355	1	Mérito Juvenil	08	02022599	O	100			DDJ	01/2022	12/2022	0	20 010	10	20 000					20 010
05	007	2020/356		Cowork@Jovem																		

Município de Coimbra

Orçamento em Preparação - Atividades mais Relevantes do ano 2022

(valores em euros)

Obj.	Prog.	Projeto		Designação	Código Classificação Orçamental	Forma de Realiz.	Fonte Financiamento (%)				Resp.	Datas (Mês/Ano)		Fases de Exec.	Realizado (a)	Despesas					Total previsto (j) = (a)+(b)+(e)+(f)+(g)+(h)+(i)						
																2022			Anos seguintes								
		Ano / Nº	Ação				RP	RG	UE	EM		Início	Fim			Total (b)=(c)+(d)	Financiam. definido (c)	Financiam. não definido (d)	2023 (e)	2024 (f)		2025 (g)	2026 (h)	2027 e seg. (i)			
05																											
Cidade Educadora, do Desporto e da Juventude																											
05 007																											
Coimbra, Cidade Jovem																											
05	007	2020/356	2	Aquisição de serviços	08 02022599	O	100					DDJ	01/2022	12/2022	0		10	10							10		
Totais do Programa 007:															111 158	42 858	68 300						111 158				
Totais do Objetivo 05:															976 500	18 258 265	15 968 265	2 290 000	13 274 667	13 059 317	12 872 617	12 872 617	0	71 313 983			
06																											
Cidade da Saúde																											
06 001																											
Coimbra, Cidade Promotora da Saúde																											
06	001	2020/357		Colaboração com a ARS Centro , IP na construção do novo Centro de Saúde da Fernão de Magalhães	0102 040301	O	100					DSA	01/2022	12/2022	0		10	10									10
06	001	2020/358		Colaboração no processo de reabilitação do Centro de Saúde de Celas com melhoria da continuidade na prestação dos cuidados	0102 080301	O	100					DSA	01/2022	12/2022	0		10	10									10
06	001	2020/360		Criação do Observatório Municipal de Saúde	06 02022599	O	100					DSA	01/2022	12/2022	0		10	10									10
06	001	2020/361		Integração da Rede Portuguesa de Municípios Saudáveis	06 02022599	O	100					DSA	01/2022	12/2022	0		5 000	5 000									5 000
06	001	2020/362		Programa Municipal para o Envelhecimento Ativo e Saudável/Parceria Ageing@Coimbra	0102 040701	O	100					DSA	01/2022	12/2022	0		10	10									10
06	001	2020/363		Outras ações de promoção para a saúde																							
06	001	2020/363	1	Aquisição de serviços diversos	06 02022599	O	100					DSA	01/2022	12/2022	0		510	10	500								510
06	001	2020/363	2	Aquisição de bens	06 020121	O	100					DSA	01/2022	12/2022	0		510	10	500								510
06	001	2020/364		Casa da Criança de Taveiro/Extensão Saúde de Taveiro (CENTRO 2020 - candidatura)																							
06	001	2020/364	4	Aquisição de bens	06 020121	O	100					DSA	01/2022	12/2022	0		10	10									10
06	001	2020/365		Segurança alimentar																							
06	001	2020/365	1	Aquisição de serviços	0102 02022599	O	100					CM	01/2022	12/2022	0		10	10									10
06	001	2020/398		Transferência de competências na área da Saúde																							
06	001	2020/398	1	Recursos Humanos (definido no Orçamento)	12 01010401	O	100					DRH	01/2022	12/2022	0		10	10									10
06	001	2020/398	2	Edifícios	05 02020301	O	100					DEEM	01/2022	12/2026	0		192 754	192 754		192 754	192 754	192 754	192 754	192 754	192 754		963 770
06	001	2020/398	3	Serviços de limpeza	09 020202	O	100					DSA	01/2022	12/2026	0		405 621	405 621		405 621	405 621	405 621	405 621	405 621	405 621		2 028 105
06	001	2020/398	4	Atividades de apoio à vigilância e de segurança	09 020218	O	100					DCL	01/2022	12/2026	0		77 625	77 625		77 625	77 625	77 625	77 625	77 625	77 625		388 125
06	001	2020/398	5	Arranjos exteriores incluindo a jardinagem	04 02022599	O	100					DEPM	01/2022	12/2022	0		10	10									10
06	001	2020/398	6	Encargos de instalações																							
06	001	2020/398	6/1	Eletricidade	05 0202010101	O	100					DEEM	01/2022	12/2026	0		150 000	150 000		150 000	150 000	150 000	150 000	150 000	150 000		750 000

Município de Coimbra

Orçamento em Preparação - Atividades mais Relevantes do ano 2022

(valores em euros)

Obj.	Prog.	Projeto		Designação	Código Classificação Orçamental	Forma de Realiz.	Fonte Financiamento (%)				Resp.	Datas (Mês/Ano)		Fases de Exec.	Realizado (a)	Despesas					Total previsto (j) = (a)+(b)+(e)+(f)+(g)+(h)+(i)			
		Ano / Nº	Ação				RP	RG	UE	EM		Início	Fim			2022		Anos seguintes						
																Total (b)=(c)+(d)	Financiam. definido (c)	Financiam. não definido (d)	2023 (e)	2024 (f)		2025 (g)	2026 (h)	2027 e seg. (i)
06 Cidade da Saúde																								
06 001 Coimbra, Cidade Promotora da Saúde																								
06	001	2020/398	6/2	Gás	05 02010299	O		100				DEEM	01/2022	12/2026	0	100 000	100 000		100 000	100 000	100 000	100 000		500 000
06	001	2020/398	6/3	Água	05 02020103	O		100				DEEM	01/2022	12/2026	0	50 000	50 000		50 000	50 000	50 000	50 000		250 000
06	001	2020/398	7	Viaturas e respetivos encargos	09 02020303	O		100				DCL	01/2022	12/2026	0	20 684	20 684		20 684	20 684	20 684	20 684		103 420
06	001	2020/398	8	Encargos com táxis e outros meios de deslocação para prestação de cuidados de saúde	09 02022599	O		100				DCL	01/2022	12/2026	0	154 987	154 987		154 987	154 987	154 987	154 987		774 935
06	001	2020/398	9	Seguros de estabelecimentos de saúde	09 02021203	O		100				DCL	01/2022	12/2022	0	10	10							10
06	001	2020/398	10	Manutenção e conservação de elevadores	09 020220	O		100				DCL	01/2022	12/2026	0	12 296	12 296		12 296	12 296	12 296	12 296		61 480
06	001	2020/398	11	Manutenção dos sistemas de aquecimento, ventilação e ar condicionado, incluindo sistemas AVC	09 020220	O		100				DCL	01/2022	12/2026	0	10 248	10 248		10 248	10 248	10 248	10 248		51 240
06	001	2020/398	12	Pagamentos de rendas e de outros encargos	09 020204	O		100				DCL	01/2022	12/2026	0	184 533	184 533		184 533	184 533	184 533	184 533		922 665
06	001	2020/398	13	Gestão e manutenção de sistemas de incêndios e extintores	09 020220	O		100				DDRH	01/2022	12/2026	0	32 800	32 800		32 800	32 800	32 800	32 800		164 000
06	001	2020/398	14	Serviços de desinfestação	06 020220	O		100				DSA	01/2022	12/2022	0	10	10							10
06	001	2020/398	15	Gases medicinais	05 020121	O	100					DEEQ	01/2022	12/2026	0	10 000	10 000		10 000	10 000	10 000	10 000		50 000
06 001 2020/408 Estratégia Municipal de Saúde																								
06	001	2020/408	1	Elaboração projeto	0102 02022599	O	100					CM	01/2021	12/2022	0	10	10							10
06	001	2020/408	2	Aquisição de serviços diversos	06 02022599	O	100					DSA	01/2020	12/2022	0	10	10							10
06	001	2020/408	3	Aquisição de bens	06 020121	O	100					DSA	01/2020	12/2022	0	10	10							10
06	001	2020/408	5	Centro de Investigação em Medicina Preventiva e Saúde Comunitária	0102 040701	O	100					CM	01/2022	12/2022	0	10	10							10
06 001 2022/4 Observatório Municipal de Saúde																								
06	001	2022/4	3	Subscrição de licenças de software	13 020208	O	100					CIC	01/2022	12/2022	0	10	10							10
06	001	2022/4	4	Assistência técnica	13 020219	O	100					CIC	01/2022	12/2022	0	10	10							10
06	001	2022/4	5	Formação/Reforço de competências	13 020215	O	100					CIC	01/2022	12/2022	0	10	10							10
06	001	2022/4	6	Contratação de serviços (estudos, pareceres, projetos e consultadoria)	13 020214	O	100					CIC	01/2022	12/2022	0	10	10							10
06	001	2022/4	7	Aquisição de serviços	13 02022599	O	100					CIC	01/2022	12/2022	0	10	10							10
06 001 2022/16 Plano Municipal de Saúde																								
06	001	2022/16	1	A1.2. Realização de Campanhas de Sensibilização para a Mobilidade Sustentável (def. 02 007 2020/382)	04 02022599	O	100					DEPM	01/2022	12/2022	0	10	10							10
06	001	2022/16	2	A1.5. Melhoria das condições de acessibilidade, conforto e segurança nas paragens de autocarro	04 020214	O	100					DEPM	01/2022	12/2022	0	10	10							10

Orçamento em Preparação - Atividades mais Relevantes do ano 2022

(valores em euros)

Obj.	Prog.	Projeto		Designação	Código Classificação Orçamental	Forma de Realiz.	Fonte Financiamento (%)				Resp.	Datas (Mês/Ano)		Fases de Exec.	Realizado (a)	Despesas					Total previsto (j) = (a)+(b)+(e)+(f)+(g)+(h)+(i)		
		Ano / Nº	Ação				RP	RG	UE	EM		Início	Fim			2022		Anos seguintes					
																Total (b)=(c)+(d)	Financiam. definido (c)	Financiam. não definido (d)	2023 (e)	2024 (f)		2025 (g)	2026 (h)
06		Cidade da Saúde																					
06	001	Coimbra, Cidade Promotora da Saúde																					
06	001	2022/16	3	A1.11. Criação de um sistema público de bicicletas partilhadas	04	020214	O	100			DEPM	01/2022	12/2022	0		10	10						10
06	001	2022/16	4	A1.13. Criação de incentivo financeiro à compra de bicicletas	04	020214	O	100			DEPM	01/2022	12/2022	0		10	10						10
06	001	2022/16	5	A1.14. Criação do "Programa Municipal de Comboios de Bicicletas"	04	02022599	O	100			DEPM	01/2022	12/2022	0		10	10						10
06	001	2022/16	6	A1.22. Criação de plataforma de participação pública para identificação de necessidades de intervenção no espaço público	04	020214	O	100			DEPM	01/2022	12/2022	0		10	10						10
06	001	2022/16	7	A1.23. Criação de Programa "Um espaço verde em cada bairro"	02	020214	O	100			DPEE	01/2022	12/2022	0		10	10						10
06	001	2022/16	8	A1.25. Criação de Hortas Comunitárias (def. 01 003 2020/29)	04	020214	O	100			DEPM	01/2022	12/2022	0		10	10						10
06	001	2022/16	9	A1.27. Criação de bosquetes	04	02022599	O	100			DEPM	01/2022	12/2022	0		10	10						10
06	001	2022/16	10	A1.30. Criação de "Programa Municipal de Urbanismo Tático"	04	02022599	O	100			DEPM	01/2022	12/2022	0		10	10						10
06	001	2022/16	11	A1.31. Criação do "Programa Cuidador do Espaço Público"	06	02022599	O	100			DDSA	01/2022	12/2022	0		10	10						10
06	001	2022/16	12	A2.2. Reforço da atribuição de apoios económicos para pagamento de rendas de casa da população em situação de vulnerabilidade socioeconómica	06	02022599	O	100			DDSA	01/2022	12/2022	0		10	10						10
06	001	2022/16	13	A2.3. Criação de programa de incentivos à aquisição de eletrodomésticos e de climatização sustentáveis	05	02022599	O	100			DEEM	01/2022	12/2022	0		10	10						10
06	001	2022/16	14	A2.4. Criação de programa de apoio à melhoria da eficiência energética e conforto térmico das habitações	05	02022599	O	100			DEEM	01/2022	12/2022	0		10	10						10
06	001	2022/16	15	A2.5. Criação de um Gabinete de Apoio ao Município que promova, facilite e incentive a candidatura a programas nacionais de melhoria das condições de habitação	05	02022599	O	100			DEEM	01/2022	12/2022	0		10	10						10
06	001	2022/16	16	A2.7. Criação do Serviço "Oficina Social"	05	02022599	O	100			DEEM	01/2022	12/2022	0		10	10						10
06	001	2022/16	17	A2.8. Criação de instrumento de avaliação e monitorização da pobreza energética e da qualidade ambiental (indoor) nos alojamentos	05	02022599	O	100			DEEM	01/2022	12/2022	0		10	10						10
06	001	2022/16	18	A3.1. Apoio logístico à criação e funcionamento de Unidade Móvel de Saúde "Saúde porta a porta, bairro a bairro"	06	040701	O	100			DDSA	01/2022	12/2022	0		10	10						10
06	001	2022/16	19	A3.5. Apoio logístico à distribuição de medicamentos junto da população com dificuldades de acesso a cuidados de saúde	06	040701	O	100			DDSA	01/2022	12/2022	0		10	10						10
06	001	2022/16	20	A3.6. Criação de Programa de Participação em Medicamentos a Famílias Carenciadas	06	040701	O	100			DDSA	01/2022	12/2022	0		10	10						10

Município de Coimbra

Orçamento em Preparação - Atividades mais Relevantes do ano 2022

(valores em euros)

Obj.	Prog.	Projeto		Designação	Código Classificação Orçamental	Forma de Realiz.	Fonte Financiamento (%)				Resp.	Datas (Mês/Ano)		Fases de Exec.	Realizado (a)	Despesas					Total previsto (j) = (a)+(b)+(e)+(f)+(g)+(h)+(i)		
		Ano / Nº	Ação				RP	RG	UE	EM		Início	Fim			2022		Anos seguintes					
																Total (b)=(c)+(d)	Financiam. definido (c)	Financiam. não definido (d)	2023 (e)	2024 (f)		2025 (g)	2026 (h)
06				Cidade da Saúde																			
06	001			Coimbra, Cidade Promotora da Saúde																			
06	001	2022/16	21	A3.10. Constituição da Comissão de Acompanhamento e Monitorização da implementação e desenvolvimento do quadro de competências em transferência para o município no domínio da saúde	0102 02022599	O	100			CM	01/2022	12/2022	0		10	10						10	
06	001	2022/16	22	A4.1. Atribuição de vouchers alimentares	0102 040802	O	100			DDSA	01/2022	12/2022	0		10	10						10	
06	001	2022/16	23	A4.5. Adesão ao Movimento "Pedalar sem idade"	06 02022599	O	100			DDSA	01/2022	12/2022	0		10	10						10	
06	001	2022/16	24	A4.6. Criação de Programa de Apoio à Adaptação da Habitação de Idosos, para instalação de soluções tecnológicas de vida assistida	06 02022599	O	100			DDSA	01/2022	12/2022	0		10	10						10	
06	001	2022/16	25	A4.10. Criação do Programa Municipal de Apoio aos Cuidadores Informais (def. 03 006 2020/201)	06 02022599	O	100			DDSA	01/2022	12/2022	0		10	10						10	
06	001	2022/16	26	A4.11. Criação de uma edição do Orçamento Participativo dedicado à Co-criação do Espaço Público (OP Co-criação)	06 02022599	O	100			DDSA	01/2022	12/2022	0		10	10						10	
06	001	2022/16	27	A4.13. Criação de Programa de Dinamização Associativa Cidadã	06 02022599	O	100			DDSA	01/2022	12/2022	0		10	10						10	
06	001	2022/16	28	A5.1. Criação de uma Atividade de Enriquecimento Curricular (AEC) em Literacia em Saúde	08 02022503	O	100			DEDJ	01/2022	12/2022	0		10	10						10	
06	001	2022/16	29	A5.2. Realização de Ações em Literacia em Saúde, destinada a pais/encarregados de educação dos estudantes envolvidos na ação A5.1	08 02022503	O	100			DEDJ	01/2022	12/2022	0		10	10						10	
06	001	2022/16	30	A5.3. Reforço da parceria com as equipas de Unidades de Cuidados na Comunidade (UCC) para organização de um programa de sessões e palestras nas escolas	06 02022599	O	100			DDSA	01/2022	12/2022	0		10	10						10	
06	001	2022/16	31	A5.4. Criação do programa "Influencers Saudáveis"	08 02022599	O	100			DEDJ	01/2022	12/2022	0		10	10						10	
06	001	2022/16	32	A5.5. Reforço dos recursos humanos na área da promoção da saúde mental e na prevenção da violência nas escolas	08 02022599	O	100			DEDJ	01/2022	12/2022	0		10	10						10	
06	001	2022/16	33	A5.7. Criação do Programa de Atividade Física "Coimbra em movimento"	08 02022502	O	100			DEDJ	01/2022	12/2022	0		10	10						10	
06	001	2022/16	34	A5.10. Adesão da CMC ao "Programa de Capacitação de Dinamizadores Locais" na área da saúde mental	06 02022599	O	100			DDSA	01/2022	12/2022	0		10	10						10	
06	001	2022/16	35	A5.11. Realização de campanhas de sensibilização associadas à promoção da saúde e prevenção da doença	06 02022599	O	100			DDSA	01/2022	12/2022	0		10	10						10	
06	001	2022/16	36	A5.12. Criação da publicação "Saúde da Comunidade em Foco"	06 02022599	O	100			DDSA	01/2022	12/2022	0		10	10						10	
06	001	2022/16	37	A5.13. Criação de stand "Coimbra Saudável" de promoção da saúde	06 02022599	O	100			DDSA	01/2022	12/2022	0		10	10						10	

Município de Coimbra

Orçamento em Preparação - Atividades mais Relevantes do ano 2022

(valores em euros)

Obj.	Prog.	Projeto		Designação	Código Classificação Orçamental	Forma de Realiz.	Fonte Financiamento (%)				Resp.	Datas (Mês/Ano)		Fases de Exec.	Realizado (a)	Despesas						Total previsto (j) = (a)+(b)+(e)+(f)+(g)+(h)+(i)			
		Ano / Nº	Ação				RP	RG	UE	EM		Início	Fim			2022		Anos seguintes							
																Total (b)=(c)+(d)	Financiam. definido (c)	Financiam. não definido (d)	2023 (e)	2024 (f)	2025 (g)		2026 (h)	2027 e seg. (i)	
06		Cidade da Saúde																							
06 001		Coimbra, Cidade Promotora da Saúde																							
06	001	2022/16	38	A5.14. Criação de "Selo Saudável" para a restauração	06 02022599	O	100				DDSA	01/2022	12/2022	0		10	10							10	
06	001	2022/16	39	A5.15. Criação de "Espaço de Alimentação Saudável" no Mercado Municipal D. Pedro V	06 02022599	O	100				DDSA	01/2022	12/2022	0		10	10							10	
06	001	2022/16	40	A5.16. Estabelecimento de parceria "Locais de Trabalho Saudáveis em Coimbra" para a promoção da saúde em contexto de trabalho	06 02022599	O	100				DDSA	01/2022	12/2022	0		10	10							10	
06	001	2022/16	41	A6.1. Criação do Gabinete Municipal de Saúde	06 02022599	O	100				DDSA	01/2022	12/2022	0		10	10							10	
06	001	2022/16	42	A6.2. Criação de página web dedicada à Estratégia Municipal de Saúde de Coimbra	06 02022599	O	100				DDSA	01/2022	12/2022	0		10	10							10	
06	001	2022/16	43	A6.4. Criação de "Equipa de Projeto Saúde em Todas as Políticas"	0102 02022599	O	100				CM	01/2022	12/2022	0		10	10							10	
06	001	2022/16	44	A6.9. Desenvolvimento de parceria local estratégica para implementação dos Programas Prioritários Nacionais ao nível do município	06 02022599	O	100				DDSA	01/2022	12/2022	0			10	10						10	
06	001	2022/16	45	Campanhas de promoção e sensibilização	06 020217	O	100				DSA	01/2022	12/2026	0		10 010	10	10 000	10 000	10 000	10 000	10 000	10 000	50 010	
06	001	2022/16	46	Parcerias e protocolos	06 040701	O	100				DSA	01/2022	12/2026	0		5 010	10	5 000	5 000	5 000	5 000	5 000	5 000	25 010	
06	001	2022/16	47	Aquisição de serviços diversos	06 02022599	O	100				DSA	01/2022	12/2026	0		10 010	10	10 000	10 000	10 000	10 000	10 000	10 000	50 010	
06	001	2022/16	48	Aquisição de livros	06 020115	O	100				DSA	01/2022	12/2026	0		10 010	10	10 000	10 000	10 000	10 000	10 000	10 000	50 010	
06	001	2022/16	49	Project Manager	06 02022599	O	100				DSA	01/2022	12/2025	0		10	10							10	
Totais do Programa 001:																1 443 248	1 407 248	36 000	1 436 548	1 436 548	1 436 548	1 436 548		7 189 440	
Totais do Objetivo 06:															0	1 443 248	1 407 248	36 000	1 436 548	1 436 548	1 436 548	1 436 548	0	7 189 440	
07		Orçamento Participativo																							
07 002		Orçamento Participativo - 2.ª Edição																							
07	002	2019/15		Orçamento Participativo 2019																					
07	002	2019/15	5	Parentolímpedas - Mil e uma formas de parentalidade																					
07	002	2019/15	5/1	Aquisição de serviços	0102 02022599	O	100				CM	01/2019	12/2022	0		4 031	4 031							4 031	
07	002	2019/15	6	Coimbra Cidade Sustentável																					
07	002	2019/15	6/1	Divulgação	0102 020217	O	100				CM	01/2019	12/2022	0		10	10							10	
07	002	2019/15	6/2	Apoios para entidades	0102 040701	O	100				CM	01/2019	12/2022	0		100 000	100 000							100 000	
07	002	2019/15	6/3	Apoios para particulares	0102 040802	O	100				CM	01/2019	12/2022	0		109 750	109 750							109 750	
Totais do Programa 002:																213 791	213 791							213 791	

Município de Coimbra

Orçamento em Preparação - Atividades mais Relevantes do ano 2022

(valores em euros)

Obj.	Prog.	Projeto		Designação	Código Classificação Orçamental	Forma de Realiz.	Fonte Financiamento (%)				Resp.	Datas (Mês/Ano)		Fases de Exec.	Realizado (a)	Despesas					Total previsto (j) = (a)+(b)+(e)+(f)+(g)+(h)+(i)				
		Ano / Nº	Ação				%					Início	Fim			2022			Anos seguintes						
							RP	RG	UE	EM						Total (b)=(c)+(d)	Financiam. definido (c)	Financiam. não definido (d)	2023 (e)	2024 (f)		2025 (g)	2026 (h)	2027 e seg. (i)	
07 Orçamento Participativo																									
07 003 Orçamento Participativo - 3ª Edição																									
07	003	2020/392		Orçamento Participativo 2020																					
07	003	2020/392	1	Coimbra Participa																					
07	003	2020/392	1/1	Coimbra, cidade de canções e emoções	0102 02022599	O	100			CM	01/2020	12/2022	0		32 000	32 000					32 000				
07	003	2020/392	1/2	Coimbra cAPPital - Guia turístico digital	0102 02022599	O	100			CM	01/2020	12/2022	0		65 000	65 000					65 000				
07	003	2020/392	1/3	Coimbra a seus pés/Coimbra at ypur feet	0102 02022599	O	100			CM	01/2020	12/2022	0		11 000	11 000					11 000				
07	003	2020/392	1/4	Música n'Aldeia	0102 02022599	O	100			CM	01/2020	12/2022	4		2 400	2 400					2 400				
07	003	2020/392	1/5	Coimbra, Uma História de Encantar	0102 02022599	O	100			CM	01/2020	12/2022	0		23 500	23 500					23 500				
07	003	2020/392	2	Coimbra Jovem Participa																					
07	003	2020/392	2/1	Exposição "Contribuição da Academia para a Identidade Europeia"	0102 02022599	O	100			CM	01/2020	12/2022	9		200 000	200 000					200 000				
07	003	2020/392	3	Aquisição de serviços	0102 02022599	O	100			DPCO	01/2022	12/2022	0		500	500					500				
Totais do Programa 003:															334 400	334 400								334 400	
07 004 Orçamento Participativo - 4ª edição																									
07	004	2022/69		Orçamento Participativo 2022																					
07	004	2022/69	1	Aquisição de serviços	0102 02022599	O	100			CM	01/2022	12/2022	0		1 000	1 000					1 000				
Totais do Programa 004:															1 000	1 000								1 000	
Totais do Objetivo 07:															0	549 191	549 191	0	0	0	0	0	0	0	549 191
Total Geral:															17 716 886	87 506 150	67 700 000	19 806 150	51 718 801	47 283 193	45 557 385	46 213 619	0	295 996 034	

O ORGÃO EXECUTIVO

Em _____ de _____ de _____

O ORGÃO DELIBERATIVO

Em _____ de _____ de _____

7. Orçamento 2022

Quadro 7.1 – Resumo dos Orçamentos para o ano 2022 da Câmara Municipal e dos Serviços Municipalizados de Transportes Urbanos de Coimbra

Unid.: €

Câmara Municipal			
Receitas Correntes	130 544 077		
Receitas de Capital	35 322 640		
Total		165 866 717	
Efetivas	165 866 717		
Receitas Não Efetivas	1 889 566		
Total Geral			167 756 283
Despesas Correntes			
114 219 657			
Despesas de Capital			
49 146 800			
Total		163 366 457	
Efetivas	163 366 457		
Despesas Não Efetivas	4 389 826		
Total Geral			167 756 283
Serviços Municipalizados de Transportes Urbanos de Coimbra			
Receitas Correntes	22 453 589		
Receitas de Capital	3 517 098		
Total		25 970 687	
Efetivas	25 970 687		
Receitas Não Efetivas	788 667		
Total Geral			26 759 354
Despesas Correntes			
20 545 599			
Despesas de Capital			
6 213 745			
Total		26 759 344	
Efetivas	26 759 344		
Despesas Não Efetivas	10		
Total Geral			26 759 354
Total Geral das Receitas CMC + SMTUC		194 515 637	
Total Geral das Despesas CMC + SMTUC			194 515 637

O Órgão Executivo

Em de de

.....

O Órgão Deliberativo

Em de de

.....

Quadro 7.2 – Resumo Económico da Receita 2022

Unid.: €

Capítulo/Grupo		Valor	Estrut. Perc.
Receitas Correntes			
01	Impostos Directos	47 617 675	28,39
01 02 02	Imposto municipal sobre imóveis	25 876 481	15,43
01 02 03	Imposto único de circulação	3 933 716	2,34
01 02 04	Imposto municipal sobre as transm. onerosas de imóveis	14 113 428	8,41
01 02 05	Derrama	3 694 000	2,20
01 02 07	Impostos abolidos	40	0,00
01 02 99	Impostos directos diversos	10	0,00
04	Taxas, Multas e Outras Penalidades	6 585 216	3,93
05	Rendimentos de Propriedade	6 339 150	3,78
06	Transferências Correntes	38 565 726	21,33
06 01	Sociedades e quase-sociedades não financeiras	40	0,00
06 02	Sociedades financeiras	20	0,00
06 03	Administração central	35 782 124	21,33
06 05	Administração local	2 783 502	1,66
06 06	Segurança Social	20	0,00
06 07	Instituições sem fins lucrativos	10	0,00
06 08	Famílias	10	0,00
07	Venda de bens e serviços correntes	6 931 771	4,13
08	Outras receitas correntes	24 504 539	14,61
Total das Receitas Correntes		130 544 077	77,82
Receitas de Capital			
09	Venda de Bens de Investimento	352 723	0,21
10	Transferências de Capital	22 788 353	13,58
10 01	Sociedades e quase-sociedades não financeiras	50	0,00
10 02	Sociedades Financeiras	20	0,00
10 03	Administração central	22 238 152	13,26
10 05	Administração Local	550 101	0,33
10 06	Segurança Social	20	0,00
10 07	Instituições sem fins lucrativos	10	0,00
13	Outras Receitas de Capital	12 181 554	7,26
15	Reposições não abatidas nos pagamentos	10	0,00
Total das Receitas de Capital		35 322 640	21,06
Total das Receitas Efetivas		165 866 717	98,87
11	Activos Financeiros	12 060	0,01
11 05	Empréstimos a curto prazo	30	0,00
11 06	Empréstimos a médio e longo prazos	20	0,00
11 11	Outros activos financeiros	12 010	0,01
12	Passivos Financeiros	1 877 506	1,12
Total das Receitas Não Efetivas		1 889 566	1,13
Total das Receitas		167 756 283	100,00

Quadro 7.3 – Resumo Economico da Despesa 2022

Unid.: €

Agrupamento/Grupo		Valor	Estrut. Perc.
Despesas Correntes			
01	Despesas com o Pessoal	41 933 412	25,00
01 01	Remunerações certas e permanentes	30 823 004	18,37
01 02	Abonos variáveis ou eventuais	2 004 300	1,19
01 03	Segurança social	9 106 108	5,43
02	Aquisição de bens e serviços	49 956 154	29,78
03	Juros e outros encargos	201 602	0,12
04	Transferências correntes	14 048 923	8,37
04 01	Sociedades e quase sociedades não financeiras	248 724	0,15
04 03	Administração central	1 479 421	0,88
04 05	Administração local	7 477 219	4,46
04 07	Instituições sem fins lucrativos	4 180 043	2,49
04 08	Famílias	663 516	0,40
05	Subsídios	6 834 946	4,07
06	Outras despesas correntes	1 244 620	0,74
Total das Despesas Correntes		114 219 657	68,09
Despesas de Capital			
07	Aquisição de Bens de Capital	40 432 889	24,10
07 01	Investimentos	21 337 017	12,72
07 01 01	Terrenos	511 106	0,30
07 01 02	Habitacões	7 918 187	4,72
07 01 03	Edifícios	6 927 501	4,13
07 01 04	Construções diversas	2 907 656	1,73
07 01 06	Material de transporte	594 008	0,35
07 01 07	Equipamento de informática	735 566	0,44
07 01 08	Software informático	161 687	0,10
07 01 09	Equipamento administrativo	64 900	0,04
07 01 10	Equipamento básico	1 498 406	0,89
07 01 11	Ferramentas e utensilios	17 480	0,01
07 01 12	Artigos e objetos de valor	10	0,00
07 01 13	Investimentos Incorpóreos	510	0,00
07 03	Bens de domínio público	19 095 872	11,38
08	Transferências de Capital	7 699 929	4,59
08 01	Sociedades e quase sociedades não financeiras	21 442	0,01
08 03	Administração central	353 010	0,21
08 05	Administração local	6 891 911	4,11
08 07	Instituições sem fins lucrativos	433 556	0,26
08 08	Famílias	10	0,00
11	Outras Despesas de Capital	1 013 982	0,60
Total das Despesas de Capital		49 146 800	29,30
Total das Despesas Efetivas		163 366 457	97,38
09	Activos Financeiros	879 535	0,52
09 06	Empréstimos a médio e longo prazos	788 667	0,47
09 07	Acções e outras participacões	10	0,00
09 08	Unidades de participacão	10	0,00
09 09	Outros activos financeiros	90 848	0,05
10	Passivos Financeiros	3 510 291	2,09
10 06	Empréstimos a médio e longo prazos	3 510 291	2,09
Total das Despesas Não Efetivas		4 389 826	2,62
Total das Despesas		167 756 283	100,00

Quadro 7.4 – Resumo da Despesa por Classificação Orgânica 2022

Unid.: €

Orgânica	Despesas Correntes	Despesas de Capital	Despesas Efetivas	Despesas Não Efetivas	Total	Est. %
01 Administração Autárquica	18 460 778	8 090 542	26 551 320	4 298 978	30 850 298	18,39
0101 Assembleia Municipal	38 100	0	38 100	0	38 100	0,02
0102 Câmara Municipal	18 221 076	8 090 542	26 311 618	10	26 311 628	15,68
0103 Operações Financeiras	201 602	0	201 602	4 298 968	4 500 570	2,68
02 Departamento de Planeamento e Estudos Estratégicos	450 108	57 471	507 579	0	507 579	0,30
03 Departamento de Gestão Urbanística	19 460	4 184	23 644	0	23 644	0,01
04 Departamento de Espaço Público, Mobil. e Trânsito	6 041 969	20 266 484	26 308 453	0	26 308 453	15,68
05 Departamento de Edifícios Equipamentos Municipais	7 168 629	16 269 552	23 438 181	90 948	23 529 129	14,03
06 Departamento de Desenvol. Social, Saúde e Ambiente	7 344 084	615 175	7 959 259	0	7 959 259	4,74
07 Departamento de Cultura e Turismo	6 498 023	289 249	6 787 272	0	6 787 272	4,05
08 Departamento de Educação, Desporto e Juventude	14 421 205	1 330 198	15 751 403	0	15 751 403	9,39
09 Departamento Financeiro	9 455 810	1 056 802	10 512 612	0	10 512 612	6,27
10 Departamento de Administração Geral	260 237	589	260 826	0	260 826	0,16
11 Departamento Jurídico	145 600	15 310	160 910	0	160 910	0,10
12 Departamento de Recursos Humanos	41 277 359	126 204	41 403 563	0	41 403 563	24,68
13 Departamento de Sistemas de Informação e Inovação	1 162 515	728 690	1 891 205	0	1 891 205	1,13
14 Companhia Municipal de Bombeiros Sapadores	1 173 435	296 140	1 469 575	0	1 469 575	0,88
15 Serviço de Polícia Municipal	183 900	30	183 930	0	183 930	0,11
16 Serviço Municipal de Proteção Civil	156 545	180	156 725	0	156 725	0,09
Total Geral	114 219 657	49 146 800	163 366 457	4 389 926	167 756 383	100,00

Quadro 7.5 – Resumo da Despesa por Classificação Económica 2022

			Unid.: €
Económica	Descrição	Dotação	Estrut. Perc.
01	Despesas com o pessoal	41 933 412	25,00
0101	Remunerações certas e permanentes	30 823 004	18,37
010101	Titulares órgãos soberania e memb. órgãos autárq.	218 166	0,13
010104	Pessoal quadros - Regime contrato individual de trabalho	19 570 676	11,67
01010401	Pessoal em funções	18 999 990	11,33
01010402	Alterações obrigatórias posicionamento remuneratório	320 676	0,19
01010403	Alterações facultativas posicionamento remuneratório	10	0,00
01010404	Recrutamento pessoal novos postos de trabalho	250 000	0,15
010106	Pessoal contratado a termo	221 445	0,13
01010601	Pessoal em funções	183 540	0,11
01010604	Recrutamento pessoal novos postos de trabalho	37 905	0,02
010107	Pessoal em regime de tarefa ou avença	265 510	0,16
010108	Pessoal aguardando aposentação	80 000	0,05
010109	Pessoal em qualquer outra situação	3 086 184	1,84
01010901	Comissão de serviço	2 281 699	1,36
0101090101	Pessoal Dirigente - Pessoal em funções	1 938 447	1,16
0101090102	Pessoal Dirigente - Recrutamento novos postos trabalho	43 564	0,03
0101090103	Pessoal Não Dirigente - Pessoal em funções	270 293	0,16
0101090104	Pessoal Não Dirigente - Recrutamento novos postos trabalho	29 395	0,02
01010902	Mobilidade e Cedência de interesse público	804 475	0,48
0101090201	Pessoal em funções	680 847	0,41
0101090202	Alterações obrigatórias posicionamento remuneratório	3 669	0,00
0101090203	Alterações facultativas posicionamento remuneratório	10	0,00
0101090204	Recrutamento pessoal novos postos de trabalho	119 949	0,07
01010905	Outras	10	0,00
010111	Representação	197 822	0,12
01011101	Representação - Pessoal em funções	196 649	0,12
01011104	Representação - recrutamento	1 173	0,00
010112	Suplementos e prémios	10	0,00
010113	Subsídio de refeição	2 517 096	1,50
01011301	Titulares órgãos soberania e memb. órgãos autárq.	7 556	0,00
01011304	Pessoal dos quadros - regime contrato ind. Trabalho	2 316 058	1,38
0101130401	Pessoal em funções	2 240 574	1,34
0101130404	Recrutamento	75 484	0,04
01011306	Pessoal contratado a termo	32 532	0,02
0101130601	Pessoal em funções	26 550	0,02
0101130604	Recrutamento	5 982	0,00
01011309	Pessoal em qualquer outra situação	160 950	0,10
0101130901	Pessoal em funções	138 521	0,08
0101130902	Recrutamento	22 419	0,01
0101130905	Outras	10	0,00
010114	Subsídio de férias e de Natal	4 166 095	2,48
01011401	Titulares órgãos soberania e memb. órgãos autárq.	36 353	0,02
01011404	Pessoal dos quadros - Regime contrato ind. trabalho	3 565 063	2,13
01011406	Pessoal contratado a termo	43 225	0,03
01011409	Pessoal em qualquer outra situação	521 454	0,31
010115	Remunerações por doença e maternidade/paternidade	500 000	0,30

Resumo da Despesa por Classificação Económica 2022

Unid.: €			
Económica	Descrição	Dotação	Estrut. Perc.
0102	Abonos variáveis ou eventuais	2 004 300	1,19
010202	Horas extraordinárias	758 000	0,45
010204	Ajudas de custo	21 100	0,01
010205	Abono para falhas	79 700	0,05
010206	Formação	20 000	0,01
010210	Subsídio de trabalho nocturno	3 000	0,00
010211	Subsídio de turno	853 500	0,51
010212	Indemnizações por cessações de funções	75 000	0,04
010213	Outros suplementos e prémios	194 000	0,12
01021301	Prémios de desempenho	35 000	0,02
01021302	Outros suplementos e prémios	59 000	0,04
01021303	Suplemento de penosidade e insalubridade	100 000	0,06
0103	Segurança social	9 106 108	5,43
010301	Encargos com a saúde	1 500 000	0,89
010303	Subsídio familiar a criança e jovens	95 000	0,06
010304	Outras prestações familiares	90 000	0,05
010305	Contribuições para a segurança social	7 016 088	4,18
01030501	ADSE	10	0,00
01030502	Pessoal regime cont. trabalho funções públicas RCTFP	7 016 078	4,18
0103050201	Caixa Geral de Aposentações - Pessoal em funções	3 773 953	2,25
0103050203	Seg.Social Regime Geral - Pessoal em funções	3 242 115	1,93
0103050299	Outros	10	0,00
010306	Acidentes em serviço e doenças profissionais	5 000	0,00
010309	Seguros	400 010	0,24
01030901	Seguros acidentes trabalho doenças profissionais	400 000	0,24
01030902	Seguros de saúde	10	0,00
010310	Outras despesas de segurança social	10	0,00
01031001	Eventualidade de maternidade, paternidade, adoção	10	0,00
02	Aquisição de bens e serviços	49 956 154	29,78
0201	Aquisição de bens	11 711 327	6,98
020102	Combustíveis e lubrificantes	2 083 510	1,24
02010201	Gasolina	21 280	0,01
02010202	Gasóleo	810 030	0,48
02010203	Óleos e massas lubrificantes	25 000	0,01
02010204	ADBLUE	1 100	0,00
02010299	Gás natural e outros	1 226 100	0,73
020104	Limpeza e higiene	175 050	0,10
020105	Alimentação-refeições confeccionadas	6 009 510	3,58
020107	Vestuário e artigos pessoais	448 025	0,27
020108	Material de escritório	190 410	0,11
020110	Produtos vendidos nas farmácias	220	0,00
020111	Material de consumo clínico	29 925	0,02
020112	Material de transporte-peças	820 000	0,49
020114	Outro material-peças	130 360	0,08
020115	Prémios, condecorações e ofertas	11 920	0,01
020116	Mercadorias para venda	2 010	0,00
02011603	Outras	2 010	0,00
020117	Ferramentas e utensílios	31 820	0,02
020118	Livros e documentação técnica	1 450	0,00
020119	Artigos honoríficos e de decoração	24 100	0,01
020120	Material de educação, cultura e recreio	8 030	0,00
020121	Outros bens	1 744 987	1,04

Resumo da Despesa por Classificação Económica 2022

			Unid.: €
Económica	Descrição	Dotação	Estrut. Perc.
0202	Aquisição de serviços	38 244 827	22,80
020201	Encargos das instalações	9 118 040	5,44
02020101	Energia eléctrica	8 128 040	4,85
0202010101	Baixa e Média tensão	4 150 020	2,47
0202010102	Iluminação pública	3 978 020	2,37
02020103	Fornecimento de água	990 000	0,59
020202	Limpeza e higiene	2 480 000	1,48
020203	Conservação de bens	804 488	0,48
02020301	Conservação de edifícios e outras construções	571 994	0,34
02020302	Conservação de equipamento básico	50 860	0,03
02020303	Conservação de equipamento de transporte	180 684	0,11
02020304	Conservação de equipamento administrativo	600	0,00
02020399	Outras conservações	350	0,00
020204	Locação de edifícios	986 563	0,59
020205	Locação de material de informática	134 520	0,08
020206	Locação de material de transporte	1 106 646	0,66
020208	Locação de outros bens	758 660	0,45
020209	Comunicações	523 300	0,31
02020901	C.T.T.	125 300	0,07
02020902	Telefones - rede fixa	20 000	0,01
02020903	Telefones - rede móvel	108 000	0,06
02020904	Telefones - rádio telefones	2 000	0,00
02020906	Transmissão de dados	268 000	0,16
020210	Transportes	3 592 518	2,14
02021001	Aluguer e serviços de transportes	3 533 458	2,11
02021002	Portagens	20 050	0,01
02021003	Transportes de CEI + CEI +	39 000	0,02
02021004	Transportes de Estagiários	10	0,00
020212	Seguros	440 841	0,26
02021201	Ramo automóvel	60 000	0,04
02021202	Acidentes pessoais	41 840	0,02
02021203	Multiriscos e recheio	221 010	0,13
02021204	Responsabilidade civil	93 000	0,06
02021205	Utentes de CEI/CEI +	15 920	0,01
02021206	Estágios	4 500	0,00
02021299	Outros	4 571	0,00
020213	Deslocações e estadas	480	0,00
020214	Estudos, pareceres, projectos e consultadoria	484 470	0,29
020215	Formação	71 200	0,04
020216	Seminários, exposições e similares	20	0,00
020217	Publicidade	124 531	0,07
020218	Vigilância e segurança	1 101 245	0,66
020219	Assistência técnica	451 920	0,27
020220	Outros trabalhos especializados	1 794 881	1,07
020222	Serviços de saúde	250 000	0,15
020224	Encargos de cobrança de receitas	500 000	0,30
020225	Outros serviços	13 520 504	8,06
02022501	Recolha, transp. e trat. resíduos sólidos urbanos	2 700 000	1,61
02022502	Serviços de natureza cultural, desportiva e turismo	91 020	0,05
02022503	Serviços de natureza social e educativa	111 200	0,07
02022504	Anúncios, publicações e assinaturas	35 700	0,02
02022507	Manut. e rep. de condutas águas pluviais pela A.C.	60 010	0,04
02022509	Taxas de justiça	20 000	0,01
02022510	Solicitadoria com processos judiciais	5 000	0,00
02022511	Custas, Multas e outras despesas proc. contenciosos	10 000	0,01
02022512	Emolumentos para escrituras e outros atos notariais	5 000	0,00
02022599	Outros	10 482 574	6,25

Resumo da Despesa por Classificação Económica 2022

			Unid.:€
Económica	Descrição	Dotação	Estrut. Perc.
03	Juros e outros encargos	201 602	0,12
0301	Juros da dívida pública	151 602	0,09
030103	Socied.financ.-Bancos e outras instit. financeiras	151 602	0,09
03010302	Empréstimos de médio e longo prazos	151 602	0,09
0301030201	CGD-CMC PPI 2006	782	0,00
0301030204	Dexia Credit Local - CMC - Estádio Cidade Coimbra	23 113	0,01
0301030205	Outros - CMC	10	0,00
0301030207	Outros - AC, Águas de Coimbra, E.M.	10	0,00
0301030209	Outros - SMTUC	10	0,00
0301030210	CGD - CMC -PPI 2005	481	0,00
0301030211	BPI - CMC - PROHABITA	94	0,00
0301030212	BPI - CMC - PPI 2009	46 257	0,03
0301030213	Dexia Sabadell - CMC - PPI 2007	9 593	0,01
0301030217	IHRU - Reabilitar Coimbra XXI	30 481	0,02
0301030218	Crédito Agrícola - Centro Convenções S. Francisco	18 127	0,01
0301030219	BEI/PT - 2020 - Req. Parque Manuel Braga	2 325	0,00
0301030220	BEI/PT - Dessas. e Estab. Margens Rio Mondego	6 975	0,00
0301030221	BEI/PT - Prom. Efic. Energ. Frota SMTUC II	6 301	0,00
0301030222	CGD - Aquisição imóvel	7 033	0,00
0301030299	Outros	10	0,00
0306	Outros encargos financeiros	50 000	0,03
030601	Outros encargos financeiros	50 000	0,03
04	Transferências correntes	14 048 923	8,37
0401	Sociedades e quase sociedades financeiras	248 724	0,15
040102	Privadas	248 724	0,15
0403	Administração central	1 479 421	0,88
040301	Estado	1 478 911	0,88
040305	Serviços e fundos autónomos	510	0,00
0405	Administração local	7 477 219	4,46
040501	Continente	7 477 219	4,46
04050101	Municípios	10	0,00
04050102	Freguesias	4 296 874	2,56
0405010201	Protocolos de transferência de competências	97 371	0,06
0405010299	Outras transferências	4 199 503	2,50
04050103	Serviços autónomos da administração local	2 714 534	1,62
0405010301	SMTUC	2 714 534	1,62
04050104	Associações de municípios	465 771	0,28
04050108	Outros	30	0,00
0405010801	AC, Águas de Coimbra, E.E.M.	10	0,00
0405010899	Outros	20	0,00
0407	Instituições sem fins lucrativos	4 180 043	2,49
040701	Instituições sem fins lucrativos	4 180 043	2,49
0408	Famílias	663 516	0,40
040802	Outras	663 516	0,40
05	Subsídios	6 834 946	4,07
0501	Sociedades e quase-sociedades não financeiras	20	0,00
050101	Públicas	20	0,00
05010101	Empresas públicas municipais e intermunicipais	20	0,00
0501010101	A.C., Águas de Coimbra E.E.M.	10	0,00
0501010199	Outras	10	0,00
0505	Administração Local	6 834 926	4,07
050501	Continente	6 834 926	4,07
05050101	SMTUC	6 834 926	4,07

Resumo da Despesa por Classificação Económica 2022

Unid.:€

Económica	Descrição	Dotação	Estrut. Perc.
06	Outras despesas correntes	1 244 620	0,74
0602	Diversas	1 244 620	0,74
060203	Outras	1 244 620	0,74
06020301	Outras restituições	500	0,00
06020302	IVA pago	10 000	0,01
06020304	Serviços bancários	10 000	0,01
06020305	Outras	10 000	0,01
06020399	Outras	1 214 120	0,72
Total das Despesas Correntes		114 219 657	68,09
07	Aquisição de bens de capital	40 432 889	24,10
0701	Investimentos	21 337 017	12,72
070101	Terrenos	511 106	0,30
070102	Habitacões	7 918 187	4,72
07010201	Construção	854 100	0,51
07010202	Aquisição	90 010	0,05
07010203	Reparação e beneficiação	6 974 077	4,16
070103	Edifícios	6 927 501	4,13
07010301	Instalações de serviços	683 401	0,41
07010302	Instalações desportivas e recreativas	1 277 089	0,76
07010303	Mercados e instalações de fiscalização sanitária	5 269	0,00
07010305	Escolas	2 942 971	1,75
07010307	Outros	2 018 771	1,20
070104	Construções diversas	2 907 656	1,73
07010404	Iluminação pública	20 040	0,01
07010406	Instalações desportivas e recreativas	598 030	0,36
07010409	Sinalização e trânsito	480 040	0,29
07010411	Infraestruturas para tratamento resíduos sólidos	20	0,00
07010412	Cemitérios	432 247	0,26
07010413	Outros	1 377 279	0,82
070106	Material de transporte	594 008	0,35
07010601	Recolha de resíduos	183 010	0,11
07010602	Outros	410 998	0,24
0701060201	Obras	10	0,00
0701060202	Bombeiros	240 030	0,14
0701060203	Polícia Municipal	10	0,00
0701060299	Outros	170 948	0,10
070107	Equipamento de informática	735 566	0,44
070108	Software informático	161 687	0,10
070109	Equipamento administrativo	64 900	0,04
070110	Equipamento básico	1 498 406	0,89
07011001	Equipamento de recolha de resíduos	30	0,00
07011002	Outros	1 498 376	0,89
070111	Ferramentas e utensílios	17 480	0,01
070112	Artigos e objetos de valor	10	0,00
070113	Investimentos incorpóreos	510	0,00
0703	Bens de domínio público	19 095 872	11,38
070303	Outras construções e infraestruturas	19 046 234	11,35
07030301	Viadutos, arruamentos e obras complementares	13 848 139	8,25
07030305	Parques e jardins	434 030	0,26
07030308	Viação rural	433 465	0,26
07030313	Outros	4 330 600	2,58
070305	Bens do património histórico, artístico e cultural	49 638	0,03
08	Transferências de capital	7 699 929	4,59
0801	Sociedades e quase sociedades não financeiras	21 442	0,01
080101	Públicas	21 442	0,01
08010101	Empresas públicas municipais e intermunicipais	21 442	0,01
0801010101	AC, Águas de Coimbra E.E.M.	21 442	0,01

Resumo da Despesa por Classificação Económica 2022

Unid.:€

Económica	Descrição	Dotação	Estrut. Perc.
0803	Administração Central	353 010	0,21
080301	Estado	353 010	0,21
0805	Administração local	6 891 911	4,11
080501	Continente	6 891 911	4,11
08050101	Municípios	134 000	0,08
08050102	Freguesias	5 185 295	3,09
0805010201	Contratos Interadministrativos Delegação de Competências	3 608 386	2,15
0805010299	Outras transferências	1 576 909	0,94
08050103	Serviços autónomos da administração local	1 518 314	0,91
0805010301	SMTUC	1 518 314	0,91
08050104	Associações de municípios	54 302	0,03
0807	Instituições sem fins lucrativos	433 556	0,26
080701	Instituições sem fins lucrativos	433 556	0,26
0808	Famílias	10	0,00
080802	Outras	10	0,00
11	Outras despesas de capital	1 013 982	0,60
1102	Diversas	1 013 982	0,60
110299	Outras	1 013 982	0,60
Total das Despesas de Capital		49 146 800	29,30
Total das Despesas Efetivas		163 366 457	97,38
09	Activos financeiros	879 535	0,52
0906	Empréstimos a médio e longo prazos	788 667	0,47
090608	Admin.pública-Admin.local-Continente	788 667	0,47
09060802	SMTUC	788 667	0,47
0907	Acções e outras participações	10	0,00
090702	Socied.e quase socied.não financeiras-Públicas	10	0,00
09070208	Águas do Mondego, S.A	10	0,00
0908	Unidades de participação	10	0,00
090802	Sociedades e quase sociedades não financeiras - Públicas	10	0,00
09080201	FAM - Fundo de Apoio Municipal	10	0,00
0909	Outros activos financeiros	90 848	0,05
090913	Famílias - outras	90 848	0,05
09091301	Obras coercivas	90 848	0,05
10	Passivos financeiros	3 510 291	2,09
1006	Empréstimos a médio e longo prazos	3 510 291	2,09
100603	Socied.financ.-Bancos e outras instit. financeiras	3 510 291	2,09
10060301	CGD - CMC PPI 2006	138 978	0,08
10060304	Dexia Credit Local - CMC - Estádio Cidade Coimbra	1 576 578	0,94
10060310	CGD/PPI - 2005	109 828	0,07
10060311	BPI/PROHABITA	19 537	0,01
10060312	BPI CMC - PPI 2009	654 412	0,39
10060313	Dexia Sabadell - PPI 2007	657 896	0,39
10060317	IHRU - Reabilitar Coimbra XXI	50 648	0,03
10060318	Crédito Agrícola - centro Convenções S.Francisco	182 374	0,11
10060319	BEI/PT 2020 - Req. Parque Manuel Braga	10	0,00
10060320	BEI/PT 2020 - Dessas. E Estab. Margens Rio Mondego	10	0,00
10060321	BEI/PT - Prom. Efic. Energ. Frota SMTUC II	10	0,00
10060322	CGD - Aquisição de imóvel	120 000	0,07
10060399	Outros	10	0,00
Total das Despesas Não Efetivas		4 389 826	2,62
Total do Orçamento da Despesa		167 756 283	100,00

Quadro 7.6 – Orçamento e Plano Orçamental Plurianual 2022

O Orçamento e Plano Plurianual 2022, abaixo apresentado, decorre do estipulado no ponto 46 da da NCP 26 - Contabilidade e Relato Orçamental do SNC-AP (Decreto-Lei n.º 192/2015 de 2015-09-11), e que a apresentação do Orçamento, deve ser enquadrado num plano plurianual.

Os valores previstos para o Orçamento da Receita e da Despesa para os anos seguintes (2023 a 2027), assentaram nos seguintes critérios:

Receita Corrente: Foram considerados os valores orçados em anos seguintes mantendo o valor orçamento para 2022, com exceção das transferências correntes de projetos cofinanciados em que foram considerados os valores a cobrar de acordo com os cronogramas físicos, financeiros e temporais dos respetivos projetos;

Receita de Capital: Foram considerados os valores orçados em anos seguintes mantendo o valor orçamento para 2022, com exceção das transferências de capital de projetos cofinanciados e Passivos Financeiros, em que foram considerados os valores a cobrar de acordo com os cronogramas físicos, financeiros e temporais dos respetivos projetos;

Despesa Corrente: Foram considerados os valores orçados em anos seguintes mantendo o valor orçamento para 2022 nas Despesas de funcionamento extra-GOP, com exceção de projetos das Grandes Opções, com acréscimo de despesa para anos seguintes de acordo a previsão da execução prevista;

Despesa de Capital: Foram considerados os valores orçados em anos seguintes de acordo com a previsão da execução prevista dos projetos das Grandes Opções do Plano para 2023 assim como os Passivos Financeiros.

Unid.: €

Orçamento da Receita	2022			Plano Orçamental Plurianual			
	Períodos anteriores	Período	Soma	2023	2024	2025	2026
Receita Corrente							
R01 Receita Fiscal							
R011 Impostos diretos		47 617 675	47 617 675	47 617 625	47 617 625	47 617 625	47 617 625
R012 Impostos indiretos							
R02 Contribuições para sistemas de proteção social e subsistemas de saúde							
R03 Taxas, multas e outras penalidades	2 474 088	4 111 128	6 585 216	5 964 574	5 964 574	5 964 574	5 964 574
R04 Rendimentos de propriedade	259 710	6 079 440	6 339 150	4 329 150	4 329 150	4 329 150	4 329 150
R05 Transferências e subsídios correntes							
R051 Transferências correntes							
R0511 Administrações Públicas							
R05111 Administração Central - Estado Português		35 782 044	35 782 044	34 377 768	34 252 092	34 252 092	34 252 092
R05112 Administração Central - Outras entidades		80	80				
R05113 Segurança Social		20	20				
R05114 Administração Regional							
R05115 Administração Local		2 783 502	2 783 502				
R0512 Exterior - U E							
R0513 Outras		80	80				
R052 Subsídios correntes							
R06 Venda de bens e serviços	1 305 781	5 625 990	6 931 771	5 624 850	5 624 850	5 624 850	5 624 850
R07 Outras receitas correntes	283 672	24 220 867	24 504 539	24 051 700	24 051 700	24 051 700	24 051 700
Receita de Capital							
R08 Venda de bens de investimento	242 618	110 105	352 723	110 085	110 085	110 085	110 085
R09 Transferências e subsídios de capital							
R091 Transferências de capital							
R0911 Administrações Públicas							
R09111 Administração Central - Estado Português	21 725	22 216 417	22 238 142	73 222 664	50 746 335	30 602 378	19 980 573
R09112 Administração Central - Outras entidades		10	10				
R09113 Segurança Social		20	20				
R09114 Administração Regional							
R09115 Administração Local		550 101	550 101				
R0912 Exterior - U E		0	0				
R0913 Outras		80	80	1 373 017			
R092 Subsídios de capital							
R10 Outras receitas de capital	428 165	11 753 389	12 181 554	12 000 000	12 000 000	12 000 000	12 000 000
R11 Reposições não abatidas aos pagamentos		10	10				
Receita efetiva (1)	5 015 759	160 850 958	165 866 717	208 671 433	184 696 411	164 552 454	153 930 649
Receita não efetiva (2)							
R12 Receita com ativos financeiros		12 060	12 060	12 000	12 000	12 000	12 000
R13 Receita com passivos financeiros		1 877 506	1 877 506				
R14 Saldo da gerência anterior - operações orçamentais							
Receita Total (3) = (1) + (2)	5 015 759	162 740 524	167 756 283	208 683 433	184 708 411	164 564 454	153 942 649

Unid.: €

Orçamento da Despesa	2022			Plano Orçamental Plurianual			
	Períodos anteriores	Período	Soma	2023	2024	2025	2026
Despesa Corrente							
D01 Despesas com o pessoal							
D011 Remunerações Certas e Permanentes		30 823 004	30 823 004	30 822 954	30 822 954	30 822 954	30 822 954
D012 Abonos Variáveis ou Eventuais		2 004 300	2 004 300	2 002 200	2 002 200	2 002 200	2 002 200
D013 Segurança Social		9 106 108	9 106 108	9 106 068	9 106 068	9 106 068	9 106 068
D02 Aquisição de bens e serviços		49 956 154	49 956 154	51 926 067	50 254 081	50 774 300	49 765 184
D03 Juros e outros encargos		201 602	201 602	201 562	201 562	201 562	201 081
D04 Transferências e subsídios correntes							
D041 Transferências correntes							
D0411 Administrações Públicas							
D04111 Administração Central - Estado Português		1 478 911	1 478 911	596 805	596 805	596 805	596 805
D04112 Administração Central - Outras entidades		510	510	500	500	500	500
D04113 Segurança Social							
D04114 Administração Regional							
D04115 Administração Local		7 477 219	7 477 219	110 160	103 500	104 633	54 633
D0412 Entidades do setor não lucrativo		4 180 043	4 180 043	1 606 157	1 281 207	1 125 457	1 125 707
D0413 Famílias		663 516	663 516	548 736	543 746	548 736	543 746
D0414 Outras		248 724	248 724				
D042 Subsídios correntes		6 834 946	6 834 946	6 684 916	6 684 916	6 684 916	6 684 916
D05 Outras despesas correntes		1 244 620	1 244 620	1 294 300	1 294 300	1 294 300	1 294 300
Despesa de Capital							
D06 Aquisição de bens de capital		40 432 889	40 432 889	95 269 195	75 488 279	57 115 230	45 937 600
D07 Transferência e subsídios de capital							
D071 Transferências de capital							
D0711 Administrações Públicas							
D07111 Administração Central - Estado Português		353 010	353 010	176 500	176 500		
D07112 Administração Central - Outras entidades							
D07113 Segurança Social							
D07114 Administração Regional							
D07115 Administração Local		6 891 911	6 891 911	249 061	5 000	5 000	
D0712 Entidades do setor não lucrativo		433 556	433 556	153 500	153 500	153 500	148 500
D0713 Famílias		10	10	25 000	25 000	25 000	25 000
D0714 Outras		21 442	21 442				
D072 Subsídios de capital			0				
D08 Outras despesas de capital		1 013 982	1 013 982	4 108 001	1 975 040	10 040	1 750 030
Despesa efetiva (4)		163 366 457	163 366 457	204 881 682	180 715 158	160 571 201	150 059 224
Despesa não efetiva (5)							
D09 Despesa com ativos financeiros		879 535	879 535	100 000	100 000	100 000	100 000
D10 Despesa com passivos financeiros		3 510 291	3 510 291	3 701 751	3 893 253	3 893 253	3 783 425
Despesa total (6) = (4) + (5)		167 756 283	167 756 283	208 683 433	184 708 411	164 564 454	153 942 649
Saldo Total (3) - (6)		-5 015 759					
Saldo Global (1) - (4)		-2 515 499	2 500 260	3 789 751	3 981 253	3 981 253	3 871 425
Despesa primária		163 164 855	163 164 855	204 680 120	180 513 596	160 369 639	149 858 143
Saldo Corrente	4 323 251	12 001 169	16 324 420	17 065 242	18 948 152	18 577 560	19 641 897
Saldo de Capital	692 508	-14 516 678	-13 824 170	-13 275 491	-14 966 899	-14 596 307	-15 770 472
Saldo primário	5 015 759	-2 313 897	2 701 862	3 991 313	4 182 815	4 182 815	4 072 506

O Órgão Executivo

Em de de

.....

O Órgão Deliberativo

Em de de

.....

Desenvolvimento do Orçamento da Receita

Município de Coimbra

ORÇAMENTO PARA O ANO 2022 - Receita

Código	Designação	Montante
Class. Económica		€
01	Impostos directos	
0102	Outros	
010202	Imposto Municipal sobre Imóveis	25 876 481
010203	Imposto Único de Circulação	3 933 716
010204	Imposto Municipal sobre Transm. Onerosas Imóveis	14 113 428
010205	Derrama	3 694 000
010207	Impostos abolidos	
01020701	Contribuição Autárquica	10
01020702	Imposto Municipal de Sisa	10
01020703	Imposto municipal sobre veículos	10
01020799	Outros impostos abolidos	10
010299	Impostos directos diversos	10
	Total do Capítulo Económico 01:	47 617 675
04	Taxas, multas e outras penalidades	
0401	Taxas	
040123	Taxas específicas das autarquias locais	
04012301	Mercados e feiras	
0401230101	Mercado Municipal D. Pedro V	19 819
0401230199	Outras	106 791
04012302	Loteamentos e obras	1 396 242
04012303	Ocupação da via pública	2 786 369
04012304	Animais	10
04012305	Caça e pesca	10
04012306	Saneamento	10
04012308	Taxa Municipal de Direitos de Passagem (TMDP)	38 986
04012399	Outras	
0401239901	Taxa de depósito da ficha técnica da habitação	10
0401239902	Taxa pela emissão do certificado de registo	698
0401239903	Taxa de Gestão de Resíduos	335 000
0401239904	Taxa de Proteção Civil	10
0401239905	Taxa Turística	10
0401239906	Publicidade	563 487
0401239907	Utilização da rede viária municipal	10
0401239908	Controlo metrológico	10
0401239909	Cemitérios - licenças obras, jazigos e sepulturas	10

Município de Coimbra

ORÇAMENTO PARA O ANO 2022 - Receita

Código	Designação	Montante
Class. Económica		€
0401239910	Emolumentos e taxas de secretaria	6 826
0401239911	Inspeção e fiscalização de elevadores	51 435
0401239912	Cobrança Polícia Municipal - remoção de veículos	23 886
0401239999	Taxas Diversas	971 554
0402	Multas e outras penalidades	
040201	Juros de mora	8 350
040202	Juros compensatórios	10
040204	Coimas e penalidades por contra-ordenações	235 163
040299	Multas e penalidades diversas	40 510
	Total do Capítulo Económico 04:	6 585 216
05	Rendimentos da propriedade	
0501	Juros-Sociedades e quase-socied.não financeiras	
050101	Públicas	82 650
050102	Privadas	10
0502	Juros-Sociedades financeiras	
050201	Bancos e outras instituições financeiras	18 000
050202	Companhias de seguros e fundos de pensões	10
0503	Juros-Administrações Públicas	
050301	Administração central-Estado	10
050302	Administração central-Serviços e fundos autónomos	10
050303	Administração regional	10
050304	Administração local-Continente	
05030401	Empréstimos	
0503040103	BEI/PT2020 -Pro.Efic.Energ.Frota SMTUC II(AD&C,IP)	6 300
0503040199	Outros	10
0505	Juros-Famílias	10
0507	Dividend.partic.lucros socied.quase-soc.nãofinanc.	
050701	Empresas públicas	
05070101	ERSUC - Resíduos Sólidos do Centro, SA	31 200
05070102	Águas do Mondego, S.A.	10
05070199	Outras	10
050702	Empresas públicas municipais e intermunicipais	
05070201	A.C., Águas de Coimbra, E.M.	10
05070299	Outros	10
050703	Empresas privadas	

Município de Coimbra

ORÇAMENTO PARA O ANO 2022 - Receita

Código	Designação	Montante
Class. Económica		€
05070301	MAC - Mercado Abastecedor de Coimbra, SA	9 000
05070302	Lusitâniagás - Companhia de Gás do Centro, S.A.	70 000
05070399	Outros	10
0509	Participações nos lucros de administ. públicas	
050999	Outras	
05099901	Fundo de Apoio Municipal (FAM)	10
05099999	Outros	10
0510	Rendas	
051001	Terrenos	10
051002	Activos no subsolo	10
051003	Habitações	
05100301	Rendas - fogos	10
05100302	Outras	10
051004	Edifícios	
05100401	Direitos de superfície	282 000
05100499	Outros	10
051005	Bens de domínio público	
05100501	Renda da EDP pela concessão do património de B.T.	3 460 172
05100599	Outros	10
051099	Outros	
05109901	Concessões	
0510990101	Estádio Municipal de Coimbra	10
0510990102	Estádio Municipal Sérgio Conceição	10
0510990104	Complexo Olímpico de Piscinas Municipais	10
0510990105	Piscinas Municipais Luís Lopes da Conceição	10
0510990106	Piscinas Municipais Rui Abreu	10
0510990107	Pavilhão Municipal Multidesportos Mário Mexia	10
0510990108	Patr.infraest.baixa para Águas de Coimbra, E.M.	79 254
0510990110	Parque Verde do Mondego	153 293
0510990111	Comerciais - Bar Praça República	170 825
0510990112	Abastecimento de combustíveis	1 750 000
0510990116	Parque de Campismo	51 961
0510990117	Convento S. Francisco	145 215
0510990118	Mercado Municipal D. Pedro V	29 000
0510990199	Outras	10

Município de Coimbra

ORÇAMENTO PARA O ANO 2022 - Receita

Código	Designação	Montante
Class. Económica		€
05109999	Outros	10
	Total do Capítulo Económico 05:	6 339 150
06	Transferências correntes	
0601	Sociedades e quase-sociedades não financeiras	
060101	Públicas	
06010101	Empresas públicas	
0601010199	Outros	10
06010102	Empresas públicas municipais e intermunicipais	10
06010199	Outras	10
060102	Privadas	
06010299	Outros	10
0602	Sociedades financeiras	
060201	Bancos e outras instituições financeiras	10
060202	Companhias de seguros e fundos de pensões	10
0603	Administração central	
060301	Estado	
06030101	Fundo de Equilíbrio Financeiro	5 473 577
06030102	Fundo Social Municipal	1 224 144
06030103	Participação fixa no IRS	13 495 213
06030106	Transferência de Competências - Lei 50/2018	
0603010601	Educação	10 666 947
0603010602	Saúde	1 724 916
0603010699	Outras competências	10
06030107	Participação no IVA-art. 26º-A da Lei n.º 73/2013	537 295
06030199	Outras	
0603019901	Pré Escolar e 1º CEB - participações (DGESTE)	1 100 000
0603019907	1º CEB - Regime de Fruta Escolar (IFAP, I.P.)	30 000
0603019912	Comparticipação ao arrendamento IHRU/PROHABITA	10
0603019914	Feira de Artesão-Feira Cultural de Coimbra(IEFP)	10
0603019921	Coimbra + Turismo (Turismo de Portugal)	16 887
0603019922	Apoio - Campanha esterilização de cães e gatos	10
060306	Estado-Particip.comunit.projectos co-financiados	
06030601	FSE - Fundo Social Europeu	
0603060199	Outros	10
06030602	FEDER - Fundo Europeu Des. Regional	

Município de Coimbra

ORÇAMENTO PARA O ANO 2022 - Receita

Código	Designação	Montante
Class. Económica		€
0603060299	Outras	10
06030603	Portugal 2020 - PO Comp.Internacion.(Compete 2020)	
0603060399	Operações diversas	10
06030604	Portugal 2020 - PO Capital Humano (POCH)	
0603060499	Operações diversas	10
06030605	Portugal 2020 - PO Incl. Social e Emprego (POISE)	
0603060502	Projeto Mediadores Municipais e Interculturais	180 647
0603060599	Operações diversas	10
06030607	Portugal 2020 - PO Regional do Centro(Centro 2020)	
0603060701	Lugares Património Mundial do Centro	81 797
0603060702	Planos Int. e Inov. Combate Insuc.Escolar (CIM-RC)	332 847
0603060703	PEPAL 6ª Edição 2ª fase 2019	246 500
0603060704	Projeto ARTÉRIA	1 865
0603060705	Sítios Mágicos - Magical Places	12 524
0603060706	Marcos Históricos - Romanização	38 054
0603060707	Lugares Património M.Centro - Rede Cultural 2.0	39 123
0603060708	Sistemas Informação Cadastral Simplif. Municipal	182 370
0603060709	Planos Int. e Inov.Combate Insuc.Escolar PIICIE II	182 750
0603060799	Operações diversas	10
06030608	Portugal 2020 - Programa de Desenvol. Rural (PDR)	
0603060899	Operações diversas	10
06030609	Portugal 2020 - PO Assistência Técnica (POAT)	
0603060901	Apoio COVID-19	214 338
0603060999	Operações diversas	10
06030610	POCTE - PO Transf.Esp.-Port.POCTEP (Interreg E.P.)	
0603061099	Operações diversas	10
06030611	POCTE - PO Transn.Sudoeste Europeu (InterregSUDOE)	
0603061199	Operações diversas	10
06030612	POCTE - PO Transnacional Espaço Atlântico	
0603061299	Operações diversas	10
06030613	POCTE - PO Transnac. Mediterrâneo (Interreg Med)	
0603061399	Operações diversas	10
06030614	POCTE - PO Interregional (Interreg Europe)	
0603061499	Operações diversas	10
06030615	POCTE - PO Programa Espon 2020	

Município de Coimbra

ORÇAMENTO PARA O ANO 2022 - Receita

Código	Designação	Montante
Class. Económica		€
0603061599	Operações diversas	10
06030616	POCTE - Programa Urbact	
0603061699	Operações diversas	10
06030617	POCTE - Programa Interact	
0603061799	Operações diversas	10
06030618	Programa Fundo de Auxílio Pessoas mais Carenciadas	
0603061899	Operações diversas	10
06030619	Programa Europeu - Horizonte 2020	
0603061999	Operações diversas	10
06030620	Outros programas Europeus	
0603062099	Operações diversas	10
06030621	Associação Desenvolvimento Económico (ADL)	10
06030699	Outros	10
060307	Serviços e fundos autónomos	
06030701	Transferências de competências - Lei n.º 50/2018	10
06030702	INEM	10
06030703	Autoridade Nacional de Proteção Civil	10
06030704	IFAP/F.FI Perm.- Programa Sapadores Florestais	10
06030705	Gabinete Técnico Florestal -F.Florestal Permanente	10
06030707	ICN/FFP - Apoio destruição ninhos vespa velutina	10
06030799	Outras	10
060309	Serv.fund.autón.-Subsist.prot.famíl.polít.act.EFP	10
0605	Administração local	
060501	Continente	
06050101	Municípios	10
06050102	Freguesias	10
06050103	Serviços Autónomos da Administração Local	10
06050104	Associação de Municípios	
0605010401	CIM-RC - PART Transportes Públicos	1 751 867
0605010402	Prog. Reforço Oferta Transp. Público (PROTransP)	671 595
0605010403	Antigo Passe Combatentes	360 000
0605010499	Outros	10
0606	Segurança social	
060601	Sistemas Solidar.Seg.Social-Crianças e jov. risco	10
060604	Outras transferências	10

Município de Coimbra

ORÇAMENTO PARA O ANO 2022 - Receita

Código	Designação	Montante
Class. Económica		€
0607	Instituições sem fins lucrativos	
060701	Instituições sem fins lucrativos	10
0608	Famílias	
060801	Famílias	10
	Total do Capítulo Económico 06:	38 565 726
07	Venda de bens e serviços correntes	
0701	Venda de bens	
070101	Material de escritório	10
070102	Livros e documentação técnica	10
070103	Publicações e impressos	2 850
070104	Fardamentos e artigos pessoais	10
070105	Bens inutilizados	10
070106	Produtos agrícolas e pecuários	10
070107	Produtos alimentares e bebidas	10
070108	Mercadorias	900
070109	Matérias de consumo	10
070110	Desperdícios, resíduos e refugos	36 000
070111	Produtos acabados e intermédios	10
070199	Outros	
07019901	Livretes e chapas de identificação	10
07019902	Chapas, braçadeiras e selos de garantia	10
07019999	Outros	100
0702	Serviços	
070201	Aluguer de espaços e equipamentos	
07020101	Estádio Municipal "Cidade de Coimbra"	10
07020102	Estádio Municipal "Sérgio Conceição"	10
07020103	Centro Olímpico de Piscinas Municipais	10
07020104	Piscinas Municipais Luís Lopes da Conceição	1 081
07020105	Piscinas Municipais Rui Abreu	10
07020106	Pavilhão Municipal Multidesportos Mário Mexia	10
07020107	Aluguer de salas	3 730
07020108	Outros espaços	3 692
07020109	Aluguer de equipamento	3 232
07020110	Aluguer de salas no Convento S. Francisco	180 780
07020199	Outros alugueres	570

Município de Coimbra

ORÇAMENTO PARA O ANO 2022 - Receita

Código	Designação	Montante
Class. Económica		€
070203	Vistorias e ensaios	10
070204	Serviços de laboratório	10
070205	Actividades de saúde	10
070206	Reparações	10
070207	Alimentação e alojamento	10
070208	Serv.sociais,recreativos,culturais e de desporto	
07020801	Serviços sociais (comparticipação privados)	
0702080101	Serv.apoio família-Prol.horário/Finan.Ref.-Pré-Esc	256 497
0702080102	Serv.apoio família-finan.refeições 1º CEB	173 715
0702080103	Lanche Escolar	39 407
0702080104	Descent. comp. educação (2º/3º CEB, Sec. e outros)	550 000
0702080199	Outros	280
07020802	Serviços recreativos	10
07020803	Serviços culturais	
0702080301	Programação cultural Convento S. Franc./Bilheteira	85 000
0702080302	Outros	12 320
07020804	Serviços desportivos	
0702080401	Estádio Municipal "Cidade de Coimbra"	837
0702080402	Estádio Municipal "Sérgio Conceição"	8 048
0702080403	Complexo Olímpico de Piscinas Municipais	335 200
0702080404	Piscinas Municipais Luís Lopes da Conceição	115 743
0702080405	Piscinas Municipais Rui Abreu	363 341
0702080406	Pavilhão Municipal Multidesportos Mário Mexia	12 600
0702080407	Piscina de Celas	755
0702080499	Outros serviços desportivos	3 232
070209	Serviços específicos das autarquias	
07020901	Saneamento	
0702090101	Inspecção e fiscalização a pedido dos interessados	10
0702090102	Sentinas e balneários	500
07020902	Resíduos Sólidos	
0702090201	RSU - Remoção especial	46 610
0702090202	Resíduos Sólidos não Urbanos	10
0702090203	Utilização do aterro sanitário	1 224
0702090204	Tarifa de Resíduos Sólidos	4 050 000
0702090299	Outros	10

Município de Coimbra

ORÇAMENTO PARA O ANO 2022 - Receita

Código	Designação	Montante
Class. Económica		€
07020903	Transportes colectivos de pessoas e mercadorias	10
07020904	Trabalhos por conta de particulares	
0702090499	Outros	10
07020905	Cemitérios	62 000
07020906	Mercados e feiras	
0702090601	Mercado Municipal D. Pedro V	4 000
0702090602	Outros mercados	10
0702090603	Feiras e venda ambulante	10
07020907	Parques de estacionamento	10
07020908	Parques de campismo	10
07020999	Outros	
0702099901	Tratamento, recolha, guarda de alimentos e animais	12 073
0702099902	Emolumentos contados ao notário privativo	10
0702099999	Outros	1 000
070299	Outros	
07029902	Encargos de cobrança de receitas	10
07029999	Outros	116 957
0703	Rendas	
070301	Habitações	
07030101	Bairros Municipais	386 167
07030102	Antecipação de rendas/habitações	10
070302	Edifícios	27 000
070399	Outras	34 000
	Total do Capítulo Económico 07:	6 931 771
08	Outras receitas correntes	
0801	Outras	
080199	Outras	
08019901	Indemniz.deterioração, roubo extravio bens patrim.	12 500
08019902	Indem.estrag.prov.outrém viat.outr.equip.aut.local	14 185
08019903	IVA reembolsado	228 734
08019904	Contratos	10
08019905	Micro-Prod.energia eléct.escolas(parceria privado)	35 000
08019906	Contrato de locação operacional	10
08019907	Outras indemnizações processos judiciais em curso	10

Município de Coimbra

ORÇAMENTO PARA O ANO 2022 - Receita

Código	Designação	Montante
Class. Económica		€
08019999	Diversas	24 214 090
	Total do Capítulo Económico 08:	24 504 539
	Total das Receitas Correntes:	130 544 077
09	Venda de bens de investimento	
0901	Terrenos	
090101	Sociedades e quase-sociedades não financeiras	
09010199	Outros terrenos	347 890
090110	Famílias	4 813
0902	Habitações	
090210	Famílias	
09021001	Venda Habitações Bairros Sociais	10
09021099	Diversos	10
	Total do Capítulo Económico 09:	352 723
10	Transferências de capital	
1001	Sociedades e quase-sociedades não financeiras	
100101	Públicas	
10010101	Empresas públicas	
1001010101	Integração Tarifária PEDU Fase 1 (SMM, S.A.)	10
10010102	Empresas públicas municipais e intermunicipais	10
10010199	Outras	10
100102	Privadas	
10010201	Diversas	10
10010202	Outros	10
1002	Sociedades financeiras	
100201	Bancos e outras instituições financeiras	10
100202	Companhias de seguros e fundos de pensões	10
1003	Administração central	
100301	Estado	
10030101	Fundo de Equilíbrio Financeiro	608 175
10030102	Fundo de Financiamento da Descentralização	10
10030103	Fundo de Base Municipal	10
10030104	Cooperação Técnica e Financeira	
1003010401	Contrato-Programa Inst. Água e ARHC de 07/12/2004	10
1003010402	Contrato-Programa - CRO Municipal - CCDRC/DGAL	10

Município de Coimbra

ORÇAMENTO PARA O ANO 2022 - Receita

Código	Designação	Montante
Class. Económica		€
1003010403	Min.Saúde-D.G.I.E.S. Hosp.Pediátrico Prot.11.04.04	10
1003010404	Cont-Prog. ARSS 27.03.09 - Equip.Ext.Saúde Ceira	10
1003010405	Novo Conserv. Música (Protocolo CMC/DREC 07.04.03)	10
1003010406	Veículos elétricos (Fundo Ambiental)	26 874
1003010409	Contrato Programa - Furacão Leslie (DGAL/CCDR-C)	10
1003010410	Inst. software inv.gestão coleções - ProMuseus2019	60
1003010416	Santa-Clara-a-Velha - obra - Cont.Interad. (DGPC)	10
1003010417	Museu Machado de Castro - obra - Cont.Int. (DGPC)	10
1003010418	Museu Machado de Castro - WiFi - Cont.Int. (GEPAC)	10
1003010419	Santa-Clara-a-Velha - WiFi - Cont.Int. (GEPAC)	10
1003010499	Diversas	10
10030105	Art. 35 n.º 3 Lei 73/2013 (excedente Imp.Estado)	10
10030106	Transferência de competências - Lei n.º 50/2018	10
10030199	Outras	10
100307	Estado-Particip.comunitária project.co-financiados	
10030701	FEDER - Fundo Europeu Desenv.Regional (QREN 07-14)	
1003070199	Outros FEDER	10
10030704	Portugal 2020 - PO Comp. e Internac. (POCompete)	
1003070499	Operações diversas	10
10030705	Portugal 2020 - PO Capital Humano (POCH)	
1003070599	Operações diversas	10
10030706	Portugal 2020 - PO Incl. Social e Emprego (POISE)	
1003070699	Operações diversas	10
10030707	Portugal 2020 - PO Sust.Efici.Usos Recursos(POSEUR)	
1003070701	Viatura Tanque Tático Florestal (VTTF)	10
1003070702	Desassoreamento e estabilização dos muros Rio Mond	2 926 853
1003070703	Recolha seletiva RUB'S (Resid.Urb.Biod.- POSEUR)	461 373
1003070799	Operações diversas	10
10030708	Portugal 2020 - PO Regional do Centro(Centro 2020)	
1003070801	Centro Escolar do Loreto (Pacto CIM-RC)	10
1003070802	Igreja Convento S.Francisco (Pacto CIM-RC)	66 698
1003070803	Caminhos Ped.C.Celas/B.,Arreg. Loios(PEDU- Fase 1)	1 062 677
1003070804	Ciclovía-CoimbraB/V.Flores/Portela (PEDU- Fase 1)	10
1003070805	Integração Tarifária - SMTUC (PEDU - Fase 1)	845 135
1003070806	Integração Tarifária - SMM, S.A. (PEDU Fase 1)	10

Município de Coimbra

ORÇAMENTO PARA O ANO 2022 - Receita

Código	Designação	Montante
Class. Económica		€
1003070807	Informação em Tempo Real (PEDU - Fase 1)	10
1003070809	Interface Intermodal Coimbra Norte (PEDU - Fase 1)	7 061
1003070811	Postos Parqueamento de Bicicletas (PEDU - Fase 1)	91 762
1003070812	Encosta Sofia-R.Pedro, Mont., L.Carmo (PEDU - Fase 1)	18 693
1003070813	Refuncionalização Mercado D.Pedro V (PEDU- Fase 1)	108 525
1003070814	Req.Praça Arnado e R. Simões Castro (PEDU - Fase1)	16 859
1003070815	Requalificação Parque Manuel Braga (PEDU- Fase1)	2 010 729
1003070816	Requalificação do Terreiro da Erva (PEDU - Fase 1)	21 726
1003070817	Residência Ganhar Autonomia (PEDU - Fase 1)	445 973
1003070818	Rua para Todos - Baixa e Rio (PEDU - Fase 1)	537 159
1003070819	Rua para Todos - Alta (PEDU - Fase 1)	58 993
1003070820	Valoriz.imag.cidade qual.esp.público(PEDU - Fase1)	14 717
1003070821	Valorização do largo da Sé Velha (PEDU - Fase 1)	350 000
1003070822	Val.Perc.Univ.-R.e Lg Quebra Costas (PEDU-Fase1)	253 050
1003070823	Valoriz. e revit. Praça do Comércio (PEDU- Fase 1)	10
1003070824	Reab.ed..social B.Rosa, Ing., ex-IGAPH(PEDU-Fase1)	551 687
1003070825	Reab. espaço púb.B.Rosa, Ing., ex-IGAPH(PEDU-Fase 1)	510 017
1003070826	Região de Coimbra 2.X (Pacto CIM-RC)	8 852
1003070827	Valoriz. Caminhos de Fátima(Centro2020/Parceria)	10
1003070828	Val.Perc.Univ.-R.B.Carneiro...R.S.João(PEDU-Fase1)	692 386
1003070831	Ponte Pedonal P.Fluvial Torres Mond.(Pacto CIM-RC)	10
1003070832	Lig.R.Olímpio Nicolau F./Av.F.Mag. (PEDU - Fase 1)	22 217
1003070833	Caminhos Ped.St Clara/Calçada S.Isabel(PEDU-Fase1)	486 966
1003070834	Encosta da Sofia-L.Carmo à R. Aveiro (PEDU- Fase2)	10
1003070835	Eficiência energética - B.Rosa (CENTRO 2020)	1 258 771
1003070836	Eficiência energética - B. Ingote (CENTRO 2020)	697 950
1003070837	Eficiência energética - B.Conchada (CENTRO 2020)	192 756
1003070840	Remoção Fibrocimento-ES Jaime Cortesão (PDCT)	517
1003070841	Remoção Fibrocimento-EB Ceira (PDCT)	10
1003070842	Remoção Fibrocimento-EB n.º2 S.Silvestre (PDCT)	10
1003070843	Remoção Fibrocimento-EB n.º2 Taveiro (PDCT)	10
1003070844	Remoção Fibrocimento-EB Eugénio de Castro (PDCT)	10
1003070845	Remoção Fibrocimento-EB Trouxemil (PDCT)	10
1003070847	Remoção Fibrocimento- J.I. Sólum (PDCT)	4 547
1003070849	Circular na Alta (PEDU - Fase 2)	10

Município de Coimbra

ORÇAMENTO PARA O ANO 2022 - Receita

Código	Designação	Montante
Class. Económica		€
1003070850	Gestão de Tráfego (PEDU - Fase 2)	10
1003070851	Mobilidade Digital (PEDU - Fase 2)	10
1003070852	Centro de Doc. Estudos da Cidade (PEDU - Fase 2)	10
1003070853	Igreja S. Salvador (CENTRO 2020)	307 202
1003070854	Igreja de S. Bartolomeu (CENTRO 2020)	406 560
1003070855	Elevador junto às escadas Monumentais(CENTRO 2020)	10
1003070856	Judeus de Coimbra (CENTRO 2020)	62 757
1003070857	Centro Escolar de Cernache (CENTRO 2020)	946 755
1003070858	Casa Criança Taveiro/Ext.Saúde Taveiro CENTRO 2020	474 240
1003070859	Centro Escolar de Antuzede (PDCT)	357 353
1003070860	Escola Básica da Sólum n.º10 (PDCT)	628 453
1003070897	Outras operações PEDU	21 735
1003070899	Operações diversas	10
10030709	Portugal 2020 - Programa de Desenvol. Rural (PDR)	
1003070999	Operações diversas	10
10030710	Portugal 2020 - PO Assistência Técnica (POAT)	
1003071099	Operações diversas	10
10030711	POCTE - PO Transf.Esp.-Port.POCTEP (Interreg E.P.)	
1003071199	Operações diversas	10
10030712	POCTE - PO Transn.Sudoeste Europeu (InterregSUDOE)	
1003071299	Operações diversas	10
10030713	POCTE - PO Transnacional Espaço Atlântico	
1003071399	Operações diversas	10
10030714	POCTE - PO Transnac. Mediterrâneo (Interreg Med)	
1003071499	Operações diversas	10
10030715	POCTE - PO Interregional (Interreg Europe)	
1003071599	Operações diversas	10
10030716	POCTE - PO Programa Espon 2020	
1003071699	Operações diversas	10
10030717	POCTE - Programa URBACT	
1003071799	Operações diversas	10
10030718	POCTE - Programa Interact	
1003071899	Operações diversas	10
10030719	Programa Fundo de Auxílio Pessoas mais Carentes	
1003071999	Operações diversas	10

Município de Coimbra

ORÇAMENTO PARA O ANO 2022 - Receita

Código	Designação	Montante
Class. Económica		€
10030720	Programa Europeu - Horizonte 2020	
1003072099	Operações diversas	10
10030721	PRR - Programa "1º Direito"	
1003072101	Bairro de Celas - 18 habitações	224 276
1003072102	Bairro da Rosa - 15 habitações	960 853
1003072103	Bairro Fonte do Castanheiro - 33 habitações	1 510 197
1003072104	Edifício no Largo do Romal, 26	318 347
1003072105	Edifício na Rua Direita, 80-82A e Rua Nova, 44-46	289 386
1003072106	Edifício "Casa das Talhas" R.Fernandes Tomás 58-66	1 369 710
1003072199	Operações diversas	10
10030722	Associação Desenvolvimento Económico (ADL)	10
10030799	Outros - Partic. Comunitária	10
100308	Serviços e fundos autónomos	
10030801	Transferências de competências - Lei n.º 50/2018	10
1005	Administração local	
100501	Continente	
10050101	Municípios	10
10050102	Freguesias	10
10050104	Associações de Municípios	
1005010401	CIM-RC - PART Transportes Públicos	550 061
1005010499	Outros	10
10050199	Outros	10
1006	Segurança Social	
100601	Sistema de solidariedade e segurança social	10
100605	Outras transferências	10
1007	Instituições sem fins lucrativos	
100701	Instituições sem fins lucrativos	
10070199	Outros	10
	Total do Capítulo Económico 10:	22 788 353
13	Outras receitas de capital	
1301	Outras	
130101	Indemnizações	2 101 178
130102	Activos incorpóreos	10
130199	Outras	10 080 366
	Total do Capítulo Económico 13:	12 181 554

Município de Coimbra

ORÇAMENTO PARA O ANO 2022 - Receita

Código	Designação	Montante
Class. Económica		€
15	Reposições não abatidas nos pagamentos	
1501	Reposições não abatidas nos pagamentos	
150101	Reposições não abatidas nos pagamentos	10
	Total do Capítulo Económico 15:	10
	Total das Receitas de Capital:	35 322 640
11	Activos financeiros	
1105	Empréstimos a curto prazo	
110506	Admin.Pública-Admin.local-Continente	
11050601	AC, Águas de Coimbra, E.M.	10
11050602	SMTUC	10
11050699	Outros	10
1106	Empréstimos a médio e longo prazos	
110606	Admin.Pública-Admin.local-Continente	
11060603	BEI/PT2020 -Pro.Efic.Energ.Frota SMTUC II(AD&C,IP)	10
11060699	Outros	10
1111	Outros activos financeiros	
111110	Famílias	
11111001	Obras Coercivas	12 000
11111099	Outras	10
	Total do Capítulo Económico 11:	12 060
12	Passivos financeiros	
1206	Empréstimos a médio e longo prazos	
120602	Sociedades financeiras	
12060201	BEI/PT2020 - Req. Parque Manuel Braga(AD&C,IP)	435 447
12060202	BEI/PT2020 - Des.Est.Margens Rio Mondego(AD&C,IP)	653 282
12060203	BEI/PT2020 -Pro.Efic.Energ.Frota SMTUC II(AD&C,IP)	788 667
12060204	PRR - Programa "1º Direito"	
1206020401	Bairro de Celas - 18 habitações	10
1206020402	Bairro da Rosa - 15 habitações	10
1206020403	Bairro Fonte do Castanheiro - 33 habitações	10
1206020404	Edifício no Largo do Romal, 26	10
1206020405	Edifício na Rua Direita, 80-82A e Rua Nova, 44-46	10
1206020406	Edifício "Casa das Talhas" R.Fernandes Tomás 58-66	10
12060299	Outros	10

Município de Coimbra

ORÇAMENTO PARA O ANO 2022 - Receita

Código	Designação	Montante
Class. Económica		€
1207	Outros passivos financeiros	
120706	Admin.Pública-Admin.local-Continente	
12070601	CMC	
1207060101	IHRU - 1º direito (PRR)	10
1207060199	Outros	10
12070604	SMTUC	10
12070699	Outros	10
	Total do Capítulo Económico 12:	1 877 506
	Total das Receitas não Efetivas:	1 889 566
	Total das Receitas Correntes:	130 544 077
	Total das Receitas de Capital:	35 322 640
	Total das Receitas Efetivas:	165 866 717
	Total das Receitas Não Efetivas:	1 889 566
	Total do Orçamento da Receita:	167 756 283

Desenvolvimento do Orçamento da Despesa

Município de Coimbra

ORÇAMENTO PARA O ANO 2022 - Despesa

Código	Designação	Montante
Class. Orgânica/Económica		€
01	Administração Autárquica	
0101	Assembleia Municipal	
0101 01	Despesas com o pessoal	
0101 0102	Abonos variáveis ou eventuais	
0101 010202	Horas extraordinárias	4 000
0101 010204	Ajudas de custo	2 000
0101 010213	Outros suplementos e prémios	
0101 01021302	Outros suplementos e prémios	32 000
	Total do Capítulo Económico 01:	38 000
0101 02	Aquisição de bens e serviços	
0101 0201	Aquisição de bens	
0101 020121	Outros bens	100
	Total do Capítulo Económico 02:	100
	Total das Despesas Correntes Orgânica 0101:	38 100
	Total da Divisão Orgânica 0101:	38 100
0102	Câmara Municipal	
0102 01	Despesas com o pessoal	
0102 0102	Abonos variáveis ou eventuais	
0102 010202	Horas extraordinárias	48 000
0102 010204	Ajudas de custo	8 600
0102 010213	Outros suplementos e prémios	
0102 01021302	Outros suplementos e prémios	12 000
	Total do Capítulo Económico 01:	68 600
0102 02	Aquisição de bens e serviços	
0102 0201	Aquisição de bens	
0102 020115	Prémios, condecorações e ofertas	6 000
0102 020119	Artigos honoríficos e de decoração	24 100
0102 020121	Outros bens	3 660
0102 0202	Aquisição de serviços	
0102 020201	Encargos das instalações	
0102 02020103	Fornecimento de água	740 000
0102 020203	Conservação de bens	
0102 02020302	Conservação de equipamento básico	10
0102 020204	Locação de edifícios	43 010

Município de Coimbra

ORÇAMENTO PARA O ANO 2022 - Despesa

Código	Designação	Montante
Class. Orgânica/Económica		€
0102 020208	Locação de outros bens	10
0102 020212	Seguros	
0102 02021202	Acidentes pessoais	300
0102 020214	Estudos, pareceres, projetos e consultadoria	40 010
0102 020217	Publicidade	110
0102 020220	Outros trabalhos especializados	10
0102 020225	Outros serviços	
0102 02022504	Anúncios, publicações e assinaturas	2 000
0102 02022507	Manut. e rep. de condutas águas pluviais pela A.C.	60 010
0102 02022599	Outros	802 096
	Total do Capítulo Económico 02:	1 721 326
0102 04	Transferências correntes	
0102 0401	Sociedades e quase sociedades não financeiras	
0102 040102	Privadas	248 714
0102 0403	Administração central	
0102 040301	Estado	10
0102 0405	Administração local	
0102 040501	Continente	
0102 04050101	Municípios	10
0102 04050102	Freguesias	
0102 0405010201	Protocolos de transferência de competências	97 371
0102 0405010299	Outras transferências	4 199 503
0102 04050103	Serviços autónomos da administração local	
0102 0405010301	SMTUC	2 714 534
0102 04050104	Associações de municípios	465 771
0102 04050108	Outros	
0102 0405010801	AC - Águas de Coimbra, E.M.	10
0102 0405010899	Outros	20
0102 0407	Instituições sem fins lucrativos	
0102 040701	Instituições sem fins lucrativos	560 501
0102 0408	Famílias	
0102 040802	Outras	109 760
	Total do Capítulo Económico 04:	8 396 204
0102 05	Subsídios	
0102 0501	Sociedades e quase-sociedades não financeiras	

Município de Coimbra

ORÇAMENTO PARA O ANO 2022 - Despesa

Código	Designação	Montante
Class. Orgânica/Económica		€
0102 050101	Públicas	
0102 05010101	Empresas públicas municipais e intermunicipais	
0102 0501010101	AC - Águas de Coimbra, E.M.	10
0102 0501010199	Outras	10
0102 0505	Administração local	
0102 050501	Continente	
0102 05050101	SMTUC	6 834 926
	Total do Capítulo Económico 05:	6 834 946
0102 06	Outras despesas correntes	
0102 0602	Diversas	
0102 060203	Outras	
0102 06020399	Outras	1 200 000
	Total do Capítulo Económico 06:	1 200 000
	Total das Despesas Correntes Orgânica 0102:	18 221 076
0102 07	Aquisição de bens de capital	
0102 0701	Investimentos	
0102 070101	Terrenos	11 076
0102 070103	Edifícios	
0102 07010302	Instalações desportivas e recreativas	10
0102 07010307	Outros	10
0102 070104	Construções diversas	
0102 07010406	Instalações desportivas e recreativas	598 010
0102 07010412	Cemitérios	27 580
0102 07010413	Outros	297 977
0102 070106	Material de transporte	
0102 07010602	Outro	
0102 0701060299	Outros	10
0102 070109	Equipamento administrativo	30
0102 070110	Equipamento básico	
0102 07011002	Outro	10 030
0102 070111	Ferramentas e utensílios	10
0102 0703	Bens de domínio público	
0102 070303	Outras construções e infraestruturas	

Município de Coimbra

ORÇAMENTO PARA O ANO 2022 - Despesa

Código	Designação	Montante
Class. Orgânica/Económica		€
0102 07030308	Viação rural	20
	Total do Capítulo Económico 07:	944 763
0102 08	Transferências de capital	
0102 0801	Sociedades e quase sociedades não financeiras	
0102 080101	Públicas	
0102 08010101	Empresas públicas municipais e intermunicipais	
0102 0801010101	AC - Águas de Coimbra E.M.	21 442
0102 0803	Administração central	
0102 080301	Estado	353 010
0102 0805	Administração local	
0102 080501	Continente	
0102 08050102	Freguesias	
0102 0805010201	Contratos Interadministrativos Delegação de Comp.	3 608 386
0102 0805010299	Outras transferências	1 576 909
0102 08050103	Serviços autónomos da administração local	
0102 0805010301	SMTUC	1 518 314
0102 08050104	Associações de municípios	54 302
0102 0807	Instituições sem fins lucrativos	
0102 080701	Instituições sem fins lucrativos	13 406
	Total do Capítulo Económico 08:	7 145 769
0102 11	Outras despesas de capital	
0102 1102	Diversas	
0102 110299	Outras	10
	Total do Capítulo Económico 11:	10
	Total das Despesas de Capital Orgânica 0102:	8 090 542
0102 09	Activos financeiros	
0102 0908	Unidades de participação	
0102 090802	Socied.e quase socied.não financeiras-Públicas	
0102 09080201	FAM - Fundo de Apoio Municipal	10
	Total do Capítulo Económico 09:	10
	Total das Despesas não Efetivas Orgânica 0102:	10
	Total da Divisão Orgânica 0102:	26 311 628
0103	Operações Financeiras	
0103 03	Juros e outros encargos	

Município de Coimbra

ORÇAMENTO PARA O ANO 2022 - Despesa

Código	Designação	Montante
Class. Orgânica/Económica		€
0103 0301	Juros da dívida pública	
0103 030103	Socied.financ.-Bancos e outras instit. financeiras	
0103 03010302	Empréstimos de médio e longo prazos	
0103 0301030201	CGD - CMC PPI 2006	782
0103 0301030204	Dexia Credit Local - CMC - Estádio Cidade Coimbra	23 113
0103 0301030205	Outros - CMC	10
0103 0301030207	Outros - AC - Águas de Coimbra, E.M.	10
0103 0301030209	Outros - SMTUC	10
0103 0301030210	CGD - CMC - PPI 2005	481
0103 0301030211	BPI - CMC - PROHABITA	94
0103 0301030212	BPI - CMC - PPI 2009	46 257
0103 0301030213	Dexia Sabadell - CMC - PPI 2007	9 593
0103 0301030217	IHRU - Reabilitar Coimbra XXI	30 481
0103 0301030218	Crédito Agrícola - Centro Convenções S.Francisco	18 127
0103 0301030219	BEI/PT - 2020 - Req. Parque Manuel Braga	2 325
0103 0301030220	BEI/PT - Dessas. e Estab. Margens Rio Mondego	6 975
0103 0301030221	BEI/PT - Prom. Efic. Energ.Frota SMTUC II	6 301
0103 0301030222	CGD - Aquisição imóvel	7 033
0103 0301030299	Outros	10
0103 0306	Outros encargos financeiros	
0103 030601	Outros encargos financeiros	50 000
	Total do Capítulo Económico 03:	201 602
	Total das Despesas Correntes Orgânica 0103:	201 602
0103 09	Activos financeiros	
0103 0906	Empréstimos a médio e longo prazos	
0103 090608	Admin.pública-Admin.local-Continente	
0103 09060802	SMTUC	788 667
0103 0907	Acções e outras participações	
0103 090702	Socied.e quase socied.não financeiras-Públicas	
0103 09070208	Águas do Mondego, S.A.	10
	Total do Capítulo Económico 09:	788 677
0103 10	Passivos financeiros	
0103 1006	Empréstimos a médio e longo prazos	
0103 100603	Socied.financ.-Bancos e outras instit. financeiras	

Município de Coimbra

ORÇAMENTO PARA O ANO 2022 - Despesa

Código		Designação	Montante
Class. Orgânica/Económica			€
0103	10060301	CGD-CMC PPI 2006	138 978
0103	10060304	Dexia Credit Local - CMC - Estádio Cidade Coimbra	1 576 578
0103	10060310	CGD/PPI 2005	109 828
0103	10060311	BPI/PROHABITA	19 537
0103	10060312	BPI CMC - PPI 2009	654 412
0103	10060313	Dexia Sabadell - PPI 2007	657 896
0103	10060317	IHRU - Reabilitar Coimbra XXI	50 648
0103	10060318	Crédito Agrícola - Centro Convenções S.Francisco	182 374
0103	10060319	BEI/PT 2020 - Req. Parque Manuel Braga	10
0103	10060320	BEI/PT 2020 - Dessas. e Estab. Margens Rio Mondego	10
0103	10060321	BEI/PT - Prom. Efic. Energ.Frota SMTUC II	10
0103	10060322	CGD - Aquisição de imóvel	120 000
0103	10060399	Outros	10
Total do Capítulo Económico 10:			3 510 291
Total das Despesas não Efetivas Orgânica 0103:			4 298 968
Total da Divisão Orgânica 0103:			4 500 570
Total do Capítulo Orgânico 01:			30 850 298
02	Departamento de Planeamento e Estudos Estratégicos		
02	01	Despesas com o pessoal	
02	0102	Abonos variáveis ou eventuais	
02	010202	Horas extraordinárias	1 000
02	010204	Ajudas de custo	500
Total do Capítulo Económico 01:			1 500
02	02	Aquisição de bens e serviços	
02	0201	Aquisição de bens	
02	020108	Material de escritório	100
02	020118	Livros e documentação técnica	100
02	0202	Aquisição de serviços	
02	020206	Locação de material de transporte	10
02	020213	Deslocações e estadas	100
02	020214	Estudos, pareceres, projetos e consultadoria	200
02	020215	Formação	100
02	020217	Publicidade	2 857
02	020225	Outros serviços	

Município de Coimbra

ORÇAMENTO PARA O ANO 2022 - Despesa

Código		Designação	Montante €
Class. Orgânica/Económica			
02	02022504	Anúncios, publicações e assinaturas	1 000
02	02022599	Outros	444 141
Total do Capítulo Económico 02:			448 608
Total das Despesas Correntes Orgânica 02:			450 108
02	07	Aquisição de bens de capital	
02	0701	Investimentos	
02	070103	Edifícios	
02	07010307	Outros	20
02	070107	Equipamento de informática	6 726
02	070108	Software informático	19 077
02	070109	Equipamento administrativo	10
02	070110	Equipamento básico	
02	07011002	Outro	31 628
02	070111	Ferramentas e utensílios	10
Total do Capítulo Económico 07:			57 471
Total das Despesas de Capital Orgânica 02:			57 471
Total do Capítulo Orgânico 02:			507 579
03		Departamento de Gestão Urbanística	
03	01	Despesas com o pessoal	
03	0102	Abonos variáveis ou eventuais	
03	010202	Horas extraordinárias	1 000
03	010204	Ajudas de custo	500
Total do Capítulo Económico 01:			1 500
03	02	Aquisição de bens e serviços	
03	0201	Aquisição de bens	
03	020118	Livros e documentação técnica	100
03	020121	Outros bens	6 110
03	0202	Aquisição de serviços	
03	020203	Conservação de bens	
03	02020399	Outras conservações	100
03	020209	Comunicações	
03	02020901	C.T.T.	100
03	020214	Estudos, pareceres, projetos e consultadoria	100

Município de Coimbra

ORÇAMENTO PARA O ANO 2022 - Despesa

Código		Designação	Montante €
Class. Orgânica/Económica			
03	020220	Outros trabalhos especializados	10
03	020225	Outros serviços	
03	02022504	Anúncios, publicações e assinaturas	2 000
03	02022599	Outros	1 640
Total do Capítulo Económico 02:			10 160
03	06	Outras despesas correntes	
03	0602	Diversas	
03	060203	Outras	
03	06020399	Outras	7 800
Total do Capítulo Económico 06:			7 800
Total das Despesas Correntes Orgânica 03:			19 460
03	07	Aquisição de bens de capital	
03	0701	Investimentos	
03	070102	Habitacões	
03	07010203	Reparação e beneficiação	10
03	070103	Edifícios	
03	07010301	Instalações de serviços	10
03	07010307	Outros	40
03	070106	Material de transporte	
03	07010602	Outro	
03	0701060299	Outros	10
03	070109	Equipamento administrativo	10
03	070110	Equipamento básico	
03	07011002	Outro	30
03	070111	Ferramentas e utensílios	10
03	0703	Bens de domínio público	
03	070303	Outras construções e infraestruturas	
03	07030301	Viadutos, arruamentos e obras complementares	4 034
Total do Capítulo Económico 07:			4 154
03	11	Outras despesas de capital	
03	1102	Diversas	

Município de Coimbra

ORÇAMENTO PARA O ANO 2022 - Despesa

Código		Designação	Montante €
Class. Orgânica/Económica			
03	110299	Outras	30
Total do Capítulo Económico 11:			30
Total das Despesas de Capital Orgânica 03:			4 184
Total do Capítulo Orgânico 03:			23 644
04		Departamento de Espaço Público, Mobil. e Trânsito	
04	01	Despesas com o pessoal	
04	0102	Abonos variáveis ou eventuais	
04	010202	Horas extraordinárias	13 300
04	010204	Ajudas de custo	500
04	010211	Subsídio de turno	2 000
Total do Capítulo Económico 01:			15 800
04	02	Aquisição de bens e serviços	
04	0201	Aquisição de bens	
04	020102	Combustíveis e lubrificantes	
04	02010201	Gasolina	230
04	020115	Prémios, condecorações e ofertas	10
04	020117	Ferramentas e utensílios	15 600
04	020120	Material de educação, cultura e recreio	10
04	020121	Outros bens	229 890
04	0202	Aquisição de serviços	
04	020201	Encargos das instalações	
04	02020101	Energia elétrica	
04	0202010101	Baixa e Média tensão	10
04	0202010102	Iluminação pública	3 978 020
04	020203	Conservação de bens	
04	02020301	Conservação de edifícios e outras construções	65 050
04	020208	Locação de outros bens	146 020
04	020214	Estudos, pareceres, projetos e consultadoria	277 242
04	020217	Publicidade	10
04	020220	Outros trabalhos especializados	850 000
04	020225	Outros serviços	
04	02022504	Anúncios, publicações e assinaturas	2 000

Município de Coimbra

ORÇAMENTO PARA O ANO 2022 - Despesa

Código		Designação	Montante €
Class. Orgânica/Económica			
04	02022599	Outros	309 677
Total do Capítulo Económico 02:			5 873 769
04	04	Transferências correntes	
04	0407	Instituições sem fins lucrativos	
04	040701	Instituições sem fins lucrativos	151 200
Total do Capítulo Económico 04:			151 200
04	06	Outras despesas correntes	
04	0602	Diversas	
04	060203	Outras	
04	06020301	Outras restituições	200
04	06020399	Outras	1 000
Total do Capítulo Económico 06:			1 200
Total das Despesas Correntes Orgânica 04:			6 041 969
04	07	Aquisição de bens de capital	
04	0701	Investimentos	
04	070103	Edifícios	
04	07010301	Instalações de serviços	30
04	07010302	Instalações desportivas e recreativas	500 010
04	07010307	Outros	9 622
04	070104	Construções diversas	
04	07010404	Iluminação pública	20 040
04	07010406	Instalações desportivas e recreativas	10
04	07010409	Sinalização e trânsito	480 040
04	07010413	Outros	1 071 722
04	070106	Material de transporte	
04	07010602	Outro	
04	0701060201	Obras	10
04	070109	Equipamento administrativo	10
04	070110	Equipamento básico	
04	07011002	Outro	63 060
04	070111	Ferramentas e utensílios	500
04	0703	Bens de domínio público	
04	070303	Outras construções e infraestruturas	
04	07030301	Viadutos, arruamentos e obras complementares	12 780 385

Município de Coimbra

ORÇAMENTO PARA O ANO 2022 - Despesa

Código		Designação	Montante €
Class. Orgânica/Económica			
04	07030305	Parques e jardins	434 020
04	07030308	Viação rural	433 435
04	07030313	Outros	4 330 590
04	070305	Bens do património histórico, artístico e cultural	9 000
Total do Capítulo Económico 07:			20 132 484
04	08	Transferências de capital	
04	0805	Administração local	
04	080501	Continente	
04	08050101	Municípios	134 000
Total do Capítulo Económico 08:			134 000
Total das Despesas de Capital Orgânica 04:			20 266 484
Total do Capítulo Orgânico 04:			26 308 453
05	Departamento de Edifícios Equipamentos Municipais		
05	01	Despesas com o pessoal	
05	0102	Abonos variáveis ou eventuais	
05	010202	Horas extraordinárias	1 500
05	010204	Ajudas de custo	500
Total do Capítulo Económico 01:			2 000
05	02	Aquisição de bens e serviços	
05	0201	Aquisição de bens	
05	020102	Combustíveis e lubrificantes	
05	02010299	Gás natural e outros	1 210 000
05	020114	Outro material-Peças	110
05	020121	Outros bens	80 640
05	0202	Aquisição de serviços	
05	020201	Encargos das instalações	
05	02020101	Energia elétrica	
05	0202010101	Baixa e Média tensão	4 150 010
05	02020103	Fornecimento de água	250 000
05	020203	Conservação de bens	
05	02020301	Conservação de edifícios e outras construções	354 774
05	02020302	Conservação de equipamento básico	210
05	02020399	Outras conservações	200

Município de Coimbra

ORÇAMENTO PARA O ANO 2022 - Despesa

Código		Designação	Montante €
Class. Orgânica/Económica			
05	020204	Locação de edifícios	706 000
05	020214	Estudos, pareceres, projetos e consultadoria	12 433
05	020219	Assistência técnica	344 820
05	020220	Outros trabalhos especializados	42 050
05	020225	Outros serviços	
05	02022503	Serviços de natureza social e educativa	10
05	02022504	Anúncios, publicações e assinaturas	2 500
05	02022599	Outros	12 852
Total do Capítulo Económico 02:			7 166 609
05	06	Outras despesas correntes	
05	0602	Diversas	
05	060203	Outras	
05	06020399	Outras	20
Total do Capítulo Económico 06:			20
Total das Despesas Correntes Orgânica 05:			7 168 629
05	07	Aquisição de bens de capital	
05	0701	Investimentos	
05	070101	Terrenos	20
05	070102	Habitacões	
05	07010201	Construção	854 100
05	07010202	Aquisição	10
05	07010203	Reparação e beneficiação	6 974 067
05	070103	Edifícios	
05	07010301	Instalações de serviços	609 146
05	07010302	Instalações desportivas e recreativas	531 816
05	07010303	Mercados e instalações de fiscalizaçao sanitária	5 259
05	07010305	Escolas	2 850 646
05	07010307	Outros	1 859 049
05	070104	Construções diversas	
05	07010406	Instalações desportivas e recreativas	10
05	07010412	Cemitérios	404 637
05	07010413	Outros	50
05	070109	Equipamento administrativo	50 010
05	070110	Equipamento básico	

Município de Coimbra

ORÇAMENTO PARA O ANO 2022 - Despesa

Código		Designação	Montante
Class. Orgânica/Económica			€
05	07011002	Outro	38 070
05	070111	Ferramentas e utensílios	15 000
05	0703	Bens de domínio público	
05	070303	Outras construções e infraestruturas	
05	07030301	Viadutos, arruamentos e obras complementares	1 063 710
Total do Capítulo Económico 07:			15 255 600
05	08	Transferências de capital	
05	0808	Famílias	
05	080802	Outras	10
Total do Capítulo Económico 08:			10
05	11	Outras despesas de capital	
05	1102	Diversas	
05	110299	Outras	1 013 942
Total do Capítulo Económico 11:			1 013 942
Total das Despesas de Capital Orgânica 05:			16 269 552
05	09	Activos financeiros	
05	0909	Outros activos financeiros	
05	090913	Famílias-Outras	
05	09091301	Obras Coercivas	90 848
Total do Capítulo Económico 09:			90 848
Total das Despesas não Efetivas Orgânica 05:			90 848
Total do Capitulo Orgânico 05:			23 529 029
06	Departamento de Desenvol. Social, Saúde e Ambiente		
06	01	Despesas com o pessoal	
06	0102	Abonos variáveis ou eventuais	
06	010202	Horas extraordinárias	16 000
06	010204	Ajudas de custo	500
06	010211	Subsídio de turno	160 000
Total do Capítulo Económico 01:			176 500
06	02	Aquisição de bens e serviços	
06	0201	Aquisição de bens	
06	020105	Alimentação-Refeições confeccionadas	10
06	020115	Prémios, condecorações e ofertas	10

Município de Coimbra

ORÇAMENTO PARA O ANO 2022 - Despesa

Código		Designação	Montante €
Class. Orgânica/Económica			
06	020117	Ferramentas e utensílios	6 100
06	020120	Material de educação, cultura e recreio	10
06	020121	Outros bens	136 180
06	0202	Aquisição de serviços	
06	020203	Conservação de bens	
06	02020301	Conservação de edifícios e outras construções	6 500
06	02020302	Conservação de equipamento básico	500
06	020204	Locação de edifícios	18 010
06	020208	Locação de outros bens	1 000
06	020210	Transportes	
06	02021001	Aluguer e serviços de transportes	20
06	02021002	Portagens	5 000
06	020212	Seguros	
06	02021202	Acidentes pessoais	510
06	020213	Deslocações e estadas	360
06	020214	Estudos, pareceres, projetos e consultadoria	40 770
06	020217	Publicidade	10
06	020220	Outros trabalhos especializados	10 530
06	020225	Outros serviços	
06	02022501	Recolha, transp. e trat. resíduos sólidos urbanos	2 700 000
06	02022502	Serviços natureza cultural, desportiva e turismo	20
06	02022503	Serviços de natureza social e educativa	20
06	02022504	Anúncios, publicações e assinaturas	500
06	02022599	Outros	3 398 620
Total do Capítulo Económico 02:			6 324 680
06	04	Transferências correntes	
06	0403	Administração central	
06	040301	Estado	65 000
06	0407	Instituições sem fins lucrativos	
06	040701	Instituições sem fins lucrativos	775 404
Total do Capítulo Económico 04:			840 404
06	06	Outras despesas correntes	
06	0602	Diversas	
06	060203	Outras	

Município de Coimbra

ORÇAMENTO PARA O ANO 2022 - Despesa

Código		Designação	Montante
Class. Orgânica/Económica			€
06	06020399	Outras	2 500
Total do Capítulo Económico 06:			2 500
Total das Despesas Correntes Orgânica 06:			7 344 084
06	07	Aquisição de bens de capital	
06	0701	Investimentos	
06	070103	Edifícios	
06	07010301	Instalações de serviços	74 185
06	070104	Construções diversas	
06	07010411	Infraestruturas para tratamento resíduos sólidos	20
06	07010412	Cemitérios	30
06	07010413	Outros	20
06	070107	Equipamento de informática	710
06	070109	Equipamento administrativo	1 530
06	070110	Equipamento básico	
06	07011001	Equipamento de recolha de resíduos	20
06	07011002	Outro	390 150
06	070111	Ferramentas e utensílios	10
Total do Capítulo Económico 07:			466 675
06	08	Transferências de capital	
06	0807	Instituições sem fins lucrativos	
06	080701	Instituições sem fins lucrativos	148 500
Total do Capítulo Económico 08:			148 500
Total das Despesas de Capital Orgânica 06:			615 175
Total do Capítulo Orgânico 06:			7 959 259
07		Departamento de Cultura e Turismo	
07	01	Despesas com o pessoal	
07	0102	Abonos variáveis ou eventuais	
07	010202	Horas extraordinárias	45 000
07	010204	Ajudas de custo	1 000
07	010205	Abono para falhas	7 200
07	010211	Subsídio de turno	13 000
Total do Capítulo Económico 01:			66 200
07	02	Aquisição de bens e serviços	

Município de Coimbra

ORÇAMENTO PARA O ANO 2022 - Despesa

Código		Designação	Montante €
Class. Orgânica/Económica			
07	0201	Aquisição de bens	
07	020108	Material de escritório	10
07	020115	Prémios, condecorações e ofertas	4 160
07	020116	Mercadorias para venda	
07	02011603	Outras	2 010
07	020120	Material de educação, cultura e recreio	5 000
07	020121	Outros bens	59 450
07	0202	Aquisição de serviços	
07	020203	Conservação de bens	
07	02020301	Conservação de edifícios e outras construções	10 510
07	02020399	Outras conservações	50
07	020208	Locação de outros bens	100 010
07	020209	Comunicações	
07	02020901	C.T.T.	100
07	020210	Transportes	
07	02021001	Aluguer e serviços de transportes	80
07	020212	Seguros	
07	02021299	Outros	1 880
07	020214	Estudos, pareceres, projetos e consultadoria	5 090
07	020216	Seminários, exposições e similares	20
07	020217	Publicidade	118 494
07	020219	Assistência técnica	10
07	020220	Outros trabalhos especializados	168 730
07	020225	Outros serviços	
07	02022502	Serviços natureza cultural, desportiva e turismo	90 980
07	02022599	Outros	4 491 059
Total do Capítulo Económico 02:			5 057 643
07	04	Transferências correntes	
07	0401	Sociedades e quase sociedades não financeiras	
07	040102	Privadas	10
07	0403	Administração central	
07	040301	Estado	30 000
07	040305	Serviços e fundos autónomos	500
07	0407	Instituições sem fins lucrativos	
07	040701	Instituições sem fins lucrativos	1 342 650

Município de Coimbra

ORÇAMENTO PARA O ANO 2022 - Despesa

Código		Designação	Montante €
Class. Orgânica/Económica			
07	0408	Famílias	
07	040802	Outras	1 020
Total do Capítulo Económico 04:			1 374 180
Total das Despesas Correntes Orgânica 07:			6 498 023
07	07	Aquisição de bens de capital	
07	0701	Investimentos	
07	070103	Edifícios	
07	07010301	Instalações de serviços	10
07	07010302	Instalações desportivas e recreativas	10
07	07010307	Outros	20
07	070106	Material de transporte	
07	07010602	Outro	
07	0701060299	Outros	65 928
07	070107	Equipamento de informática	30
07	070108	Software informático	10
07	070109	Equipamento administrativo	2 040
07	070110	Equipamento básico	
07	07011002	Outro	175 763
07	070111	Ferramentas e utensílios	680
07	070112	Artigos e objetos de valor	10
07	0703	Bens de domínio público	
07	070303	Outras construções e infraestruturas	
07	07030301	Viadutos, arruamentos e obras complementares	10
07	070305	Bens do património histórico, artístico e cultural	40 638
Total do Capítulo Económico 07:			285 149
07	08	Transferências de capital	
07	0807	Instituições sem fins lucrativos	
07	080701	Instituições sem fins lucrativos	4 100
Total do Capítulo Económico 08:			4 100
Total das Despesas de Capital Orgânica 07:			289 249
Total do Capítulo Orgânico 07:			6 787 272
08		Departamento de Educação, Desporto e Juventude	
08	01	Despesas com o pessoal	

Município de Coimbra

ORÇAMENTO PARA O ANO 2022 - Despesa

Código		Designação	Montante €
Class. Orgânica/Económica			
08	0102	Abonos variáveis ou eventuais	
08	010202	Horas extraordinárias	25 000
08	010204	Ajudas de custo	500
08	010205	Abono para falhas	22 000
08	010210	Subsídio de trabalho nocturno	2 500
08	010211	Subsídio de turno	87 000
Total do Capítulo Económico 01:			137 000
08	02	Aquisição de bens e serviços	
08	0201	Aquisição de bens	
08	020105	Alimentação-Refeições confeccionadas	6 009 500
08	020107	Vestuário e artigos pessoais	10
08	020115	Prémios, condecorações e ofertas	1 530
08	020120	Material de educação, cultura e recreio	3 010
08	020121	Outros bens	718 497
08	0202	Aquisição de serviços	
08	020202	Limpeza e higiene	70 000
08	020203	Conservação de bens	
08	02020301	Conservação de edifícios e outras construções	135 060
08	02020302	Conservação de equipamento básico	12 020
08	020204	Locação de edifícios	10
08	020208	Locação de outros bens	20 000
08	020210	Transportes	
08	02021001	Aluguer e serviços de transportes	3 333 358
08	020212	Seguros	
08	02021202	Acidentes pessoais	1 000
08	02021299	Outros	2 591
08	020214	Estudos, pareceres, projetos e consultadoria	40 020
08	020215	Formação	20
08	020217	Publicidade	1 530
08	020219	Assistência técnica	10
08	020220	Outros trabalhos especializados	460 297
08	020225	Outros serviços	
08	02022502	Serviços natureza cultural, desportiva e turismo	20
08	02022503	Serviços de natureza social e educativa	111 160

Município de Coimbra

ORÇAMENTO PARA O ANO 2022 - Despesa

Código		Designação	Montante
Class. Orgânica/Económica			€
08	02022599	Outros	606 403
Total do Capítulo Económico 02:			11 526 046
08	04	Transferências correntes	
08	0403	Administração central	
08	040301	Estado	1 383 901
08	0407	Instituições sem fins lucrativos	
08	040701	Instituições sem fins lucrativos	1 350 258
08	0408	Famílias	
08	040802	Outras	24 000
Total do Capítulo Económico 04:			2 758 159
Total das Despesas Correntes Orgânica 08:			14 421 205
08	07	Aquisição de bens de capital	
08	0701	Investimentos	
08	070103	Edifícios	
08	07010302	Instalações desportivas e recreativas	245 243
08	07010305	Escolas	92 325
08	070107	Equipamento de informática	95 010
08	070108	Software informático	20 010
08	070109	Equipamento administrativo	10 000
08	070110	Equipamento básico	
08	07011002	Outro	600 040
08	070111	Ferramentas e utensílios	10
08	0703	Bens de domínio público	
08	070303	Outras construções e infraestruturas	
08	07030305	Parques e jardins	10
Total do Capítulo Económico 07:			1 062 648
08	08	Transferências de capital	
08	0807	Instituições sem fins lucrativos	
08	080701	Instituições sem fins lucrativos	267 550
Total do Capítulo Económico 08:			267 550
Total das Despesas de Capital Orgânica 08:			1 330 198
Total do Capítulo Orgânico 08:			15 751 403

09 Departamento Financeiro

Município de Coimbra

ORÇAMENTO PARA O ANO 2022 - Despesa

Código		Designação	Montante
Class. Orgânica/Económica			€
09	01	Despesas com o pessoal	
09	0101	Remunerações certas e permanentes	
09	010107	Pessoal em regime de tarefa ou avença	265 500
09	0102	Abonos variáveis ou eventuais	
09	010202	Horas extraordinárias	2 200
09	010204	Ajudas de custo	500
09	010205	Abono para falhas	2 500
09	010211	Subsídio de turno	6 500
Total do Capítulo Económico 01:			277 200
09	02	Aquisição de bens e serviços	
09	0201	Aquisição de bens	
09	020102	Combustíveis e lubrificantes	
09	02010201	Gasolina	21 050
09	02010202	Gasóleo	750 000
09	02010203	Óleos e massas lubrificantes	25 000
09	02010204	ADBLUE	1 100
09	02010299	Gás natural e outros	16 000
09	020104	Limpeza e higiene	170 050
09	020108	Material de escritório	190 200
09	020111	Material de consumo clínico	4 900
09	020112	Material de transporte-Peças	820 000
09	020114	Outro material-Peças	130 250
09	020115	Prémios, condecorações e ofertas	10
09	020117	Ferramentas e utensílios	10 010
09	020118	Livros e documentação técnica	550
09	020121	Outros bens	461 050
09	0202	Aquisição de serviços	
09	020202	Limpeza e higiene	2 410 000
09	020203	Conservação de bens	
09	02020302	Conservação de equipamento básico	30 110
09	02020303	Conservação de equipamento de transporte	180 684
09	02020304	Conservação de equipamento administrativo	600
09	020204	Locação de edifícios	184 533
09	020206	Locação de material de transporte	1 106 636
09	020208	Locação de outros bens	35 000

Município de Coimbra

ORÇAMENTO PARA O ANO 2022 - Despesa

Código		Designação	Montante
Class. Orgânica/Económica			€
09	020209	Comunicações	
09	02020901	C.T.T.	100
09	020210	Transportes	
09	02021001	Aluguer e serviços de transportes	200 000
09	02021002	Portagens	15 050
09	020212	Seguros	
09	02021201	Ramo automóvel	60 000
09	02021202	Acidentes pessoais	40 000
09	02021203	Multiriscos e recheio	221 010
09	02021204	Responsabilidade civil	93 000
09	02021299	Outros	100
09	020213	Deslocações e estadas	20
09	020214	Estudos, pareceres, projetos e consultadoria	47 000
09	020217	Publicidade	1 520
09	020218	Vigilância e segurança	1 077 625
09	020219	Assistência técnica	7 010
09	020220	Outros trabalhos especializados	93 973
09	020224	Encargos de cobrança de receitas	500 000
09	020225	Outros serviços	
09	02022504	Anúncios, publicações e assinaturas	10 000
09	02022599	Outros	231 549
Total do Capítulo Económico 02:			9 145 690
09	04	Transferências correntes	
09	0403	Administração central	
09	040305	Serviços e fundos autónomos	10
09	0407	Instituições sem fins lucrativos	
09	040701	Instituições sem fins lucrativos	10
Total do Capítulo Económico 04:			20
09	06	Outras despesas correntes	
09	0602	Diversas	
09	060203	Outras	
09	06020301	Outras restituições	100
09	06020302	IVA pago	10 000
09	06020304	Serviços bancários	10 000
09	06020305	IRC s/juros de Depósitos à Ordem	10 000

Município de Coimbra

ORÇAMENTO PARA O ANO 2022 - Despesa

Código		Designação	Montante
Class. Orgânica/Económica			€
09	06020399	Outras	2 800
Total do Capítulo Económico 06:			32 900
Total das Despesas Correntes Orgânica 09:			9 455 810
09	07	Aquisição de bens de capital	
09	0701	Investimentos	
09	070101	Terrenos	500 010
09	070102	Habitacões	
09	07010202	Aquisição	90 000
09	070103	Edifícios	
09	07010301	Instalações de serviços	20
09	07010303	Mercados e instalações de fiscalizaçao sanitária	10
09	07010307	Outros	150 000
09	070104	Construções diversas	
09	07010413	Outros	7 500
09	070106	Material de transporte	
09	07010601	Recolha de resíduos	183 010
09	07010602	Outro	
09	0701060299	Outros	105 000
09	070107	Equipamento de informática	10
09	070108	Software informático	20
09	070109	Equipamento administrativo	1 030
09	070110	Equipamento básico	
09	07011001	Equipamento de recolha de resíduos	10
09	07011002	Outro	19 572
09	070111	Ferramentas e utensílios	100
09	070113	Investimentos incorpóreos	510
Total do Capítulo Económico 07:			1 056 802
Total das Despesas de Capital Orgânica 09:			1 056 802
Total do Capítulo Orgânico 09:			10 512 612
10		Departamento de Administração Geral	
10	01	Despesas com o pessoal	
10	0102	Abonos variáveis ou eventuais	
10	010202	Horas extraordinárias	35 000

Município de Coimbra

ORÇAMENTO PARA O ANO 2022 - Despesa

Código		Designação	Montante €
Class. Orgânica/Económica			
10	010204	Ajudas de custo	500
10	010205	Abono para falhas	10 000
10	010211	Subsídio de turno	20 000
Total do Capítulo Económico 01:			65 500
10	02	Aquisição de bens e serviços	
10	0201	Aquisição de bens	
10	020121	Outros bens	3 510
10	0202	Aquisição de serviços	
10	020204	Locação de edifícios	30 000
10	020209	Comunicações	
10	02020901	C.T.T.	125 000
10	020214	Estudos, pareceres, projetos e consultadoria	20
10	020215	Formação	20
10	020218	Vigilância e segurança	23 620
10	020225	Outros serviços	
10	02022504	Anúncios, publicações e assinaturas	5 000
10	02022599	Outros	7 467
Total do Capítulo Económico 02:			194 637
10	06	Outras despesas correntes	
10	0602	Diversas	
10	060203	Outras	
10	06020301	Outras restituições	100
Total do Capítulo Económico 06:			100
Total das Despesas Correntes Orgânica 10:			260 237
10	07	Aquisição de bens de capital	
10	0701	Investimentos	
10	070107	Equipamento de informática	10
10	070109	Equipamento administrativo	20
10	070110	Equipamento básico	
10	07011002	Outro	549

Município de Coimbra

ORÇAMENTO PARA O ANO 2022 - Despesa

Código	Designação	Montante
Class. Orgânica/Económica		€
10 070111	Ferramentas e utensílios	10
	Total do Capítulo Económico 07:	589
	Total das Despesas de Capital Orgânica 10:	589
	Total do Capítulo Orgânico 10:	260 826
11	Departamento Jurídico	
11 01	Despesas com o pessoal	
11 0102	Abonos variáveis ou eventuais	
11 010202	Horas extraordinárias	1 000
11 010204	Ajudas de custo	500
	Total do Capítulo Económico 01:	1 500
11 02	Aquisição de bens e serviços	
11 0201	Aquisição de bens	
11 020108	Material de escritório	100
11 020118	Livros e documentação técnica	500
11 020121	Outros bens	100
11 0202	Aquisição de serviços	
11 020204	Locação de edifícios	5 000
11 020214	Estudos, pareceres, projetos e consultadoria	100
11 020220	Outros trabalhos especializados	8 000
11 020225	Outros serviços	
11 02022504	Anúncios, publicações e assinaturas	200
11 02022509	Taxas de justiça	20 000
11 02022510	Solicitadoria com processos judiciais	5 000
11 02022511	Custas, Multas e outras despesas proc.contenciosos	10 000
11 02022512	Emolument. para escrituras e outros atos notariais	5 000
11 02022599	Outros	90 000
	Total do Capítulo Económico 02:	144 000
11 06	Outras despesas correntes	
11 0602	Diversas	
11 060203	Outras	
11 06020301	Outras restituições	100
	Total do Capítulo Económico 06:	100
	Total das Despesas Correntes Orgânica 11:	145 600

Município de Coimbra

ORÇAMENTO PARA O ANO 2022 - Despesa

Código		Designação	Montante €
Class. Orgânica/Económica			
11	07	Aquisição de bens de capital	
11	0701	Investimentos	
11	070108	Software informático	15 000
11	070109	Equipamento administrativo	100
11	070110	Equipamento básico	
11	07011002	Outro	110
11	070111	Ferramentas e utensílios	100
Total do Capítulo Económico 07:			15 310
Total das Despesas de Capital Orgânica 11:			15 310
Total do Capítulo Orgânico 11:			160 910
12		Departamento de Recursos Humanos	
12	01	Despesas com o pessoal	
12	0101	Remunerações certas e permanentes	
12	010101	Titulares órgãos soberania e memb. órgãos autárq.	218 166
12	010104	Pessoal quadros-Regime contrato individ. trabalho	
12	01010401	Pessoal em funções	18 999 990
12	01010402	Alterações obrigatórias posicion. remuneratório	320 676
12	01010403	Alterações facultativas posicion. remuneratório	10
12	01010404	Recrutamento pessoal novos postos de trabalho	250 000
12	010106	Pessoal contratado a termo	
12	01010601	Pessoal em funções	183 540
12	01010604	Recrutamento pessoal novos postos de trabalho	37 905
12	010107	Pessoal em regime de tarefa ou avença	10
12	010108	Pessoal aguardando aposentação	80 000
12	010109	Pessoal em qualquer outra situação	
12	01010901	Comissão de serviço	
12	0101090101	Pessoal Dirigente - Pessoal em funções	1 938 447
12	0101090102	Pessoal Dirigente - Recrutamento novos postos trab	43 564
12	0101090103	Pessoal Não Dirigente - Pessoal em funções	270 293
12	0101090104	Pessoal Não Dirigente - Recrut.novos postos trab.	29 395
12	01010902	Mobilidade e Cedência de interesse público	
12	0101090201	Pessoal em funções	680 847
12	0101090202	Alterações obrigatórias posicion. remuneratório	3 669

Município de Coimbra

ORÇAMENTO PARA O ANO 2022 - Despesa

Código		Designação	Montante
Class. Orgânica/Económica			€
12	0101090203	Alterações facultativas posicion. remuneratório	10
12	0101090204	Recrutamento pessoal novos postos de trabalho	119 949
12	01010905	Outras	10
12	010111	Representação	
12	01011101	Representação - Pessoal em Funções	196 649
12	01011104	Representação - recrutamento	1 173
12	010112	Suplementos e prémios	10
12	010113	Subsidio de refeição	
12	01011301	Titulares órgãos soberania e mem. órgãos autárq.	7 556
12	01011304	Pessoal dos quadros - regime contrato ind.trabalho	
12	0101130401	Pessoal em funções	2 240 574
12	0101130404	Recrutamento	75 484
12	01011306	Pessoal contratado a termo	
12	0101130601	Pessoal em funções	26 550
12	0101130604	Recrutamento	5 982
12	01011309	Pessoal em qualquer outra situação	
12	0101130901	Pessoal em funções	138 521
12	0101130902	Recrutamento	22 419
12	0101130905	Outras	10
12	010114	Subsídio de férias e de Natal	
12	01011401	Titulares órgãos soberania e memb. órgãos autárq.	36 353
12	01011404	Pessoal dos quadros - Regime contrato ind.trabalho	3 565 063
12	01011406	Pessoal contratado a termo	43 225
12	01011409	Pessoal em qualquer outra situação	521 454
12	010115	Remunerações por doença e maternidade/paternidade	500 000
12	0102	Abonos variáveis ou eventuais	
12	010202	Horas extraordinárias	3 500
12	010204	Ajudas de custo	500
12	010206	Formação	20 000
12	010210	Subsídio de trabalho nocturno	500
12	010212	Indemnizações por cessação de funções	75 000
12	010213	Outros suplementos e prémios	
12	01021301	Prémios de desempenho	35 000
12	01021302	Outros suplementos e prémios	15 000
12	01021303	Suplemento de penosidade e insalubridade	100 000

Município de Coimbra

ORÇAMENTO PARA O ANO 2022 - Despesa

Código		Designação	Montante
Class. Orgânica/Económica			€
12	0103	Segurança social	
12	010301	Encargos com a saúde	1 500 000
12	010303	Subsídio familiar a criança e jovens	95 000
12	010304	Outras prestações familiares	90 000
12	010305	Contribuições para a segurança social	
12	01030501	ADSE	10
12	01030502	Pessoal regime cont.trabalho funções públicasRCTFP	
12	0103050201	Caixa Geral de Aposent. - Pessoal em funções	3 773 953
12	0103050203	Seg.Social Regime Geral - Pessoal em funções	3 242 115
12	0103050299	Outros	10
12	010306	Acidentes em serviço e doenças profissionais	5 000
12	010309	Seguros	
12	01030901	Seguros acidentes trabalho doenças profissionais	400 000
12	01030902	Seguros de saúde	10
12	010310	Outras despesas de segurança social	
12	01031001	Eventualidade de maternidade, paternidade, adoção	10
		Total do Capítulo Económico 01:	39 913 112
12	02	Aquisição de bens e serviços	
12	0201	Aquisição de bens	
12	020104	Limpeza e higiene	5 000
12	020107	Vestuário e artigos pessoais	392 775
12	020117	Ferramentas e utensílios	10
12	020118	Livros e documentação técnica	100
12	020121	Outros bens	1 530
12	0202	Aquisição de serviços	
12	020203	Conservação de bens	
12	02020302	Conservação de equipamento básico	1 000
12	020205	Locação de material de informática	10
12	020210	Transportes	
12	02021003	Transportes de CEI/CEI+	39 000
12	02021004	Transportes de Estagiários	10
12	020212	Seguros	
12	02021202	Acidentes pessoais	30
12	02021205	Utentes de CEI/CEI+	15 920
12	02021206	Estágios	4 500

Município de Coimbra

ORÇAMENTO PARA O ANO 2022 - Despesa

Código		Designação	Montante €
Class. Orgânica/Económica			
12	020214	Estudos, pareceres, projetos e consultadoria	110
12	020215	Formação	70 010
12	020219	Assistência técnica	10
12	020220	Outros trabalhos especializados	36 476
12	020222	Serviços de saúde	250 000
12	020225	Outros serviços	
12	02022504	Anúncios, publicações e assinaturas	10 000
12	02022599	Outros	9 020
Total do Capítulo Económico 02:			835 511
12	04	Transferências correntes	
12	0408	Famílias	
12	040802	Outras	528 736
Total do Capítulo Económico 04:			528 736
Total das Despesas Correntes Orgânica 12:			41 277 359
12	07	Aquisição de bens de capital	
12	0701	Investimentos	
12	070108	Software informático	12 000
12	070109	Equipamento administrativo	20
12	070110	Equipamento básico	
12	07011002	Outro	114 174
12	070111	Ferramentas e utensílios	10
Total do Capítulo Económico 07:			126 204
Total das Despesas de Capital Orgânica 12:			126 204
Total do Capítulo Orgânico 12:			41 403 563
13	Departamento de Sistemas de Informação e Inovação		
13	01	Despesas com o pessoal	
13	0102	Abonos variáveis ou eventuais	
13	010202	Horas extraordinárias	2 000
13	010204	Ajudas de custo	1 000
Total do Capítulo Económico 01:			3 000
13	02	Aquisição de bens e serviços	
13	0201	Aquisição de bens	
13	020121	Outros bens	7 500

Município de Coimbra

ORÇAMENTO PARA O ANO 2022 - Despesa

Código		Designação	Montante €
Class. Orgânica/Económica			
13	0202	Aquisição de serviços	
13	020203	Conservação de bens	
13	02020302	Conservação de equipamento básico	10
13	020205	Locação de material de informática	134 510
13	020208	Locação de outros bens	456 510
13	020209	Comunicações	
13	02020902	Telefones - rede fixa	20 000
13	02020903	Telefones - rede móvel	108 000
13	02020904	Telefones - rádio telefones	2 000
13	02020906	Transmissão de dados	268 000
13	020214	Estudos, pareceres, projetos e consultadoria	21 345
13	020215	Formação	1 040
13	020219	Assistência técnica	100 060
13	020220	Outros trabalhos especializados	12 500
13	020225	Outros serviços	
13	02022599	Outros	28 040
Total do Capítulo Económico 02:			1 159 515
Total das Despesas Correntes Orgânica 13:			1 162 515
13	07	Aquisição de bens de capital	
13	0701	Investimentos	
13	070107	Equipamento de informática	633 060
13	070108	Software informático	95 570
13	070109	Equipamento administrativo	10
13	070110	Equipamento básico	
13	07011002	Outro	40
13	070111	Ferramentas e utensílios	10
Total do Capítulo Económico 07:			728 690
Total das Despesas de Capital Orgânica 13:			728 690
Total do Capítulo Orgânico 13:			1 891 205
14		Companhia Municipal de Bombeiros Sapadores	
14	01	Despesas com o pessoal	
14	0102	Abonos variáveis ou eventuais	
14	010202	Horas extraordinárias	540 000

Município de Coimbra

ORÇAMENTO PARA O ANO 2022 - Despesa

Código		Designação	Montante €
Class. Orgânica/Económica			
14	010204	Ajudas de custo	2 500
14	010211	Subsídio de turno	450 000
Total do Capítulo Económico 01:			992 500
14	02	Aquisição de bens e serviços	
14	0201	Aquisição de bens	
14	020102	Combustíveis e lubrificantes	
14	02010202	Gasóleo	60 030
14	02010299	Gás natural e outros	100
14	020107	Vestuário e artigos pessoais	50 010
14	020110	Produtos vendidos nas farmácias	220
14	020111	Material de consumo clínico	25 025
14	020115	Prémios, condecorações e ofertas	100
14	020117	Ferramentas e utensílios	100
14	020121	Outros bens	25 350
14	0202	Aquisição de serviços	
14	020203	Conservação de bens	
14	02020301	Conservação de edifícios e outras construções	100
14	02020302	Conservação de equipamento básico	7 000
14	020208	Locação de outros bens	110
14	020214	Estudos, pareceres, projetos e consultadoria	10
14	020215	Formação	10
14	020225	Outros serviços	
14	02022599	Outros	12 770
Total do Capítulo Económico 02:			180 935
Total das Despesas Correntes Orgânica 14:			1 173 435
14	07	Aquisição de bens de capital	
14	0701	Investimentos	
14	070106	Material de transporte	
14	07010602	Outro	
14	0701060202	Bombeiros	240 030
14	070107	Equipamento de informática	10
14	070109	Equipamento administrativo	50
14	070110	Equipamento básico	
14	07011002	Outro	55 050

Município de Coimbra

ORÇAMENTO PARA O ANO 2022 - Despesa

Código	Designação	Montante
Class. Orgânica/Económica		€
14 070111	Ferramentas e utensílios	1 000
	Total do Capítulo Económico 07:	296 140
	Total das Despesas de Capital Orgânica 14:	296 140
	Total do Capítulo Orgânico 14:	1 469 575
15	Serviço de Polícia Municipal	
15 01	Despesas com o pessoal	
15 0102	Abonos variáveis ou eventuais	
15 010202	Horas extraordinárias	12 000
15 010204	Ajudas de custo	500
15 010205	Abono para falhas	38 000
15 010211	Subsídio de turno	115 000
	Total do Capítulo Económico 01:	165 500
15 02	Aquisição de bens e serviços	
15 0201	Aquisição de bens	
15 020107	Vestuário e artigos pessoais	200
15 020115	Prémios, condecorações e ofertas	100
15 020118	Livros e documentação técnica	100
15 020121	Outros bens	2 500
15 0202	Aquisição de serviços	
15 020225	Outros serviços	
15 02022504	Anúncios, publicações e assinaturas	500
15 02022599	Outros	15 000
	Total do Capítulo Económico 02:	18 400
	Total das Despesas Correntes Orgânica 15:	183 900
15 07	Aquisição de bens de capital	
15 0701	Investimentos	
15 070106	Material de transporte	
15 07010602	Outro	
15 0701060203	Polícia Municipal	10
15 070109	Equipamento administrativo	10
15 070110	Equipamento básico	

Município de Coimbra

ORÇAMENTO PARA O ANO 2022 - Despesa

Código		Designação	Montante €
Class. Orgânica/Económica			
15	07011002	Outro	10
Total do Capítulo Económico 07:			30
Total das Despesas de Capital Orgânica 15:			30
Total do Capítulo Orgânico 15:			183 930
16		Serviço Municipal de Proteção Civil	
16	01	Despesas com o pessoal	
16	0102	Abonos variáveis ou eventuais	
16	010202	Horas extraordinárias	7 500
16	010204	Ajudas de custo	500
Total do Capítulo Económico 01:			8 000
16	02	Aquisição de bens e serviços	
16	0201	Aquisição de bens	
16	020107	Vestuário e artigos pessoais	5 030
16	020121	Outros bens	8 920
16	0202	Aquisição de serviços	
16	020214	Estudos, pareceres, projetos e consultadoria	20
16	020220	Outros trabalhos especializados	112 305
16	020225	Outros serviços	
16	02022503	Serviços de natureza social e educativa	10
16	02022599	Outros	22 240
Total do Capítulo Económico 02:			148 525
16	04	Transferências correntes	
16	0407	Instituições sem fins lucrativos	
16	040701	Instituições sem fins lucrativos	20
Total do Capítulo Económico 04:			20
Total das Despesas Correntes Orgânica 16:			156 545
16	07	Aquisição de bens de capital	
16	0701	Investimentos	
16	070103	Edifícios	
16	07010307	Outros	10
16	070104	Construções diversas	
16	07010413	Outros	10
16	070109	Equipamento administrativo	20

Município de Coimbra

ORÇAMENTO PARA O ANO 2022 - Despesa

Código		Designação	Montante €
Class. Orgânica/Económica			
16	070110	Equipamento básico	
16	07011002	Outro	100
16	070111	Ferramentas e utensílios	20
16	0703	Bens de domínio público	
16	070303	Outras construções e infraestruturas	
16	07030308	Viação rural	10
16	07030313	Outros	10
Total do Capítulo Económico 07:			180
Total das Despesas de Capital Orgânica 16:			180
Total do Capítulo Orgânico 16:			156 725
Total das Despesas Correntes:			114 219 657
Total das Despesas de Capital:			49 146 800
Total das Despesas Efetivas:			163 366 457
Total das Despesas Não Efetivas:			4 389 826
Total do Orçamento da Despesa:			167 756 283

O ORGÃO EXECUTIVO

Em de de

.....

O ORGÃO DELIBERATIVO

Em de de

.....

Encargos anuais com Empréstimos de Médio e Longo Prazos

Município de Coimbra
Mapa de Endividamento com Empréstimos de Médio e Longo Prazo

Data de Contrato	N.º do Empréstimo	Finalidade	Entidade Credora	Capital	Taxa de Juro		Prazo de Amortização	Anos que faltam	Anos decorridos	Anos que faltam	2022		Data de Vencimentos	Capital em Dívida em 31.12.21	Observações
					Inicial %	Atual %					Amortização	Juros			
04.06.02	39150005	Construção do Estádio Municipal de Coimbra - Euro 2004 - C.M.C.	DEXA Crédit Local	35 000 000,00€	3,78%	0,2500%	25	19	6	788 288,29€	12 162,76€ '3	21/02/2022	9 459 459,39	(1) (2)	
28.07.05	18809870019	Financiamento PPI 2005	CGD	2 066 715,00€	2,26133%	0,0000%	20	16	4	788 288,29€	10 959,40€ '3	22/09/2022	439 308,44	(N)	
14.12.05	1310230-630-004	Programa de Financiamento para acesso à Habitação (PROHABITA 2006)	BPI	114 471,60€	2,798%	0,2500%	20	16	4	54 913,59€	480,49€ '2	28/07/2022	28 045,59	(1) (3)	
24.07.06	9015/002/155/387/0019	Financiamento PPI 2006	CGD	2 540 981,00€	3,14633%	0,0000%	20	15	5	3 108,96€	17,44€ '2	31/07/2022	694 889,75	(N)	
11.01.07	1310230-630-005	Programa de Financiamento para acesso à habitação (PROHABITA 2007)	BPI	256 644,00€	4,948%	0,2500%	20	14	6	6 653,31€	39,20€ '2	28/05/2022	73 362,19€	(N)	
04.06.07	39150024	Financiamento PPI 2007	DEXA Sabadell	12 500 000,00€	3,8%	0,2500%	20	14	6	328 947,37€	5 043,66€ '3	19/01/2022	3 947 368,38€	(N)	
11.02.09	001310230830007	Financiamento PPI 2009	BPI	12 500 000,00€	3,276%	0,7800%	20	12	8	327 205,20€	21 065,40€ '1	06/01/2022	5 235 285,12€	(N)	
10.04.15	2014.21.0051.1.10.3	Programa de Reabilitação Urbana para Arrendamento Habitacional "Reabilitar para Arrendar" (Desembolso de 2016) (b)	HRU	437 062,80 €	2,416%	2,4100%	30	5	25	15 071,12€	2 179,28€ '6	15/03/2022	361 707,00 €	(N)	
10.04.15	2014.21.0051.1.10.3	Programa de Reabilitação Urbana para Arrendamento Habitacional "Reabilitar para Arrendar" (Desembolso de 2017) (b)	HRU	986 111,08 €	2,035%	2,6140%	30	4	26	35 575,40€	5 465,99€ '6	15/06/2022	853 809,46 €	(N)	
22.08.2016	5805275339	Centro de Convenções e Espaço Cultural do Convento S. Francisco	Crédito Agricultura	3 556 263,91 €	0,983%	0,6800%	20	5	15	91 186,25€	9 147,28€ '5	20/05/2022	2 644 401,41 €	(1) (4)	
18.12.2020	CENTRO-09-2313-FEDER-000078	Requalificação do Parque Manuel Braga	Agência Desenvolvimento e Coesão, I.P.	653 170,31 €	0,000%	0,5270%	15	1	14	0,00€	1 168,99€ '5	24/06/2022	217 723,44 €	(N) (5)	
18.12.2020	POSEUR-02-1810-FC-000380	Desastosoamento Albufeira Açude Ponte e Estab. margem direita R.Mondego Pt.Santa Clara-Açude Ponte	Agência Desenvolvimento e Coesão, I.P.	1 959 845,67 €	0,000%	0,5270%	15	1	14	0,00€	3 477,57€ '5	24/06/2022	1 305 238,00 €	(N) (5)	
18.12.2020	POSEUR-01-1407-FC-00038	Promoção da eficiência energética na Flota de SMT UC-II	Agência Desenvolvimento e Coesão, I.P.	2 366 000,00 €	0,000%	0,5270%	15	1	14	0,00€	2 124,32€ '5	08/01/2022	789 686,67 €	(N) (5)	
05.07.2021	2515/003113391	Aj. InovelR.Ferreira Borges, n.º12 / Pr. Comércio, n.º-61	CGD	1 800 000,00 €	0,28%	0,2680%	15	1	14	60 000,00€	2 425,40€ '1	13/03/2022	1 800 000,00 €	(N) (6)	
Totalis													27 649 304,94		

Nota: (b) Empréstimo contido juro do BPI referente ao Programa de Financiamento para acesso à habitação PROHABITA 2007, no valor global de 256 644,00€ é composto por duas tranches, devida à exclusão de 4 habitações do montante total financiado pelo HRU (no valor de 55 629 696).

(1) Empréstimo com dois desembolsos em data distintas e com planos de amortização diferenciados

(2) Isento do limite de endividamento

(3) Não isento do limite de endividamento

(4) Lei n.º 42/98, com as alterações introduzidas pelas: Lei n.º 87-B/98, de 31/12; Lei n.º 3-B/2000, de 04/04; Lei n.º 15/2001, de 05/06; Lei n.º 94/2001, de 20/08 e Lei Orgânica n.º 2/2002, de 28/08

(5) N.º 6 do art.º 19º da Lei n.º 32-B/2002, de 30/12 - LOE/2003

(6) N.º 6, art.º 19 da Lei n.º 55/2004, de 30/12 (OE), na redação dada pela Lei n.º 38-A/2005, de 29/07

(7) N.º 6 do art.º 39º da Lei n.º 2/2007, de 15/01 - Financiamento de projectos participados por fundos comunitários

(8) Despachos n.º 6200/2018 e 6323-A/2018, de 15 e 17 de Junho, e Despacho n.º 9350/2018, de 3 de Outubro

(9) Art.º 49º, 5º, 52º e 54º da Lei n.º 79/2013, de 3 de Setembro

(10) Taxa de juro presencional, calculada com base na média da EURIBOR 6M de Agosto de 2021, acrescida de 0,25%.

(11) Taxa de juro a aplicar, calculada com base no histórico da Euribor, que já se encontra definido na data de elaboração do presente mapa

(12) Taxa de juro indicativa, tendo por base princípio da prudência, atendendo à cotação negativa da EURIBOR na data de elaboração do presente mapa, de modo a acuarliar eventuais flutuações das taxas de juro.

(13) Taxa de juro meramente indicativa para fazer face a eventuais flutuações da taxa de juro. A taxa efectiva a aplicar só se poderá calcular no gr da útil anterior ao vencimento da prestação em causa.

(14) Taxa de juro calculada tendo por referência o dia 21-09-2021, acrescido de 0,25% para fazer face a eventuais flutuações das taxas de juro. A taxa efectiva a aplicar só se poderá calcular no penúltimo dia útil anterior ao início do período em causa.

(15) Taxa de juro calculada com base no histórico da Euribor referente ao mês de Agosto de 2021, acrescido de 0,25% para fazer face a eventuais flutuações das taxas de juro.

(16) Taxa de juro indicativa de 0,25% acrescida de spread aplicável a cada uma das tranches do contrato de financiamento. Taxa efectiva apenas é possível de apurar no 2º da útil precedente ao início de cada período de juro.

8. Delegação de Competências Municipais nas Uniãos e Juntas de Freguesia

Delegação de Competências Municipais nas Uniãoes e Juntas de Freguesia

A Lei n.º 75/2013, de 12 de Setembro, na sua redação atual estabelece o Regime Jurídico das Autarquias Locais, aprova o Estatuto das Entidades Intermunicipais, estabelece o Regime Jurídico da Transferência de competências do Estado para as Autarquias e para as Entidades Intermunicipais e aprova o Regime Jurídico do Associativismo Autárquico e tem como princípios basilares, o princípio da descentralização administrativa, da subsidiariedade, da complementaridade e o princípio da prossecução do interesse público.

Para alcançar o objetivo da descentralização administrativa os diplomas em referência preveem a delegação de competências dos Município nas Freguesias, as quais podem ser feitas em todos os domínios dos interesses próprios das populações, em especial no âmbito dos serviços e das atividades de proximidade e do apoio direto às comunidades locais.

Procura-se, assim, valorizar a eficiência na gestão e na afetação de recursos públicos destinados ao desenvolvimento social, económico, cultural e ambiental dos territórios, potenciando novas economias de escala e uma maior proximidade, interação, participação e eficiência.

Para o efeito nos termos da alínea I), do n.º 1, do artigo 33.º do Anexo I da Lei n.º 75/2013, as delegações de competências do Município de Coimbra nas Freguesias serão materializadas através de Contratos Interadministrativos de Delegação de Competências, a aprovar nos respetivos órgãos autárquicos nos termos da lei.

Relativamente aos Contratos Interadministrativos de Delegação de Competências, a concretizar nos termos do artigo 120.º do Anexo I da Lei n.º 75/2013, têm como objetivo a delegação de competências em matéria de obras e infraestruturas municipais e em matéria de proteção Civil, e, garantindo a proximidade das Freguesias às comunidades locais em articulação com o Município.

Os critérios para a distribuição da dotação orçamental, para os Contratos Interadministrativos de Delegação de Competências, em matéria de obras e infraestruturas municipais foram definidos tendo presentes os seguintes fatores:

TOTAL = População residente (50%) + Área da Freguesia (30%) + Densidade populacional (20%) + fator de solidariedade, em que o "fator de solidariedade" é correspondente a 18% do valor total, a distribuir equitativamente pelas juntas de freguesia e visa atenuar as desigualdades na prossecução de um desenvolvimento mais sustentável e harmonioso do Município.

As verbas financeiras de apoio à proteção civil são as necessárias para o cumprimento das competências delegadas, aplicando-se os critérios de distribuição adequados, em vista de um valor médio estimado de € 1.196,75 (mil cento e noventa e seis euros e setenta e cinco cêntimos) por hectare, a ser limpo para a manutenção das faixas de gestão de combustível.

- Apoio ao funcionamento

Embora não fazendo parte do acordado e deliberado na Reunião de Câmara de 13/07/2020, foi considerada a hipótese da manutenção do apoio ao funcionamento nos seguintes termos:

Foi definido um critério de atribuição de 80% correspondente a cada sede de junta de freguesia e de 20% para cada delegação de junta de freguesia, sobre uma dotação global de 500.000 €, acrescido ainda, de 1% da receita do valor do IML, estimado em 2021, no valor total de 245.641,50 €, distribuído equitativamente pelas Freguesias, assim totalizando 745 641,49 €.

– Transferência de Competências para os Órgãos das Freguesias (Decreto-Lei n.º 57/2019 de 30 de abril)

O Decreto-Lei n.º 57/2019 de 30 de abril, concretiza a lei-quadro da transferência de competências para as autarquias locais, Lei n.º 50/2018, de 16 de agosto, com a criação de regras relativas à transferência de competências dos Municípios para os Órgãos das Freguesias, o qual estabelece o reforço de várias competências das Freguesias em domínios integrados na esfera jurídica dos Municípios. Por deliberação n.º 1860 da reunião de Câmara de 13/07/2020 foi aprovada a proposta que servirá de documento formal para a abertura de negociações formais com todas as Juntas de Freguesia. No seguimento dessa Deliberação, 16 Freguesias/União de Freguesias já aceitaram a proposta de transferência de competências aprovada pela Câmara Municipal. Na reunião de Câmara de 09/12/2020, foram aprovados os autos de transferência de competências nas Juntas das União de Freguesias de Coimbra e Souselas e Botão, de acordo com as deliberações n.º 2145 e 2147, respetivamente. Estes autos foram submetidos à sessão da Assembleia Municipal de 29/12/2021, fazendo parte integrante dos pontos 4.11 e 4.16 da sessão da Assembleia. No entanto, conforme consta da ata dessa sessão ordinária, por solicitação dos Senhores Presidentes das Juntas das União de Freguesias de Coimbra e Souselas e Botão, aqueles dois pontos propostos (4.11 e 4.16), foram retirados, não tendo sido portanto aprovados pela Assembleia Municipal.

Nos termos do n.º 1 do artigo 41.º do Lei n.º 50/2018 de 16 de agosto *“São revogados os artigos 132.º a 136.º do anexo I à Lei n.º 75/2013, de 12 de setembro, alterada pelas Leis n.º 25/2015, de 30 de março, 69/2015, de 16 de julho, 7-A/2016, de 30 de março, e 42/2016, de 28 de dezembro”*.

Nos termos do n.º 2 deste artigo 41.º *“A revogação das normas mencionadas no número anterior não prejudica a manutenção dos acordos de execução celebrados ao seu abrigo previamente à entrada em vigor da presente lei.”*, e nos termos do n.º 3 *“Os acordos de execução previstos no número anterior caducam na data em que as autarquias locais assumam, no âmbito da presente lei, as competências aí previstas”*. Nos termos do n.º 4 *“Os acordos de execução previstos no n.º 2 podem ser prorrogados até à data prevista no número anterior, caso a sua vigência termine antes dessa data”*.

Assim, não existe enquadramento legal para a celebração de novos acordos de execução para o próximo mandato autárquico. Por tal facto, nesta proposta das GOP considerou-se as competências e respetivos valores necessários para o exercício das mesmas, constantes nos autos de transferência de competências nas Juntas das União de Freguesias de Coimbra e Souselas e Botão, aprovados na reunião de Câmara de 09/12/2020.

De acordo com os critérios negociados e aprovados pela Deliberação de Câmara n.º 1860 de 13/07/2020 para a distribuição da dotação para as 16 Freguesias/União de Freguesias que aceitaram a proposta de transferência de competências no âmbito Decreto-Lei n.º 57/2019 de 30 de abril a partir de 2021, e considerando os autos de transferência de competências nas Juntas das União de Freguesias de Coimbra e Souselas e Botão aprovados em reunião de Câmara Municipal de 09/12/2020, foram considerados os seguintes aspetos:

- Gestão e manutenção de espaços verdes (2)

Para garantir o exercício da competência e os meios financeiros destinados às Freguesias, adotaram-se critérios de distribuição calculados com base nos seguintes fatores:

TOTAL = Área x custo/m², tendo sido considerado o valor de referência de **1,17 € por metro quadrado**.

- Limpezas das vias e espaços públicos, sargetas e sumidouros (3)

Para garantir o exercício da competência e os meios financeiros destinados às Freguesias, adotaram-se critérios de distribuição calculados com base nos seguintes fatores:

TOTAL = Km de Vias Municipais x custo/ml, tendo sido considerado o valor de referência de **2.06 € por metro linear**.

- Pequenas reparações nos estabelecimentos de educação pré-escolar e do 1.º ciclo do ensino básico (4)

Para garantir o exercício da competência e os meios financeiros destinados às Freguesias, adotaram-se critérios de distribuição calculados com base nos seguintes fatores:

TOTAL = Número total de alunos x custo/aluno, tendo sido considerado o valor de referência de **40 € por aluno**.

- Manutenção dos espaços envolventes aos Jardim-de-infância e Escolas do Primeiro Ciclo do Ensino Básico (EB1) (5)

Para garantir o exercício da competência e os meios financeiros destinados às Freguesias, adotaram-se critérios de distribuição calculados com base nos seguintes fatores:

TOTAL = Número total de alunos x custo/aluno, tendo sido considerado o valor de referência de **40 € por aluno**.

Neste sentido, as competências a delegar e as competências legalmente delegadas nas Freguesias, bem como os recursos humanos, patrimoniais e financeiros alocados ao exercício dessas competências, processar-se-ão nos seguintes termos:

1. Para a realização das competências delegadas mediante Contrato Interadministrativo, em matéria de obras e infraestruturas municipais, a Câmara Municipal disponibilizará uma verba global de **1.390.689,99 €**, que é inscrita nas Grandes Opções do Plano (Objetivo/Programa 03 001).
2. Para a realização das competências delegadas em Contrato Interadministrativo, em matéria de proteção civil, a Câmara Municipal disponibilizará uma verba global de 18.990,00 €, que é inscrita nas Grandes Opções do Plano (Objetivo/Programa 03 001).

3. Embora não fazendo parte do acordado e deliberado na reunião de Câmara de 13/07/2020, considerou-se a verba para a manutenção do apoio ao funcionamento, a todas as Freguesias/União de Freguesias a verba global de 745 641,49 €.
4. Para o exercício da Transferência de Competências para as autarquias locais no âmbito do Decreto-Lei n.º 57/2019, para as 18 Freguesias/União de Freguesias, a Câmara Municipal disponibilizará uma verba global de 3 239 608,53 €, inscrita nas Grandes Opções do Plano (Objetivo/Programa 03 001).
5. A Câmara Municipal assegurará o apoio institucional na relação do Município com as Freguesias, nomeadamente apoiando técnica e logisticamente estas em articulação com os diversos serviços municipais.

Apoios e Delegações de Competências Municipais nas Juntas de Freguesias para 2022 - no âmbito do Decreto-Lei n.º 57/2019 de 30 de abril

Freguesia/União das Freguesias	CONTRATO INTERADMINISTRATIVO (CI)			Apoio ao funcionamento (AP)			Transferência de competências (TC)				Total Transferência de Competências	Total CI + AP+TC.
	Obras e Infraestruturas Municipais	Proteção Civil	Total Contrato Interadministrativo	Apoio ao Funcionamento	1% da cobrança do IMI (valor estimado)	Total Apoio ao Funcionamento	Gestão e manutenção de espaços verdes	Limpezas de vias, espaços públicos	Pequenas reparações nos estabelecimentos na educação pré-escolar e EB1	Manutenção dos espaços envolventes nos estabelecimentos na educação pré-escolar e EB1		
Almalaguês	54 679,17 €		54 679,17 €	22 222,22 €	13 646,75 €	35 868,97 €	1 814,67 €	133 010,74 €	2 520,00 €	2 520,00 €	139 865,41 €	230 413,55 €
Brasfemes	37 268,83 €	8 282,00 €	45 550,83 €	22 222,22 €	13 646,75 €	35 868,97 €	0,00 €	59 868,28 €	2 720,00 €	2 720,00 €	65 308,28 €	146 728,08 €
Ceira	49 825,63 €		49 825,63 €	22 222,22 €	13 646,75 €	35 868,97 €	16 309,80 €	129 289,56 €	3 880,00 €	3 880,00 €	153 359,36 €	239 053,96 €
Cernache	56 158,22 €		56 158,22 €	22 222,22 €	13 646,75 €	35 868,97 €	15 578,55 €	143 421,28 €	4 960,00 €	4 960,00 €	168 919,83 €	260 947,02 €
Santo António dos Olivais	242 954,08 €		242 954,08 €	22 222,22 €	13 646,75 €	35 868,97 €	166 993,75 €	220 165,82 €	75 400,00 €	75 400,00 €	537 959,57 €	816 782,62 €
São João do Campo	37 575,36 €		37 575,36 €	22 222,22 €	13 646,75 €	35 868,97 €	2 164,50 €	53 971,59 €	2 720,00 €	2 720,00 €	61 576,09 €	135 020,42 €
São Silvestre	45 396,88 €	862,00 €	46 258,88 €	22 222,22 €	13 646,75 €	35 868,97 €	13 162,50 €	58 555,15 €	4 000,00 €	4 000,00 €	79 717,65 €	161 845,50 €
Torres do Mondego	45 157,53 €		45 157,53 €	22 222,22 €	13 646,75 €	35 868,97 €	6 147,18 €	113 836,59 €	1 480,00 €	1 480,00 €	122 943,77 €	203 970,27 €
Antuzede e Vil de Matos	50 008,81 €		50 008,81 €	29 914,53 €	13 646,75 €	43 561,28 €	21 330,66 €	109 605,86 €	1 840,00 €	1 840,00 €	134 616,52 €	228 186,61 €
Assafarge e Antanhol	63 087,88 €		63 087,88 €	29 914,53 €	13 646,75 €	43 561,28 €	13 666,77 €	142 241,19 €	6 480,00 €	6 480,00 €	168 867,96 €	275 517,12 €
União Freguesias de Coimbra	123 037,60 €		123 037,60 €	45 299,15 €	13 646,75 €	58 945,90 €	72 800,11 €	33 543,47 €	14 120,00 €	14 120,00 €	134 583,58 €	316 567,08 €
Eiras e São Paulo de Frades	130 905,48 €		130 905,48 €	29 914,53 €	13 646,75 €	43 561,28 €	58 470,07 €	214 868,30 €	25 160,00 €	25 160,00 €	323 658,37 €	498 125,13 €
Santa Clara e Castelo Viegas	96 508,60 €	9 846,00 €	106 354,60 €	29 914,53 €	13 646,75 €	43 561,28 €	80 306,46 €	188 440,27 €	9 160,00 €	9 160,00 €	287 066,73 €	436 982,61 €
São Martinho de Árvore e Lamasosa	52 560,28 €		52 560,28 €	29 914,53 €	13 646,75 €	43 561,28 €	0,00 €	108 064,12 €	4 240,00 €	4 240,00 €	116 544,12 €	212 665,68 €
São Martinho do Bispo e Ribeira de Frades	121 422,01 €		121 422,01 €	29 914,53 €	13 646,75 €	43 561,28 €	13 088,64 €	220 392,38 €	21 120,00 €	21 120,00 €	275 721,02 €	440 704,31 €
Souselas e Botão	71 615,89 €		71 615,89 €	29 914,53 €	13 646,75 €	43 561,28 €	10 262,07 €	171 107,62 €	5 640,00 €	5 640,00 €	192 649,69 €	307 826,86 €
Taveiro, Ameal e Arzila	61 645,55 €		61 645,55 €	37 606,84 €	13 646,75 €	51 253,59 €	23 797,80 €	123 086,83 €	5 720,00 €	5 720,00 €	158 324,63 €	271 223,77 €
Trouxemil e Torre de Vilela	50 882,19 €		50 882,19 €	29 914,53 €	13 646,75 €	43 561,28 €	3 500,64 €	101 705,31 €	6 360,00 €	6 360,00 €	117 925,95 €	212 369,42 €
TOTAL	1 390 689,99 €	18 990,00 €	1 409 679,99 €	499 999,99 €	245 641,50 €	745 641,49 €	519 394,17 €	2 325 174,36 €	197 520,00 €	197 520,00 €	3 239 608,53 €	5 394 930,01 €

Normas de Execução Orçamental

As medidas para orientar a Execução Orçamental de 2022, de acordo com o art.º d) do n.º 46º da Lei 73/2013, de 03 de setembro, e posteriores alterações, remetem-se para a Norma de Controlo Interno da Câmara Municipal de Coimbra, em vigor.

Anexos:

- 1. Autorização Prévia no âmbito da LCPA**
 - 2. Mapa de Pessoal do Município de Coimbra**
 - 3. Descrição das Responsabilidades Contingentes**
 - 4. Mapa das Participações Financeiras e Entidades Associativas**
 - 5. Mapa com a totalidade das responsabilidades financeiras resultantes de compromissos plurianuais**
 - 6. Orçamentos dos SMTUC e entidades participadas**
-

1. Autorização Prévia no âmbito da Lei dos Compromissos e dos Pagamentos em Atraso



Autorização Prévia no âmbito da Lei dos Compromissos e dos Pagamentos em Atraso (LCPA) Lei n.º 8/2012 de 21 de fevereiro

Considerando, por um lado, o disposto no artigo 22.º do Decreto-Lei n.º 197/99, de 8 de junho, que determina que a abertura de procedimento relativo a despesas que deem lugar a encargo orçamental em mais de um ano económico ou em ano que não seja o da sua realização, designadamente com a aquisição de serviços e bens através de locação com opção de compra, locação financeira, locação-venda ou compra a prestações com encargos, não pode ser efetivada sem prévia autorização da Assembleia Municipal, salvo quando:

- a) Resultem de planos ou programas plurianuais legalmente aprovados;
- b) Os seus encargos não excedam o limite de 20 000 contos (99.759,58 €) em cada um dos anos económicos seguintes ao da sua contração e o prazo de execução de três anos.

Considerando, por outro lado, a alínea c) do n.º 1 do artigo 6.º da Lei n.º 8/2012, de 21 de fevereiro, que aprova as regras aplicáveis à assunção de compromissos e aos pagamentos em atraso, e que dispõe que a assunção de compromissos plurianuais, independentemente da sua forma jurídica, incluindo novos projetos de investimento ou a sua reprogramação, contratos de locação, acordos de cooperação técnica e financeira com os municípios e parcerias público- privadas, está sujeita, no que respeita às entidades da administração local, a autorização prévia da Assembleia Municipal.

Propõe-se, por motivos de simplificação e celeridade processuais, e procurando replicar uma solução idêntica à preconizada para as entidades do Setor Público Administrativo, que a Câmara Municipal aprove e proponha à Assembleia Municipal que delibere, relativamente à Câmara Municipal e respetivos Serviços Municipalizados:

1. Para os efeitos previstos na alínea c) do n.º 1 do artigo 6.º da Lei n.º 8/2012, de 21 de fevereiro e D.L. n.º 127/2012 de 21 de junho (com as alterações introduzidas pelo D.L. n.º 99/2015 de 2 de junho) emitir autorização prévia genérica favorável à assunção de compromissos plurianuais, nos seguintes casos:

- a) Resultem de projetos ou ações constantes das Grandes Opções do Plano, incluindo posteriores alterações que impliquem reforços orçamentais e/ou reprogramações dos valores dos projetos ou ações, através de alterações orçamentais;

Ou

- b) Os seus encargos não excedam o limite de 99.759,58 € em cada um dos anos económicos seguintes ao da sua contração e o prazo de execução de três anos.

2. A assunção de compromissos plurianuais a coberto da autorização prévia que ora se propõe, só poderá fazer-se quando, para além das condições previstas no número anterior, sejam respeitadas as regras e procedimentos previstos na Lei n.º 8/2012, de 21 de fevereiro, e uma vez cumpridos os demais requisitos legais de execução de despesas.

3. Na sessão da Assembleia Municipal que aprova os Documentos de Prestação de Contas, do qual faz parte o Relatório de Gestão, será incluído no Relatório de Gestão uma lista da qual constam os compromissos plurianuais assumidos, ao abrigo da autorização prévia genérica que ora se propõe e os compromissos resultantes das Modificações Orçamentais aprovadas no exercício anual, com dotação para anos seguintes.

4. O regime de autorização ora proposto deverá aplicar-se à Câmara Municipal e respetivos Serviços Municipalizados e relativamente a todas as assunções de compromissos, desde que respeitadas as condições constantes dos n.º 1 e 2, já assumidas, a assumir ou que produzam efeitos no ano 2022.

5. Para os efeitos previstos no n.ºs 1 e 6 do artigo 22.º do Decreto-Lei n.º 197/99, de 8 de junho, e na alínea c) do n.º 1 do artigo 6.º da Lei n.º 8/2012, de 21 de fevereiro, aprovar o procedimento, os limites máximos dos encargos correspondentes a cada ano económico e simultaneamente o valor máximo dos compromissos plurianuais, relativos aos contratos a celebrar adiante mencionados, de acordo com a previsão de compras e início dos respetivos procedimentos em 2022:

Serviços de limpeza

2022 — 1.800.000,00 € acrescido de IVA

2023 — 1.800.000,00 € acrescido de IVA e do saldo apurado do ano anterior

2024 — 1.800.000,00 € acrescido de IVA e do saldo apurado do ano anterior

Combustíveis

2022 — 10.000.000,00 € acrescido de IVA

2023 — 10.000.000,00 € acrescido de IVA e do saldo apurado do ano anterior

2024 — 10.000.000,00 € acrescido de IVA e do saldo apurado do ano anterior

2025 — 10.000.000,00 € acrescido de IVA e do saldo apurado do ano anterior

Serviços de seguros

2022 — 2.000.000,00 € acrescido de IVA

2023 — 2.000.000,00 € acrescido de IVA e do saldo apurado do ano anterior

2024 — 2.000.000,00 € acrescido de IVA e do saldo apurado do ano anterior

Energia elétrica

2022 — 5.000.000,00 € acrescido de IVA

2023 — 5.000.000,00 € acrescido de IVA e do saldo apurado do ano anterior

2024 — 5.000.000,00 € acrescido de IVA e do saldo apurado do ano anterior

Gás Natural

2022 — 2.000.000,00 € acrescido de IVA

2023 — 2.000.000,00 € acrescido de IVA e do saldo apurado do ano anterior

2024 — 2.000.000,00 € acrescido de IVA e do saldo apurado do ano anterior

Gás a Granel

2022 — 400.000,00 € acrescido de IVA

2023 — 400.000,00 € acrescido de IVA e do saldo apurado do ano anterior

2024 — 400.000,00 € acrescido de IVA e do saldo apurado do ano anterior

Serviços de Vigilância e Segurança Humana

2022 — 600.000,00 € acrescido de IVA

2023 — 600.000,00 € acrescido de IVA e do saldo apurado do ano anterior

2024 — 600.000,00 € acrescido de IVA e do saldo apurado do ano anterior

Peças para viaturas, máquinas e equipamentos

Concurso publico

2022 – 125.000,00 € acrescido de IVA

2023 – 280.000,00 € acrescido de IVA e do saldo apurado do ano anterior;

2024 – 280.000,00 € acrescido de IVA e do saldo apurado do ano anterior;

2025 – 280.000,00 € acrescido de IVA e do saldo apurado do ano anterior.

Diretor do Departamento Financeiro

(Pedro Malta, Dr.)

3. Mapa de Pessoal do Município de Coimbra



MAPA DE PESSOAL DA CÂMARA MUNICIPAL DE COIMBRA - 2022

(Artigo 29.º do Anexo da Lei n.º 35/2014, de 20 de junho)

GABINETE DE APOIO À PRESIDÊNCIA/GABINETE DE APOIO À VERAÇÃO/GABINETE DE APOIO À ASSEMBLEIA MUNICIPAL									
Cargo/Carreira/Categoria	Área funcional	Comissão Serviço	Regime Subs. Dirigentes	CTFPPI	CTFPTR (Certo/ Incerto)	Mobilidade	Pt's Ocupados	Pt's Necessários	Observações
Técnico Superior	Assessoria			3			3	4	Necessidades em regime de CTFPPI
	Proteção de Dados						0	1	Necessidade em regime de CTFPPI
Assistente Técnico	Administrativa			5			5	8	Necessidades em regime de CTFPPI
Assistente Operacional	Administrativa						0	1	Necessidade em regime de CTFPPI
Sub-Total		0	0	8	0	0	8	14	
DEPARTAMENTO DE PLANEAMENTO E ESTUDOS ESTRATÉGICOS									
Cargo/Carreira/Categoria	Área funcional	Comissão Serviço	Regime Subs. Dirigentes	CTFPPI	CTFPTR (Certo/ Incerto)	Mobilidade	Pt's Ocupados	Pt's Necessários	Observações
Diretor de Departamento	Dirigente	1					1	1	Cargo ocupado em regime de CS
Chefe de Divisão	Dirigente		3				3	3	Necessidades em regime de CS Cargos transitoriamente ocupados em regime de Subs.
Técnico Superior	Cadastro Predial e Informação Geográfica						0	1	Necessidade em regime de CTFPPI
	Cartografia e Sistemas de Informação Geográfica			4			4	4	
	Geográfica e Cadastral			7			7	7	
	Organização e Gestão			1			1	1	
	Planeamento Urbano				5			5	5
Assistente Técnico	Administrativa			1			1	2	Necessidades em regime de CTFPPI
	Sistemas de Informação Geográfica					1	1	3	Necessidades em regime de CTFPPI Pt transitoriamente ocupado em regime de mobilidade
	Topografia e Cadastro			3		1	4	5	Necessidades em regime de CTFPPI Pt transitoriamente ocupado em regime de mobilidade
Assistente Operacional	Administrativa			1			1	1	
	Condução de Veículos						0	1	Necessidade em regime de CTFPPI
	Urbanismo			1			1	1	
Sub-Total		1	3	23	0	2	29	35	
DEPARTAMENTO DE GESTÃO URBANÍSTICA									
Cargo/Carreira/Categoria	Área funcional	Comissão Serviço	Regime Subs. Dirigentes	CTFPPI	CTFPTR (Certo/ Incerto)	Mobilidade	Pt's Ocupados	Pt's Necessários	Observações
Diretor de Departamento	Dirigente	1					1	1	Cargo ocupado em regime de CS
Chefe de Divisão	Dirigente		3				3	3	Necessidades em regime de CS Cargos transitoriamente ocupados em regime de Subs.



Chefe de Gabinete	Dirigente						0	1	Necessidade em regime de CS
Técnico Superior	Arquivo			1			1	1	
	Fiscalização			6			6	10	Necessidades em regime de CTFPTI
	Gestão Urbanística			12			12	16	Necessidades em regime de CTFPTI
	Organização e Gestão			7		1	8	13	Necessidades em regime de CTFPTI Pt transitoriamente ocupado em regime de mobilidade
	Reabilitação Urbana			14			14	16	Necessidades em regime de CTFPTI
Assistente Técnico	Administrativa			22			22	26	Necessidades em regime de CTFPTI
	Desenho e Medições			4			4	6	Necessidades em regime de CTFPTI
Assistente Operacional	Administrativa			2			2	4	Necessidades em regime de CTFPTI
	Condução de Veículos			3			3	5	Necessidades em regime de CTFPTI
	Urbanismo			3			3	4	Necessidades em regime de CTFPTI
Carreira Especial de Fiscalização - Fiscal	Fiscalização			4			4	4	
Sub-Total		1	3	78	0	1	83	110	

DEPARTAMENTO DE ESPAÇO PÚBLICO, MOBILIDADE E TRÂNSITO

Cargo/Carreira/Categoria	Área funcional	Comissão Serviço	Regime Subs. Dirigentes	CTFPTI	CTFPTR (Certo/ Incerto)	Mobilidade	Pt's Ocupados	Pt's Necessários	Observações
Diretor de Departamento	Dirigente	1					1	1	Cargo ocupado em regime de CS
Chefe de Divisão	Dirigente		5				5	5	Necessidades em regime de CS Cargos transitoriamente ocupados em regime de Subs.
Técnico Superior	Ambiente			1			1	1	
	Assessoria			1			1	1	
	Espaço Público, Trânsito, Edifícios e Infraestruturas Municipais			19		1	20	23	Necessidades em regime de CTFPTI Pt transitoriamente ocupado em regime de mobilidade
	Espaços Verdes			4			4	5	Necessidades em regime de CTFPTI
	Estudos e Projetos			3		1	4	4	Necessidades em regime de CTFPTI Pt transitoriamente ocupado em regime de mobilidade
	Geográfica e Cadastral			1			1	1	
	Geologia			1			1	1	Necessidade em regime de CTFPTI
	Higiene e Segurança			1			1	1	
	Infraestruturas Municipais			1			1	1	
	Mobilidade e Transportes						0	1	Necessidade em regime de CTFPTI



	Mobilidade e Sistemas de Informação Geográfica						0	1	Necessidade em regime de CTFPTI
	Paisagista			1		1	2	2	Necessidades em regime de CTFPTI Pt transitoriamente ocupado em regime de mobilidade
	Reabilitação Urbana			3			3	3	
	Segurança em Obra			2			2	3	Necessidades em regime de CTFPTI
Coordenador Técnico	Administrativa			1			1	1	
Assistente Técnico	Administrativa			11		1	12	15	Necessidades em regime de CTFPTI Pt transitoriamente ocupado em regime de mobilidade
	Desenho e Medições			4			4	5	Necessidades em regime de CTFPTI
	Eletricidade			3			3	3	
	Topografia e Cadastro			2			2	3	Necessidades em regime de CTFPTI
	Tráfego Aeródromo			3			3	5	Necessidades em regime de CTFPTI
Encarregado Geral Operacional	Chefia						0	4	Necessidades em regime de CTFPTI
Encarregado Operacional	Chefia			8			8	13	Necessidades em regime de CTFPTI
Assistente Operacional	Administrativa			2			2	4	Necessidades em regime de CTFPTI
	Condução de Veículos			23			23	27	Necessidades em regime de CTFPTI
	Higiene Urbana			46			46	62	Necessidades em regime de CTFPTI
	Infraestruturas			3			3	5	Necessidades em regime de CTFPTI
	Manutenção de Edifícios			1			1	3	Necessidades em regime de CTFPTI
	Urbanismo						0	2	Necessidades em regime de CTFPTI
	Via Pública e Trânsito			28			28	33	Necessidades em regime de CTFPTI
Carreira Especial de Fiscalização - Fiscal	Fiscalização			1		1	2	7	Necessidades em regime de CTFPTI
Sub-Total		1	5	174	0	5	185	246	

DEPARTAMENTO DE EDIFÍCIOS E EQUIPAMENTOS MUNICIPAIS

Cargo/Carreira/Categoria	Área funcional	Comissão Serviço	Regime Subs. Dirigentes	CTFPTI	CTFPTR (Certo/ Incerto)	Mobilidade	Pt's Ocupados	Pt's Necessários	Observações
Diretor de Departamento	Dirigente	1					1	1	Cargo ocupado em regime de CS
Chefe de Divisão	Dirigente	2	3				5	5	Necessidades em regime de CS Cargos ocupados em regime de CS Cargos transitoriamente ocupados em regime de Subs.
Técnico Superior	Espaço Público, Trânsito, Edifícios e Infraestruturas Municipais			15			15	20	Necessidades em regime de CTFPTI
	Estudos e Projetos			3			3	4	Necessidades em regime de CTFPTI
	Infraestruturas Municipais			9			9	12	Necessidades em regime de CTFPTI
	Organização e Gestão			1			1	1	
	Paisagista						0	1	Necessidade em regime de CTFPTI
	Segurança em Obra				1			1	3



Assistente Técnico	Administrativa			5			5	9	Necessidades em regime de CTFPTI
	Desenho e Medições			6			6	7	Necessidades em regime de CTFPTI
	Eletricidade			1			1	1	
Encarregado Geral Operacional	Chefia						0	1	Necessidade em regime de CTFPTI
Encarregado Operacional	Chefia			4			4	5	Necessidades em regime de CTFPTI
Assistente Operacional	Administrativa						0	2	Necessidades em regime de CTFPTI
	Condução de Veículos			1			1	1	
	Infraestruturas			10			10	11	Necessidades em regime de CTFPTI
	Manutenção de Edifícios			31			31	41	Necessidades em regime de CTFPTI
Sub-Total		3	3	87	0	0	93	125	

DEPARTAMENTO DE DESENVOLVIMENTO SOCIAL, SAÚDE E AMBIENTE

Cargo/Carreira/Categoria	Área funcional	Comissão Serviço	Regime Subs. Dirigentes	CTFPTI	CTFPTR (Certo/ Incerto)	Mobilidade	Pt's Ocupados	Pt's Necessários	Observações
Diretor de Departamento	Dirigente	1					1	1	Cargo ocupado em regime de CS
Chefe de Divisão	Dirigente		2				2	4	Necessidades em regime de CS Cargos transitoriamente ocupados em regime de Subs.
Técnico Superior	Agropecuária			1			1	1	
	Ambiente			3			3	5	Necessidades em regime de CTFPTI
	Higiene Alimentar			1			1	1	
	Infraestruturas Municipais			1			1	1	
	Intervenção Social					2	23	29	Necessidades em regime de CTFPTI Pt's transitoriamente ocupados em regime de mobilidade
	Jurídica			1			1	1	
	Medicina Veterinária			3			3	3	Necessidades em regime de CTFPTI
	Organização e Gestão			1			1	1	
Assistente Técnico	Administrativa			1		1	2	2	Necessidades em regime de CTFPTI Pt transitoriamente ocupado em regime de mobilidade
				13		2	15	17	Necessidades em regime de CTFPTI Pt 's transitoriamente ocupados em regime de mobilidade
Encarregado Geral Operacional	Chefia						0	3	Necessidades em regime de CTFPTI
Encarregado Operacional	Chefia			8			8	10	Necessidades em regime de CTFPTI
Assistente Operacional	Administrativa			6			6	9	Necessidades em regime de CTFPTI
	Auxiliar de Veterinária			2			2	3	Necessidades em regime de CTFPTI
	Condução de Veículos			35			35	35	
	Higiene Urbana					1	72	100	Necessidades em regime de CTFPTI Pt transitoriamente ocupado em regime de mobilidade
	Recolha e Tratamento Animal			7			7	8	Necessidades em regime de CTFPTI
	Saúde						0	29	Necessidades em regime de CTFPTI
Sub-Total		1	2	175	0	6	184	263	



DEPARTAMENTO DE CULTURA E TURISMO									
Cargo/Carreira/Categoria	Área funcional	Comissão Serviço	Regime Subs. Dirigentes	CTFPPI	CTFPTR (Certo/ Incerto)	Mobilidade	Pt's Ocupados	Pt's Necessários	Observações
Diretor de Departamento	Dirigente	1					1	1	Cargo ocupado em regime de CS
Chefe de Divisão	Dirigente		4				4	4	Necessidades em regime de CS Cargos transitoriamente ocupados em regime de Subs.
Técnico Superior	Assessoria			4			4	5	Necessidades em regime de CTFPPI
	Biblioteca, Arquivo e Documentação			12		3	15	15	Necessidades em regime de CTFPPI Pt's transitoriamente ocupados em regime de mobilidade
	Comunicação			1			1	2	Necessidades em regime de CTFPPI
	Cultura			28			28	33	Necessidades em regime de CTFPPI
	Design Gráfico/Ilustração						0	1	Necessidade em regime de CTFPPI
	Luminotecnia						0	1	Necessidade em regime de CTFPPI
	MICE - Meetings, Incentives, Conferencing, Exhibitions						0	1	Necessidade em regime de CTFPPI
	Psicologia						0	1	Necessidade em regime de CTFPPI
	Sonoplastia e Vídeo			1			1	2	Necessidade em regime de CTFPPI
	Organização e Gestão			2			2	3	Necessidades em regime de CTFPPI
	Secretariado Executivo e Relações Públicas					1	1	1	Necessidade em regime de CTFPPI Pt transitoriamente ocupado em regime de mobilidade
	Segurança, Infraestruturas e Equipamentos Municipais						0	1	Necessidade em regime de CTFPPI
	Sociologia						0	2	Necessidades em regime de CTFPPI
Turismo				11			11	14	Necessidades em regime de CTFPPI
Assistente Técnico	Administrativa			14		5	19	31	Necessidades em regime de CTFPPI Pt's transitoriamente ocupados em regime de mobilidade
	Biblioteca, Arquivo e Documentação			19			19	28	Necessidades em regime de CTFPPI
	Luminotecnia						0	2	Necessidades em regime de CTFPPI
	Sonoplastia e Vídeo			3			3	6	Necessidades em regime de CTFPPI
	Turismo			2			2	4	Necessidades em regime de CTFPPI
Encarregado Operacional	Chefia			1			1	1	
Assistente Operacional	Administrativa			1			1	1	
	Condução de Veículos			1			1	1	
	Cultura			13			13	23	Necessidades em regime de CTFPPI
	Infraestruturas			1			1	5	Necessidades em regime de CTFPPI
Sub-Total		1	4	114	0	9	128	189	

DEPARTAMENTO DE EDUCAÇÃO, DESPORTO E JUVENTUDE



Cargo/Carreira/Categoria	Área funcional	Comissão Serviço	Regime Subs. Dirigentes	CTFPPI	CTFPTR (Certo/ Incerto)	Mobilidade	Pt's Ocupados	Pt's Necessários	Observações
Diretor de Departamento	Dirigente	1					1	1	Cargo ocupado em regime de CS
Chefe de Divisão	Dirigente		1				1	2	Necessidades em regime de CS Cargo transitoriamente ocupado em regime de Subs.
Técnico Superior	Desporto			10			10	12	Necessidades em regime de CTFPPI
	Dietética e Nutrição			1			1	2	Necessidades em regime de CTFPPI
	Educação			5			5	6	Necessidades em regime de CTFPPI
	Engenharia Alimentar			2			2	3	Necessidades em regime de CTFPPI
	Infraestruturas Municipais			1			1	2	Necessidades em regime de CTFPPI
	Intervenção Social			2		1	3	3	Necessidades em regime de CTFPPI Pt transitoriamente ocupado em regime de mobilidade
	Jurídica			1			1	1	
	Juventude			1			1	2	Necessidades em regime de CTFPPI
	Organização e Gestão			2			2	5	Necessidades em regime de CTFPPI
	Química			1			1	1	
Pessoal Docente	Educação					1	1	1	Pt transitoriamente ocupado em regime de mobilidade
Chefe de Serviços de Administração Escolar	Chefia			5			5	5	
Coordenador Técnico	Administrativa			5		3	8	12	Necessidades em regime de CTFPPI Pt's transitoriamente ocupados em regime de mobilidade
Assistente Técnico	Administrativa			112		5	117	125	Necessidades em regime de CTFPPI Pt's transitoriamente ocupados em regime de mobilidade
	Animação Cultural e/ou Desportiva			1			1	1	
	Apoio Educativo			9			9	33	Necessidades em regime de CTFPPI
	Eletricidade						0	1	Necessidade em regime de CTFPPI
Encarregado Operacional	Chefia			12		1	13	19	Necessidades em regime de CTFPPI Pt transitoriamente ocupado em regime de mobilidade
Assistente Operacional	Administrativa			2			2	5	Necessidades em regime de CTFPPI
	Apoio Educativo			569	23	4	596	643	Necessidades em regime de CTFPPI (603 postos de trabalho) Necessidades em regime de CTFPTR certo/incerto (40 postos de trabalho) Pt's transitoriamente ocupados em regime de mobilidade
	Condução de Veículos			3			3	3	
	Desporto			20			20	25	Necessidades em regime de CTFPPI



Higiene Urbana							0	2	Necessidades em regime de CTFPTI
Manutenção de Edifícios							0	1	Necessidade em regime de CTFPTI
Nadador-Salvador				13			13	18	Necessidades em regime de CTFPTI (16 postos de trabalho) Necessidades em regime de CTFPTR certo (2 postos de trabalho)
Tratamento de Águas e Manutenção				10			10	10	
Sub-Total		1	1	787	23	15	827	944	

DEPARTAMENTO FINANCEIRO

Cargo/Carreira/Categoria	Área funcional	Comissão Serviço	Regime Subs. Dirigentes	CTFPTI	CTFPTR (Certo/ Incerto)	Mobilidade	Pt's Ocupados	Pt's Necessários	Observações	
Diretor de Departamento	Dirigente	1					1	1	Cargo ocupado em regime de CS	
Chefe de Divisão	Dirigente		2				2	4	Necessidades em regime de CS Cargos transitoriamente ocupados em regime de Subs.	
Chefe de Gabinete	Dirigente		1				1	2	Necessidades em regime de CS Cargo transitoriamente ocupado em regime de Subs.	
Técnico Superior	Economia/Gestão						0	4	Necessidades em regime de CTFPTI	
	Finanças, Contabilidade, Património e Contratação Pública			17		3	20	21	Necessidades em regime de CTFPTI Pt's transitoriamente ocupados em regime de mobilidade	
	Geográfica e Cadastral			1			1	1		
	Infraestruturas Municipais						0	1	Necessidade em regime de CTFPTI	
	Jurídica				2			2	3	Necessidades em regime de CTFPTI
	Organização e Gestão				5			5	6	Necessidades em regime de CTFPTI
	Planeamento, Controlo e Projetos Comunitários			7			7	8	Necessidades em regime de CTFPTI	
Coordenador Técnico	Administrativa			1			1	1		
Assistente Técnico	Administrativa			11			11	16	Necessidades em regime de CTFPTI	
	Tesouraria e Contabilidade			13			13	15	Necessidades em regime de CTFPTI	
Encarregado Geral Operacional	Aprovisionamento e Património			1			1	1		
Encarregado Operacional	Chefia						0	1	Necessidade em regime de CTFPTI	
Assistente Operacional	Administrativa			6			6	6		
	Aprovisionamento e Património			2			2	3	Necessidades em regime de CTFPTI	
	Manutenção de Edifícios			1			1	2	Necessidades em regime de CTFPTI	
	Manutenção de Frota Municipal			20			20	22	Necessidades em regime de CTFPTI	
Sub-Total		1	3	87	0	3	94	118		

DEPARTAMENTO DE ADMINISTRAÇÃO GERAL

Cargo/Carreira/Categoria	Área funcional	Comissão Serviço	Regime Subs. Dirigentes	CTFPTI	CTFPTR (Certo/ Incerto)	Mobilidade	Pt's Ocupados	Pt's Necessários	Observações
--------------------------	----------------	------------------	-------------------------	--------	-------------------------	------------	---------------	------------------	-------------



Diretor de Departamento	Dirigente	1					1	1	Cargo ocupado em regime de CS
Chefe de Divisão	Dirigente		1				1	3	Necessidades em regime de CS Cargo transitoriamente ocupado em regime de Subs.
Chefe de Gabinete	Dirigente		1				1	1	Necessidades em regime de CS Cargo transitoriamente ocupado em regime de Subs.
Técnico Superior	Arquivo			1			1	3	Necessidades em regime de CTFPTI
	Biblioteca, Arquivo e Documentação			1			1	2	Necessidades em regime de CTFPTI
	Jurídica			1			1	1	
	Modernização Administrativa e Apoio aos Órgãos Municipais			11	1		12	14	Necessidades em regime de CTFPTI Pt transitoriamente ocupado em regime de mobilidade
	Organização e Gestão			2			2	2	
Coordenador Técnico	Administrativa			1			1	1	
Assistente Técnico	Administrativa			20	3		23	33	Necessidades em regime de CTFPTI Pt's transitoriamente ocupados em regime de mobilidade
	Biblioteca, Arquivo e Documentação			1			1	3	Necessidades em regime de CTFPTI
Assistente Operacional	Administrativa			7			7	9	Necessidades em regime de CTFPTI
	Apoio e Limpeza			0			0	1	Necessidade em regime de CTFPTI
	Reprografia			4			4	4	
Carreira Especial de Fiscalização - Fiscal Coordenador	Fiscalização						0	1	Necessidade em regime de CTFPTI
Carreira Especial de Fiscalização - Fiscal	Fiscalização			9			9	14	Necessidades em regime de CTFPTI
Sub-Total		1	2	58	0	4	65	93	

DEPARTAMENTO JURÍDICO

Cargo/Carreira/Categoria	Área funcional	Comissão Serviço	Regime Subs. Dirigentes	CTFPTI	CTFPTR (Certo/ Incerto)	Mobilidade	Pt's Ocupados	Pt's Necessários	Observações
Diretor de Departamento	Dirigente	1					1	1	Cargo ocupado em regime de CS
Chefe de Divisão	Dirigente		1				1	2	Necessidades em regime de CS Cargo transitoriamente ocupado em regime de Subs.
Chefe de Gabinete	Dirigente						0	1	Necessidade em regime de CS
Técnico Superior	Jurídica			14			14	18	Necessidades em regime de CTFPTI
	Organização e Gestão			1			1	1	
	Solicitadoria e Administração			2			2	3	Necessidades em regime de CTFPTI
Assistente Técnico	Administrativa			8			8	12	Necessidades em regime de CTFPTI
Sub-Total		1	1	25	0	0	27	38	

DEPARTAMENTO DE RECURSOS HUMANOS



Cargo/Carreira/Categoria	Área funcional	Comissão Serviço	Regime Subs. Dirigentes	CTFPPI	CTFPTR (Certo/ Incerto)	Mobilidade	Pt's Ocupados	Pt's Necessários	Observações
Diretor de Departamento	Dirigente	1					1	1	Cargo ocupado em regime de CS
Chefe de Divisão	Dirigente		1				1	2	Necessidades em CS Cargo transitoriamente ocupado em regime de Subs.
Técnico Superior	Defesa do Consumidor			1			1	1	Necessidades em regime de CTFPPI
	Higiene e Segurança			1			1	2	
	Jurídica			1			1	1	
	Organização e Gestão			1			1	1	
	Recursos Humanos				12		1	13	17
Assistente Técnico	Administrativa			14		2	16	20	Necessidades em regime de CTFPPI Pt's transitoriamente ocupados em regime de mobilidade
Assistente Operacional	Administrativa			1			1	2	Necessidades em regime de CTFPPI
Sub-Total		1	1	31	0	3	36	47	

DEPARTAMENTO DE SISTEMAS DE INFORMAÇÃO E INOVAÇÃO

Cargo/Carreira/Categoria	Área funcional	Comissão Serviço	Regime Subs. Dirigentes	CTFPPI	CTFPTR (Certo/ Incerto)	Mobilidade	Pt's Ocupados	Pt's Necessários	Observações
Diretor de Departamento	Dirigente	1					1	1	Cargo ocupado em regime de CS
Chefe de Divisão	Dirigente	1	1				2	2	Necessidades em CS Cargo ocupado em CS Cargo transitoriamente ocupado em regime de Subs.
Chefe de Gabinete	Dirigente						0	1	Necessidade em regime de CS
Técnico Superior	Administração Urbanística						0	1	Necessidade em regime de CTFPPI
	Auditoria e Qualidade			2			2	3	Necessidades em regime de CTFPPI
	Economia/Gestão						0	1	Necessidade em regime de CTFPPI
	Finanças, Contabilidade, Património e Contratação Pública						0	2	Necessidades em regime de CTFPPI
	Infraestruturas Municipais				1			1	1
	Multimédia				1			1	1
	Organização e Gestão				1			1	2
Sociologia				1			1	1	
Especialista de Informática	Informática			4		1	5	13	Necessidades em regime de CTFPPI Pt transitoriamente ocupado em regime de mobilidade
Técnico de Informática	Informática			3			3	7	Necessidades em regime de CTFPPI
Assistente Técnico	Administrativa			1			1	4	Necessidades em regime de CTFPPI
Sub-Total		2	1	14	0	1	18	40	

COMPANHIA MUNICIPAL DE BOMBEIROS SAPADORES



Cargo/Carreira/Categoria	Área funcional	Comissão Serviço	Regime Subs. Dirigentes	CTFPPI	CTFPTR (Certo/ Incerto)	Mobilidade	Pt's Ocupados	Pt's Necessários	Observações
Comandante	Comando		1				1	1	Cargo transitoriamente ocupado em regime de Subs. Necessidade em regime de CS
2.º Comandante	Comando						0	1	
Adjunto Técnico	Bombeiros Sapadores	1					1	1	
Técnico Superior	Organização e Gestão			1			1	1	
Assistente Técnico	Administrativa			4			4	5	
Encarregado Operacional	Chefia			1			1	1	
Assistente Operacional	Apoio e Limpeza			6			6	7	
	Administrativa			1			1	1	
Bombeiro Sapador	Proteção e Socorro								
Chefe Principal				0			0	1	
Chefe de 1.ª Classe				0			0	3	
Chefe de 2.ª Classe				6			6	7	
Subchefe Principal				15			15	16	
Subchefe de 1.ª Classe				30			30	31	
Subchefe de 2.ª Classe				38			38	39	
Bombeiro Sapador Estagiário				20			20	20	
	Total Carreira Bombeiro Sapador			109			109	147	Necessidades em regime de CTFPPI
Sub-Total		1	1	122	0	0	124	165	

SERVIÇO DE POLÍCIA MUNICIPAL

Cargo/Carreira/Categoria	Área funcional	Comissão Serviço	Regime Subs. Dirigentes	CTFPPI	CTFPTR (Certo/ Incerto)	Mobilidade	Pt's Ocupados	Pt's Necessários	Observações
Diretor de Departamento	Dirigente	1					1	1	Cargo ocupado em regime de CS
Técnico Superior	Organização e Gestão			1			1	1	
Assistente Técnico	Administrativa			5		1	6	9	Necessidades em regime de CTFPPI Pt transitoriamente ocupado em regime de mobilidade
Assistente Operacional	Condução de Veículos			4			4	4	
	Administrativa			0			0	1	Necessidade em regime de CTFPPI
Agente Municipal	Polícia Municipal								
Agente Graduado Principal				1			1	1	
Agente Graduado				8			8	9	Necessidade em regime de CTFPPI
Agente Municipal 1.ª Classe				29			29	29	
Agente Municipal 2.ª Classe							0	0	
Estagiário						0	0	14	
	Total Carreira Agente Municipal			38			38	53	Necessidades em regime de CTFPPI
Sub-Total		1	0	48	0	1	50	69	

SERVIÇO MUNICIPAL DE PROTEÇÃO CIVIL

Cargo/Carreira/Categoria	Área funcional	Comissão Serviço	Regime Subs. Dirigentes	CTFPPI	CTFPTR (Certo/ Incerto)	Mobilidade	Pt's Ocupados	Pt's Necessários	Observações
--------------------------	----------------	------------------	-------------------------	--------	-------------------------	------------	---------------	------------------	-------------



Diretor de Departamento	Dirigente	1					1	1	Cargo ocupado em regime de CS
Técnico Superior	Ambiente			1			1	1	Necessidades em regime de CTFPTI
	Proteção Civil			2			2	5	
	Geográfica e Cadastral						0	1	Necessidade em regime de CTFPTI
	Engenharia Florestal			2			2	2	
Assistente Técnico	Administrativa			2			2	3	Necessidades em regime de CTFPTI
Assistente Operacional	Condução de Veículos			1			1	1	
	Sapador Florestal			10			10	10	
Sapador Bombeiro Florestal	Sapador Bombeiro Florestal						0	10	Necessidades em regime de CTFPTI
Sub-Total		1	0	18	0	0	19	34	

DIVISÃO DE PROTOCOLO E COMUNICAÇÃO

Cargo/Carreira/Categoria	Área funcional	Comissão Serviço	Regime Subs. Dirigentes	CTFPTI	CTFPTR (Certo/ Incerto)	Mobilidade	Pt's Ocupados	Pt's Necessários	Observações
Chefe de Divisão	Dirigente	1					1	1	Cargo ocupado em regime de CS
Técnico Superior	Assessoria						0	1	Necessidade em regime de CTFPTI
	Design Gráfico/Ilustração			2			2	3	Necessidades em regime de CTFPTI
	Comunicação e Jornalismo			3			3	6	Necessidades em regime de CTFPTI
	Protocolo e Relações Externas			1			1	3	Necessidades em regime de CTFPTI
Assistente Técnico	Administrativa			0			0	3	Necessidades em regime de CTFPTI
Assistente Operacional	Condução de Veículos			5			5	5	
	Administrativa			1			1	1	
Sub-Total		1	0	12	0	0	13	23	

GABINETE DE AUDITORIA E CONTROLO INTERNO

Cargo/Carreira/Categoria	Área funcional	Comissão Serviço	Regime Subs. Dirigentes	CTFPTI	CTFPTR (Certo/ Incerto)	Mobilidade	Pt's Ocupados	Pt's Necessários	Observações
Chefe de Gabinete	Dirigente						0	1	Necessidade em regime de CS
Técnico Superior	Auditoria e Qualidade						0	2	Necessidades em regime de CTFPTI
Assistente Técnico	Administrativa						0	1	Necessidade em regime de CTFPTI
Sub-Total		0	0	0	0	0	0	4	

GABINETE DE APOIO ÀS FREGUESIAS

Cargo/Carreira/Categoria	Área funcional	Comissão Serviço	Regime Subs. Dirigentes	CTFPTI	CTFPTR (Certo/ Incerto)	Mobilidade	Pt's Ocupados	Pt's Necessários	Observações
Chefe de Gabinete	Dirigente		1				1	1	Cargo transitoriamente ocupado em regime de Subs.
Técnico Superior	Espaço Público, Trânsito, Edifícios e Infraestruturas Municipais			5			5	8	Necessidades em regime de CTFPTI
Assistente Técnico	Administrativa			1			1	1	Necessidades em regime de CTFPTI
	Desenho e Medições			1			1	3	
Assistente Operacional	Administrativa			1			1	1	
Sub-Total		0	1	8	0	0	9	14	



TOTAIS GERAIS							
Cargo/Carreira	Comissão Serviço	Regime Subs. Dirigentes	CTFPTI	CTFPTR (Certo/ Incerto)	Mobilidade	Pt's Ocupados	Pt's Necessários
Diretor de Departamento	14	0	0	0	0	14	14
Chefe de Divisão	4	27	0	0	0	31	40
Comandante CMBS	0	1	0	0	0	1	1
2.º Comandante	0	0	0	0	0	0	1
Adjunto Técnico	1	0	0	0	0	1	1
Chefe de Gabinete	0	3	0	0	0	3	8
Técnico Superior	0	0	350	0	17	367	487
Pessoal Docente	0	0	0	0	1	1	1
Especialista de Informática	0	0	4	0	1	5	13
Técnico de Informática	0	0	3	0	0	3	7
Coordenador Técnico	0	0	8	0	3	11	15
Assistente Técnico	0	0	324	0	21	345	474
Encarregado Geral Operacional	0	0	1	0	0	1	9
Encarregado Operacional	0	0	34	0	1	35	50
Assistente Operacional	0	0	979	23	5	1007	1209
Carreira Especial de Fiscalização - Coordenador	0	0	0	0	0	0	1
Carreira Especial de Fiscalização - Fiscal	0	0	14	0	1	15	25
Agente Polícia Municipal	0	0	38	0	0	38	53
Bombeiro Sapador	0	0	109	0	0	109	147
Chefe de Serviços de Administração Escolar	0	0	5	0	0	5	5
Sapador Bombeiro Florestal	0	0	0	0	0	0	10
Total	19	31	1869	23	50	1992	2571

Legenda:

CTFPTI - Contrato de Trabalho em Funções Públicas por Tempo Indeterminado

CTFPTR - Contrato de Trabalho em Funções Públicas a Termo Resolutivo

Regime Subs. - Regime de Substituição

Pt's - Postos de Trabalho

Faz parte integrante do Mapa de Pessoal:

- o Anexo I onde estão descritas a carreira/categoria/cargo; a área funcional; a área de formação académica e/ou profissional e outros requisitos;

as funções; e as competências;

- o Anexo II - avaliação do nível de penosidade e insalubridade.



ANEXO I

CARREIRA/ CATEGORIA/ CARGO	ÁREA FUNCIONAL	ÁREA FORMAÇÃO ACAD. E/OU PROF. OUTROS REQUISITOS	ATRIBUIÇÕES/FUNÇÕES	COMPETÊNCIAS
Diretor de Departamento	Dirigente	Licenciatura	As descritas na Lei n.º 2/2004, de 15 de janeiro, na redação atual, com adaptação à Administração Local dada pela Lei n.º 49/2012, de 29 de agosto.	Orientação para resultados; liderança e gestão de pessoas; otimização de recursos; decisão; orientação para a inovação e mudança.
Chefe de Divisão	Dirigente	Licenciatura	As descritas na Lei n.º 2/2004, de 15 de janeiro, na redação atual, com adaptação à Administração Local dada pela Lei n.º 49/2012, de 29 de agosto.	Orientação para resultados; liderança e gestão de pessoas; otimização de recursos; decisão; orientação para a inovação e mudança.
Chefe de Gabinete	Dirigente	Licenciatura	As descritas na Lei n.º 2/2004, de 15 de janeiro, na redação atual, com adaptação à Administração Local dada pela Lei n.º 49/2012, de 29 de agosto.	Orientação para resultados; liderança e gestão de pessoas; otimização de recursos; decisão; orientação para a inovação e mudança.
Técnico Superior	Administração Urbanística	Licenciatura	Desenvolve funções consultivas, de estudo, de gestão de procedimentos, de planeamento, programação, avaliação e aplicação de métodos e processos de natureza técnica e ou científica, que fundamentam e preparam a decisão. Elabora informações, pareceres, análise e atividades conducentes à definição das políticas do município na área do urbanismo, nomeadamente, elaboração de propostas de procedimentos de trabalho; elaboração de guiões e instruções de serviço; parametrização de ferramentas informáticas; análise de processos administrativos e de circuitos de informação e comunicação, tendo em vista a sua gestão, racionalização e simplificação. Colabora na construção de indicadores de gestão. Colabora na formação de utilizadores de aplicações informáticas que suportam os serviços de planeamento e gestão urbanística.	Orientação para resultados; conhecimentos especializados e experiência; responsabilidade e compromisso com o serviço; inovação e qualidade; trabalho de equipa e cooperação.
Técnico Superior	Agropecuária	Licenciatura em Engenharia Agropecuária	Desenvolve funções consultivas, de estudo, de gestão de procedimentos, de planeamento, programação, avaliação e aplicação de métodos e processos de natureza técnica e ou científica, que fundamentam e preparam a decisão. Elabora informações, pareceres, projetos e atividades conducentes à definição das políticas do município na área da unidade orgânica. Participa na coordenação das ações de captura e recolha de animais. Avalia as condições de alojamento e para detenção e manutenção de animais, no âmbito das atribuições municipais.	Orientação para resultados; conhecimentos especializados e experiência; responsabilidade e compromisso com o serviço; inovação e qualidade; trabalho de equipa e cooperação.
Técnico Superior	Ambiente	Licenciatura	Desenvolve funções consultivas, de estudo, de gestão de procedimentos, de planeamento, programação, avaliação e aplicação de métodos e processos de natureza técnica e ou científica, que fundamentam e preparam a decisão. Elabora informações, estudos, projetos e atividades conducentes à definição e concretização das políticas do município, proteção e gestão ambiental, nomeadamente, definição, gestão e acompanhamento de estudos/medidas com incidência ou impacto ambientais nas suas diferentes vertentes: ruído, qualidade do ar, biodiversidade, recursos hídricos e resíduos; desenvolvimento de conteúdos técnico-científicos para suporte a programas de informação e sensibilização ambiental.	Orientação para resultados; conhecimentos especializados e experiência; responsabilidade e compromisso com o serviço; inovação e qualidade; trabalho de equipa e cooperação.
Técnico Superior	Arquivo	Licenciatura com especialização na área das Ciências Documentais ou Licenciatura em Ciências Documentais ou Licenciatura em Ciências da Informação	Desenvolve funções consultivas, de estudo, de gestão de procedimentos, de planeamento, programação, avaliação e aplicação de métodos e processos de natureza técnica e ou científica, que fundamentam e preparam a decisão. Elabora informações, estudos, projetos e atividades conducentes à definição e concretização das políticas do município na área do Arquivo, nomeadamente, gestão de sistemas de tratamento de documentação, definição de procedimentos de recuperação e exploração de informação	Orientação para resultados; conhecimentos especializados e experiência; responsabilidade e compromisso com o serviço; inovação e qualidade; trabalho



CARREIRA/ CATEGORIA/ CARGO	ÁREA FUNCIONAL	ÁREA FORMAÇÃO ACAD. E/OU PROF. OUTROS REQUISITOS	ATRIBUIÇÕES/FUNÇÕES	COMPETÊNCIAS
			arquivística, apoio técnico no domínio da gestão da informação documental.	de equipa e cooperação.
Técnico Superior	Assessoria	Licenciatura	Desenvolve funções consultivas, de estudo, de gestão de procedimentos, planeamento, programação, avaliação e aplicação de métodos e processos de natureza técnica e ou científica, que fundamentam e preparam a decisão. Elabora informações, pareceres, projetos e atividades conducentes à definição e concretização das políticas do município.	Orientação para resultados; conhecimentos especializados e experiência; responsabilidade e compromisso com o serviço; inovação e qualidade; trabalho de equipa e cooperação.
Técnico Superior	Auditoria e Qualidade	Licenciatura	Desenvolve funções de auditoria, controle e qualidade, consultivas, de estudo, de gestão de procedimentos, de planeamento, programação, avaliação e aplicação de métodos e processos de natureza técnica e ou científica, que fundamentam e preparam a decisão. Elabora informações, pareceres, projetos e atividades conducentes à definição e concretização das políticas do município na área de auditoria, controle e qualidade, nomeadamente, análise de sistemas de informação e de controlo interno e identificação de áreas de risco e elaboração de planos de prevenção; realização de auditorias internas; controlo e acompanhamento de auditorias externas; elaboração e acompanhamento de contraditórios e relatórios de auditoria.	Orientação para resultados; conhecimentos especializados e experiência; responsabilidade e compromisso com o serviço; inovação e qualidade; trabalho de equipa e cooperação.
Técnico Superior	Biblioteca, Arquivo e Documentação	Licenciatura, com especialização na área das ciências documentais ou licenciatura em ciências documentais ou licenciatura em ciências da informação	Desenvolve funções consultivas, de estudo, de gestão de procedimentos, de planeamento, programação, avaliação e aplicação de métodos e processos de natureza técnica e ou científica, que fundamentam e preparam a decisão. Elabora informações, estudos, projetos e atividades conducentes à definição e concretização das políticas do município na área de BAD, nomeadamente, gestão de sistemas de tratamento de documentação; definição de procedimentos de recuperação e exploração de informação; conservação e restauro de documentos; apoio técnico no domínio da gestão da informação e de atendimento ao público.	Orientação para resultados; conhecimentos especializados e experiência; responsabilidade e compromisso com o serviço; inovação e qualidade; trabalho de equipa e cooperação.
Técnico Superior	Cadastro Predial e Informação Geográfica	Licenciatura em Engenharia Geográfica ou licenciatura em Engenharia Topográfica ou licenciatura em Engenharia Geoespacial Com inscrição na ordem profissional respetiva	Desenvolve funções consultivas, de estudo, de gestão de procedimentos, de planeamento, programação, avaliação e aplicação de métodos e processos de natureza técnica e ou científica, que fundamentam e preparam a decisão. Concebe, coordena e executa projetos nas áreas do cadastro predial e informação geográfica, orientado para o exercício de aquisição e processamento de informação georreferenciada, usando técnicas de posicionamento geoespacial, de levantamentos aerofotogramétricos e de representação cartográfica, indispensáveis nas áreas do cadastro predial e informação geográfica. Executa outras atividades de carácter geral ou especializado, nomeadamente, conceção, estruturação e análise de bases de dados geográficas, atualização da cartografia e cadastro municipais, organização e gestão de metadados.	Orientação para resultados; conhecimentos especializados e experiência; responsabilidade e compromisso com o serviço; inovação e qualidade; trabalho de equipa e cooperação.
Técnico Superior	Cartografia e Sistemas de Informação Geográfica	Licenciatura	Desenvolve funções consultivas, de estudo, de gestão de procedimentos, de planeamento, programação, avaliação e aplicação de métodos e processos de natureza técnica e ou científica, que fundamentam e preparam a decisão. Executa atividades de carácter geral ou especializado, nomeadamente, conceção, estruturação e análise de bases de dados geográficas, atualização da cartografia e cadastro municipais, organização e gestão de meta-dados e produção de cartografia temática.	Orientação para resultados; conhecimentos especializados e experiência; responsabilidade e compromisso com o serviço; inovação e qualidade; trabalho de equipa e cooperação.
Técnico Superior	Comunicação	Licenciatura na área da comunicação ou design de comunicação	Desenvolve funções consultivas, de estudo, de gestão de procedimentos, de planeamento, programação, avaliação e aplicação de métodos e processos de natureza técnica e ou científica, que fundamentam e preparam a decisão. Elabora informações, pareceres, projetos e atividades conducentes à definição e concretização das políticas do município na área da comunicação e promoção cultural, nomeadamente, produção de conteúdos e espaços	Orientação para resultados; conhecimentos especializados e experiência; responsabilidade e compromisso com o serviço; inovação e



CARREIRA/ CATEGORIA/ CARGO	ÁREA FUNCIONAL	ÁREA FORMAÇÃO ACAD. E/OU PROF. OUTROS REQUISITOS	ATRIBUIÇÕES/FUNÇÕES	COMPETÊNCIAS
			noticiosos; execução de iniciativas no domínio da comunicação institucional; criação e gestão de projetos web, de design corporativo e de design editorial; cobertura de eventos, montagem e edição de reportagens e vídeos.	qualidade; trabalho de equipa e cooperação.
Técnico Superior	Comunicação e Jornalismo	Licenciatura nas áreas do Jornalismo/ Comunicação e Design	Desenvolve funções consultivas, de estudo, de gestão de procedimentos, de planeamento, programação, avaliação e aplicação de métodos e processos de natureza técnica e ou científica, que fundamentam e preparam a decisão. Elabora informações, pareceres, projetos e atividades conducentes à definição e concretização das políticas do município na área da comunicação e promoção cultural, nomeadamente, produção de conteúdos e espaços noticiosos; execução de iniciativas no domínio da comunicação institucional; criação e gestão de projetos web, de design corporativo e de design editorial; cobertura de eventos, montagem e edição de reportagens e vídeos.	Orientação para resultados; conhecimentos especializados e experiência; responsabilidade e compromisso com o serviço; inovação e qualidade; trabalho de equipa e cooperação.
Técnico Superior	Cultura	Licenciatura	Desenvolve funções consultivas, de estudo, de gestão de procedimentos, de planeamento, programação, avaliação e aplicação de métodos e processos de natureza técnica e ou científica, que fundamentam e preparam a decisão. Elabora informações, estudos, projetos e atividades conducentes à definição e concretização das políticas do município na área da cultura, nomeadamente, conservação, tratamento e difusão do património museológico e arqueológico, conceção e realização de ações de extensão cultural; apoio na organização e montagem de exposições; gestão dos equipamentos e infraestruturas culturais do município.	Orientação para resultados; conhecimentos especializados e experiência; responsabilidade e compromisso com o serviço; inovação e qualidade; trabalho de equipa e cooperação.
Técnico Superior	Defesa do Consumidor	Licenciatura	Desenvolve funções consultivas, de estudo, de gestão de procedimentos, de planeamento, programação, avaliação e aplicação de métodos e processos de natureza jurídica, técnica e ou científica, que fundamentam e preparam a decisão. Exerce outras atividades de caráter geral, no âmbito da Defesa do Consumidor.	Orientação para resultados; conhecimentos especializados e experiência; responsabilidade e compromisso com o serviço; inovação e qualidade; trabalho de equipa e cooperação.
Técnico Superior	Design Gráfico/ Ilustração	Licenciatura na área do Design Gráfico	Desenvolve funções consultivas, de estudo, de gestão de procedimentos, de planeamento, programação, avaliação e aplicação de métodos e processos de natureza técnica e ou científica, que fundamentam e preparam a decisão. Elaboração de propostas de materiais gráficos adaptados a vários suportes de divulgação, manuais de identidade de imagens gráficas e ilustração; Conceção e projeto de espaços de divulgação, incluindo a seleção e adequação dos materiais; emissão de pareceres técnicos, no domínio do design.	Orientação para resultados; conhecimentos especializados e experiência; responsabilidade e compromisso com o serviço; inovação e qualidade; trabalho de equipa e cooperação.
Técnico Superior	Desporto	Licenciatura em Desporto	Desenvolve funções consultivas, de estudo, de gestão de procedimentos, de planeamento, programação, avaliação e aplicação de métodos e processos de natureza técnica e ou científica, que fundamentam e preparam a decisão. Elabora informações, programas, projetos e atividades na área do desporto e preparação física, nomeadamente, planeamento, elaboração, organização e controle de ações e eventos desportivos; formação e treino desportivo; gestão dos materiais e das instalações desportivas.	Orientação para resultados; conhecimentos especializados e experiência; responsabilidade e compromisso com o serviço; inovação e qualidade; trabalho de equipa e cooperação.
Técnico Superior	Dietética e Nutrição	Licenciatura em Ciências da Nutrição/Dietética e Nutrição	Desenvolve funções consultivas, de estudo, de gestão de procedimentos, de planeamento, programação, avaliação e aplicação de métodos e processos de natureza técnica e ou científica, que fundamentam e preparam a decisão. Elabora informações, estudos, projetos e atividades conducentes à definição e concretização das políticas do município na área de atividade da unidade orgânica, nomeadamente, colaborando no controlo e monitorização do serviço de refeições escolares, na adaptação e melhoria de ementas e na verificação do cumprimento das condições de higiene e segurança alimentar dos refeitórios escolares.	Orientação para resultados; conhecimentos especializados e experiência; responsabilidade e compromisso com o serviço; inovação e qualidade; trabalho de equipa e cooperação.



CARREIRA/ CATEGORIA/ CARGO	ÁREA FUNCIONAL	ÁREA FORMAÇÃO ACAD. E/OU PROF. OUTROS REQUISITOS	ATRIBUIÇÕES/FUNÇÕES	COMPETÊNCIAS
Técnico Superior	Economia/Gestão	Licenciatura em Economia, ou Licenciatura em Gestão, ou Licenciatura em Gestão de Empresas ou Licenciatura em Gestão e Administração Pública	<p>Desenvolve funções consultivas, de estudo, de gestão de procedimentos, de planeamento, programação, avaliação e aplicação de métodos e processos de natureza técnica e ou científica, que fundamentam e preparam a decisão. Elabora informações, pareceres, projetos e atividades conducentes à definição das políticas do município na área da unidade orgânica, nomeadamente, análise de processos administrativos e de circuitos de informação e comunicação, tendo em vista a sua gestão, racionalização e simplificação; conceção e implementação de metodologias e instrumentos de gestão.</p> <p>Colabora no desenvolvimento e apoio da implementação de uma estratégia municipal no âmbito das Smart Cities; colabora na criação de um portal de gestão inteligente da cidade e do concelho; monitoriza oportunidades e cria ou integra iniciativas a partir do programa europeu Sharing Cities; desenvolve e apoia a implementação de estratégias municipais de sustentabilidade, em especial na economia circular, com base na caracterização do metabolismo urbano da cidade e do concelho, conseguida a partir dos dados resultantes das iniciativas de Smart Cities e do programa europeu Sharing Cities.</p> <p>Colabora na construção de indicadores de gestão.</p>	Orientação para resultados; conhecimentos especializados e experiência; responsabilidade e compromisso com o serviço; inovação e qualidade; trabalho de equipa e cooperação.
Técnico Superior	Educação	Licenciatura	<p>Desenvolve funções consultivas, de estudo, de gestão de procedimentos, de planeamento, programação, avaliação e aplicação de métodos e processos de natureza técnica e ou científica, que fundamentam e preparam a decisão. Elabora informações, pareceres, promove e acompanha projetos conducentes à definição e concretização das políticas do município nas áreas de educação e infância, nomeadamente, monitorização e avaliação das atividades da componente de apoio à família nos jardins-de-infância; dinamização de eventos educativos; elaboração e avaliação de protocolos de colaboração (internos e externos) com organismos da administração central na área da educação; assegurar o sistema de informação e gestão escolar, designadamente de transportes e refeições.</p>	Orientação para resultados; conhecimentos especializados e experiência; responsabilidade e compromisso com o serviço; inovação e qualidade; trabalho de equipa e cooperação.
Técnico Superior	Engenharia Alimentar	Licenciatura em Engenharia Alimentar Inscrição na respetiva ordem profissional	<p>Desenvolve funções consultivas, de estudo, de gestão de procedimentos, de planeamento, programação, avaliação e aplicação de métodos e processos de natureza técnica e ou científica, que fundamentam e preparam a decisão. Elabora informações, pareceres, projetos e atividades conducentes à definição das políticas do município na área da unidade orgânica, nomeadamente, na área da higiene e segurança alimentar. Colabora com equipas de assessoria, consultadoria, licenciamento e fiscalização de estabelecimentos onde se preparam, manipulam e comercializam géneros alimentícios, no âmbito das atribuições municipais. Promove ações de sensibilização, formação e informação na área da higiene e segurança alimentar.</p>	Orientação para resultados; conhecimentos especializados e experiência; responsabilidade e compromisso com o serviço; inovação e qualidade; trabalho de equipa e cooperação.
Técnico Superior	Engenharia Florestal	Licenciatura em Engenharia Florestal Inscrição na respetiva ordem profissional	<p>Desenvolve funções consultivas, de estudo, de gestão de procedimentos, de planeamento, programação, avaliação e aplicação de métodos e processos de natureza técnica e ou científica, que fundamentam e preparam a decisão. Elabora informações, pareceres, projetos e atividades conducentes à definição das políticas do município na área da unidade orgânica, nomeadamente, acompanhamento das políticas de fomento florestal, prestação de informação no âmbito dos instrumentos de apoio à floresta; promoção de políticas e de ações no âmbito do controlo e erradicação de agentes bióticos e defesa contra agentes abióticos; elaboração dos planos municipais de defesa da floresta contra incêndios; elaboração, implementação, avaliação e gestão de projetos florestais, bem como apoiar a gestão de recursos cinegéticos; caracterização e identificação dos riscos naturais; ação em projetos de educação florestal, junto de proprietários, organizações comunitárias e público em geral; elaboração de</p>	Orientação para resultados; conhecimentos especializados e experiência; responsabilidade e compromisso com o serviço; inovação e qualidade; trabalho de equipa e cooperação.



CARREIRA/ CATEGORIA/ CARGO	ÁREA FUNCIONAL	ÁREA FORMAÇÃO ACAD. E/OU PROF. OUTROS REQUISITOS	ATRIBUIÇÕES/FUNÇÕES	COMPETÊNCIAS
			projetos para execução de faixas de gestão de combustível e acompanhamento das atividades; elaboração de cartografia temática em sistemas de informação geográfica.	
Técnico Superior	Espaço Público, Trânsito, Edifícios e Infraestruturas Municipais	Engenheiro* / Arquiteto* / Licenciado * Com inscrição na ordem profissional respetiva	Desenvolve funções consultivas, de estudo, de gestão de procedimentos, de planeamento, programação, avaliação e aplicação de métodos e processos de natureza técnica e ou científica, que fundamentam e preparam a decisão. Elabora informações, estudos, projetos e atividades conducentes à definição e concretização das políticas do município na área da unidade orgânica, nomeadamente, empreitadas, análise, elaboração de projetos de intervenção no espaço público, edifícios e infraestruturas municipais, relacionadas com operações urbanísticas e de reabilitação urbana, trânsito, aeródromo, sistemas de redes (elétricas, mecânicas e outras), elevadores, bem como a sua monitorização; controlo e fiscalização e intervenções na via e arruamentos públicos e cálculo de liquidação de taxas municipais. Preparação, acompanhamento e avaliação da execução dos contratos interadministrativos e dos acordos de execução estabelecidos com as freguesias, em articulação com as restantes unidades orgânicas; apoio técnico e logístico às freguesias nas obras a executar por estas, quando aplicável.	Orientação para resultados; conhecimentos especializados e experiência; responsabilidade e compromisso com o serviço; inovação e qualidade; trabalho de equipa e cooperação.
Técnico Superior	Espaços Verdes	Licenciatura	Desenvolve funções consultivas, de estudo, de gestão de procedimentos, de planeamento, programação, avaliação e aplicação de métodos e processos de natureza técnica e ou científica, que fundamentam e preparam a decisão. Elabora informações, estudos, projetos e atividades conducentes à definição e concretização das políticas do município na área do planeamento e conservação de espaços verdes, jardins, património arbóreo municipal, nomeadamente, definição, gestão, execução e acompanhamento de estudos/medidas com incidência ou impacto no património arbóreo fitossanitário municipal.	Orientação para resultados; conhecimentos especializados e experiência; responsabilidade e compromisso com o serviço; inovação e qualidade; trabalho de equipa e cooperação.
Técnico Superior	Estudos e Projetos	Engenheiro* / Arquiteto* / Licenciado * Com inscrição na ordem profissional respetiva	Desenvolve funções consultivas, de estudo, de gestão de procedimentos, de planeamento, programação, avaliação e aplicação de métodos e processos de natureza técnica e ou científica, que fundamentam e preparam a decisão. Elabora informações, pareceres, projetos e atividades conducentes à definição e concretização das políticas do município na área de atuação da unidade orgânica, nomeadamente elaboração e análise de projetos de conceção arquitetónica e de operações urbanísticas, equipamentos e infraestruturas municipais e controlo da sua execução.	Orientação para resultados; conhecimentos especializados e experiência; responsabilidade e compromisso com o serviço; inovação e qualidade; trabalho de equipa e cooperação.
Técnico Superior	Finanças, Contabilidade, Património e Contratação Pública	Licenciatura	Desenvolve funções consultivas, de estudo, de gestão de procedimentos, de planeamento, programação, avaliação e aplicação de métodos e processos de natureza técnica e ou científica, que fundamentam e preparam a decisão. Elabora informações, pareceres, projetos e atividades conducentes à definição das políticas do município na área de finanças, contabilidade e património, nomeadamente, desenvolvimento de procedimentos de contabilidade, tesouraria, receita, aprovisionamento, património e contratação pública; produção e monitorização dos instrumentos de gestão financeira da autarquia.	Orientação para resultados; conhecimentos especializados e experiência; responsabilidade e compromisso com o serviço; inovação e qualidade; trabalho de equipa e cooperação.
Técnico Superior	Fiscalização	Engenheiro* / Arquiteto* / Licenciado * Com inscrição na ordem profissional respetiva	Desenvolve funções consultivas, de estudo, de gestão de procedimentos, avaliação e aplicação de métodos e processos de natureza técnica e ou científica, que fundamentam e preparam a decisão. Elabora informações, pareceres e atividades conducentes à definição e concretização das políticas do município na área da fiscalização urbanística, nomeadamente, gestão de processos de fiscalização de operações urbanísticas, realização de ações de fiscalização e de inspeção de obras, vistorias e elaboração dos respetivos autos de embargo, de notícia e participações contraordenacionais e cálculo de liquidação de taxas urbanísticas.	Orientação para resultados; conhecimentos especializados e experiência; responsabilidade e compromisso com o serviço; inovação e qualidade; trabalho de equipa e cooperação.



CARREIRA/ CATEGORIA/ CARGO	ÁREA FUNCIONAL	ÁREA FORMAÇÃO ACAD. E/OU PROF. OUTROS REQUISITOS	ATRIBUIÇÕES/FUNÇÕES	COMPETÊNCIAS
Técnico Superior	Geográfica e Cadastral	Licenciatura na área da Engenharia ou Geografia	Desenvolve funções consultivas, de estudo, de gestão de procedimentos, de planeamento, programação, avaliação e aplicação de métodos e processos de natureza técnica e ou científica, que fundamentam e preparam a decisão. Elabora informações, estudos, projetos e atividades conducentes à definição e concretização das políticas do município na área dos Sistemas de Informação Geográfica, nomeadamente desenvolvimento e gestão de sistemas de informação geográfica, cartográfica, cadastral e toponímica; manutenção de aplicativos existentes de cadastro predial.	Orientação para resultados; conhecimentos especializados e experiência; responsabilidade e compromisso com o serviço; inovação e qualidade; trabalho de equipa e cooperação.
Técnico Superior	Geologia	Licenciatura em Geologia	Desenvolve funções consultivas, de estudo, de gestão de procedimentos, de planeamento, programação, avaliação e aplicação de métodos e processos de natureza técnica e ou científica, que fundamentam e preparam a decisão. Elabora informações, estudos de caracterização geológica e geotécnica e atividades conducentes à definição e concretização das políticas do município na área da unidade orgânica, nomeadamente, procede à caracterização geológica dos solos interessados nas obras, propondo procedimentos a adotar quer na fase de projeto, quer durante a execução dos trabalhos ou verificando a necessidade de reconhecimentos geotécnicos locais com recurso a trabalhos de prospeção e campanhas de sondagens e ensaios laboratoriais necessários à caracterização dos solos; colabora na fiscalização de obras, nomeadamente, controle dos materiais empregues nos aterros; elabora cadernos de encargos e condições técnicas para aquisição de trabalhos de geotécnica.	Orientação para resultados; conhecimentos especializados e experiência; responsabilidade e compromisso com o serviço; inovação e qualidade; trabalho de equipa e cooperação.
Técnico Superior	Gestão Urbanística	Engenheiro* / Arquitecto* / Licenciado * Com inscrição na ordem profissional respetiva	Desenvolve funções consultivas, de estudo, de gestão de procedimentos, nomeadamente urbanísticos, de planeamento, programação, avaliação e aplicação de métodos e processos de natureza técnica e ou científica, que fundamentam e preparam a decisão. Elabora informações, pareceres, projetos, análise e atividades conducentes à definição e concretização das políticas do município na área da gestão urbanística, designadamente, apreciação dos pedidos de operações urbanísticas e de reabilitação urbana, comunicação prévia, legalização de obras, alvarás de licenciamento, autorizações de utilização e cálculo de liquidação de taxas urbanísticas.	Orientação para resultados; conhecimentos especializados e experiência; responsabilidade e compromisso com o serviço; inovação e qualidade; trabalho de equipa e cooperação.
Técnico Superior	Higiene Alimentar	Licenciatura em Engenharia Alimentar	Desenvolve funções consultivas, de estudo, de gestão de procedimentos, de planeamento, programação, avaliação e aplicação de métodos e processos de natureza técnica e ou científica, que fundamentam e preparam a decisão. Elabora informações, estudos, projetos e atividades conducentes à definição e concretização das políticas do município na área de atividade da unidade orgânica, nomeadamente, colaborando no controlo oficial dos géneros alimentícios e do licenciamento dos locais onde se manipulam e comercializam produtos de origem animal (refeitórios escolares, estabelecimentos de restauração e bebidas, feiras e mercados, comércio a retalho do setor alimentar, entre outros).	Orientação para resultados; conhecimentos especializados e experiência; responsabilidade e compromisso com o serviço; inovação e qualidade; trabalho de equipa e cooperação.
Técnico Superior	Higiene e Segurança	Licenciatura na área de Higiene e Segurança no Trabalho* ou Licenciatura acrescida de formação de Técnico Superior de Higiene e Segurança no Trabalho*; * Com título profissional de Técnico Superior de Segurança no Trabalho	Desenvolve funções consultivas, de estudo, de gestão de procedimentos, de planeamento, programação, avaliação e aplicação de métodos e processos de natureza técnica e ou científica, que fundamentam e preparam a decisão. Elabora informações, estudos, projetos e atividades na área da higiene e segurança, nomeadamente, avaliação de riscos associados às condições de segurança e higiene nos postos e processos de trabalho; definição e monitorização de planos específicos de prevenção e de proteção.	Orientação para resultados; conhecimentos especializados e experiência; responsabilidade e compromisso com o serviço; inovação e qualidade; trabalho de equipa e cooperação.



CARREIRA/ CATEGORIA/ CARGO	ÁREA FUNCIONAL	ÁREA FORMAÇÃO ACAD. E/OU PROF. OUTROS REQUISITOS	ATRIBUIÇÕES/FUNÇÕES	COMPETÊNCIAS
Técnico Superior	Infraestruturas Municipais	Arquiteto*/ Engenheiro*/ Licenciado *Com inscrição na ordem profissional respetiva	Desenvolve funções consultivas, de estudo, de gestão de procedimentos, de planeamento, programação, avaliação e aplicação de métodos e processos de natureza técnica e ou científica, que fundamentam e preparam a decisão. Elabora informações, estudos, projetos e atividades conducentes à definição e concretização das políticas do município na área de atividade da unidade orgânica, nomeadamente, definição, gestão acompanhamento de intervenções relacionadas com operações de construção, conservação, reabilitação e manutenção de sistemas de redes, de edifícios e equipamentos municipais.	Orientação para resultados; conhecimentos especializados e experiência; responsabilidade e compromisso com o serviço; inovação e qualidade; trabalho de equipa e cooperação.
Técnico Superior	Intervenção Social	Licenciatura	Desenvolve funções consultivas, de estudo, de gestão de procedimentos, de planeamento, programação, avaliação e aplicação de métodos e processos de natureza técnica e ou científica, que fundamentam e preparam a decisão. Elabora informações, estudos, pareceres e projetos com diversos graus de complexidade, nomeadamente diagnóstica e analisa, em equipas técnicas multidisciplinares, situações de risco e áreas de intervenção relativas ao grupo alvo e ao seu meio envolvente; planeia e implementa projetos de intervenção sociocomunitária; planeia, organiza e avalia atividades de carácter educativo, cultural, desportivo, social, lúdico, turístico e/ou recreativo, tendo em conta as áreas de atuação da respetiva unidade orgânica e as necessidades do grupo e dos indivíduos, com vista à melhoria da sua qualidade de vida e à qualidade da sua inserção e integração social.	Orientação para resultados; conhecimentos especializados e experiência; responsabilidade e compromisso com o serviço; inovação e qualidade; trabalho de equipa e cooperação.
Técnico Superior	Jurídica	Licenciatura em Direito	Desenvolve funções consultivas, de estudo, de gestão de procedimentos, de planeamento, programação, avaliação e aplicação de métodos e processos de natureza jurídica, que fundamentam e preparam a decisão. Elabora informações, pareceres e presta suporte jurídico transversal no âmbito das atribuições da unidade orgânica, nomeadamente, interpretação e aplicação da legislação; produção de regulamentos municipais; acompanhamento de processos judiciais, processos de contraordenação e execução fiscal; instrução, tramitação e propostas de decisão de processos disciplinares e de inquérito. Elaboração de minutas de contratos, contratos interadministrativos, protocolos, acordos de execução, instrumentos jurídico-institucionais ou quaisquer outras designações em que o Município seja parte, assegurando o envio de documentação para os Tribunais ou outras entidades oficiais.	Orientação para resultados; conhecimentos especializados e experiência; responsabilidade e compromisso com o serviço; inovação e qualidade; trabalho de equipa e cooperação.
Técnico Superior	Juventude	Licenciatura	Desenvolve funções consultivas, de estudo, de gestão de procedimentos, de planeamento, programação, avaliação e aplicação de métodos e processos de natureza técnica e ou científica, que fundamentam e preparam a decisão. Elabora informações, pareceres, promove e acompanha projetos conducentes à definição e concretização das políticas do município nas áreas de conhecimento e juventude, nomeadamente, promove a divulgação do conhecimento e política de juventude do município; desenvolve parcerias e iniciativas com diversas entidades.	Orientação para resultados; conhecimentos especializados e experiência; responsabilidade e compromisso com o serviço; inovação e qualidade; trabalho de equipa e cooperação.
Técnico Superior	Luminotecnia	Licenciatura adequada na área da luminotecnia	Desenvolve funções consultivas, de estudo, de gestão de procedimentos, de planeamento, programação, avaliação e aplicação de métodos e processos de natureza técnica e ou científica, que fundamentam e preparam a decisão. Elabora informações, estudos, projetos e atividades conducentes à definição e concretização das políticas do município na área de atividade da unidade orgânica, nomeadamente, coordenação de mudanças de palcos e espaços; planeamento de montagens e desmontagens de eventos, avaliando riders técnicos; organização de recursos técnicos e humanos na respetiva área de atividade, em articulação com todas as áreas do espetáculo; gestão e operação do equipamento de luminotecnia e maquinaria de palco durante as sessões de apresentação e de ensaios; Garantir a criação de desenho de luz, maquinaria e outras eminentemente técnicas, nos regimentos de produção, co-	Orientação para resultados; conhecimentos especializados e experiência; responsabilidade e compromisso com o serviço; inovação e qualidade; trabalho de equipa e cooperação.



CARREIRA/ CATEGORIA/ CARGO	ÁREA FUNCIONAL	ÁREA FORMAÇÃO ACAD. E/OU PROF. OUTROS REQUISITOS	ATRIBUIÇÕES/FUNÇÕES	COMPETÊNCIAS
			produção e acolhimento, quando inexistentes. Garantir a manutenção dos equipamentos técnicos.	
Técnico Superior	Medicina Veterinária	Licenciatura em Medicina Veterinária Inscrição na Ordem dos Médicos Veterinários	Desenvolve funções consultivas, de estudo, de gestão de procedimentos, de planeamento, programação, avaliação e aplicação de métodos e processos de natureza técnica e ou científica, que fundamentam e preparam a decisão, nomeadamente nas áreas de saúde e bem-estar animal, saúde pública veterinária e higiene e segurança alimentar. Elabora informações, estudos, projetos e atividades conducentes à definição e concretização das políticas do município na área de atividade da unidade orgânica, nomeadamente, em ações de sensibilização, educação e civismo; participação na gestão técnica do centro de recolha oficial de animais; participação na gestão da política municipal, e ações e técnicas de captura e recolha; execução de medidas de profilaxia médica sanitária; exercício de medicina de abrigos (clínica e cirúrgica, tais como esterilizações e fiscalização das condições de alojamento e de bem-estar de animais de companhia, espécies pecuárias e outros (tais como, circos); controlo de estabelecimentos comerciais de venda/alojamento/hospedagem de animais; participação na equipa de vistoria de licenciamentos dos Centros de Atendimento Médico Veterinários; controlo e inspeção sanitária, bem como da rotulagem, de produtos alimentares de origem animal, no âmbito das atribuições municipais; colaboração com outras entidades.	Orientação para resultados; conhecimentos especializados e experiência; responsabilidade e compromisso com o serviço; inovação e qualidade; trabalho de equipa e cooperação.
Técnico Superior	MICE - Meetings, Incentives, Conferencing, Exhibitions	Licenciatura	Desenvolve funções consultivas, de estudo, de gestão de procedimentos, de planeamento, programação, avaliação e aplicação de métodos e processos de natureza técnica e ou científica, que fundamentam e preparam a decisão. Elabora informações, estudos, projetos e atividades conducentes à definição e concretização das políticas do município na área de atividade da unidade orgânica, nomeadamente, organizar iniciativas que visem a promoção de eventos corporativos; realizar a programação de eventos e fazer o respetivo acompanhamento; elaborar planos de pré-produção e monitorização de eventos.	Orientação para resultados; conhecimentos especializados e experiência; responsabilidade e compromisso com o serviço; inovação e qualidade; trabalho de equipa e cooperação.
Técnico Superior	Mobilidade e Sistemas de Informação Geográfica	Licenciatura ou Mestrado em Engenharia Geográfica* ou Engenharia Civil*, com experiência profissional mínima comprovada na área dos Sistemas de Informação Geográfica (SIG), no mínimo de 3 anos, ou Curso de Especialização em Sistemas de Informação Geográfica (SIG) *Com inscrição na ordem profissional respetiva	Desenvolve funções consultivas, de estudo, de gestão de procedimentos, de planeamento, programação, avaliação e aplicação de métodos e processos de natureza técnica e ou científica, que fundamentam e preparam a decisão. Apoiar na elaboração de planos, programas e instrumentos de natureza estratégica bem como colaboração na respetiva implementação e no desenvolvimento de projetos municipais; apoiar no exercício das atribuições e competências da Divisão de Mobilidade, Transportes e Trânsito, em particular nas áreas de mobilidade e transportes; assegurar as funções de estudo, planeamento e gestão técnica dos projetos municipais; apresentar medidas conducentes à implementação e Gestão de Sistemas de Informação Geográfica Municipal e de Georreferenciação na área das competências da Divisão de Mobilidade, Transportes e Trânsito; preparar tabelas para a constituição de base de dados, com apoio à criação de mapas temáticos, incluindo levantamentos no terreno de dados georreferenciados, verificação e validação dos dados recolhidos e monitoriza as necessidades de atualização da informação disponível e consolidada; apoiar na elaboração e acompanhamento de candidaturas a fundos comunitários ou outras fontes de financiamento para a implementação das iniciativas e projetos municipais na área da mobilidade; elaborar Programas Preliminares para prestações de serviços na área de SIG; apoiar no desenvolvimento dos procedimentos de contratação pública e acompanhamento na execução dos contratos na respetiva área de atuação; colaborar com os vários serviços da CMC na elaboração de pareceres, informações técnicas, planos e relatórios de atividades na área de SIG; acompanhar, monitoriza e estabelece contactos com entidades licenciadoras, reguladoras e consultoras; elaborar bases de dados georreferenciadas para a informação gerada no contexto do conteúdo funcional do cargo; fazer o acompanhamento de projetos elaborados por gabinetes externos na área de SIG e Mobilidade; assegurar outras tarefas	Orientação para resultados; conhecimentos especializados e experiência; responsabilidade e compromisso com o serviço; inovação e qualidade; trabalho de equipa e cooperação.



CARREIRA/ CATEGORIA/ CARGO	ÁREA FUNCIONAL	ÁREA FORMAÇÃO ACAD. E/OU PROF. OUTROS REQUISITOS	ATRIBUIÇÕES/FUNÇÕES	COMPETÊNCIAS
			que lhe sejam superiormente cometidas em matérias da sua área de intervenção; verifica e valida os dados recolhidos; monitoriza as necessidades de atualização da informação disponível e consolidada.	
Técnico Superior	Mobilidade e Transportes	Licenciatura, com Mestrado ou Curso de Especialização em Transportes e/ou Mobilidade e/ou mais de 10 anos de experiência profissional na gestão e planeamento de transportes públicos	Desenvolve funções consultivas, de estudo, de gestão de procedimentos, de planeamento, programação, avaliação e aplicação de métodos e processos de natureza técnica e ou científica, que fundamentam e preparam a decisão; Apoiar na elaboração de planos, programas e instrumentos de natureza estratégica bem como colaborar na respetiva implementação no exercício das atribuições e competências da DMTT, em particular nas áreas de mobilidade e transportes, nomeadamente as inerentes à Autoridade Municipal de Transportes; Apoiar na elaboração e acompanhamento de candidaturas a fundos comunitários ou outras fontes de financiamento para a implementação das iniciativas municipais na área dos transportes; Apoiar no desenvolvimento dos procedimentos de contratação pública e acompanhamento na execução dos contratos na respetiva área de atuação; Colabora com os vários serviços da CMC na elaboração de pareceres, informações técnicas, planos e relatórios de atividades; Acompanha, monitoriza e estabelece contactos com entidades licenciadoras, reguladoras e consultoras; Promove a criação e manutenção da base de dados georreferenciada para a informação gerada no contexto do conteúdo funcional do cargo; Faz o acompanhamento de projetos elaborados por gabinetes externos na área dos transportes; Assegura outras tarefas que lhe sejam superiormente cometidas em matérias da sua área de intervenção.	Orientação para resultados; conhecimentos especializados e experiência; responsabilidade e compromisso com o serviço; inovação e qualidade; trabalho de equipa e cooperação.
Técnico Superior	Modernização Administrativa e Apoio aos Órgãos Municipais	Licenciatura	Desenvolve funções consultivas, de estudo, de gestão de procedimentos, de planeamento, programação, avaliação e aplicação de métodos e processos de natureza técnica e ou científica, que fundamentam e preparam a decisão. Elabora informações, pareceres, projetos e atividades conducentes à definição e concretização das políticas do município na área da modernização administrativa e da comunicação, nomeadamente, implementação de medidas de simplificação administrativa e de melhoria contínua; gestão e dinamização do sistema de Atendimento Multicanal Integrado; do Balcão Único Eletrónico, do Empreendedor e do Licenciamento Zero, entre outros; Elaboração de atas e apoio aos órgãos e aos titulares dos órgãos municipais.	Orientação para resultados; conhecimentos especializados e experiência; responsabilidade e compromisso com o serviço; inovação e qualidade; trabalho de equipa e cooperação.
Técnico Superior	Multimédia	Licenciatura em Multimédia, ou Licenciatura em Informática, ou Licenciatura em Informática de Gestão	Desenvolve funções consultivas, de estudo, de gestão de procedimentos, de planeamento, programação, avaliação e aplicação de métodos e processos de natureza técnica e ou científica, que fundamentam e preparam a decisão. Elabora informações, pareceres, análise e atividades conducentes à definição das políticas do município, nomeadamente, elaboração de propostas de procedimentos de trabalho; elaboração de guiões e instruções de serviço; parametrização de ferramentas informáticas; análise de processos administrativos e de circuitos de informação e comunicação, tendo em vista a sua gestão, racionalização e simplificação. Colabora na criação de formulários (online e offline), suporte técnico ao utilizador, formação a utilizadores finais, equipa de suporte técnico e administradores de aplicações informáticas. Colabora na formação de utilizadores de aplicações informáticas.	Orientação para resultados; conhecimentos especializados e experiência; responsabilidade e compromisso com o serviço; inovação e qualidade; trabalho de equipa e cooperação.
Técnico Superior	Organização e Gestão	Licenciatura	Desenvolve funções consultivas, de estudo, de gestão de procedimentos, de planeamento, programação, avaliação e aplicação de métodos e processos de natureza técnica e ou científica, que fundamentam e preparam a decisão. Elabora informações, pareceres, projetos e atividades conducentes à definição das políticas do município na área da unidade orgânica, nomeadamente, análise de processos administrativos e de circuitos de informação e comunicação, tendo em vista a sua gestão, racionalização e simplificação; conceção e implementação de metodologias e instrumentos de gestão.	Orientação para resultados; conhecimentos especializados e experiência; responsabilidade e compromisso com o serviço; inovação e qualidade; trabalho de equipa e cooperação.



CARREIRA/ CATEGORIA/ CARGO	ÁREA FUNCIONAL	ÁREA FORMAÇÃO ACAD. E/OU PROF. OUTROS REQUISITOS	ATRIBUIÇÕES/FUNÇÕES	COMPETÊNCIAS
Técnico Superior	Paisagista	Licenciatura em Arquitetura Paisagista	Desenvolve funções consultivas, de estudo, de gestão de procedimentos, de planeamento, programação, avaliação e aplicação de métodos e processos de natureza técnica e ou científica, que fundamentam e preparam a decisão. Elabora informações, estudos e projetos de integração paisagística, espaços e estruturas verdes, de modo a garantir o equilíbrio ecológico, estético e socioeconómico da paisagem urbana.	Orientação para resultados; conhecimentos especializados e experiência; responsabilidade e compromisso com o serviço; inovação e qualidade; trabalho de equipa e cooperação.
Técnico Superior	Planeamento Urbano	Licenciatura	Desenvolve funções consultivas, de estudo, de gestão de procedimentos, de planeamento, programação, avaliação e aplicação de métodos e processos de natureza técnica e ou científica, que fundamentam e preparam a decisão. Elabora informações, estudos sobre a realidade local e instrumentos de planeamento urbano, pareceres, projetos e atividades conducentes à definição e concretização das políticas do município na área de apreciação de operações urbanísticas, nomeadamente, garantindo o cumprimento da legislação e normativos aplicáveis ao desenvolvimento urbanístico e gestão territorial, controlo da execução do PDM e demais planos urbanísticos.	Orientação para resultados; conhecimentos especializados e experiência; responsabilidade e compromisso com o serviço; inovação e qualidade; trabalho de equipa e cooperação.
Técnico Superior	Planeamento, Controlo e Projetos Comunitários	Licenciatura	Desenvolve funções consultivas, de estudo, de gestão de procedimentos, de planeamento, programação, avaliação e aplicação de métodos e processos de natureza técnica e ou científica, que fundamentam e preparam a decisão. Elabora informações, pareceres, projetos e atividades conducentes à definição e concretização das políticas do município, nomeadamente, preparação e gestão de candidaturas aprovadas a fontes de financiamento comunitárias e nacionais; conceção e implementação de metodologias, documentos e instrumentos de gestão.	Orientação para resultados; conhecimentos especializados e experiência; responsabilidade e compromisso com o serviço; inovação e qualidade; trabalho de equipa e cooperação.
Técnico Superior	Proteção Civil	Licenciatura	Desenvolve funções consultivas, de estudo, de gestão de procedimentos, de planeamento, programação, avaliação e aplicação de métodos e processos de natureza técnica e ou científica, que fundamentam e preparam a decisão. Elabora informações, pareceres, projetos e atividades conducentes à definição das políticas do município na área da unidade orgânica, nomeadamente, desenvolvimento de planos de prevenção e emergência; ações de prevenção, preparação, resposta e recuperação, a acidentes graves e catástrofes.	Orientação para resultados; conhecimentos especializados e experiência; responsabilidade e compromisso com o serviço; inovação e qualidade; trabalho de equipa e cooperação.
Técnico Superior	Proteção de Dados	Licenciatura em Informática de Gestão Formação na área de proteção de dados	Desenvolve funções consultivas, de estudo, de gestão de procedimentos, planeamento, programação, avaliação e aplicação de métodos e processos de natureza técnica e ou científica, que fundamentam e preparam a decisão. Elabora informações, pareceres, projetos e atividades conducentes à definição e concretização das obrigações do município no âmbito da proteção de dados pessoais.	Orientação para resultados; conhecimentos especializados e experiência; responsabilidade e compromisso com o serviço; inovação e qualidade; trabalho de equipa e cooperação.
Técnico Superior	Protocolo e Relações Externas	Licenciatura	Desenvolve funções consultivas, de estudo, de gestão de procedimentos, de planeamento, programação, avaliação e aplicação de métodos e processos de natureza técnica e ou científica, que fundamentam e preparam a decisão. Elabora informações, pareceres, projetos e atividades conducentes à definição e concretização das políticas do município na área de protocolo e relações internacionais, nomeadamente, acompanhamento dos processos relativos à participação do município em organismos nacionais e internacionais, reuniões e outros eventos; assegura o apoio municipal e protocolo em receções oficiais, exposições e certames; desenvolve processos de cooperação externa.	Orientação para resultados; conhecimentos especializados e experiência; responsabilidade e compromisso com o serviço; inovação e qualidade; trabalho de equipa e cooperação.



CARREIRA/ CATEGORIA/ CARGO	ÁREA FUNCIONAL	ÁREA FORMAÇÃO ACAD. E/OU PROF. OUTROS REQUISITOS	ATRIBUIÇÕES/FUNÇÕES	COMPETÊNCIAS
Técnico Superior	Psicologia	Licenciatura em Psicologia	Desenvolve funções consultivas, de estudo, de gestão de procedimentos, de planeamento, programação, avaliação e aplicação de métodos e processos de natureza técnica e ou científica, que fundamentam e preparam a decisão. Elabora informações, estudos, projetos e atividades conducentes à definição e concretização das políticas do município na área da implementação de serviços de apoio a crianças e famílias do projeto Educativo e de Mediação de Públicos para o equipamento Convento São Francisco.	Orientação para resultados; conhecimentos especializados e experiência; responsabilidade e compromisso com o serviço; inovação e qualidade; trabalho de equipa e cooperação.
Técnico Superior	Química	Licenciatura em Química	Desenvolve funções consultivas, de estudo, de gestão de procedimentos, de planeamento, programação, avaliação e aplicação de métodos e processos de natureza técnica e ou científica, que fundamentam e preparam a decisão. Elabora informações, estudos, projetos e atividades conducentes à definição e concretização das políticas do município, nomeadamente, serviços laboratoriais no âmbito da monitorização e controlo da qualidade da água das piscinas municipais.	Orientação para resultados; conhecimentos especializados e experiência; responsabilidade e compromisso com o serviço; inovação e qualidade; trabalho de equipa e cooperação.
Técnico Superior	Reabilitação Urbana	Licenciatura	Desenvolve funções consultivas, de estudo, de gestão de procedimentos, de planeamento, programação, avaliação e aplicação de métodos e processos de natureza técnica e ou científica, que fundamentam e preparam a decisão. Elabora estudos sobre a realidade local e instrumentos de planeamento urbano, informações, pareceres, projetos e atividades conducentes à definição e concretização das políticas do município na área da reabilitação urbana e do desenvolvimento social, urbanístico e gestão territorial, arqueológico e social.	Orientação para resultados; conhecimentos especializados e experiência; responsabilidade e compromisso com o serviço; inovação e qualidade; trabalho de equipa e cooperação.
Técnico Superior	Recursos Humanos	Licenciatura	Desenvolve funções consultivas, de estudo, de gestão de procedimentos, de planeamento, programação, avaliação e aplicação de métodos e processos de natureza técnica e ou científica, que fundamentam e preparam a decisão. Elabora informações, estudos, projetos e atividades conducentes à definição e concretização das políticas do município na área dos recursos humanos, nomeadamente, planeamento, gestão e desenvolvimento dos recursos humanos; conceção, estruturação e análise de indicadores de gestão de recursos humanos.	Orientação para resultados; conhecimentos especializados e experiência; responsabilidade e compromisso com o serviço; inovação e qualidade; trabalho de equipa e cooperação.
Técnico Superior	Saúde	Licenciatura	Desenvolve funções consultivas, de estudo, de gestão de procedimentos, de planeamento, programação, avaliação e aplicação de métodos e processos de natureza técnica e ou científica, que fundamentam e preparam a decisão. Elabora informações, estudos, projetos e atividades na área da Saúde, nomeadamente, participa na proposta, definição e execução de políticas saudáveis a nível local; promove processos de capacitação das pessoas e grupos para que assumam um maior controlo sobre os fatores pessoais, socioeconómicos, culturais e ambientais da saúde; promove projetos no âmbito da saúde pública e do acesso a cuidados primários de saúde.	Orientação para resultados; conhecimentos especializados e experiência; responsabilidade e compromisso com o serviço; inovação e qualidade; trabalho de equipa e cooperação.
Técnico Superior	Secretariado Executivo e Relações Públicas	Licenciatura em Comunicação Organizacional - Comunicação Empresarial e Relações Públicas	Desenvolve funções consultivas, de estudo, de gestão de procedimentos, planeamento, programação, avaliação e aplicação de métodos e processos de natureza técnica e ou científica, que fundamentam e preparam a decisão. Elabora informações, estudos, projetos e atividades conducentes à definição e concretização das políticas do município na área da comunicação, nomeadamente, gestão do tratamento de documentação e apoio à definição de procedimentos tendo em vista a consecutiva melhoria e planeamento de práticas de comunicação interna e externa.	Orientação para resultados; conhecimentos especializados e experiência; responsabilidade e compromisso com o serviço; inovação e qualidade; trabalho de equipa e cooperação.
Técnico Superior	Segurança em Obra	Licenciatura em Engenharia Civil ou em Arquitetura, *Com inscrição na ordem profissional respetiva e	Desenvolve funções consultivas, de estudo, de gestão de procedimentos, planeamento, programação, avaliação e aplicação de métodos e processos de natureza técnica e ou científica, que fundamentam e preparam a decisão. Elabora informações, pareceres, projetos e atividades conducentes à definição e concretização das obrigações do	Orientação para resultados; conhecimentos especializados e experiência; responsabilidade e



CARREIRA/ CATEGORIA/ CARGO	ÁREA FUNCIONAL	ÁREA FORMAÇÃO ACAD. E/OU PROF. OUTROS REQUISITOS	ATRIBUIÇÕES/FUNÇÕES	COMPETÊNCIAS
		com título profissional, de Técnico Superior de Segurança no Trabalho, válido	município no âmbito da coordenação em matéria de segurança e saúde durante a elaboração de projeto de obra.	compromisso com o serviço; inovação e qualidade; trabalho de equipa e cooperação.
Técnico Superior	Segurança, Infraestruturas e Equipamentos Municipais	Licenciatura na área de Engenharia Eletromecânica* *Com inscrição na ordem profissional respetiva	Desenvolve funções consultivas, de estudo, de gestão de procedimentos, planeamento, programação, avaliação e aplicação de métodos e processos de natureza técnica e ou científica, que fundamentam e preparam a decisão. Elabora informações, pareceres, projetos e monitoriza os equipamentos municipais, bem como o funcionamento dos mesmos.	Orientação para resultados; conhecimentos especializados e experiência; responsabilidade e compromisso com o serviço; inovação e qualidade; trabalho de equipa e cooperação.
Técnico Superior	Sociologia	Licenciatura em Sociologia	Desenvolve funções consultivas, de estudo, de gestão de procedimentos, de planeamento, programação, avaliação e aplicação de métodos e processos de natureza técnica e ou científica, que fundamentam e preparam a decisão. Elabora informações, pareceres, projetos e atividades conducentes à definição das políticas do município na área da unidade orgânica, nomeadamente, análise de processos administrativos e de circuitos de informação e comunicação, tendo em vista a sua gestão, racionalização e simplificação; conceção e implementação de metodologias e instrumentos de gestão. Desenvolve e apoia a implementação de estratégias municipais de sustentabilidade, em especial na economia circular; ausculta a população e identifica as suas necessidades mais prementes cujas soluções possam ser integradas em projetos de smart cities; monitoriza e avalia o impacto dos projetos de smart cities, de projetos culturais e outros, na cidade e no concelho. Recolhe informação/dados junto dos visitantes a Coimbra e junto dos operadores turísticos, de forma a aferir as características do visitante, assim como do seu grau de satisfação. Promove o estabelecimento de protocolos com entidades públicas e privadas, nacionais e da União Europeia, nomeadamente na linha do programa europeu Sharing Cities ou outros. Acompanha o desenvolvimento de projetos de Smart Cities ou outros identificando sinergias que permitam melhorar a eficiência e eficácia das suas implementações. Avalia oportunidades de parcerias e projetos no âmbito das Smart Cities. Identifica oportunidades de melhoria ou de novos serviços municipais. Colabora na promoção e organização de eventos e comunicações no âmbito de iniciativas culturais, da área MICE - Meetings, Incentives, Congress and Events, de modernização administrativa e projetos urbanos.	Orientação para resultados; conhecimentos especializados e experiência; responsabilidade e compromisso com o serviço; inovação e qualidade; trabalho de equipa e cooperação.
Técnico Superior	Solicitadoria e Administração	Licenciatura em Solicitadoria e Administração	Desenvolve funções consultivas, de estudo, de gestão de procedimentos, de planeamento, programação, avaliação e aplicação de métodos e processos de natureza técnica e ou científica, que fundamentam e preparam a decisão. Elabora informações, pareceres, projetos e atividades conducentes à definição das políticas do município na área da unidade orgânica, nomeadamente, na área das execuções fiscais.	Orientação para resultados; conhecimentos especializados e experiência; responsabilidade e compromisso com o serviço; inovação e qualidade; trabalho de equipa e cooperação.
Técnico Superior	Sonoplastia e Vídeo	Licenciatura adequada na área da sonoplastia e vídeo	Desenvolve funções consultivas, de estudo, de gestão de procedimentos, de planeamento, programação, avaliação e aplicação de métodos e processos de natureza técnica e ou científica, que fundamentam e preparam a decisão. Elabora informações, estudos, projetos e atividades conducentes à definição e concretização das políticas do município na área de atividade da unidade orgânica, nomeadamente, coordenação mudanças de palcos e espaços, planeamento de montagens e desmontagens de eventos, avaliando riders técnicos; organização de recursos técnicos e humanos na respetiva área de atividade, em articulação com todas as áreas do espetáculo; Gestão e operação do	Orientação para resultados; conhecimentos especializados e experiência; responsabilidade e compromisso com o serviço; inovação e qualidade; trabalho de equipa e cooperação.



CARREIRA/ CATEGORIA/ CARGO	ÁREA FUNCIONAL	ÁREA FORMAÇÃO ACAD. E/OU PROF. OUTROS REQUISITOS	ATRIBUIÇÕES/FUNÇÕES	COMPETÊNCIAS
			equipamento de som e vídeo, ou outras eminentemente técnicas, durante as sessões de apresentação e de ensaios; edição de som e vídeo em contexto de produção em estúdio; operar eventos ao vivo: calibrar e manusear sistemas de som e vídeo ao vivo, gerir acústica e visualmente os espaços; Garantir a manutenção dos equipamentos técnicos.	
Técnico Superior	Turismo	Licenciatura	Desenvolve funções consultivas, de estudo, de gestão de procedimentos, de planeamento, programação, avaliação e aplicação de métodos e processos de natureza técnica e ou científica, que fundamentam e preparam a decisão. Elabora informações, pareceres, projetos e atividades conducentes à definição das políticas do município na área do turismo, nomeadamente, tratamento e divulgação de informação turística; conceção e implementação de ações de promoção turística.	Orientação para resultados; conhecimentos especializados e experiência; responsabilidade e compromisso com o serviço; inovação e qualidade; trabalho de equipa e cooperação.
Pessoal Docente	Educação	Licenciatura	Desenvolve funções consultivas, de estudo, de gestão de procedimentos, de planeamento, programação, avaliação e aplicação de métodos e processos de natureza técnica e ou científica, que fundamentam e preparam a decisão. Elabora informações, pareceres, projetos e atividades de apoio geral ou especializado na área de educação (ensino secundário).	Orientação para resultados; conhecimentos especializados e experiência; responsabilidade e compromisso com o serviço; inovação e qualidade; trabalho de equipa e cooperação.
Chefe de Serviços de Administração Escolar	Chefia	Nos termos do Decreto-Lei n.º 184/2004, de 29/07	Participar no conselho administrativo e, na dependência da direção executiva da escola, coordenar toda a atividade administrativa nas áreas da gestão de recursos humanos, da gestão financeira, patrimonial e de aquisições e da gestão do expediente e arquivo; Dirigir e orientar o pessoal afeto ao serviço administrativo no exercício diário das suas tarefas; Exercer todas as competências delegadas pela direção executiva; Propor as medidas tendentes à modernização e eficiência e eficácia dos serviços de apoio administrativo; Preparar e submeter a despacho do órgão executivo da escola ou do agrupamento de escolas todos os assuntos respeitantes ao funcionamento da escola; Assegurar a elaboração do projeto de orçamento, de acordo com as linhas traçadas pela direção executiva; Coordenar, de acordo com as orientações do conselho administrativo, a elaboração do relatório de conta de gerência.	Realização e orientação para resultados; adaptação e melhoria contínua; conhecimentos e experiência; trabalho de equipa e cooperação; orientação para o serviço público.
Coordenador Técnico	Administrativa	12.º Ano	Executa funções de natureza técnica e administrativa de maior complexidade, nas áreas de atuação comuns e instrumentais da respetiva unidade orgânica, designadamente, gestão de processos, expediente, arquivo, secretaria, contabilidade, recursos humanos, aprovisionamento, contratação e economato.	Realização e orientação para resultados; adaptação e melhoria contínua; conhecimentos e experiência; trabalho de equipa e cooperação; orientação para o serviço público.
Assistente Técnico	Administrativa	12.º Ano	Exerce funções de natureza executiva, de aplicação de métodos e processos, com base em diretivas definidas e instruções gerais, de grau médio de complexidade, nas áreas de atuação da respetiva unidade orgânica, nomeadamente, gestão de processos, de apoio aos Órgãos Municipais, aprovisionamento, economato, expediente, arquivo, secretaria, contabilidade, recursos humanos e atendimento ao público.	Realização e orientação para resultados; adaptação e melhoria contínua; conhecimentos e experiência; trabalho de equipa e cooperação; orientação para o serviço público.
Assistente Técnico	Animação Cultural e/ou Desportiva	Curso Técnico Profissional de nível III, na área de animação cultural e/ou desportiva	Exerce funções de natureza executiva, de aplicação de métodos e processos, com base em diretivas definidas e instruções gerais, de grau médio de complexidade, na área da animação cultural e/ou desportiva, nomeadamente, atividades de carácter educativo, cultural, desportivo, social, lúdico, turístico e/ou recreativo, tendo em conta as áreas de	Realização e orientação para resultados; adaptação e melhoria contínua; conhecimentos e



CARREIRA/ CATEGORIA/ CARGO	ÁREA FUNCIONAL	ÁREA FORMAÇÃO ACAD. E/OU PROF. OUTROS REQUISITOS	ATRIBUIÇÕES/FUNÇÕES	COMPETÊNCIAS
			atuação da respetiva unidade orgânica e as necessidades do grupo e dos indivíduos, com vista à melhoria da sua qualidade de vida e à qualidade da sua inserção e integração social.	experiência; trabalho de equipa e cooperação; orientação para o serviço público.
Assistente Técnico	Apoio Educativo	12.º Ano	Exerce funções de natureza executiva, de aplicação de métodos e processos, com base em diretivas definidas e instruções gerais, de grau médio de complexidade, nas áreas de atuação comuns e instrumentais da respetiva unidade orgânica, designadamente, acompanhamento das crianças, inclusive com necessidades educativas especiais (NEE), nos estabelecimentos de educação/ensino; execução e dinamização das atividades de animação e de apoio à família nos estabelecimentos de educação pré-escolar; funções de apoio geral a alunos, docentes e encarregados de educação, higienização e organização dos espaços escolares.	Realização e orientação para resultados; adaptação e melhoria contínua; conhecimentos e experiência; trabalho de equipa e cooperação; orientação para o serviço público.
Assistente Técnico	Biblioteca, Arquivo e Documentação	Curso Técnico Profissional de nível III, na área de BAD	Exerce funções de natureza executiva, de aplicação de métodos e processos, com base em diretivas definidas e instruções gerais, de grau médio de complexidade, na área de BAD, nomeadamente, gestão de processos, aquisição, registo, catalogação, empréstimo e transferência de documentos; gestão de arquivo eletrónico; atendimento ao público.	Realização e orientação para resultados; adaptação e melhoria contínua; conhecimentos e experiência; trabalho de equipa e cooperação; orientação para o serviço público.
Assistente Técnico	Desenho e Medições	Curso Técnico Profissional de nível III, na área do desenho ou da construção civil	Exerce funções de natureza executiva, de aplicação de métodos e processos, com base em diretivas definidas e instruções gerais, de grau médio de complexidade, na área do urbanismo e do território, nomeadamente, gestão de processos, realização de medições de projetos de arquitetura e de infraestruturas, execução de planos, alçados, cortes, perspetivas e outros traçados, procedendo à sua aplicação ou redução a desenhos, análise de esboços, esquemas e especificações técnicas e cálculo de liquidação de taxas urbanísticas.	Realização e orientação para resultados; adaptação e melhoria contínua; conhecimentos e experiência; trabalho de equipa e cooperação; orientação para o serviço público.
Assistente Técnico	Eletricidade	Curso Técnico Profissional de nível III, na área de eletricidade	Exerce funções de natureza executiva, de aplicação de métodos e processos, com base em diretivas definidas e instruções gerais, de grau médio de complexidade, na área de intervenção da unidade orgânica, nomeadamente, manuseamento, controlo, manutenção e reparação de estruturas e equipamentos elétricos.	Realização e orientação para resultados; adaptação e melhoria contínua; conhecimentos e experiência; trabalho de equipa e cooperação; orientação para o serviço público.
Assistente Técnico	Luminotecnia	Curso Técnico Profissional de nível III, na área da luminotecnia	Exerce funções de natureza executiva, de aplicação de métodos e processos, com base em diretivas definidas e instruções gerais, de grau médio de complexidade, na área da luminotécnica, nomeadamente, efetuar mudanças de palcos e espaços, montagens e desmontagens de eventos, no cumprimento de riders técnicos; operar recursos técnicos na área de luminotecnia, em articulação com todas as áreas do espetáculo em eventos corporativos, espetáculos musicais, performativos, televisão e outros; operar o equipamento de luminotecnia e maquinaria de palco durante as sessões de apresentação e de ensaios; operar eventos ao vivo: calibrar e manusear sistemas de luz ao vivo; proceder à manutenção dos equipamentos técnicos.	Realização e orientação para resultados; adaptação e melhoria contínua; conhecimentos e experiência; trabalho de equipa e cooperação; orientação para o serviço público.
Assistente Técnico	Sistemas de Informação Geográfica	Curso Técnico Profissional de nível III, na área de sistemas de informação geográfica	Exerce funções de natureza executiva, de aplicação de métodos e processos, com base em diretivas definidas e instruções gerais, de grau médio de complexidade, na área das tecnologias de informação geográfica e da comunicação, nomeadamente, funções de recolha, preparação e introdução de dados geográficos e descritivos num SIG (Sistema de Informação Geográfica), gestão da informação e sua disponibilização para múltiplos fins, com vista a uma mais rápida e eficaz tomada de decisão pelos órgãos competentes, em áreas tão variadas como o planeamento, o ordenamento	Realização e orientação para resultados; adaptação e melhoria contínua; conhecimentos e experiência; trabalho de equipa e cooperação;



CARREIRA/ CATEGORIA/ CARGO	ÁREA FUNCIONAL	ÁREA FORMAÇÃO ACAD. E/OU PROF. OUTROS REQUISITOS	ATRIBUIÇÕES/FUNÇÕES	COMPETÊNCIAS
			do território, o ambiente, a gestão de tráfego, a rede escolar, as redes de abastecimento e de infraestruturas básicas, a gestão urbanística entre outras.	orientação para o serviço público.
Assistente Técnico	Sonoplastia e Vídeo	Curso Técnico Profissional de nível III, na área da sonoplastia e vídeo	Exerce funções de natureza executiva, de aplicação de métodos e processos, com base em diretivas definidas e instruções gerais, de grau médio de complexidade, na área da sonoplastia e vídeo, nomeadamente, efetuar mudanças de palcos e espaços, montagens e desmontagens de eventos, no cumprimento de riders técnicos; operar recursos técnicos na área de sonoplastia e vídeo, em articulação com todas as áreas do espetáculo em eventos corporativos, espetáculos musicais, performativos, televisão e outros; operar o equipamento de som e vídeo, ou outros eminentemente técnicos, durante as sessões de apresentação e de ensaios; captar som e vídeo, misturar e editar em contexto de produção em estúdio; proceder à manutenção dos equipamentos técnicos; operar eventos ao vivo: calibrar e manusear sistemas de som e vídeo ao vivo.	Realização e orientação para resultados; adaptação e melhoria contínua; conhecimentos e experiência; trabalho de equipa e cooperação; orientação para o serviço público.
Assistente Técnico	Tesouraria e Contabilidade	12.º Ano	Exerce funções de natureza executiva, de aplicação de métodos e processos, com base em diretivas definidas e instruções gerais, de grau médio de complexidade, na área de finanças, designadamente, execução de atividades de contabilidade, tesouraria, receita, despesa e registo de expediente.	Realização e orientação para resultados; adaptação e melhoria contínua; conhecimentos e experiência; trabalho de equipa e cooperação; orientação para o serviço público.
Assistente Técnico	Topografia e Cadastro	Curso Técnico Profissional de nível III, na área de topografia	Exerce funções de natureza executiva, de aplicação de métodos e processos, com base em diretivas definidas e instruções gerais, de grau médio de complexidade, nomeadamente, gestão de processos, análise de esboços, esquemas e especificações técnicas, levantamentos topográficos e atualização da cartografia e cadastro municipais.	Realização e orientação para resultados; adaptação e melhoria contínua; conhecimentos e experiência; trabalho de equipa e cooperação; orientação para o serviço público.
Assistente Técnico	Tráfego Aeródromo	12.º Ano e curso de agente de informação de tráfego aéreo (AITA)	Exerce funções de operações de estação VHF de aeródromo; presta informação de aeródromo, nomeadamente pista em uso, condições de vento, meteorologia local, tráfego conhecido, tipo e posicionamento, facilidades de reabastecimento de combustível, informação para despacho, estacionamento de aeronaves, informações gerais sobre transportes em terra e alertas.	Realização e orientação para resultados; adaptação e melhoria contínua; conhecimentos e experiência; trabalho de equipa e cooperação; orientação para o serviço público.
Assistente Técnico	Turismo	Curso Técnico Profissional de nível III, na área de turismo	Exerce funções de natureza executiva, de aplicação de métodos e processos, com base em diretivas definidas e instruções gerais, de grau médio de complexidade, na área de turismo, nomeadamente, gestão de processos, promoção do merchandising turístico e gestão do material necessário ao funcionamento dos postos de turismo e atendimento ao público; controlo, registo e arquivo de documentos.	Realização e orientação para resultados; adaptação e melhoria contínua; conhecimentos e experiência; trabalho de equipa e cooperação; orientação para o serviço público.
Encarregado Geral Operacional	Aprovisionamento e Património	Escolaridade Obrigatória	Exerce funções de chefia do pessoal da carreira de assistente operacional e de coordenação geral de todas as tarefas realizadas pelo pessoal afeto aos sectores de atividade sob sua supervisão, designadamente: controla a receção e entrega de materiais; verifica guias de remessa, bem como a sua concordância com as requisições dos fornecedores, emite informação para reposição de stocks; zela pelo acondicionamento e conservação de stocks de acordo com a sua natureza e características; promove e orienta a	Orientação para o serviço público; trabalho de equipa e cooperação; responsabilidade e compromisso com o serviço; adaptação e melhoria contínua; inovação e qualidade.



CARREIRA/ CATEGORIA/ CARGO	ÁREA FUNCIONAL	ÁREA FORMAÇÃO ACAD. E/OU PROF. OUTROS REQUISITOS	ATRIBUIÇÕES/FUNÇÕES	COMPETÊNCIAS
			conferência de listagens de movimentos de entregas, saídas e saldos; promove e coordena o inventário físico.	
Encarregado Geral Operacional	Chefia	Escolaridade Obrigatória	Exerce funções de programação, organização e controlo das tarefas a executar pelos encarregados operacionais sob sua coordenação, nomeadamente, execução e supervisão dos diferentes trabalhos em execução no âmbito da unidade orgânica; articulação do planeamento e execução do trabalho com o superior hierárquico.	Orientação para o serviço público; trabalho de equipa e cooperação; responsabilidade e compromisso com o serviço; adaptação e melhoria contínua; inovação e qualidade.
Encarregado Operacional	Chefia	Escolaridade Obrigatória	Exerce funções de programação, organização e controlo das tarefas a executar pelo pessoal sob sua coordenação, por cujos resultados é responsável, nomeadamente, execução e supervisão dos diferentes trabalhos em execução no âmbito da unidade orgânica; receção das requisições de material; articulação do planeamento e execução do trabalho com o superior hierárquico. * Estes postos de trabalho implicam o exercício de funções em condições de penosidade e insalubridade, quando os Encarregados Operacionais substituem os Assistentes Operacionais afetos à Divisão de Saúde e Ambiente, no exercício de funções para as quais foi reconhecido nível de penosidade e insalubridade, conforme anexo II.	Orientação para o serviço público; trabalho de equipa e cooperação; responsabilidade e compromisso com o serviço; adaptação e melhoria contínua; inovação e qualidade.
Assistente Operacional	Administrativa	Escolaridade Obrigatória	Exerce funções de natureza executiva, de carácter manual ou mecânico, enquadradas em diretivas definidas, na área de atuação de Apoio aos Órgãos Municipais, executando tarefas de apoio indispensáveis ao funcionamento dos serviços, podendo comportar esforço físico, nomeadamente, registo, receção e entrega de expediente, limpezas, transmissão de informações verbais ou telefónicas.	Orientação para o serviço público; trabalho de equipa e cooperação; responsabilidade e compromisso com o serviço; adaptação e melhoria contínua; inovação e qualidade.
Assistente Operacional	Apoio e Limpeza	Escolaridade Obrigatória	Exerce funções de natureza executiva, de carácter manual ou mecânico, enquadradas em diretivas definidas, na área de atuação da respetiva unidade orgânica, executando tarefas de apoio indispensáveis ao funcionamento dos serviços, podendo comportar esforço físico, nomeadamente, trabalhos de limpeza e manutenção de espaços e bens, confeção de alimentos e tratamento de fardamento.	Orientação para o serviço público; trabalho de equipa e cooperação; responsabilidade e compromisso com o serviço; adaptação e melhoria contínua; inovação e qualidade.
Assistente Operacional	Apoio Educativo	Escolaridade Obrigatória	Exerce funções de natureza executiva, de carácter manual ou mecânico, enquadradas em diretivas definidas, executando tarefas indispensáveis ao funcionamento dos serviços, podendo comportar esforço físico, designadamente, apoio às crianças, inclusive com necessidades educativas especiais (NEE); funções de apoio geral a alunos, docentes e encarregados de educação; limpeza e arrumação das instalações escolares.	Orientação para o serviço público; trabalho de equipa e cooperação; responsabilidade e compromisso com o serviço; adaptação e melhoria contínua; inovação e qualidade.
Assistente Operacional	Aprovisionamento e Património	Escolaridade Obrigatória	Exerce funções de natureza executiva, de carácter manual ou mecânico, enquadradas em diretivas definidas, na área de aprovisionamento e património, executando tarefas de apoio, indispensáveis ao funcionamento dos serviços, podendo comportar esforço físico, nomeadamente, limpezas, apoio na gestão do armazém; preparação e entrega de material.	Orientação para o serviço público; trabalho de equipa e cooperação; responsabilidade e compromisso com o serviço; adaptação e melhoria contínua; inovação e qualidade.
Assistente Operacional	Auxiliar de Veterinária	Escolaridade Obrigatória. Formação profissional nas áreas de Auxiliar de Veterinária, Estética Animal e/ou Treino	Exerce funções de natureza executiva, da respetiva unidade orgânica, executando tarefas de apoio indispensáveis ao funcionamento dos serviços, podendo comportar esforço físico, nomeadamente, apoio administrativo e auxiliar aos Médicos Veterinários; identificação, resenha e recolha de animais, efetuando registos diversos (tais como, registo de animais, fichas de alimentação, exames clínicos, entre	Orientação para o serviço público; trabalho de equipa e cooperação; responsabilidade e compromisso com o serviço; adaptação e



CARREIRA/ CATEGORIA/ CARGO	ÁREA FUNCIONAL	ÁREA FORMAÇÃO ACAD. E/OU PROF. OUTROS REQUISITOS	ATRIBUIÇÕES/FUNÇÕES	COMPETÊNCIAS
		de Obediência Canina ou Cinotecnia	outros); auxilia na divulgação de animais recolhidos e disponíveis para adoção; atendimento ao público, transmitindo informações verbais e telefónicas; execução de limpezas e desinfestações das instalações e alojamentos; execução de funções de captura, recolha, alojamento, manutenção, maneo e contenção de animais; realização de ações de higienização e tosquia; colaboração no treino, passeio e enriquecimento ambiental dos animais.	melhoria contínua; inovação e qualidade.
Assistente Operacional	Condução de Veículos	Escolaridade Obrigatória. Carta de condução das categorias B, C e D e respetiva Carta de Qualificação de Motorista de acordo com o tipo de veículo a conduzir.	Exerce funções de natureza executiva, de carácter manual ou mecânico, enquadradas em diretivas definidas, na área de condução, executando tarefas de apoio indispensáveis ao funcionamento dos serviços, podendo comportar esforço físico, nomeadamente, condução e manutenção de viaturas ligeiras, pesados de mercadorias, pesados de passageiros, de transporte coletivo de crianças ou de veículos especiais. * Estes postos de trabalho implicam o exercício de funções em condições de penosidade e insalubridade, quando estas são desenvolvidas por trabalhadores afetos à Divisão de Saúde e Ambiente, e para as quais foi reconhecido nível de penosidade e insalubridade, ouvidos os dirigentes, os representantes dos trabalhadores, e com o parecer fundamentado do serviço de segurança, higiene e saúde no trabalho, conforme anexo II.	Orientação para o serviço público; trabalho de equipa e cooperação; responsabilidade e compromisso com o serviço; adaptação e melhoria contínua; inovação e qualidade.
Assistente Operacional	Cultura	Escolaridade Obrigatória	Exerce funções de natureza executiva, de carácter manual ou mecânico, enquadradas em diretivas definidas, na área da cultura, executando tarefas de apoio indispensáveis ao funcionamento dos serviços, podendo comportar esforço físico, nomeadamente, limpezas, transporte, manuseamento, limpeza e acondicionamento de documentos; apoio na organização de exposições e outros eventos; manutenção de material e equipamento; atendimento ao público.	Orientação para o serviço público; trabalho de equipa e cooperação; responsabilidade e compromisso com o serviço; adaptação e melhoria contínua; inovação e qualidade.
Assistente Operacional	Desporto	Escolaridade Obrigatória	Exerce funções de natureza executiva, de carácter manual ou mecânico, enquadradas em diretivas definidas, na área da cultura, executando tarefas de apoio indispensáveis ao funcionamento dos serviços, podendo comportar esforço físico, nomeadamente, limpezas, transporte, manuseamento, limpeza e acondicionamento de materiais; apoio na organização de eventos desportivos; manutenção de material e equipamento; vigilância de instalações e atendimento ao público.	Orientação para o serviço público; trabalho de equipa e cooperação; responsabilidade e compromisso com o serviço; adaptação e melhoria contínua; inovação e qualidade.
Assistente Operacional	Higiene Urbana	Escolaridade Obrigatória, com comprovada formação e/ou experiência profissional adequada, não inferior a 2 anos, quando aplicável	Exerce funções de natureza executiva, de carácter manual ou mecânico, enquadradas em diretivas definidas, na área de ambiente e serviços urbanos, executando tarefas de apoio indispensáveis ao funcionamento dos serviços, podendo comportar esforço físico, nomeadamente, limpeza urbana, recolha de resíduos, e atividades conexas, manutenção de espaços verdes, inumação e exumação de sepulturas. * Estes postos de trabalho implicam o exercício de funções em condições de penosidade e insalubridade, quando estas são desenvolvidas por trabalhadores afetos à Divisão de Saúde e Ambiente, e para as quais foi reconhecido nível de penosidade e insalubridade, conforme anexo II.	Orientação para o serviço público; trabalho de equipa e cooperação; responsabilidade e compromisso com o serviço; adaptação e melhoria contínua; inovação e qualidade.
Assistente Operacional	Infraestruturas	Escolaridade Obrigatória, com comprovada formação e/ou experiência profissional adequada, não inferior a 2 anos, quando aplicável	Exerce funções de natureza executiva, de carácter manual ou mecânico, enquadradas em diretivas definidas, na área do abastecimento de água, saneamento, sistemas energéticos e telecomunicações, sistemas elétricos, eletromecânicos, rede de rega, executando tarefas de apoio indispensáveis ao funcionamento dos serviços, podendo comportar esforço físico, nomeadamente, limpezas, tarefas de montagem, reparação, manutenção e controlo de infraestruturas elétricas, eletromecânicas, de telecomunicações, ou de redes de águas dos edifícios municipais ou de infraestruturas municipais.	Orientação para o serviço público; trabalho de equipa e cooperação; responsabilidade e compromisso com o serviço; adaptação e melhoria contínua; inovação e qualidade.
Assistente Operacional	Manutenção de Edifícios	Escolaridade Obrigatória, com comprovada formação e/ou experiência profissional	Exerce funções de natureza executiva, de carácter manual ou mecânico, enquadradas em diretivas definidas, na área da recuperação de edifícios, executando tarefas de apoio indispensáveis ao funcionamento dos serviços, podendo comportar esforço físico, nomeadamente, limpezas,	Orientação para o serviço público; trabalho de equipa e cooperação; responsabilidade e compromisso com o



CARREIRA/ CATEGORIA/ CARGO	ÁREA FUNCIONAL	ÁREA FORMAÇÃO ACAD. E/OU PROF. OUTROS REQUISITOS	ATRIBUIÇÕES/FUNÇÕES	COMPETÊNCIAS
		adequada, não inferior a 2 anos, quando aplicável	construção, conservação, reabilitação e manutenção de edifícios e equipamentos municipais e urbanos.	serviço; adaptação e melhoria contínua; inovação e qualidade.
Assistente Operacional	Manutenção de Frota Municipal	Escolaridade Obrigatória, com comprovada formação e/ou experiência profissional adequada, não inferior a 2 anos, quando aplicável	Exerce funções de natureza executiva, de carácter manual ou mecânico, enquadradas em diretivas definidas, na área da recuperação de edifícios, executando tarefas de apoio indispensáveis ao funcionamento dos serviços, podendo comportar esforço físico, nomeadamente, detetar avarias elétricas e mecânicas, executar trabalhos de mecânica em geral, de pintura automóvel, manutenção e controlo de máquinas e motores, limpezas, executar tarefas de instalação, reparação e afinação de instalações elétricas de veículos automóveis e similares, reparar e conservar vários tipos de máquinas, motores e outros conjuntos mecânicos.	Orientação para o serviço público; trabalho de equipa e cooperação; responsabilidade e compromisso com o serviço; adaptação e melhoria contínua; inovação e qualidade.
Assistente Operacional	Nadador-Salvador	Escolaridade Obrigatória e carta de nadador-salvador atualizada	Exerce funções de natureza executiva, de carácter manual ou mecânico, enquadradas em diretivas definidas, na área de Nadador-Salvador, executando tarefas de apoio indispensáveis ao funcionamento dos serviços, podendo comportar esforço físico, designadamente, limpeza e manutenção de equipamentos e das zonas balneares do Município, apoio aos utentes, segurança do plano de água e espaços envolventes.	Orientação para o serviço público; trabalho de equipa e cooperação; responsabilidade e compromisso com o serviço; adaptação e melhoria contínua; inovação e qualidade.
Assistente Operacional	Recolha e Tratamento Animal	Escolaridade Obrigatória. Formação profissional nas áreas de Auxiliar de Veterinária, Estética Animal e/ou Treino de Obediência Canina ou Cinotecnia	Exerce funções de natureza executiva, de carácter manual ou mecânico, enquadradas em diretivas definidas, na área de ambiente e serviços urbanos, executando tarefas de apoio indispensáveis ao funcionamento dos serviços, podendo comportar esforço físico, nomeadamente, captura e manejo geral dos animais, manutenção e limpeza do centro de recolha oficial de animais, incluindo, instalações, equipamentos e utensílios, bem como, condução e manutenção de veículos.	Orientação para o serviço público; trabalho de equipa e cooperação; responsabilidade e compromisso com o serviço; adaptação e melhoria contínua; inovação e qualidade.
Assistente Operacional	Reprografia	Escolaridade Obrigatória	Exerce funções de natureza executiva, de carácter manual ou mecânico, enquadradas em diretivas definidas, na área de atuação da respetiva unidade orgânica, executando tarefas de apoio indispensáveis ao funcionamento dos serviços, podendo comportar esforço físico, nomeadamente na área da reprografia.	Orientação para o serviço público; trabalho de equipa e cooperação; responsabilidade e compromisso com o serviço; adaptação e melhoria contínua; inovação e qualidade.
Assistente Operacional	Sapador Florestal	Escolaridade Obrigatória	Exerce funções de natureza executiva, de carácter manual ou mecânico, enquadradas em diretivas definidas, na área de condução, executando tarefas de apoio indispensáveis ao funcionamento dos serviços, podendo comportar esforço físico, nomeadamente, ações de prevenção em incêndios florestais, através de intervenções de silvicultura preventiva (limpeza de terrenos, fogo controlado, manutenção e beneficiação da rede viária florestal, criação de faixas de descontinuidade de combustíveis florestais, vigilância e combate aos incêndios florestais ao nível da primeira intervenção), beneficiação de outras infraestruturas, ações de controlo e eliminação de agentes bióticos e promoção de ações de sensibilização.	Orientação para o serviço público; trabalho de equipa e cooperação; responsabilidade e compromisso com o serviço; adaptação e melhoria contínua; inovação e qualidade.
Assistente Operacional	Saúde	Escolaridade Obrigatória	Exerce funções de natureza executiva, de carácter manual ou mecânico, enquadradas em diretivas definidas, na área de atuação da respetiva unidade orgânica, executando tarefas de apoio indispensáveis ao funcionamento dos serviços, podendo comportar esforço físico, nomeadamente na área da saúde.	Orientação para o serviço público; trabalho de equipa e cooperação; responsabilidade e compromisso com o serviço; adaptação e melhoria contínua; inovação e qualidade.



CARREIRA/ CATEGORIA/ CARGO	ÁREA FUNCIONAL	ÁREA FORMAÇÃO ACAD. E/OU PROF. OUTROS REQUISITOS	ATRIBUIÇÕES/FUNÇÕES	COMPETÊNCIAS
Assistente Operacional	Tratamento de Águas e Manutenção	Escolaridade Obrigatória	Exerce funções de natureza executiva, de carácter manual ou mecânico, enquadradas em diretivas definidas, executando tarefas de apoio indispensáveis ao funcionamento dos serviços, podendo comportar esforço físico, nomeadamente, manuseamento, controle, manutenção e vigilância de aparelhos de tratamento de águas, com vista a assegurar níveis de qualidade e otimização do consumo de energia, colaborando em pequenas reparações e manutenção das instalações, corrigindo anomalias mecânicas e elétricas.	Orientação para o serviço público; trabalho de equipa e cooperação; responsabilidade e compromisso com o serviço; adaptação e melhoria contínua; inovação e qualidade.
Assistente Operacional	Urbanismo	Escolaridade Obrigatória	Exerce funções de natureza executiva, de carácter manual ou mecânico, enquadradas em diretivas definidas, na área de atuação da respetiva unidade orgânica, executando tarefas de apoio indispensáveis ao funcionamento dos serviços, podendo comportar esforço físico, nomeadamente, limpezas, tarefas de apoio na área da topografia e dos levantamentos topográficos, ou na área de arqueologia.	Orientação para o serviço público; trabalho de equipa e cooperação; responsabilidade e compromisso com o serviço; adaptação e melhoria contínua; inovação e qualidade.
Assistente Operacional	Via Pública e Trânsito	Escolaridade Obrigatória, com comprovada formação e/ou experiência profissional adequada, não inferior a 2 anos, quando aplicável	Exerce funções de natureza executiva, de carácter manual ou mecânico, enquadradas em diretivas definidas, na área de via pública, executando tarefas de apoio indispensáveis ao funcionamento dos serviços, podendo comportar esforço físico, nomeadamente, limpezas, execução de obras de manutenção e reparação da via pública; instalação e manutenção da sinalização e equipamentos de trânsito.	Orientação para o serviço público; trabalho de equipa e cooperação; responsabilidade e compromisso com o serviço; adaptação e melhoria contínua; inovação e qualidade.
Comandante 2.º Comandante	Comando	Licenciatura (Decreto-Lei n.º 106/2002, de 13 de abril)	As descritas nos artigos 5.º e 6.º do Regulamento Interno da Estrutura Orgânica dos Serviços Municipais da Câmara Municipal de Coimbra	Orientação para resultados; liderança e gestão de pessoas; otimização de recursos; decisão; orientação para a inovação e mudança.
Adjunto Técnico	Bombeiros Sapadores	Licenciatura (Decreto-Lei n.º 106/2002, de 13 de abril)	As descritas nos artigos 20.º do Regulamento Interno da Estrutura Orgânica dos Serviços Municipais da Câmara Municipal de Coimbra, e nos termos previstos no Decreto-Lei n.º 106/2002, de 13 de abril)	Orientação para resultados; liderança e gestão de pessoas; otimização de recursos; decisão; orientação para a inovação e mudança.
Bombeiros Sapadores	Proteção e Socorro	12.º Ano	Exerce funções de natureza executiva, com base em diretivas definidas e instruções gerais, de grau médio de complexidade, nas áreas de socorro e proteção civil, nomeadamente, prestar socorro às populações em caso de incêndio, inundações, desabamentos, acidentes ou outras catástrofes; exercer atividades de formação cívica na área da prevenção de incêndios e acidentes.	Realização e orientação para resultados; adaptação e melhoria contínua; conhecimentos e experiência; trabalho de equipa e cooperação; orientação para o serviço público.
Agente Municipal	Polícia Municipal	12.º Ano	Fiscaliza o cumprimento das normas de estacionamento de veículos e de circulação rodoviária, incluindo a participação dos acidentes de viação, e procede à regulação do trânsito rodoviário e pedonal na área de jurisdição municipal; faz vigilância nos transportes urbanos locais, nos espaços públicos ou abertos ao público, designadamente nas áreas circundantes de escolas, e providencia pela guarda de edifícios e equipamentos públicos municipais; Executa coercivamente, nos termos da lei, os atos administrativos das autoridades municipais; detém e entrega imediatamente à autoridade judiciária ou a entidade policial suspeitos de crime punível com pena de prisão em caso de flagrante delito, nos termos da lei processual penal; denuncia os crimes de que tiver conhecimento no exercício das suas funções, e por causa delas, e pratica os atos cautelares necessários e urgentes para assegurar os meios de prova, nos termos da lei processual penal, até à chegada do órgão de polícia criminal	Realização e orientação para resultados; Responsabilidade e compromisso com o serviço; Organização e Método de Trabalho; Adaptação e Melhoria Contínua; Comunicação (oral e escrita); Conhecimentos especializados e experiência.



CARREIRA/ CATEGORIA/ CARGO	ÁREA FUNCIONAL	ÁREA FORMAÇÃO ACAD. E/OU PROF. OUTROS REQUISITOS	ATRIBUIÇÕES/FUNÇÕES	COMPETÊNCIAS
			competente; elabora autos de notícia e autos de contraordenação à transgressão por infrações às normas regulamentares municipais e às normas de âmbito nacional ou regional cuja competência de aplicação ou fiscalização pertença ao município; elabora autos de notícia por acidente de viação quando o facto não constituir crime; elabora autos de notícia, com remessa à autoridade competente, por infrações cuja fiscalização não seja da competência do município, nos casos em que a lei o imponha ou permita; instrui processos de contraordenação e transgressão por infração a normas de estacionamento de veículos e de circulação rodoviária; exerce funções de polícia ambiental e mortuária; fiscaliza o cumprimento dos regulamentos municipais e de aplicação das normas legais, designadamente nos domínios do urbanismo, da construção, da defesa e proteção dos recursos cinegéticos, do património cultural, da natureza e do ambiente; garante o cumprimento das leis e dos regulamentos que envolvam competências municipais de fiscalização; exerce funções de sensibilização e divulgação de várias matérias, designadamente de prevenção rodoviária e ambiental; participa no serviço municipal de proteção civil.	
Especialista de Informática	Informática	Licenciatura no domínio da Informática	Elabora estudos, projetos e atividades conducentes à definição e concretização das políticas do município na área da informática, nomeadamente, análise, desenvolvimento e gestão de soluções informáticas; programação de software aplicacional; análise e colaboração nos processos de integração do sistema de informação do Município, gestão de infraestruturas TIC, instalação e modificação de programas e aplicações informáticas, apoio aos utilizadores.	Orientação para resultados; conhecimentos especializados e experiência; responsabilidade e compromisso com o serviço; inovação e qualidade; trabalho de equipa e cooperação.
Técnico de Informática	Informática	Curso tecnológico, curso das escolas profissionais ou curso que confira grau de qualificação de nível III, em áreas de informática	Realiza tarefas e atividades no âmbito do apoio informático, nomeadamente, instala componentes de hardware e software; zela pelo cumprimento das normas de segurança física, pela manutenção do equipamento e dos suportes de informação, desencadeando ações de salvaguarda da informação; instala programas e aplicações informáticas, em conformidade com as exigências dos sistemas de informação definidos, apoio aos utilizadores.	Realização e orientação para resultados; adaptação e melhoria contínua; conhecimentos e experiência; trabalho de equipa e cooperação; orientação para o serviço público.
Carreira Especial de Fiscalização - Fiscal Coordenador	Fiscalização	12.º Ano*	Fiscaliza e faz cumprir os regulamentos, posturas municipais e demais dispositivos legais relativas a infraestruturas e operações urbanísticas, ocupação da via pública, licenciamentos e autorizações, comunicações prévias, elaboração de autos de notícia e participações, entre outros; presta e elabora informação sobre situações de facto com vista à instrução de processos municipais na área da atuação da unidade orgânica. Exerce funções de chefia técnica e administrativa, por cujos resultados é responsável, bem como atividades de programação e organização do trabalho do pessoal que coordena, segundo orientações e diretivas superiores. * Decreto-Lei n.º 114/2019, de 20 de agosto	Realização e orientação para resultados; adaptação e melhoria contínua; conhecimentos e experiência; trabalho de equipa e cooperação; orientação para o serviço público.
Carreira Especial de Fiscalização - Fiscal	Fiscalização	12.º Ano*	Fiscaliza e faz cumprir os regulamentos, posturas municipais e demais dispositivos legais relativas a infraestruturas e operações urbanísticas, ocupação da via pública, licenciamentos e autorizações, comunicações prévias, elaboração de autos de notícia e participações, entre outros; presta e elabora informação sobre situações de facto com vista à instrução de processos municipais na área da atuação da unidade orgânica. * Decreto-Lei n.º 114/2019, de 20 de agosto	Realização e orientação para resultados; adaptação e melhoria contínua; conhecimentos e experiência; trabalho de equipa e cooperação; orientação para o serviço público.
Sapador Bombeiro Florestal	Sapador Bombeiro Florestal	12.º Ano	Aos sapadores bombeiros florestais compete o exercício das funções constantes do Anexo III ao Decreto-Lei n.º 106/2002, de 13 de abril, na sua redação atual, nomeadamente: Ações de silvicultura de carácter geral e de silvicultura preventiva, na vertente da gestão de combustível florestal, com recurso	Realização e orientação para resultados; adaptação e melhoria contínua;



CARREIRA/ CATEGORIA/ CARGO	ÁREA FUNCIONAL	ÁREA FORMAÇÃO ACAD. E/OU PROF. OUTROS REQUISITOS	ATRIBUIÇÕES/FUNÇÕES	COMPETÊNCIAS
			a técnicas manuais, moto manuais, mecânicas ou fogo controlado, entre outras; Ações de manutenção de proteção de povoamentos florestais, no âmbito da gestão florestal e do controlo de agentes bióticos nocivos; Ações de manutenção e beneficiação de infraestruturas de defesa da floresta e de apoio à gestão florestal; Ações de sensibilização de carácter simples das populações para as normas de conduta em matéria de proteção florestal, nomeadamente no âmbito do uso do fogo, da limpeza das florestas e da fitossanidade; Ações de vigilância, primeira intervenção em incêndios rurais, apoio ao combate e a operações de rescaldo e vigilância ativa pós-rescaldo, no âmbito da proteção civil; Ações de instalação e manutenção de rede primária e secundária de defesa da floresta contra incêndios; Ações de combate a incêndios rurais; Ações de recuperação de áreas ardidadas e estabilização de emergência, e outras ações especializadas no âmbito da gestão florestal.	conhecimentos e experiência; trabalho de equipa e cooperação; orientação para o serviço público.



ANEXO II

AValiação DO NÍVEL DE PENOSIDADE E INSALUBRIDADE

Serviço	Categoria	Posto de trabalho	Descrição Sucinta das tarefas exercidas	Tarefa n.º	Método MARAT - Avaliação Risco			NÍVEL DE INSALUBRIDADE OU PENOSIDADE		
					Nível Probabilidade (NP) = Nível Deficiência (ND)* Nível Exposição (NE)	Nível Risco (NR) = Nível Probabilidade (NP) * Nível consequência (NC)	Nível de Intervenção (NI) / Nível de Risco (NR)	B - BAIXO RISCO	M - Médio RISCO	A - Alto RISCO
Divisão de Saúde e Ambiente	Assistente Operacional	Assistente Operacional Cond. Veículos	Condução de Veículos Pesados de Recolha da Resíduos Sólidos Urbanos (RSU) de 800 e 110 L	1	8	200	II		M - Médio	
			Condução de Veículos Pesados de Recolha de RSU - MOLOKS	2	24	600	I			A - Alto
			Condução de Veículos Pesados - Lava contentores	3	4	100	III		M - Médio	
			Condução de Veículos Pesados - Varreduras	4	4	100	III		M - Médio	
			Condução de Veículos Pesados - Recolha Monos	5	4	100	III		M - Médio	
			Condução de Veículos Pesados - Multiben	6	6	150	II		M - Médio	
			Condução de Veículos Pesados - Retro escavadora	7	18	1080	I			A - Alto
			Condução de Veículos Pesados - Trator Corta Silvas	8	18	1080	I			A - Alto
			Condução e descarga de RSU no Centro Integrado de Tratamento e Valorização de RSU	9	18	1080	I			A - Alto
			Condução de Veículos Ligeiros elétricos - recolha papelarias	10	4	100	III		M - Médio	
	Assistente Operacional	Assistente Operacional Higiene Urbana	Descarga de contentores de 800 L e 110 L	11	40	2400	I			A - Alto
			Varredura manual da via pública	12	8	480	II			A - Alto
			Corte mecânico de vegetação na via pública	13	24	600	I			A - Alto
			Desmatação	14	18	1080	I			A - Alto
			Aplicação de herbicida na via pública	15	12	720	I			A - Alto
			Lavagem de contentores e moloks	16	24	600	I			A - Alto
			Reparação de contentores (800 e 110 l)	17	4	100	III		M - Médio	
			Lavagem da via pública	18	24	600	I			A - Alto



		Desinfeção da via pública	19	18	1080	I			A - Alto
		Recolha de monos	20	12	720	I			A - Alto
		Sentinas	21	36	900	I			A - Alto
		Abertura e aterro mecânico de sepulturas (retro -escavadora)	22	24	600	I			A - Alto
		Abertura e aterro manual (ferramentas manuais) de sepulturas	23	18	1080	I			A - Alto
		Movimentação mecânica de terras	24	24	600	I			A - Alto
		Movimentação manual de terras	25	12	720	I			A - Alto
		Depósito de restos mortais	26	18	1080	I			A - Alto
		Exumação - Levantamento de restos mortais	27	20	2000	I			A - Alto
		Conservação, manutenção e limpeza do cemitério (varredura dos passeios interiores envolventes)	28	2	200	II		M - Médio	
		Condução de veículos (mini retroescavadora; dumper)	29	12	720	I			A - Alto
		Lavagem e colocação de ossadas em jazigos	30	12	720	I			A - Alto
	Encarregado Operacional	Função de coordenação de serviços.*Quando substituíam aos AO nas tarefas acima enunciadas, aplica-se o critério / nível definido para cada tarefa	31						

4. Descrição das Responsabilidades Contingentes

Responsabilidades Contingentes para 2022

Nos termos da alínea i) do art.º 2ª do RFALEI estão descritas as designadas “responsabilidades contingentes”. Pelo art.º 46º do referido diploma legal o Orçamento Municipal incluirá a identificação e a descrição das responsabilidades contingentes.

Neste âmbito apresenta-se o quadro dos “processos judiciais pendentes”, que poderão constituir eventuais responsabilidades contingentes.

Não sendo possível determinar o momento e o valor da decisão judicial que venha a ser proferida sobre cada um dos processos, remete-se para o processo das Modificações Orçamentais a cobertura orçamental de eventuais responsabilidades que venham a tornar-se efetivas em 2022.

Unid.: €

Área	Assunto	Tipo de ação	Estimativa encargos financeiros	Notação
Obras municipais	Peticiona a resolução judicial do contrato de empreitada "Centro de Convenções -Convento de S. Francisco" e pagamento de indemnização	Ação Adm. Comum	8 210 074,00	< ou = 50%
Obras municipais	Peticiona a anulação da rescisão de contrato e indemnização por execução ilegal das garantias bancárias	Ação Adm. Especial	2 137 577,87	< ou = 50%
Urbanismo	Pagamento de danos patrimoniais decorrentes da prática de atos administrativos - deferimento do PIP apresentado pela IKEA; decisão de abandono da EU do planalto de Stª. Clara e ilegalidade da omissão de deteção atempada da mancha de sobreiros existentes	Ação Adm. Comum	25 125 102,00	< ou = 50%
Urbanismo	Declaração de nulidade das deliberações de 27/06/2015 e de 23/07/2015, que promoveram abertura de procedimento de alienação por hasta pública e adjudicaram o lote 24 e anulação do contrato de compra e venda	Ação Adm.	754 218,00	< ou = 50%
Organização e funcionamento adm. pb.	Pedido de pagamento de indemnização - Clube Futebol União de Coimbra - protocolo com a CMC onde permuta um terreno que incluía o Campo de Jogos da Arregaça e recebia um terreno na zona da Arregaça		2 082 934,00	< ou = 50%

Unid.: €

Área	Assunto	Tipo de ação	Estimativa encargos financeiros	Notação
Expropriação	Pedido de indemnização pela apropriação indevida de terrenos. O Município através de aprovação municipal fez a cedência para o domínio público municipal - para execução da Circular Interna - de parcelas propriedade do autor, à época, por contrapartida da bonificação das áreas a construir no loteamento " Urbanização Colinas de Vale Meão", acordo que nunca se concretizou uma vez que a Câmara Municipal nunca chegou a emitir o alvará que garantia o domínio sobre aquelas parcelas e terrenos.	Ação de Processo Comum	3 600 000,00	< ou = 50%
Financeiro	Pedido de condenação de quantia certa e de responsabilidade civil - O Autor exerceu funções de Diretor da DMAT, entre 06/01/2010 e 04/04/2013, durante esse período o DIAP imputou-lhe dois crimes (prática de abuso de poder em autoria material e de um crime de prevaricação em coautoria material), pelo quais foi julgado e absolvido. Para sua defesa teve de contratar um advogado, pois o município não lhe permitiu ser defendido por um mandatário do Município, pelo que, solicita o ressarcimento das despesas tidas com o processo de defesa	Ação Adm.	22 424,90	< ou = 50%
Financeiro	Pagamento de dívida	Injunção	34 889,41	< ou = 50%
Responsabilidade civil	Pedido de indemnização (por ocupação de terreno)		1 175 996,63	< ou = 50%
Responsabilidade civil	Pedido de indemnização (por ocupação de terreno)	Ação de Processo Ordinário	307 360,00	< ou = 50%
Obras municipais	Pagamento das quantias por execução da empreitada "Passagem Hidráulica sob a ex- EN1 - Rio de Fornos - Construção"	Ação Adm. Comum	170 213,35	< ou = 50%
Taxas	Impugnação de ato de liquidação de taxas de publicidade e indeferimento tácito da reclamação graciosa deduzida contra essa liquidação	Impugnação	4 309,60	Remota
Urbanismo	Impugnação de ato administrativo da decisão de deferimento do pedido de autorização de utilização - Despacho de 21/05/2017	Ação Adm.	75 000,00	Remota
Responsabilidade civil	Pedido de pagamento de indemnização, a título de responsabilidade civil, pela ilegalidade do ato administrativo prolatado pelo Réu e pela sua conduta de inexecução de decisão judicial proferida no âmbito do processo 196/07.0BECBR	Ação Adm.	14 192,59	< ou = 50%
Responsabilidade civil	Pedido de indemnização pelos danos sofridos com a perda total da viatura, ocorrida após acidente ocorrido num túnel em Souselas, devido à existência de um grande lençol de água	Ação Adm.	10 500,00	Remota

Unid.: €

Área	Assunto	Tipo de ação	Estimativa encargos financeiros	Notação
Responsabilidade civil	Pedido de indemnização (compensação pela afetação do conteúdo substancial do seu direito de propriedade do imóvel e do estabelecimento comercial)	Ação Adm.	130 000,00	Remota
Responsabilidade civil	Pedido de indemnização (por danos ocorridos no veículo devido à queda de parte de uma árvore)	Ação Adm.	1 680,37	< ou = 50%
Responsabilidade civil	Pedido de reembolso por danos em automóvel devido à queda de ramo de uma árvore - dia 07/08/2016 - Rua de Conimbriga	Ação Adm.	4 516,34	< ou = 50%
Financeiro	Impugnação de ato administrativo datado de 09/04/2019 - penalidade por alegado incumprimento contratual respeitante ao Contrato de Empreitada de "Reabilitação do imóvel sito no Terreiro da Erva"	Ação Adm.	4 804,10	Remota
Recursos Humanos	Custas no âmbito de processos de execuções fiscais - condenar ao pagamento de uma indemnização por danos patrimoniais no montante de € 10.041,64 e não patrimoniais no valor de € 12.500,00	Ação Adm.	22 541,64	< ou = 50%
Responsabilidade civil	Pedido de pagamento de danos patrimoniais e não patrimoniais, por acidente que ocorreu no dia 20/09/2018, junto à rotunda do Centro de Saúde de Santa Clara, com um motociclo de marca Yamaha RN43	Ação Adm.	15 801,06	< ou = 50%
Responsabilidade contraordenacional	Contraordenação: Disposição da carga no veículo automóvel de forma a poder cair sobre a via pública, estando a mesma a oscilar, tornando perigoso o seu transporte, podendo provocar a projeção de detritos na estrada. O veículo fazia o transporte de monos.	Processo de CO	600,00	< ou = 50%
Recursos Humanos	Colocação do trabalhador na 2.ª posição remuneratória, nível 15. Relevar avaliações de desempenho desde o ano de 2009. Pagamento das diferenças salariais.	Ação Adm.	29 745,15	< ou = 50%
Responsabilidade civil	Pedido de indemnização queda de árvore sobre um veículo, na Rua Doutor Daniel de Matos.	Ação Adm.	6 500,00	< ou = 50%
Responsabilidade civil	Pedido de indemnização (por danos ocorridos no veículo(motociclo de passageiros), e no autor, devido à queda de ramo de uma árvore na Avenida Fernão Magalhães, no dia 15/09/2017, o qual provocou um despiste e colidiu contra um poste.	Ação Adm.	1 989 757,89	< ou = 50%
Responsabilidade civil	Acidente de trabalho - a Autora peticiona o pagamento de indemnização já despendidas com o acidente, dado que o mesmo foi causado pela queda da ramada de uma árvore, sendo que compete ao Município fiscalizar e vigiar as condições do parque arbóreo municipal, tendo sido violado tal obrigação	Ação Adm.	11 117,48	< ou = 50%

Unid.: €

Área	Assunto	Tipo de ação	Estimativa encargos financeiros	Notação
Responsabilidade contraordenacional	Contraordenação: encontrava-se a exercer funções na entidade - A Escola da Noite - Grupo de Teatro de Coimbra e foi vítima de um acidente de trabalho, pois o Município, que tem com esta entidade um protocolo, não assegurou condições de segurança e saúde.	Processo de CO	9 180,00	< ou = 50%
Responsabilidade civil	Pedido de indemnização por danos num sinistro rodoviário, com veículo, no dia 19/12/2020, na Rua Vale de São Pedro, Souselas, quando o mesmo entrou num túnel e ficou submerso em água	Ação Adm.	20 000,00	Remota
Responsabilidade civil	Pedido de indemnização (por danos ocorridos no veículo devido à queda de parte de uma árvore e de um poste elétrico na Rua Gomes Freire)	Ação Adm.	7 944,32	> 50%
Responsabilidade contraordenacional	Mercado D. Pedro V - existência de carretel de combate a incêndio sem manutenção/verificação.	Processo de CO	22 445,09	<ou=50%
Responsabilidade contraordenacional	Na dia 10/05/2020, o condutor circulava na via pública, com o veículo pertencente à CMC, quando a mesma se encontrava a realizar o transporte de areia desde a zona do Bolão até ao estaleiro de Eiras, tendo a disposição da carga de forma a poder cair, provocando a projeção de detritos, pondo em perigo os outros utentes	Processo de CO	120,00	<ou=50%
Financeiro	Solicita o pagamento de dívida relativa ao contrato de fornecimento de bens e serviços, feito a 31/12/2020	Injunção	5 892,61	Remota
Contratação pública	SMTUC - Fornecimento de um veículo de ligeiro de passageiros para transporte especial de pessoas com mobilidade reduzida. Concurso Público Rf. ^a CP/1751/2020 - Aplicação de penalidades contratuais - Pedido de indemnização	Ação Adm. Comum	45 300,00	<ou=50%
Obras municipais	Empreitada "Circular externa - com início ao Km 1+525" - Petição indemnização por prorrogações de prazo e retardamento na consignação	Ação Adm. Comum	1 169 315,58	>50%
Responsabilidade civil	Lesado suscita a nulidade da sentença e pede a renovação da instância (queda estrada Quinta Conraria)	Ação Adm. Comum	900 000,00	< ou = 50%
Responsabilidade civil	Pedido de indemnização (queda mortal - trabalhador do Município)	Ação Adm. Comum	285 180,28	> 50%
Obras municipais	Empreitada "Convento de S. Francisco" - pedido de indemnização (trabalhos de arqueologia) e prorrogação legal de prazo da empreitada	Ação Adm. Comum	336 000,00	< ou = 50%

Unid.: €

Área	Assunto	Tipo de ação	Estimativa encargos financeiros	Notação
Contratação pública	Pedido de indemnização (rompimento de relação contratual - parque de estacionamento Praça da República)	Ação Adm. Comum	500 000,00	< ou = 50%
Responsabilidade contraordenacional	Contraordenação - tacógrafo; transporte de material sem licença	Processo de CO	4 000,00	Remota
Recursos Humanos	Acidente de trabalho - petição o pagamento de indemnização por queda ocorrida nas instalações do CBS	Ação Adm.	141 467,81	< ou = 50%
Responsabilidade contraordenacional	Aplicação de contra ordenação que foi levantada pela GNR, por inexistência de tacógrafo nos 28 dias anteriores à atividade fiscalizada	Processo de CO	2 719,32	Remota
Responsabilidade contraordenacional	Aplicação de contra ordenação que foi levantada pela GNR, cometida no dia 21/06/2017, na Avenida Navarro.	Processo de CO	442,50	Remota
Responsabilidade civil	Pedido de indemnização (acidente de viação)	Ação Adm.	4 706,05	Remota
Responsabilidade contraordenacional	Notifica a CMC a pagar uma multa no valor de 2.719,32€ por infração no trânsito devido ao facto de no dia 06/03/2018, o condutor do veículo , "...não se fazer acompanhar dos registos dos últimos 28 dias".	Processo de CO	2 719,32	Remota
Responsabilidade civil	Pedido de indemnização (por danos ocorridos no veículo devido a inundação na margem esquerda do rio Mondego)	Ação Adm.	19 772,45	Remota
Recursos Humanos	Perceção de custas fiscais no âmbito de processos de execução fiscal até ao limite de 30% da remuneração base anual	Ação Adm.	65 861,26	< ou = 50%
Recursos Humanos	Impugnação de despacho de 28/12/2018 respeitante à reclassificação profissional e condenação à prática do ato. Pagamento das diferenças salariais comparativamente com outros eletricitistas desempenhando, contudo, sempre funções idênticas.	Ação Adm.	10 000,00	Remota
Responsabilidade contraordenacional	O arguido não realizou a gestão de combustível em terreno inserido na faixa de 50m em redor de edificações, estando este ocupado com canas e ervas - Rua Capitão Pereirinha - Castelo Viegas - Notificação para pagamento de coima ou apresentação de defesa	Processo de CO	1 500,00	Remota
Responsabilidade contraordenacional	Utilização de placas refletoras à retaguarda descoloridas pelo veículo, quando realizava transporte de urnas de voto para as eleições Europeias	Processo de CO	40,00	Remota

Unid.: €

Área	Assunto	Tipo de ação	Estimativa encargos financeiros	Notação
Responsabilidade contraordenacional	O arguido não realizou a gestão de combustíveis na rede viária - Estrada do Paúl - Cioga do Campo	Processo de CO	1 500,00	Remota
Responsabilidade contraordenacional	O trabalhador do Município, aquando do ato de fiscalização, verificou-se que conduzia o veículo equipado com tacógrafo analógico sem que tivesse inserido a folha de registo.	Processo de CO	1 200,00	Remota
Responsabilidade contraordenacional	Aplicação de contra ordenação que foi levantada pela GNR pela não realização de gestão de combustíveis na rede viária Estrada do Regimento de Engenharia 3, Torres Mondego	Processo de CO	1 500,00	Remota
Responsabilidade contraordenacional	Aplicação de contra ordenação que foi levantada pela GNR, pela não realização de gestão de combustíveis - área do estrato arbustivo com altura superior a 50cm - Estrada Municipal (Estrada do Sobral Cid), Lages, Conraria	Processo de CO	1 500,00	Remota
Responsabilidade contraordenacional	Aplicação de contra ordenação que foi levantada pela GNR, pela não realização de gestão de combustíveis - Estrada Municipal, n.º 1151- Carvalhosas - Torres do Mondego	Processo de CO	1 500,00	Remota
Responsabilidade contraordenacional	No dia 14/02/2019, o número de Operacionais de Desfibrilhação Automática Externa(DAE) identificados eram insuficientes para a prática da DAE durante o período de funcionamento do Programa de DAE	Processo de CO	5 000,00	< ou = 50%
Responsabilidade contraordenacional	Veículo que se encontrava a transitar com excesso de carga, conduzido por um trabalhador do Município	Processo de CO	1 250,00	Remota
Responsabilidade contraordenacional	Aplicação de contra ordenação que foi levantada pela GNR, pela não realização de gestão de combustíveis - Estrada Municipal, entre Ceira e Carvalho - Coimbra	Processo de CO	1 500,00	Remota
Responsabilidade contraordenacional	Aplicação de contra ordenação que foi levantada pela GNR, pela não realização de gestão de combustíveis - Rua da Fonte , Casa dos Carecos, São Martinho de Árvore e Lamarosa - Coimbra, em 18/06/2020	Processo de CO	1 500,00	Remota
Responsabilidade contraordenacional	Aplicação de contra ordenação que foi levantada pela GNR, pela não realização de gestão de combustíveis - Estrada das Almas, Andorinha, São Martinho de Árvore e Lamarosa- Coimbra, em 18/06/2020	Processo de CO	1 500,00	Remota
Responsabilidade contraordenacional	Aplicação de contra ordenação que foi levantada pela GNR, pela não realização de gestão de combustíveis - Estrada de São Tomé - São João do Campo - Coimbra, em 24/06/2020	Processo de CO	1 500,00	Remota

Unid.: €

Área	Assunto	Tipo de ação	Estimativa encargos financeiros	Notação
Responsabilidade contraordenacional	Aplicação de contra ordenação que foi levantada pela GNR, pela não realização de gestão de combustíveis - Estrada Serafim Gomes Ferreira - São João do Campo - Coimbra, em 24/06/2020	Processo de CO	1 500,00	Remota
Responsabilidade contraordenacional	Aplicação de contra ordenação que foi levantada pela GNR, pela não realização de gestão de combustíveis - Rua de Vila Nova/Rua Eira do Adro - Ameal - Coimbra, em 30/06/2020	Processo de CO	1 500,00	Remota
Responsabilidade contraordenacional	Aplicação de contra ordenação que foi levantada pela GNR, pela não realização de gestão de combustíveis - E.M. 576, Estrada de Andorinha, São Martinho de Árvore e Lamarosa - Coimbra, em 10/07/2020	Processo de CO	1 500,00	Remota
Responsabilidade contraordenacional	Aplicação de contra ordenação que foi levantada pela GNR, pela não realização de gestão de combustíveis - Estrada Municipal n.º 1146, próximo da Povoação do Golpe, Eiras São Paulo de Frades - Coimbra, em 07/07/2020	Processo de CO	1 500,00	Remota
Responsabilidade contraordenacional	Aplicação de contra ordenação que foi levantada pela GNR, pela não realização de gestão de combustíveis - Rua do Vale, Casais de Vera Cruz, São Martinho de Árvore e Lamarosa - Coimbra, em 10/07/2020	Processo de CO	1 500,00	Remota
Responsabilidade contraordenacional	Aplicação de contra ordenação que foi levantada pela GNR, pela não realização de gestão de combustíveis - Rua da Encosta, Casais de Vera Cruz, São Martinho de Árvore e Lamarosa - Coimbra, em 10/07/2020	Processo de CO	1 500,00	Remota
Responsabilidade contraordenacional	Aplicação de contra ordenação que foi levantada pela GNR, pela não realização de gestão de combustíveis - Estrada Vale de Rosas, São Martinho de Árvore e Lamarosa - Coimbra, em 10/07/2020	Processo de CO	1 500,00	Remota
Responsabilidade contraordenacional	Aplicação de contra ordenação que foi levantada pela GNR, pela não realização de gestão de combustíveis - Estrada Nacional 110-3 - entre localidade de Copeira e Marco dos Pereiros - Coimbra, em 03/08/2020	Processo de CO	1 500,00	Remota
Responsabilidade contraordenacional	Aplicação de contra ordenação que foi levantada pela GNR, pela não realização de gestão de combustíveis - Estrada Nacional 568, depois viaduto A 13, localidade Senhor Serra (apenas no concelho de Coimbra) - Coimbra, em 04/08/2020	Processo de CO	1 500,00	Remota
Responsabilidade contraordenacional	Aplicação de contra ordenação que foi levantada pela GNR, pela não realização de gestão de combustíveis - Estrada do Campo, Póvoa de Cioga do Campo - Coimbra, em 17/08/2020	Processo de CO	1 500,00	Remota

Unid.: €

Área	Assunto	Tipo de ação	Estimativa encargos financeiros	Notação
Responsabilidade contraordenacional	Aplicação de contra ordenação que foi levantada pela GNR, pela não realização de gestão de combustíveis - Estrada Municipal 1130, próximo da povoação de Larçã - Coimbra, em 07/08/2020	Processo de CO	1 500,00	Remota
Responsabilidade contraordenacional	Aplicação de contra ordenação que foi levantada pela GNR, pela não realização de gestão de combustíveis - Caminho Municipal 1149 - Vale de Canas - Casal do Lobo - Coimbra, em 02/09/2020	Processo de CO	1 500,00	Remota
Contratação pública	O autor peticiona uma indemnização pelos encargos que teve de pagar à artista YAEL NAIM, para realização de um espetáculo, a realizar no Convento de São Francisco , no ano de 2016, e que nunca se concretizou.	Ação Adm.	14 714,00	< ou = 50%
Responsabilidade contraordenacional	Aplicação de contraordenação pela realização de obras na via pública, sem autorização da entidade competente ou sem aplicação no local de sinalização temporária e identificação de obstáculos - Rua dos Correios, em Souselas - dia 09/10/2020. No local encontrava-se a viatura de obra, e cinco trabalhadores.	Processo de CO	700,00	Remota
Urbanismo	O autor peticiona a entrega da licença de utilização de um imóvel, sito na Quinta da Pousada, Lote n.º 3, Pousada - Cernache e subsidiariamente, caso a entrega da licença de utilização não possa verificar-se, deve proceder à emissão de uma 2.ª via; Condenação do réu no pagamento de quantia nunca inferior a € 15.000,00, a título de danos de natureza não patrimonial e outro valor - ainda a calcular - a título de danos de natureza patrimonial.	Ação Adm.	15 000,00	Remota
Financeiro	Condenação do réu no pagamento da quantia de € 37.520,00, correspondente aos danos que os autores sofreram, até abril de 2021, em virtude das ações dos réus, não terem podido executar as obras que tinham o direito de executar e, em consequência, legalizar a sua habitação, facultando o seu uso a terceiros.	Ação Adm.	37 520,00	< ou = 50%
Responsabilidade contraordenacional	No dia 16/06/2021, em fiscalização a infrações ao DL n.º 214/2006, de 28/06 - Torres do Mondego - verificou-se que a cinta de proteção das vias de comunicação. Na faixa de 10 metros confinante com a plataforma, não foi efetuada a necessária gestão de combustíveis.	Processo de CO	1 600,00	Remota
Responsabilidade contraordenacional	Utilização de recursos hídricos sem o devido título; rejeição de águas degradadas para sistema de águas pluviais	Processo de CO	70 000,00	Remota
Responsabilidade contraordenacional	Aplicação de contra ordenação ambiental muito grave, por inexistência de garantia financeira obrigatória, e necessária aquando da utilização de diversas substâncias perigosas na sua atividade	Processo de CO	70 000,00	Remota
Total			49 743 446,97	

5. Participações Financeiras e Entidades Associativas

Mapa de Participações Financeiras e Entidades Associativas - 2022

Participações Financeiras

Unid.: €

Designação Entidade	NIF	% Participação Capital	Valor da participação (de acordo com custo de aquisição)
A.C. Águas de Coimbra, E.M.	506566307	100,000%	39 140 176,44
LAR - Ligações Aéreas Regionais, S.A. a)	501511156	0,210%	12 469,95
PRODESO - Ensino Profissional, Lda.	502675870	100,000%	248 300,00
LUSITÂNIA GÁS - Companhia de Gás do Centro, S.A.	502761024	0,850%	174 270,00
ODABARCA - Animação Turística do Mondego, S.A.	503133531	10,000%	34 915,85
ERSUC - Resíduos Sólidos do Centro, S.A.	503004405	6,928%	282 325,00
MAC - Mercado Abastecedor de Coimbra, S.A.	502936436	14,545%	400 000,00
METRO-MONDEGO, S.A.	503671320	14,000%	150 500,00
COIMBRAVITA - Agência de Desenv. Regional, S.A. a)	505073480	7,750%	52 395,00
COIMBRA I PARQUE - P. Inov. Ciência, Tecn. Saúde, S.A. b)	506787729	92,650%	2 423 978,90
Águas do Centro Litoral, S.A.	506598160	23,610%	4 371 619,00
RUAS - Associação UNIVER(SC)IDADE	510119948	50,000%	75 000,00
Fundo Esp.I.I.F.em Reab.Urbana Coimbra Viva I c)	720012414	55,230%	3 136 589,00
FAM - Fundo de Apoio Municipal	513319182	0,710%	2 975 431,50
Total			53 477 970,64

Notas:

a) - Entidades em fase de Liquidação

existirem divergências entre os registos do Município e o Pacto Social publicado em 31/12/2010

c) - Percentagem de participação de capital e valor da participação em processo de regularização contabilístico

O Município de Coimbra é associado e/ou parceiro das seguintes Entidades:

Designação	NIF
Associação Coimbra Região Digital	506394930
Associação Exploratório Infante D. Henrique	503626406
Instituto Pedro Nunes	502790610
Associação Portuguesa de Municípios com Centro Histórico	502131047
Asociación Internacional de Ciudades Educadoras	G-61045605
Associação Nacional de Municípios Portugueses	501627413
Associação Portuguesa de Habitação Municipal	505616998
Associação de Informática da Região Centro	501378669
Associação Rota da Bairrada	507946626
Associação Portuguesa de Apoio à Vítima	502547952
Agência para o D. de Castelos e Muralhas Medievais do Mondego	509693300
Centrológis - Centro Logístico do Litoral, A.C.	508017300
Associação Integrar	503231037
Associação Portuguesa de Riscos Prevenção e Segurança	506731391
Associação Arbitragem Conflitos de Consumo	503861650
União de Cidades Capitais Luso-Afro-Americanas-Asiáticas - UCCLA	501909311
ITECONS - Instituto de Tecnologias e Construção	507487648
Comunidade Intermunicipal da Região Centro	508354617
ABAE - Associação Bandeira Azul Europa	502344652
Liga dos Bombeiros Portugueses	500920680
Associação de Municípios Rede Portuguesa de Cidades Saudáveis	504941569
Coimbra Mais Futuro - Associação de Desenvolvimento Local de Coimbra	513281428
Associação Caminhos de Fátima	513836250

6. Mapa com a totalidade das responsabilidades financeiras resultantes de compromissos plurianuais

Câmara Municipal de Coimbra

Responsabilidades financeiras resultantes de Compromissos Plurianuais

Unid.: euro

Data	Serviço Requisitante	Documento	Classificação Orçamental		PPI/AMR	Ano + 1	Ano + 2	Ano + 3	Ano + 4	Outros
						2022	2023	2024	2025	
19/03/2012	[C] Div. Infraestr. Ilum. Pública -2012	REQ.: 284/2012	05	020219	01 009 2020/87 3	1 682,52	841,26			
19/03/2012	[C] Div. Infraestr. Ilum. Pública -2012	REQ.: 287/2012	05	020219	01 009 2020/87 3	770,04	1 411,74			
12/03/2015	[H0] Divisão de Planeamento e Controlo	CAB. PREV.: 295/2015	0103	0301030217		21 918,19	689 178,37			755,82
15/09/2016	[B5] Departamento Financeiro	COMP.: 594-A/2016	0103	0301030218		18 125,52	132 827,65			7 838,01
15/09/2016	[B5] Departamento Financeiro	COMP.: 594-B/2016	0103	10060318		182 372,50	2 462 029,41			
27/12/2017	[E1] Divisão de Saúde e Ambiente	CAB. PREV.: 759/2017	06	02022599	01 006 2020/64 1	2 718 769,34	35 168,56			
07/12/2018	[L1] Armazém da CBS	CAB. PREV.: 606/2018	14	02010202		3 095,24				
10/12/2018	[E5] Armazém do ALGAR	CAB. PREV.: 605/2018	09	02010202		86 828,00				
09/04/2019	[CM] Gabinete de Serviços Especiais	CAB. PREV.: 1745/2019	05	020219	01 009 2020/87 3	22 499,78				
20/05/2019	[I0] Divisão de Protocolo e Comunicação	CAB. PREV.: 739/2019	0102	020214		2 952,00				
26/06/2019	[F2] Divisão Promoção da Habitabilidade	CAB. PREV.: 535/2019	05	07010307	01 003 2016/44 1	201 078,23				
26/08/2019	[CR] Dep. Edifícios e Equip. Municipais	CAB. PREV.: 1697/2019	05	020219		5 711,98				
17/09/2019	[F2] Divisão Promoção da Habitabilidade	CAB. PREV.: 312/2019	05	07010203	01 003 2018/50 1	328 884,39				
15/10/2019	[F2] Divisão Promoção da Habitabilidade	CAB. PREV.: 678/2019	05	07010203	01 003 2018/50 2	1 171 872,00				
08/11/2019	[F2] Divisão Promoção da Habitabilidade	CAB. PREV.: 372/2019	05	07030301	01 003 2016/64 1	220 095,80				
13/11/2019	[G9] Divisão de Desporto e Juventude	CAB. PREV.: 1839/2019	08	02022599	05 005 2020/327 4	295,20	742,92			
13/11/2019	[G9] Divisão de Desporto e Juventude	CAB. PREV.: 1840/2019	08	02022599	05 005 2020/327 4	295,20	742,92			
13/11/2019	[G9] Divisão de Desporto e Juventude	CAB. PREV.: 1841/2019	08	02022599	05 005 2020/327 4	295,20	742,92			
13/11/2019	[G9] Divisão de Desporto e Juventude	CAB. PREV.: 1843/2019	08	02022599	05 005 2020/327 4	295,20	742,92			
13/11/2019	[G9] Divisão de Desporto e Juventude	CAB. PREV.: 1844/2019	08	02022599	05 005 2020/327 4	295,20	742,92			
14/11/2019	[E3] Gabinete Gestão Frota Municipal	CAB. PREV.: 703/2019	09	020112		3 690,00				
14/11/2019	[E3] Gabinete Gestão Frota Municipal	CAB. PREV.: 703-1/2019	09	020112		32 349,00				
14/11/2019	[E3] Gabinete Gestão Frota Municipal	CAB. PREV.: 703-2/2019	09	020112		7 749,00				
14/11/2019	[E3] Gabinete Gestão Frota Municipal	CAB. PREV.: 703-3/2019	09	020112		1 845,00				
14/11/2019	[E3] Gabinete Gestão Frota Municipal	CAB. PREV.: 703-4/2019	09	020112		28 597,50				
14/11/2019	[E3] Gabinete Gestão Frota Municipal	CAB. PREV.: 703-5/2019	09	020112		18 081,00				

Data	Serviço Requiritante	Documento	Classificação Orçamental		PPI/AMR	Ano + 1	Ano + 2	Ano + 3	Ano + 4	Outros
						2022	2023	2024	2025	
14/11/2019	[E3] Gabinete Gestão Frota Municipal	CAB. PREV.: 704/2019	09	020112		38 745,00				
14/11/2019	[E3] Gabinete Gestão Frota Municipal	CAB. PREV.: 705/2019	09	020114		22 017,00				
14/11/2019	[E3] Gabinete Gestão Frota Municipal	CAB. PREV.: 705-1/2019	09	020114		676,50				
03/02/2020	[BH] Divisão Gestão Recursos Humanos	CAB. PREV.: 251-CEI/2020	12	040802	01 009 2020/403 2					0,01
19/02/2020	[CR] Dep. Edifícios e Equip. Municipais	CAB. PREV.: 135/2020	05	020219		7 644,94				
02/03/2020	[CE] Div. Edifícios Equip. Municipais	CAB. PREV.: 2556/2020	05	020219	01 009 2020/87 3	1 992,60	332,10			
05/03/2020	[E3] Gabinete Gestão Frota Municipal	CAB. PREV.: 2695/2020	09	020208	01 009 2020/51 10	22 966,56	3 827,76			
09/03/2020	[F3] Divisão de Habitação Social	CAB. PREV.: 364-A/2020	06	040701	01 003 2019/52 2	20 421,06				
09/03/2020	[F3] Divisão de Habitação Social	CAB. PREV.: 364-B/2020	06	040701	01 003 2019/52 2	18 770,70				
13/03/2020	[CG] Div. Infraestruturas Espaço Público	CAB. PREV.: 372/2020	04	07030313	02 009 2012/42 2	2 141 001,00				
13/03/2020	[F2] Divisão Promoção da Habitabilidade	CAB. PREV.: 363/2020	05	07010203	01 003 2016/63 1	291 038,90				
18/03/2020	[B8] Divisão de Compras e Logística	CAB. PREV.: 62/2020	09	020220		3 013,50				
06/04/2020	[CH] Divisão Mobilidade Transp. Trânsito	CAB. PREV.: 1724/2020	04	020121	02 007 2020/170 4	13 653,00				
15/04/2020	[B8] Divisão de Compras e Logística	CAB. PREV.: 134/2020	09	020218		584 280,21	194 760,07			
17/04/2020	[G9] Divisão de Desporto e Juventude	CAB. PREV.: 102/2020	08	02022599	05 005 2020/327 4	908,66				
17/04/2020	[G9] Divisão de Desporto e Juventude	CAB. PREV.: 105/2020	08	02022599	05 005 2020/327 4	908,66				
17/04/2020	[G9] Divisão de Desporto e Juventude	CAB. PREV.: 109/2020	08	02022599	05 005 2020/327 4	18,45				
17/04/2020	[G9] Divisão de Desporto e Juventude	CAB. PREV.: 111/2020	08	02022599	05 005 2020/327 4	908,66				
11/05/2020	[L0] Companhia Mun. Bombeiros Sapadores	CAB. PREV.: 2585/2020	14	020121		578,76	248,04			
19/05/2020	[F2] Divisão Promoção da Habitabilidade	CAB. PREV.: 350/2020	05	07010203	01 004 2014/15 10	1 053 263,07				
22/05/2020	[B4] Div. Sistemas Inform. Comunicação	CAB. PREV.: 562/2020	13	02020906		84 132,00	42 066,00			
12/06/2020	[CG] Div. Infraestruturas Espaço Público	CAB. PREV.: 347/2020	04	07030301	01 004 2014/37 11	20 000,00				
24/06/2020	[D2] Divisão de Educação	CAB. PREV.: 543/2020	08	020105	05 001 2020/399 2	2 010 639,62	1 230 038,36			
24/06/2020	[D2] Divisão de Educação	CAB. PREV.: 544/2020	08	020105	05 001 2020/274 3	756 797,23	478 142,69			
24/06/2020	[D2] Divisão de Educação	COMP.: 542/2020	08	020105	05 001 2020/274 1	2 360 160,62	1 488 268,45			
29/06/2020	[CG] Div. Infraestruturas Espaço Público	CAB. PREV.: 494-A/2020	04	07030301	02 006 2016/38 1	153 683,00	0,00			
29/06/2020	[CG] Div. Infraestruturas Espaço Público	CAB. PREV.: 494-B/2020	04	07030301	02 006 2016/38 1	100 000,00				
29/06/2020	[CG] Div. Infraestruturas Espaço Público	CAB. PREV.: 494-C/2020	04	07030301	02 006 2016/38 1	103 473,32				
03/07/2020	[E1] Divisão de Saúde e Ambiente	CAB. PREV.: 822/2020	06	02022599	01 006 2020/53 0	21 741,48	12 651,78			
07/07/2020	[E3] Gabinete Gestão Frota Municipal	CAB. PREV.: 1440/2020	09	020220	01 009 2020/51 5	1 451,40				

Data	Serviço Requiritante	Documento	Classificação Orçamental		PPI/AMR	Ano + 1	Ano + 2	Ano + 3	Ano + 4	Outros
						2022	2023	2024	2025	
07/07/2020	[E3] Gabinete Gestão Frota Municipal	CAB. PREV.: 1441/2020	09	020220	01 009 2020/51 5	1 045,50				
09/07/2020	[L0] Companhia Mun. Bombeiros Sapadores	CAB. PREV.: 1063/2020	14	02022599		692,74	346,37			
17/07/2020	[B4] Div. Sistemas Inform. Comunicação	CAB. PREV.: 1026/2020	13	020205	01 009 2020/89 5	80 294,40	40 147,20			
22/07/2020	[L0] Companhia Mun. Bombeiros Sapadores	CAB. PREV.: 1064/2020	14	02022599		527,88	263,94			
10/08/2020	[X3] Div. Gestão Programação do CSF	CAB. PREV.: 1602/2020	09	010107		7 995,00				
20/08/2020	[L1] Armazém da CBS	CAB. PREV.: 78/2020	14	020121		2 865,90				
11/09/2020	[CG] Div. Infraestruturas Espaço Público	CAB. PREV.: 922/2020	04	07030313	02 009 2012/42 2	18 945,44				
15/09/2020	[E5] Armazém do ALGAR	CAB. PREV.: 1062/2020	09	02010203		7 380,00				
17/09/2020	[AJ] Serv. Méd. Veterinário Seg. Aliment	CAB. PREV.: 1732/2020	06	02022599	01 006 2020/55 21	1 612,90	1 075,28			
30/09/2020	[BB] Armazém da Pedrulha	CAB. PREV.: 2825/2020	12	020107	01 009 2020/109 4	227,91				
30/09/2020	[BB] Armazém da Pedrulha	CAB. PREV.: 2826/2020	12	020107	01 009 2020/109 4	477,21				
30/09/2020	[BB] Armazém da Pedrulha	CAB. PREV.: 42/2020	12	020107	01 009 2020/109 4	552,21				
30/09/2020	[BB] Armazém da Pedrulha	CAB. PREV.: 43/2020	12	020107	01 009 2020/109 4	178,52				
30/09/2020	[BB] Armazém da Pedrulha	CAB. PREV.: 44/2020	12	020107	01 009 2020/109 4	138,31				
30/09/2020	[BB] Armazém da Pedrulha	CAB. PREV.: 46/2020	12	020107	01 009 2020/109 4	145,00				
30/09/2020	[BB] Armazém da Pedrulha	CAB. PREV.: 63/2020	12	020107	01 009 2020/109 4	362,86				
30/09/2020	[BB] Armazém da Pedrulha	CAB. PREV.: 64/2020	12	020107	01 009 2020/109 4	81,55				
30/09/2020	[BB] Armazém da Pedrulha	CAB. PREV.: 66/2020	12	020107	01 009 2020/109 4	95,34				
30/09/2020	[BB] Armazém da Pedrulha	CAB. PREV.: 69/2020	12	020107	01 009 2020/109 4	951,80				
30/09/2020	[BB] Armazém da Pedrulha	CAB. PREV.: 70/2020	12	020107	01 009 2020/109 4	145,09				
19/10/2020	[CS] Div. Projetos Edificado Municipal	CAB. PREV.: 1744/2020	05	07010305	05 003 2020/374 1	3 622,35				
28/10/2020	[D2] Divisão de Educação	CAB. PREV.: 1805/2020	08	020208	05 003 2020/280 24	1 580,80				
30/10/2020	[M0] Serviço Municipal de Proteção Civil	CAB. PREV.: 701_2019/2020	0102	040701	01 010 2020/123 7	37 500,00	2 700,00			
16/11/2020	[CG] Div. Infraestruturas Espaço Público	CAB. PREV.: 499-B/2020	04	07030301	02 006 2016/38 1	284 008,00				
02/12/2020	[G9] Divisão de Desporto e Juventude	CAB. PREV.: 2039/2020	08	02022599	05 005 2020/327 4	2 952,00	1 476,00			
14/12/2020	[CG] Div. Infraestruturas Espaço Público	CAB. PREV.: 670-1/2020	04	07030301	02 005 2020/158 3	512 500,00	142 500,00			
14/12/2020	[CG] Div. Infraestruturas Espaço Público	CAB. PREV.: 670-2/2020	04	07030301	02 005 2020/158 3	462 500,00	142 500,00			
14/12/2020	[CG] Div. Infraestruturas Espaço Público	CAB. PREV.: 670-3/2020	04	07030301	02 005 2020/158 3	382 500,00	142 500,00			
14/12/2020	[CG] Div. Infraestruturas Espaço Público	CAB. PREV.: 670-4/2020	04	07030301	02 005 2020/158 3	482 500,00	142 500,00			
14/12/2020	[CG] Div. Infraestruturas Espaço Público	CAB. PREV.: 670-5/2020	04	07030301	02 005 2020/158 3	462 500,00	142 500,00			
14/12/2020	[CG] Div. Infraestruturas Espaço Público	CAB. PREV.: 670-6/2020	04	07030301	02 005 2020/158 3	462 500,00	142 500,00			

Data	Serviço Requiritante	Documento	Classificação Orçamental		PPI/AMR	Ano + 1	Ano + 2	Ano + 3	Ano + 4	Outros
						2022	2023	2024	2025	
14/12/2020	[CG] Div. Infraestruturas Espaço Público	CAB. PREV.: 670-7/2020	04	07030301	02 005 2020/158 3	482 500,00	142 500,00			
14/12/2020	[CG] Div. Infraestruturas Espaço Público	CAB. PREV.: 670-8/2020	04	07030301	02 005 2020/158 3	482 500,00	142 500,00			
15/12/2020	[CJ] Armazém de Eiras	CAB. PREV.: 1671/2020	04	020121	02 007 2020/170 4	9 563,25				
17/12/2020	[AJ] Serv. Méd. Veterinário Seg. Aliment	CAB. PREV.: 1934/2020	06	02022599	01 006 2020/55 21	5 732,48	5 732,48	955,41		
22/12/2020	[CJ] Armazém de Eiras	CAB. PREV.: 1677/2020	04	020121	02 007 2020/170 4	7 011,00				
29/12/2020	[E2] Divisão Espaços Verdes e Jardins	CAB. PREV.: 1756/2020	04	020220	01 007 2020/68 1	7 677,25				
29/12/2020	[E3] Gabinete Gestão Frota Municipal	CAB. PREV.: 521/2020	09	020206	01 009 2020/106 4	372 451,68	372 451,68	1 924 333,74		
31/12/2020	[CJ] Armazém de Eiras	CAB. PREV.: 1674/2020	04	020121	02 007 2020/170 4	10 000,00				
21/01/2021	[BB] Armazém da Pedrulha	CAB. PREV.: 1328/2021	12	020107	01 009 2020/109 4	43 187,72				
21/01/2021	[BB] Armazém da Pedrulha	CAB. PREV.: 1330/2021	12	020107	01 009 2020/109 4	543,65				
22/01/2021	[CR] Dep. Edifícios e Equip. Municipais	CAB. PREV.: 2201/2021	05	0202010101		37 458,43				
22/01/2021	[CR] Dep. Edifícios e Equip. Municipais	CAB. PREV.: 2301/2021	05	0202010101	05 001 2020/399 5	94 861,24				
25/01/2021	[E3] Gabinete Gestão Frota Municipal	CAB. PREV.: 521-1/2021	09	020206	01 009 2020/106 4	174 321,75	174 321,75	900 662,38		
28/01/2021	[J3] Gabinete de Apoio ao Investidor	CAB. PREV.: 2483/2021	09	02022599	02 002 2020/145 3	738,00				
29/01/2021	[B4] Div. Sistemas Inform. Comunicação	CAB. PREV.: 96/2021	09	020218		7 134,00				
01/02/2021	[CJ] Armazém de Eiras	CAB. PREV.: 1668/2021	04	020121	02 007 2020/170 4	15 375,00				
03/02/2021	[CG] Div. Infraestruturas Espaço Público	COMP.: 221/2021	04	07030301	02 005 2017/24 1	1 017 236,88				
05/02/2021	[BB] Armazém da Pedrulha	CAB. PREV.: 2198/2021	09	020108		1 537,50				
05/02/2021	[D2] Divisão de Educação	CAB. PREV.: 2124/2021	05	02010299	05 001 2020/399 5	5 535,00	1 845,00			
05/02/2021	[D2] Divisão de Educação	CAB. PREV.: 2125/2021	05	02010299	05 001 2020/399 5	3 627,02	1 230,00			
05/02/2021	[D2] Divisão de Educação	CAB. PREV.: 2126/2021	05	02010299	05 001 2020/399 5	8 610,00	2 870,00			
05/02/2021	[D2] Divisão de Educação	CAB. PREV.: 2127/2021	05	02010299	05 001 2020/399 5	3 553,10	1 230,00			
05/02/2021	[D2] Divisão de Educação	CAB. PREV.: 2128/2021	05	02010299	05 001 2020/399 5	3 690,00	1 230,00			
10/02/2021	[CR] Dep. Edifícios e Equip. Municipais	CAB. PREV.: 273/2021	05	020219	01 009 2020/87 3	703,22				
10/02/2021	[CR] Dep. Edifícios e Equip. Municipais	CAB. PREV.: 274/2021	05	020219	01 009 2020/87 3	2 381,23	2 381,23	2 381,23		
12/02/2021	[CR] Dep. Edifícios e Equip. Municipais	CAB. PREV.: 2373/2021	05	020219	01 009 2020/87 3	2 460,00	2 460,00	410,00		
16/02/2021	[N0] Departamento Jurídico	CAB. PREV.: 102/2021	09	010107		2 091,00				
16/02/2021	[N0] Departamento Jurídico	CAB. PREV.: 73/2021	09	010107		2 091,00				
04/03/2021	[BB] Armazém da Pedrulha	CAB. PREV.: 106/2021	09	020121		1 383,75				
04/03/2021	[CE] Div. Edifícios Equip. Municipais	CAB. PREV.: 426/2021	05	020219	01 009 2020/87 3	627,30				

Data	Serviço Requiritante	Documento	Classificação Orçamental		PPI/AMR	Ano + 1	Ano + 2	Ano + 3	Ano + 4	Outros
						2022	2023	2024	2025	
04/03/2021	[CR] Dep. Edifícios e Equip. Municipais	CAB. PREV.: 2252/2021	05	020219	01 009 2020/87 3	959,40	959,40	239,85		
12/03/2021	[CE] Div. Edifícios Equip. Municipais	CAB. PREV.: 510/2021	05	020219	01 009 2020/87 3	594,09				
17/03/2021	[BP] Div. Desenvol. Recursos Humanos	CAB. PREV.: 1956/2021	12	020222		115 752,64	28 938,16			
18/03/2021	[BP] Div. Desenvol. Recursos Humanos	CAB. PREV.: 1722/2021	09	020220	06 001 2020/398 13	8 200,00	4 100,00			
18/03/2021	[BP] Div. Desenvol. Recursos Humanos	CAB. PREV.: 1722-1/2021	09	020220	06 001 2020/398 13	3 675,00	1 025,00			
18/03/2021	[BP] Div. Desenvol. Recursos Humanos	CAB. PREV.: 1723/2021	12	07011002	01 009 2020/109 8	15 375,00	5 125,00			
22/03/2021	[B5] Departamento Financeiro	CAB. PREV.: 1495/2021	09	020214		10 322,86	10 322,86	3 440,95		
26/03/2021	[BB] Armazém da Pedrulha	CAB. PREV.: 179/2021	09	020121		4 305,00				
26/03/2021	[BB] Armazém da Pedrulha	CAB. PREV.: 200/2021	12	020107	01 009 2020/109 4	6 646,47				
26/03/2021	[BB] Armazém da Pedrulha	CAB. PREV.: 91/2021	09	020121		4 305,00				
31/03/2021	[CE] Div. Edifícios Equip. Municipais	CAB. PREV.: 621/2021	05	020219		148,56				
05/04/2021	[CG] Div. Infraestruturas Espaço Público	CAB. PREV.: 2219/2021	05	07030301	01 004 2016/61 1	12 363,76				
05/04/2021	[CG] Div. Infraestruturas Espaço Público	CAB. PREV.: 2222/2021	04	07030301	01 004 2016/62 1	3 358,06				
06/04/2021	[CG] Div. Infraestruturas Espaço Público	CAB. PREV.: 438/2021	04	07010302	05 005 2019/66 2	114 810,00				
07/04/2021	[CG] Div. Infraestruturas Espaço Público	CAB. PREV.: 439/2021	04	07030313	02 009 2012/42 2	298 367,17				
08/04/2021	[B4] Div. Sistemas Inform. Comunicação	CAB. PREV.: 470/2021	13	02020906		131,18				
08/04/2021	[G8] Div. Cultura e Prom. Turística	CAB. PREV.: 611/2021	07	02022599	04 006 2017/26 3	9 200,00				
15/04/2021	[CR] Dep. Edifícios e Equip. Municipais	CAB. PREV.: 261/2021	05	07010305	05 003 2020/295 1	745 903,36				
20/04/2021	[BB] Armazém da Pedrulha	CAB. PREV.: 199/2021	09	020121		2 496,90	2 496,90	832,30		
20/04/2021	[CR] Dep. Edifícios e Equip. Municipais	CAB. PREV.: 315/2021	05	020219	01 009 2020/87 3	25 670,89	25 670,89	12 266,35		
20/04/2021	[F3] Divisão de Habitação Social	CAB. PREV.: 474/2021	06	040701	01 003 2020/24 3	30 000,00				
20/04/2021	[G8] Div. Cultura e Prom. Turística	CAB. PREV.: 748/2021	07	02022599	04 006 2017/26 3	294,03				
21/04/2021	[BH] Divisão Gestão Recursos Humanos	CAB. PREV.: 465/2021	12	020220		21 586,50				
23/04/2021	[BB] Armazém da Pedrulha	CAB. PREV.: 508/2021	09	020121		615,00				
29/04/2021	[F2] Divisão Promoção da Habitabilidade	CAB. PREV.: 490/2021	05	07010201	01 004 2014/15 7	182 687,81				
29/04/2021	[M0] Serviço Municipal de Proteção Civil	CAB. PREV.: 492-A/2021	0102	040701	01 010 2020/123 8	40 000,00	40 000,00	20 000,00		
29/04/2021	[M0] Serviço Municipal de Proteção Civil	CAB. PREV.: 492-B/2021	0102	040701	01 010 2020/123 9	40 000,00	40 000,00	20 000,00		
30/04/2021	[BB] Armazém da Pedrulha	CAB. PREV.: 342/2021	09	020121		34 403,00				
30/04/2021	[D2] Divisão de Educação	CAB. PREV.: 2123/2021	05	02010299	05 001 2020/399 5	5 535,00	1 845,00			
03/05/2021	[CE] Div. Edifícios Equip. Municipais	CAB. PREV.: 885/2021	05	020219	02 009 2020/171 3	1 804,00				

Data	Serviço Requiritante	Documento	Classificação Orçamental		PPI/AMR	Ano + 1	Ano + 2	Ano + 3	Ano + 4	Outros
						2022	2023	2024	2025	
04/05/2021	[CG] Div. Infraestruturas Espaço Público	CAB. PREV.: 494/2021	04	07030301	02 006 2016/38 1	11 750,00				
05/05/2021	[G8] Div. Cultura e Prom. Turística	CAB. PREV.: 507-1/2021	07	040701	04 007 2020/268 2	80 000,00	80 000,00			
05/05/2021	[G8] Div. Cultura e Prom. Turística	CAB. PREV.: 507-2/2021	07	040701	04 004 2021/37 1	30 000,00	30 000,00			
05/05/2021	[G8] Div. Cultura e Prom. Turística	CAB. PREV.: 507-3/2021	07	040701	04 004 2021/37 1	10 000,00	10 000,00			
05/05/2021	[G8] Div. Cultura e Prom. Turística	CAB. PREV.: 509-1/2021	07	040701	04 007 2020/268 2	85 000,00	85 000,00			
05/05/2021	[G8] Div. Cultura e Prom. Turística	CAB. PREV.: 509-2/2021	07	040701	04 004 2021/37 1	30 000,00	30 000,00			
05/05/2021	[G8] Div. Cultura e Prom. Turística	CAB. PREV.: 509-3/2021	07	040701	04 004 2021/37 1	10 000,00	10 000,00			
17/05/2021	[G9] Divisão de Desporto e Juventude	CAB. PREV.: 765/2021	08	02022599	05 006 2020/342 2	29 131,55				
19/05/2021	[CH] Divisão Mobilidade Transp. Trânsito	CAB. PREV.: 529/2021	0102	080301	01 004 2013/7 15	176 500,00	176 500,00	176 500,00		
20/05/2021	[BB] Armazém da Pedrulha	CAB. PREV.: 196/2021	09	020121		3 075,00				
20/05/2021	[G8] Div. Cultura e Prom. Turística	CAB. PREV.: 723/2021	07	02022599	04 005 2020/256 2	9 225,00				
26/05/2021	[CE] Div. Edifícios Equip. Municipais	CAB. PREV.: 1110/2021	05	020219	02 009 2020/171 3	545,22				
26/05/2021	[CE] Div. Edifícios Equip. Municipais	CAB. PREV.: 1111/2021	05	020219	02 009 2020/171 3	340,24				
26/05/2021	[G8] Div. Cultura e Prom. Turística	CAB. PREV.: 137/2021	07	02022599	04 008 2018/13 1	10 500,00				
26/05/2021	[G8] Div. Cultura e Prom. Turística	CAB. PREV.: 454/2021	0102	02022599	07 003 2020/392 1	20 000,00				
27/05/2021	[BB] Armazém da Pedrulha	CAB. PREV.: 668/2021	12	020107	01 009 2020/109 4	6 500,00				
08/06/2021	[G9] Divisão de Desporto e Juventude	CAB. PREV.: 570/2021	07	040701	04 003 2020/222 5	20 000,00	20 000,00			
11/06/2021	[D2] Divisão de Educação	CAB. PREV.: 667/2021	08	020220	05 004 2020/299 8	165 706,83	165 706,83	110 471,22		
14/06/2021	[L0] Companhia Mun. Bombeiros Sapadores	CAB. PREV.: 319/2021	14	020121		1 696,34	1 696,34	848,17		
14/06/2021	[M0] Serviço Municipal de Proteção Civil	CAB. PREV.: 576/2021	0102	040701	01 010 2020/123 5	40 000,00	40 000,00	20 000,00		
23/06/2021	[BB] Armazém da Pedrulha	CAB. PREV.: 599/2021	09	020121		861,00				
24/06/2021	[B4] Div. Sistemas Inform. Comunicação	CAB. PREV.: 974/2021	13	020208	01 009 2020/89 4	15 391,61				
25/06/2021	[BB] Armazém da Pedrulha	CAB. PREV.: 770/2021	09	020108		3 075,00				
25/06/2021	[D2] Divisão de Educação	CAB. PREV.: 587/2021	08	040701	05 003 2020/290 2	26 000,00				
29/06/2021	[BB] Armazém da Pedrulha	CAB. PREV.: 308/2021	12	020107	01 009 2020/109 4	2 306,25	576,56			
29/06/2021	[BB] Armazém da Pedrulha	CAB. PREV.: 309/2021	12	020107	01 009 2020/109 4	29 372,40	7 343,10			
30/06/2021	[X3] Div. Gestão Programação do CSF	CAB. PREV.: 759/2021	07	02022599	04 004 2020/247 1	137 944,50				
01/07/2021	[H0] Divisão de Planeamento e Controlo	COMP.: 600-A/2021	0103	0301030222		4 888,94	4 545,84	4 214,49	3 859,64	19 804,13
01/07/2021	[H0] Divisão de Planeamento e Controlo	COMP.: 600-B/2021	0103	10060322		120 000,00	120 000,00	120 000,00	120 000,00	1 260 000,00
05/07/2021	[G7] Div. Bibliotecas Arquivo Histórico	CAB. PREV.: 950/2021	07	020120	04 003 2020/228 7	1 337,70				

Data	Serviço Requiritante	Documento	Classificação Orçamental		PPI/AMR	Ano + 1	Ano + 2	Ano + 3	Ano + 4	Outros
						2022	2023	2024	2025	
08/07/2021	[CJ] Armazém de Eiras	CAB. PREV.: 578/2021	04	020208	02 007 2020/170 2	28 720,50	10 240,50			
12/07/2021	[E2] Divisão Espaços Verdes e Jardins	CAB. PREV.: 230/2021	04	020220	01 007 2020/66 5	30 257,70	17 650,50			
12/07/2021	[E2] Divisão Espaços Verdes e Jardins	CAB. PREV.: 231/2021	04	020220	01 007 2020/66 5	11 675,16	6 810,51			
12/07/2021	[E2] Divisão Espaços Verdes e Jardins	CAB. PREV.: 232/2021	04	020220	01 007 2020/66 5	6 316,25	4 210,83			
12/07/2021	[E2] Divisão Espaços Verdes e Jardins	CAB. PREV.: 233/2021	04	020220	01 007 2020/66 5	31 063,60	20 709,07			
12/07/2021	[E2] Divisão Espaços Verdes e Jardins	CAB. PREV.: 234/2021	04	020220	01 007 2020/66 5	4 400,69	2 933,80			
12/07/2021	[E2] Divisão Espaços Verdes e Jardins	CAB. PREV.: 235/2021	04	020220	01 007 2020/66 5	4 038,24	2 692,22			
12/07/2021	[E2] Divisão Espaços Verdes e Jardins	CAB. PREV.: 236/2021	04	020220	01 007 2020/66 5	6 512,60	4 210,83			
12/07/2021	[E2] Divisão Espaços Verdes e Jardins	CAB. PREV.: 237/2021	04	020220	01 007 2020/66 5	15 393,20	10 262,14			
12/07/2021	[E2] Divisão Espaços Verdes e Jardins	CAB. PREV.: 238/2021	04	020220	01 007 2020/66 5	4 002,17	2 668,12			
12/07/2021	[E2] Divisão Espaços Verdes e Jardins	CAB. PREV.: 239/2021	04	020220	01 007 2020/66 5	22 858,81	15 239,21			
12/07/2021	[E2] Divisão Espaços Verdes e Jardins	CAB. PREV.: 240/2021	04	020220	01 007 2020/66 5	4 719,22	2 719,48			
12/07/2021	[E2] Divisão Espaços Verdes e Jardins	CAB. PREV.: 241/2021	04	020220	01 007 2020/66 5	19 087,48	12 724,99			
12/07/2021	[E2] Divisão Espaços Verdes e Jardins	CAB. PREV.: 242/2021	04	020220	01 007 2020/66 5	29 520,00	19 680,00			
12/07/2021	[E2] Divisão Espaços Verdes e Jardins	CAB. PREV.: 243/2021	04	020220	01 007 2020/66 5	17 564,40	11 709,60			
12/07/2021	[E2] Divisão Espaços Verdes e Jardins	CAB. PREV.: 244/2021	04	020220	01 007 2020/66 5	21 254,00	14 169,60			
13/07/2021	[B4] Div. Sistemas Inform. Comunicação	CAB. PREV.: 787/2021	13	02020906		78 228,00	78 228,00	52 152,00		
16/07/2021	[X3] Div. Gestão Programação do CSF	CAB. PREV.: 861/2021	09	020218		133 999,62				
21/07/2021	[BB] Armazém da Pedrulha	CAB. PREV.: 1200/2021	09	020121		5 535,00				
21/07/2021	[BP] Div. Desenvol. Recursos Humanos	CAB. PREV.: 978/2021	09	020220	06 001 2020/398 13	1 230,00	1 230,00			
21/07/2021	[CG] Div. Infraestruturas Espaço Público	CAB. PREV.: 513/2021	04	07010413	01 010 2020/377 6	165 469,89				
26/07/2021	[B7] Divisão de Contabilidade e Finanças	CAB. PREV.: 1481/2021	0102	02022599		10 086,00				
26/07/2021	[E2] Divisão Espaços Verdes e Jardins	CAB. PREV.: 516/2021	04	02022599	01 007 2020/75 1	41 457,15				
30/07/2021	[B4] Div. Sistemas Inform. Comunicação	CAB. PREV.: 1285/2021	13	020205	01 009 2020/89 5	4 634,64	4 634,64	2 317,32		
03/08/2021	[BB] Armazém da Pedrulha	CAB. PREV.: 836/2021	09	020121		4 797,00				
03/08/2021	[DH] Divisão Intervenção e Ação Social	CAB. PREV.: 253/2021	06	02022599	03 006 2020/201 3	13 009,00	8 672,67			
03/08/2021	[G3] Divisão de Museologia	CAB. PREV.: 1364/2021	07	02022599	04 006 2017/26 4	4 676,38				
04/08/2021	[E5] Armazém do ALGAR	CAB. PREV.: 438/2021	09	020121		1 353,00				
04/08/2021	[E5] Armazém do ALGAR	CAB. PREV.: 835/2021	09	020121		159,90				
13/08/2021	[C5] Divisão Informação Geo. Cadastral	CAB. PREV.: 767/2021	02	02022599	01 002 2021/5 1	320 152,03	240 114,02			

Data	Serviço Requiritante	Documento	Classificação Orçamental		PPI/AMR	Ano + 1	Ano + 2	Ano + 3	Ano + 4	Outros
						2022	2023	2024	2025	
17/08/2021	[CE] Div. Edifícios Equip. Municipais	CAB. PREV.: 676/2021	05	07010307	06 001 2020/364 1	658 191,66				
17/08/2021	[D2] Divisão de Educação	CAB. PREV.: 1411./2021	08	02021001	05 001 2020/273 1	1 680 000,36				
17/08/2021	[D2] Divisão de Educação	CAB. PREV.: 1412./2021	08	02021001	05 001 2020/273 1	390 000,50				
17/08/2021	[D2] Divisão de Educação	CAB. PREV.: 1413./2021	08	02021001	05 001 2020/273 1	2 500,54				
17/08/2021	[D2] Divisão de Educação	CAB. PREV.: 1414./2021	08	020121	05 001 2020/273 2	2 000,22				
17/08/2021	[D2] Divisão de Educação	CAB. PREV.: 1415./2021	08	020121	05 001 2020/273 2	1 000,64				
17/08/2021	[D2] Divisão de Educação	CAB. PREV.: 1416/2021	08	02021001	05 001 2020/273 1	23 024,70				
18/08/2021	[CE] Div. Edifícios Equip. Municipais	CAB. PREV.: 1345/2021	05	020220		3 417,35				
18/08/2021	[CE] Div. Edifícios Equip. Municipais	CAB. PREV.: 1346/2021	05	020220		2 977,01				
18/08/2021	[CE] Div. Edifícios Equip. Municipais	CAB. PREV.: 1348/2021	05	020220		3 767,62				
18/08/2021	[CE] Div. Edifícios Equip. Municipais	CAB. PREV.: 1349/2021	05	020220		4 396,43				
18/08/2021	[D2] Divisão de Educação	CAB. PREV.: 1416 A/2021	08	02021001	05 001 2020/273 1	8 018,62				
18/08/2021	[D2] Divisão de Educação	CAB. PREV.: 1416 B/2021	08	02021001	05 001 2020/273 1	24 113,14				
18/08/2021	[D2] Divisão de Educação	CAB. PREV.: 1416 C/2021	08	02021001	05 001 2020/273 1	9 795,97				
18/08/2021	[D2] Divisão de Educação	CAB. PREV.: 1416 D/2021	08	02021001	05 001 2020/273 1	24 699,23				
20/08/2021	[D2] Divisão de Educação	CAB. PREV.: 1325/2021	08	020105	05 001 2020/274 1	17 129,10				
20/08/2021	[D2] Divisão de Educação	CAB. PREV.: 1325 A/2021	08	020105	05 001 2020/274 1	14 349,19				
23/08/2021	[CG] Div. Infraestruturas Espaço Público	CAB. PREV.: 651/2021	04	07030301	02 004 2006/30 1	610 974,00				
24/08/2021	[D2] Divisão de Educação	CAB. PREV.: 886/2021	08	02022599	05 001 2020/274 5	104 319,33	104 319,33	69 546,22		
25/08/2021	[D2] Divisão de Educação	CAB. PREV.: 1772/2021	08	02021001	05 001 2020/273 1	4 297,71				
25/08/2021	[X3] Div. Gestão Programação do CSF	CAB. PREV.: 1594/2021	09	010107		17 712,00				
30/08/2021	[D2] Divisão de Educação	CAB. PREV.: 692-A/2021	08	040301	05 001 2020/399 7	63 063,64	63 063,64	12 612,73		
30/08/2021	[D2] Divisão de Educação	CAB. PREV.: 692-B/2021	08	040301	05 001 2020/399 7	58 715,76	58 715,76	11 743,15		
31/08/2021	[D2] Divisão de Educação	CAB. PREV.: 692-C/2021	08	040301	05 001 2020/399 7	51 400,60	51 400,60	10 280,12		
31/08/2021	[D2] Divisão de Educação	CAB. PREV.: 692-D/2021	08	040301	05 001 2020/399 7	42 827,88	42 827,88	8 565,58		
31/08/2021	[D2] Divisão de Educação	CAB. PREV.: 692-E/2021	08	040301	05 001 2020/399 7	51 472,73	51 472,73	10 294,55		
31/08/2021	[D2] Divisão de Educação	CAB. PREV.: 692-F/2021	08	040301	05 001 2020/399 7	47 774,55	47 774,55	9 554,91		
31/08/2021	[D2] Divisão de Educação	CAB. PREV.: 692-G/2021	08	040301	05 001 2020/399 7	2 600,30	2 600,30	520,06		
31/08/2021	[D2] Divisão de Educação	CAB. PREV.: 692-H/2021	08	040301	05 001 2020/399 7	34 015,45	34 015,45	6 803,09		
31/08/2021	[D2] Divisão de Educação	CAB. PREV.: 692-I/2021	08	040301	05 001 2020/399 7	21 940,91	21 940,91	4 388,18		

Data	Serviço Requiritante	Documento	Classificação Orçamental		PPI/AMR	Ano + 1	Ano + 2	Ano + 3	Ano + 4	Outros
						2022	2023	2024	2025	
31/08/2021	[D2] Divisão de Educação	CAB. PREV.: 692-J/2021	08	040301	05 001 2020/399 7	6 293,94	6 293,94	1 258,79		
31/08/2021	[D2] Divisão de Educação	CAB. PREV.: 692-K/2021	08	040301	05 001 2020/399 7	15 934,85	15 934,85	3 186,97		
31/08/2021	[D2] Divisão de Educação	CAB. PREV.: 692-L/2021	08	040301	05 001 2020/399 7	4 912,12	4 912,12	982,42		
01/09/2021	[BM] Divisão de Relação com o Municípe	CAB. PREV.: 1054/2021	09	020202		1 280 992,42	1 067 493,68			
03/09/2021	[D2] Divisão de Educação	CAB. PREV.: 871/2021	08	020105	05 001 2020/274 2	29 550,00				
06/09/2021	[B4] Div. Sistemas Inform. Comunicação	CAB. PREV.: 2488/2021	13	02020903		35 000,00	35 000,00	36 000,00		
06/09/2021	[D2] Divisão de Educação	CAB. PREV.: 1417/2021	08	02021001	05 001 2020/399 3	7 033,00				
06/09/2021	[D2] Divisão de Educação	CAB. PREV.: 1417 - 2/2021	08	02021001	05 001 2020/399 3	12 558,93				
06/09/2021	[D2] Divisão de Educação	CAB. PREV.: 1417 - 4/2021	08	02021001	05 001 2020/399 3	41 695,66				
06/09/2021	[D2] Divisão de Educação	CAB. PREV.: 1417 - 1/2021	08	02021001	05 001 2020/399 3	14 568,36				
06/09/2021	[D2] Divisão de Educação	CAB. PREV.: 1417-3/2021	08	02021001	05 001 2020/399 3	59 026,99				
06/09/2021	[D2] Divisão de Educação	CAB. PREV.: 1417-5/2021	08	02021001	05 001 2020/399 3	25 787,68				
06/09/2021	[D2] Divisão de Educação	CAB. PREV.: 1417-7/2021	08	02021001	05 001 2020/399 3	10 298,33				
10/09/2021	[E5] Armazém do ALGAR	CAB. PREV.: 1881/2021	09	02010204		615,00				
14/09/2021	[BB] Armazém da Pedrulha	CAB. PREV.: 1736/2021	09	020108		861,00				
15/09/2021	[BB] Armazém da Pedrulha	CAB. PREV.: 284/2021	12	020107	01 009 2020/109 4	10 824,00				
15/09/2021	[D2] Divisão de Educação	CAB. PREV.: 1954/2021	08	02021001	05 001 2020/399 3	743,83				
16/09/2021	[D2] Divisão de Educação	CAB. PREV.: 1967/2021	08	02021001	05 001 2020/399 3	1 507,07				
17/09/2021	[CE] Div. Edifícios Equip. Municipais	CAB. PREV.: 1944/2021	05	020219		499,38				
22/09/2021	[D2] Divisão de Educação	CAB. PREV.: 1936/2021	08	020105	05 001 2020/274 1	20 777,31				
22/09/2021	[D2] Divisão de Educação	CAB. PREV.: 1939/2021	08	020105	05 001 2020/274 1	18 227,35				
22/09/2021	[D2] Divisão de Educação	CAB. PREV.: 1940/2021	08	020105	05 001 2020/274 1	9 401,60				
22/09/2021	[D2] Divisão de Educação	CAB. PREV.: 1941/2021	08	020105	05 001 2020/274 1	25 469,60				
22/09/2021	[D2] Divisão de Educação	CAB. PREV.: 2010/2021	08	02021001	05 001 2020/399 3	1 807,48				
22/09/2021	[D2] Divisão de Educação	CAB. PREV.: 2011/2021	08	02021001	05 001 2020/399 3	2 695,05				
22/09/2021	[D2] Divisão de Educação	CAB. PREV.: 2012/2021	08	02021001	05 001 2020/399 3	3 166,86				
24/09/2021	[BB] Armazém da Pedrulha	CAB. PREV.: 1450/2021	09	020121		19 680,00				
24/09/2021	[CG] Div. Infraestruturas Espaço Público	CAB. PREV.: 571/2021	04	07030308	02 005 2021/27 2	209 792,04				
24/09/2021	[D2] Divisão de Educação	CAB. PREV.: 1925/2021	08	02021001	05 001 2020/399 3	4 018,87				
24/09/2021	[D2] Divisão de Educação	CAB. PREV.: 1926/2021	08	02021001	05 001 2020/399 3	16 326,61				
24/09/2021	[D2] Divisão de Educação	CAB. PREV.: 1927/2021	08	02021001	05 001 2020/399 3	31 020,55				

Data	Serviço Requiritante	Documento	Classificação Orçamental		PPI/AMR	Ano + 1	Ano + 2	Ano + 3	Ano + 4	Outros
						2022	2023	2024	2025	
24/09/2021	[D2] Divisão de Educação	CAB. PREV.: 1932/2021	08	02021001	05 001 2020/399 3	9 544,78				
24/09/2021	[D2] Divisão de Educação	CAB. PREV.: 1935/2021	08	020105	05 001 2020/274 1	30 249,65				
24/09/2021	[D2] Divisão de Educação	CAB. PREV.: 1937/2021	08	020105	05 001 2020/274 1	29 244,40				
27/09/2021	[D2] Divisão de Educação	CAB. PREV.: 1928/2021	08	02021001	05 001 2020/399 3	5 525,93				
27/09/2021	[D2] Divisão de Educação	CAB. PREV.: 2053/2021	08	02021001	05 001 2020/399 3	1 507,07				
29/09/2021	[D2] Divisão de Educação	CAB. PREV.: 1930/2021	08	02021001	05 001 2020/399 3	4 270,04				
29/09/2021	[D2] Divisão de Educação	CAB. PREV.: 2009/2021	08	02021001	05 001 2020/399 3	15 329,44				
06/10/2021	[D2] Divisão de Educação	CAB. PREV.: 2013/2021	08	02021001	05 001 2020/399 3	6 037,17				
11/10/2021	[D2] Divisão de Educação	CAB. PREV.: 2074/2021	08	02021001	05 001 2020/399 3	2 009,43				
11/10/2021	[D2] Divisão de Educação	CAB. PREV.: 2074-1/2021	08	02021001	05 001 2020/399 3	7 330,54				
12/10/2021	[D2] Divisão de Educação	CAB. PREV.: 2104/2021	08	02021001	05 001 2020/399 3	2 587,25				
12/10/2021	[D2] Divisão de Educação	CAB. PREV.: 2105/2021	08	02021001	05 001 2020/399 3	2 156,04				
12/10/2021	[D2] Divisão de Educação	CAB. PREV.: 2106/2021	08	02021001	05 001 2020/399 3	2 382,42				
12/10/2021	[D2] Divisão de Educação	CAB. PREV.: 2108/2021	08	02021001	05 001 2020/399 3	2 825,23				
14/10/2021	[D2] Divisão de Educação	CAB. PREV.: 2081/2021	08	02021001	05 001 2020/399 3	13 379,85				
14/10/2021	[D2] Divisão de Educação	CAB. PREV.: 2081-1/2021	08	02021001	05 001 2020/399 3	4 185,00				
14/10/2021	[D2] Divisão de Educação	CAB. PREV.: 2081-2/2021	08	02021001	05 001 2020/399 3	715,50				
14/10/2021	[D2] Divisão de Educação	CAB. PREV.: 2114/2021	08	02021001	05 001 2020/399 3	658,67				
19/10/2021	[D2] Divisão de Educação	CAB. PREV.: 2128/2021/2021	08	02021001	05 001 2020/399 3	2 176,88				
22/10/2021	[D2] Divisão de Educação	CAB. PREV.: 2135/2021	08	02021001	05 001 2020/399 3	1 758,25				
25/10/2021	[X3] Div. Gestão Programação do CSF	CAB. PREV.: 1513/2021	09	020202		141 450,00				
29/10/2021	[CR] Dep. Edifícios e Equip. Municipais	CAB. PREV.: 2160/2021	05	0202010101		160 015,65				
29/10/2021	[D2] Divisão de Educação	CAB. PREV.: 2147/2021	08	02021001	05 001 2020/399 3	1 293,62				
29/10/2021	[I0] Divisão de Protocolo e Comunicação	CAB. PREV.: 2162/2021	0102	02022599	03 004 2020/198 1	307,50				
02/11/2021	[CE] Div. Edifícios Equip. Municipais	CAB. PREV.: 475/2021	05	07010305	05 003 2020/374 2	1 900 000,00	650 000,00			
03/11/2021	[CT] Divisão Edifícios Equip. Escolares	CAB. PREV.: 2170/2021	05	07010305	05 003 2020/295 1	183,26				
04/11/2021	[D2] Divisão de Educação	CAB. PREV.: 2130/2021	08	02021001	05 001 2020/399 3	3 880,87				
05/11/2021	[X3] Div. Gestão Programação do CSF	CAB. PREV.: 1896/2021	07	02022599	04 004 2020/247 1	18 450,00				
09/11/2021	[D2] Divisão de Educação	CAB. PREV.: 2137/2021	08	02021001	05 001 2020/399 3	23 500,84				
12/11/2021	[I0] Divisão de Protocolo e Comunicação	CAB. PREV.: 2215/2021	0102	02022599	03 004 2020/197 5	1 476,00				

Data	Serviço Requiritante	Documento	Classificação Orçamental		PPI/AMR	Ano + 1	Ano + 2	Ano + 3	Ano + 4	Outros
						2022	2023	2024	2025	
12/11/2021	[N0] Departamento Jurídico	CAB. PREV.: 1612/2021	11	02022599		12 300,00				
15/11/2021	[CG] Div. Infraestruturas Espaço Público	COMP.: 766/2021	04	07030301	01 004 2014/37 11	14 476,09				
16/11/2021	[D2] Divisão de Educação	CAB. PREV.: 2274/2021	08	02021001	05 001 2020/399 3	485,75				
16/11/2021	[D2] Divisão de Educação	CAB. PREV.: 2275/2021	08	02021001	05 001 2020/399 3	1 669,50				
16/11/2021	[I0] Divisão de Protocolo e Comunicação	CAB. PREV.: 2267/2021	0102	02022599	03 004 2020/198 1	1 845,00				
16/11/2021	[I0] Divisão de Protocolo e Comunicação	CAB. PREV.: 2268/2021	0102	02022599	03 004 2020/198 1	1 739,00				
16/11/2021	[I0] Divisão de Protocolo e Comunicação	CAB. PREV.: 2269/2021	0102	02022599	03 004 2020/198 1	1 014,75				
16/11/2021	[I0] Divisão de Protocolo e Comunicação	CAB. PREV.: 2270/2021	0102	02022599	03 004 2020/198 1	1 230,00				
16/11/2021	[I0] Divisão de Protocolo e Comunicação	CAB. PREV.: 2271/2021	0102	02022599	03 004 2020/198 1	1 353,00				
17/11/2021	[J3] Gabinete de Apoio ao Investidor	CAB. PREV.: 2284/2021	09	02022599	02 002 2020/145 13	190,05				
17/11/2021	[J3] Gabinete de Apoio ao Investidor	CAB. PREV.: 2288/2021	09	02022599	02 002 2020/145 3	950,00				
17/11/2021	[X3] Div. Gestão Programação do CSF	CAB. PREV.: 1874/2021	07	02022599	04 004 2020/247 1	14 974,35				
18/11/2021	[CS] Div. Projetos Edificado Municipal	CAB. PREV.: 1565/2021	05	07010302	01 008 2021/39 1	38 868,00				
18/11/2021	[D2] Divisão de Educação	CAB. PREV.: 2291/2021	08	02021001	05 001 2020/399 3	918,77				
23/11/2021	[B4] Div. Sistemas Inform. Comunicação	CAB. PREV.: 2349/2021	13	02020902		351,51				
24/11/2021	[B4] Div. Sistemas Inform. Comunicação	CAB. PREV.: 2175/2021	13	020208	01 009 2020/89 4	40 331,95	40 331,94			
25/11/2021	[CG] Div. Infraestruturas Espaço Público	CAB. PREV.: 753/2021	04	07010302	05 005 2019/66 2	14 475,65				
25/11/2021	[D2] Divisão de Educação	CAB. PREV.: 2159/2021	08	02021001	05 001 2020/399 3	3 593,40				
25/11/2021	[D2] Divisão de Educação	CAB. PREV.: 2159-1/2021	08	02021001	05 001 2020/399 3	5 274,75				
Total						33 256 175,80	12 258 728,06	3 557 762,18	123 859,64	1 288 397,97

7. Orçamentos dos SMTUC e entidades participadas

Orçamentos dos SMTUC e entidades participadas para 2022:

Conforme determinam as alíneas a) e b) do art.º 46º do RFALEI, o Orçamento Municipal incluirá, em anexo, os Orçamentos dos Órgãos e Serviços Municipais com autonomia financeira e os Orçamentos, quando aplicável, de outras entidades participadas em relação às quais se verifique o controlo ou presunção do controlo pelo Município, de acordo com o art.º 75º.

Os orçamentos dos Serviços Municipalizados de Transportes Urbanos de Coimbra (SMTUC), da AC, Águas de Coimbra, E.M., do Coimbra I Parque, Parque e Inovação, Ciência, Tecnologia e Saúde, E.M., S.A. e da PRODESO, Ensino Profissional, E.M., Lda, serão apresentados em processo autónomo.



CÂMARA MUNICIPAL
DE
COIMBRA