

## CÂMARA MUNICIPAL DE COIMBRA

EDITAL N.º 36/2019

### **GESTÃO DE COMBUSTÍVEIS EM FAIXAS LATERAIS DE TERRENOS CONFINANTES COM A REDE VIÁRIA MUNICIPAL NA FREGUESIA DE TORRES DO MONDEGO**

#### **“COMUNICAÇÃO AOS PROPRIETÁRIOS DOS TERRENOS”**

MANUEL AUGUSTO SOARES MACHADO, Presidente da Câmara Municipal de Coimbra, torna público, nos termos e para efeitos do disposto no artigo 15.º do Decreto-Lei nº 124/2006 de 28 de junho, na sua redação atual, que estabelece o Sistema Nacional de Defesa da Floresta Contra Incêndios e ainda conforme o disposto do artigo 163.º da Lei do Orçamento de Estado para o ano de 2019, que a Câmara Municipal de Coimbra vai proceder à gestão do combustível vegetal numa faixa lateral de terreno confinante com a rede viária da responsabilidade do Município, numa largura não inferior a 10m, previamente definidos no Plano Municipal de defesa da Floresta Contra Incêndios de Coimbra e conforme plantas em anexo.

Assim, a partir da presente data, e em articulação com as forças de segurança, serão realizadas ações de corte vegetação, por forma a ser garantido o cumprimento do estabelecido no Anexo do Decreto-Lei n.º 10/2018, de 14 de fevereiro.

O proprietário, seu representante ou administrador da propriedade, poderá acompanhar os trabalhos e querendo ficar com os materiais das ações de gestão de combustível, devendo proceder à respetiva remoção no prazo de cinco dias úteis a contar da data de realização dos trabalhos. Findo este prazo os materiais que não tenham sido levantados, que resultem da ação de gestão de combustível, serão recolhidos por esta Câmara Municipal.

Para mais informações e esclarecimentos poderá ser contactado o Serviço Municipal de Proteção Civil, através do contacto para o endereço de correio eletrónico [protecaocivil@cm-coimbra.pt](mailto:protecaocivil@cm-coimbra.pt) ou a Junta de Freguesia de Torres do Mondego.

Para constar e para os devidos e legais efeitos, publica-se o presente Edital e outros de igual teor, que vão ser afixados no Átrio dos Paços do Município, na Junta de Freguesia e demais lugares do uso e costume.

Paços do Município de Coimbra a 15 de abril de 2019

O Presidente da Câmara Municipal

(Manuel Augusto Soares Machado)

MIn: AM | AM d. n.º  
Daet: AM | AM d. n.º  
Conf: AM | AM d. n.º  
Serviço Emissor: SMPC | DAAOM

# Áreas de limpeza da CMC

## Torres do Mondego

### Planta geral

#### Legenda:

- Limites de freguesia
- FGC - Rede viária CMC
- FGC - outras

N  
1:50 000

Sistema de coordenadas: ETRS 1989 Portugal TM06  
Projeção: Transversa de Mercator  
Datum : ETRS 1989  
Unidade: metros

Fontes: Câmara Municipal de Coimbra  
CAQP 2018, IGeoE e IGP  
ICNF



Data de elaboração: Março de 2019

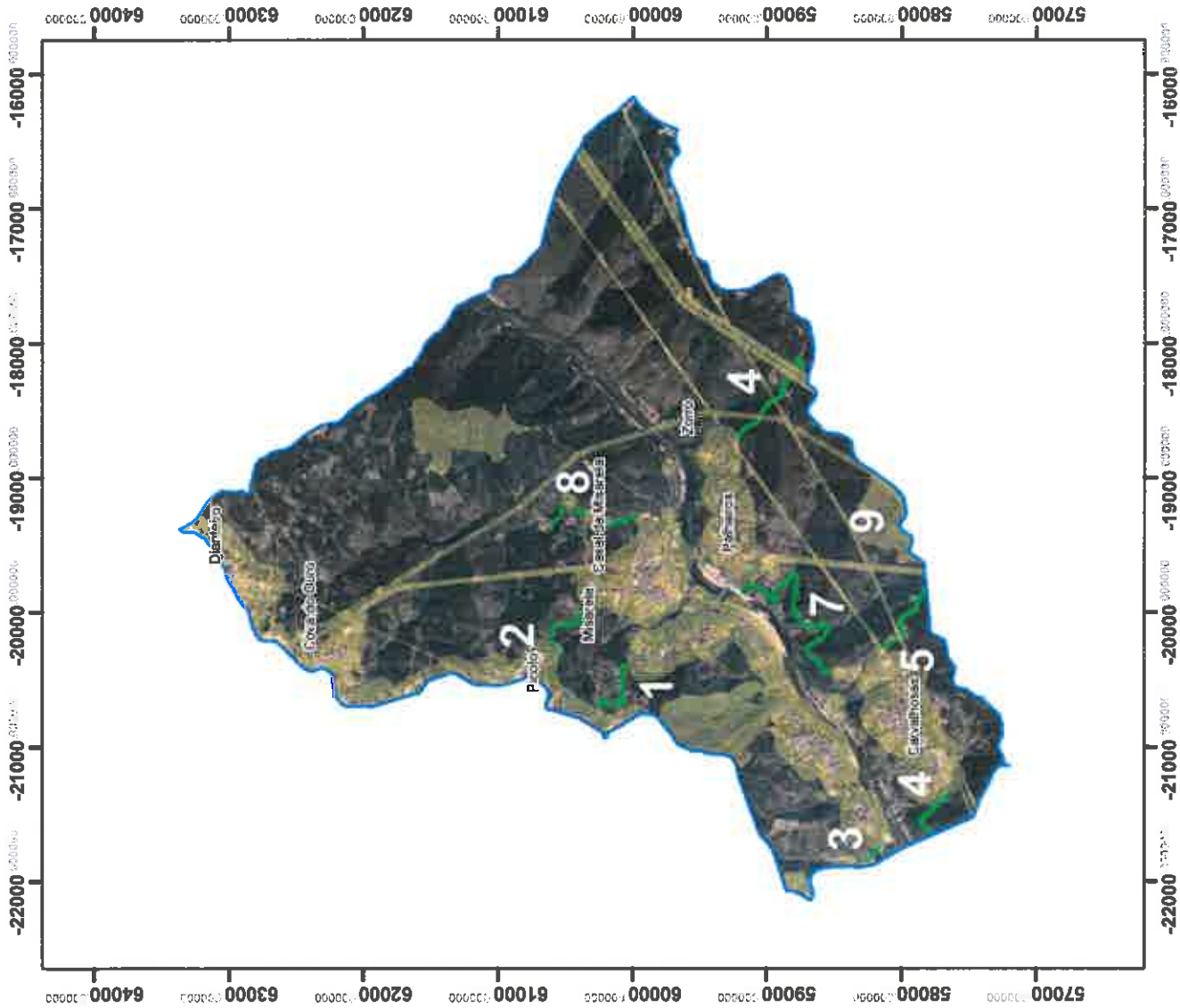

*Assinatura*

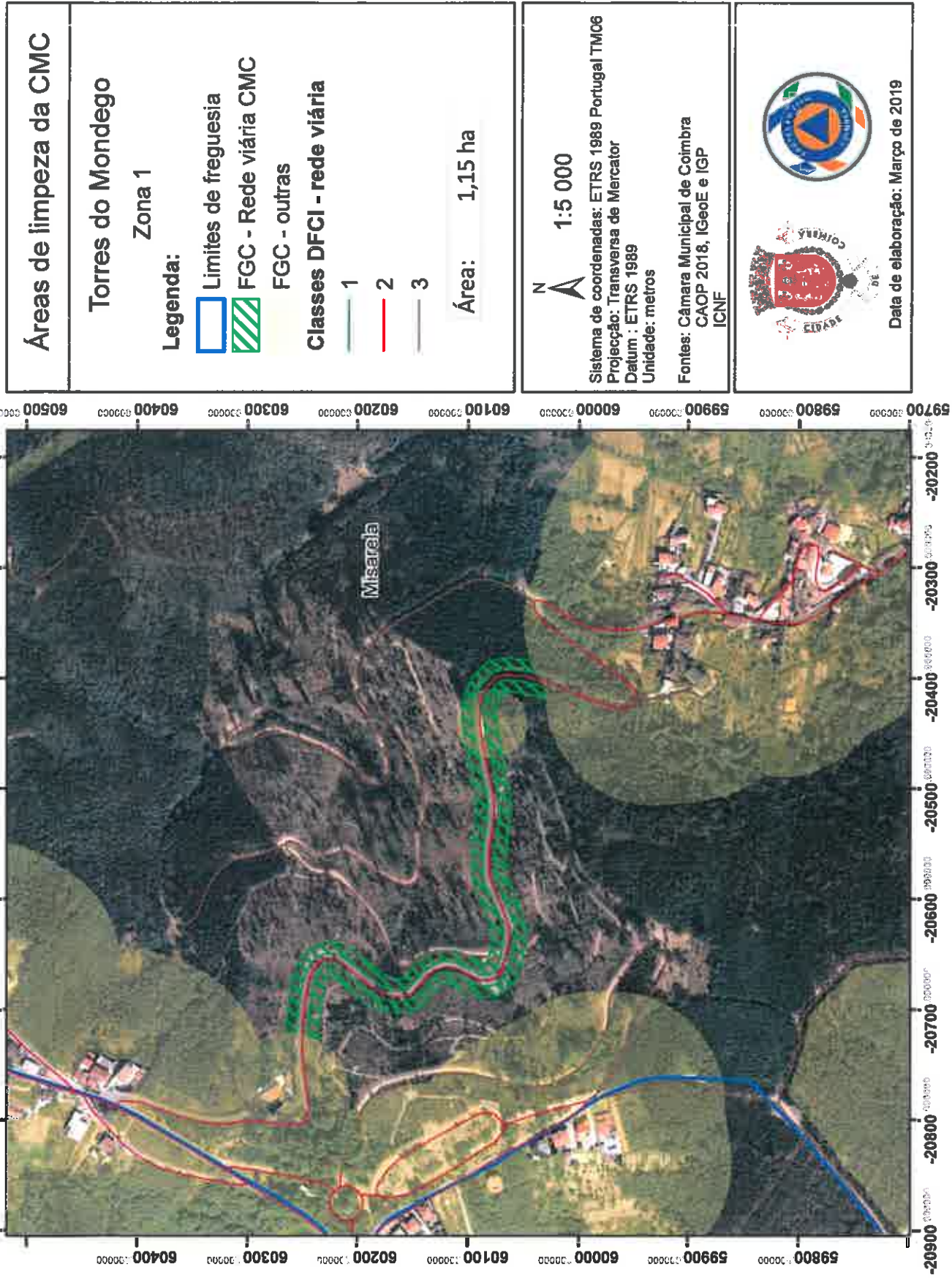

*Amadeu*

<b>Áreas de limpeza da CMC</b>	<b>Torres do Mondego</b> Zona 2	<b>Legenda:</b> Limites de freguesia FGC - Rede viária CMC FGC - outras	<b>Classes DFCl - rede viária</b> 1 2 3	<b>Área:</b> 1,02 ha	<b>N</b> 1:5 000	<b>Sistema de coordenadas:</b> ETRS 1989 Portugal TM06 <b>Projeção:</b> Transversa de Mercator <b>Datum:</b> ETRS 1989 <b>Unidade:</b> metros	<b>Fontes:</b> Câmara Municipal de Coimbra CAOP 2018, IGeoE e IGP ICNF	 <b>Data de elaboração:</b> Março de 2019
--------------------------------	------------------------------------	--	--	----------------------	---------------------	--	--	---

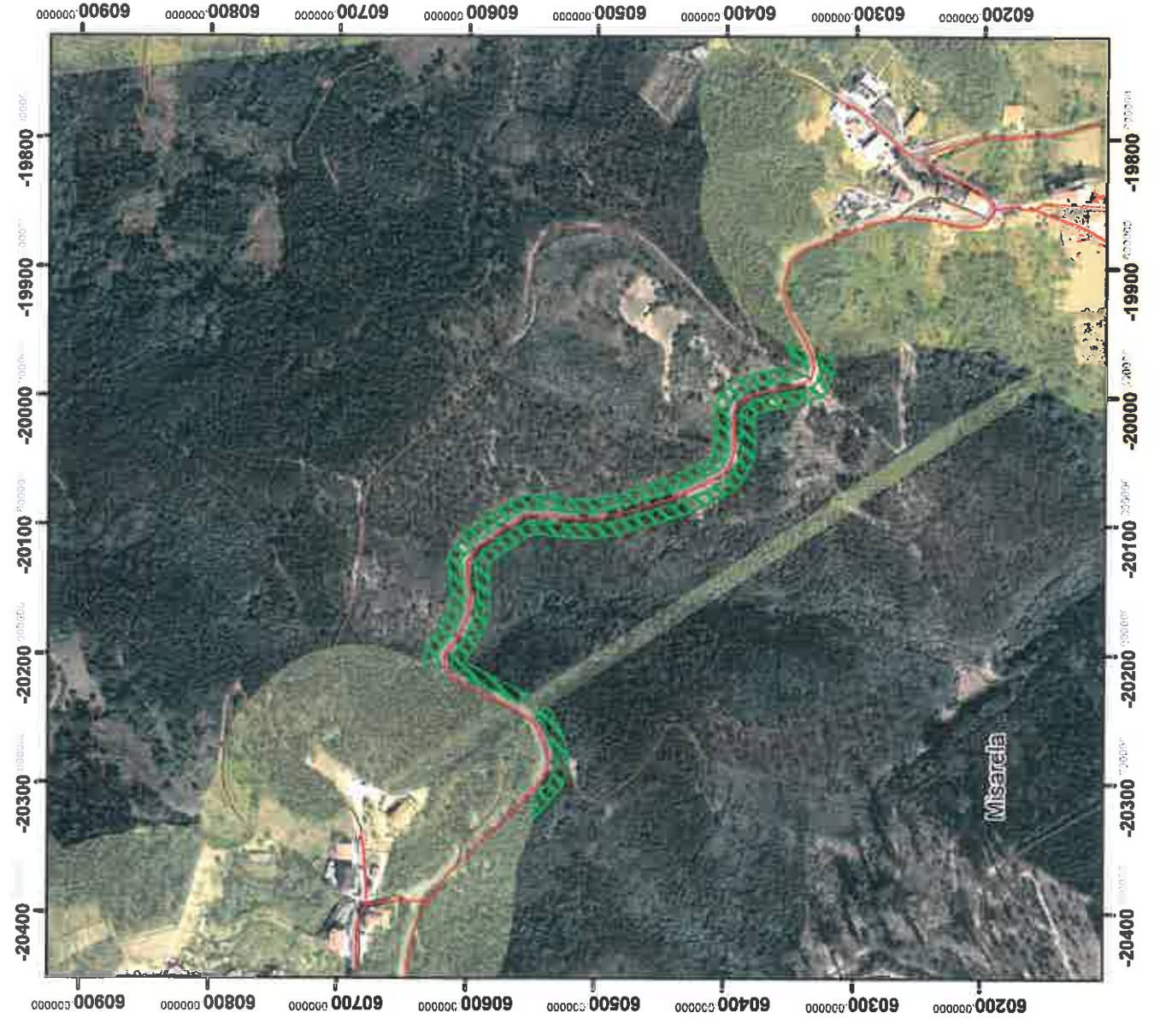



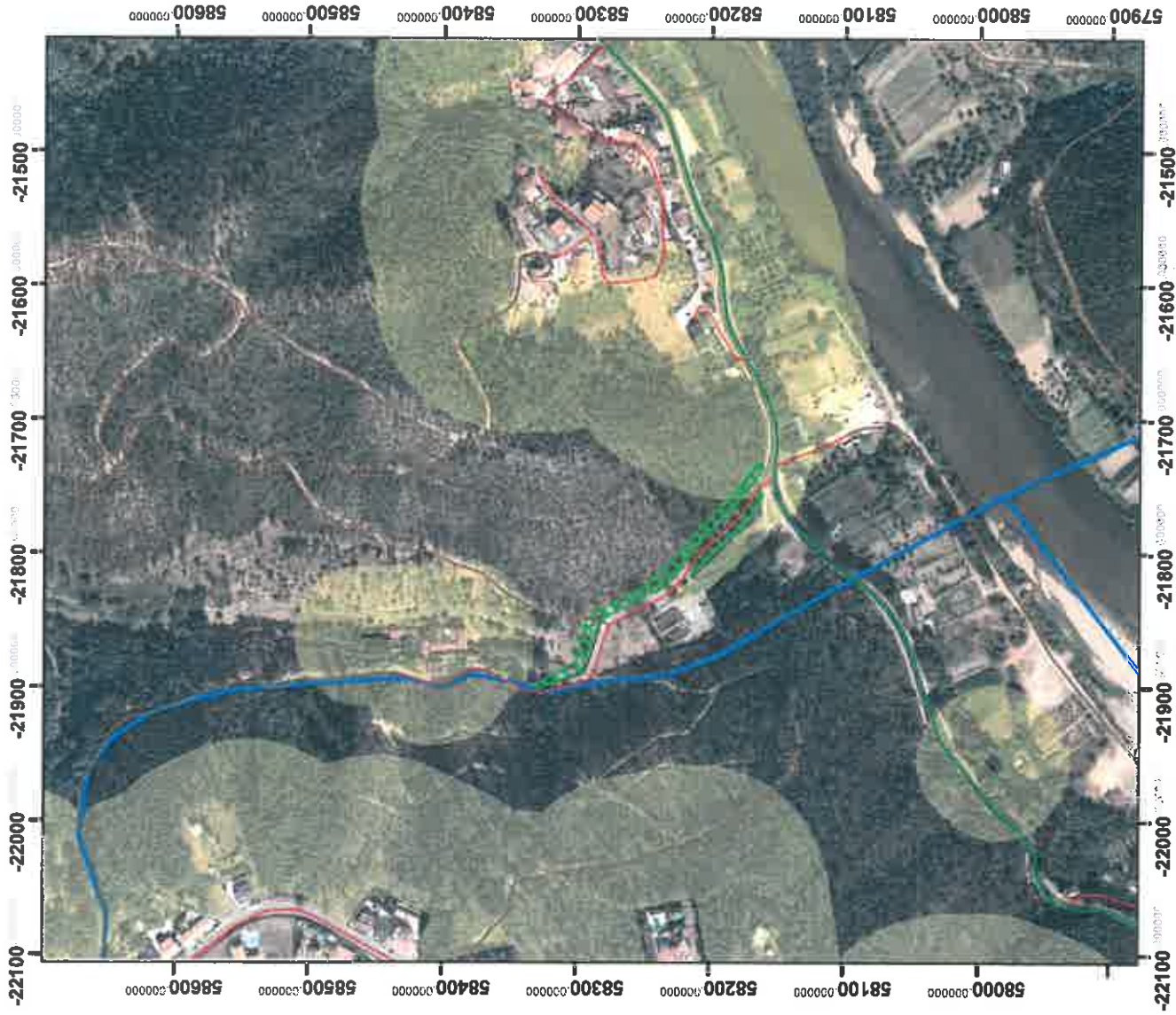

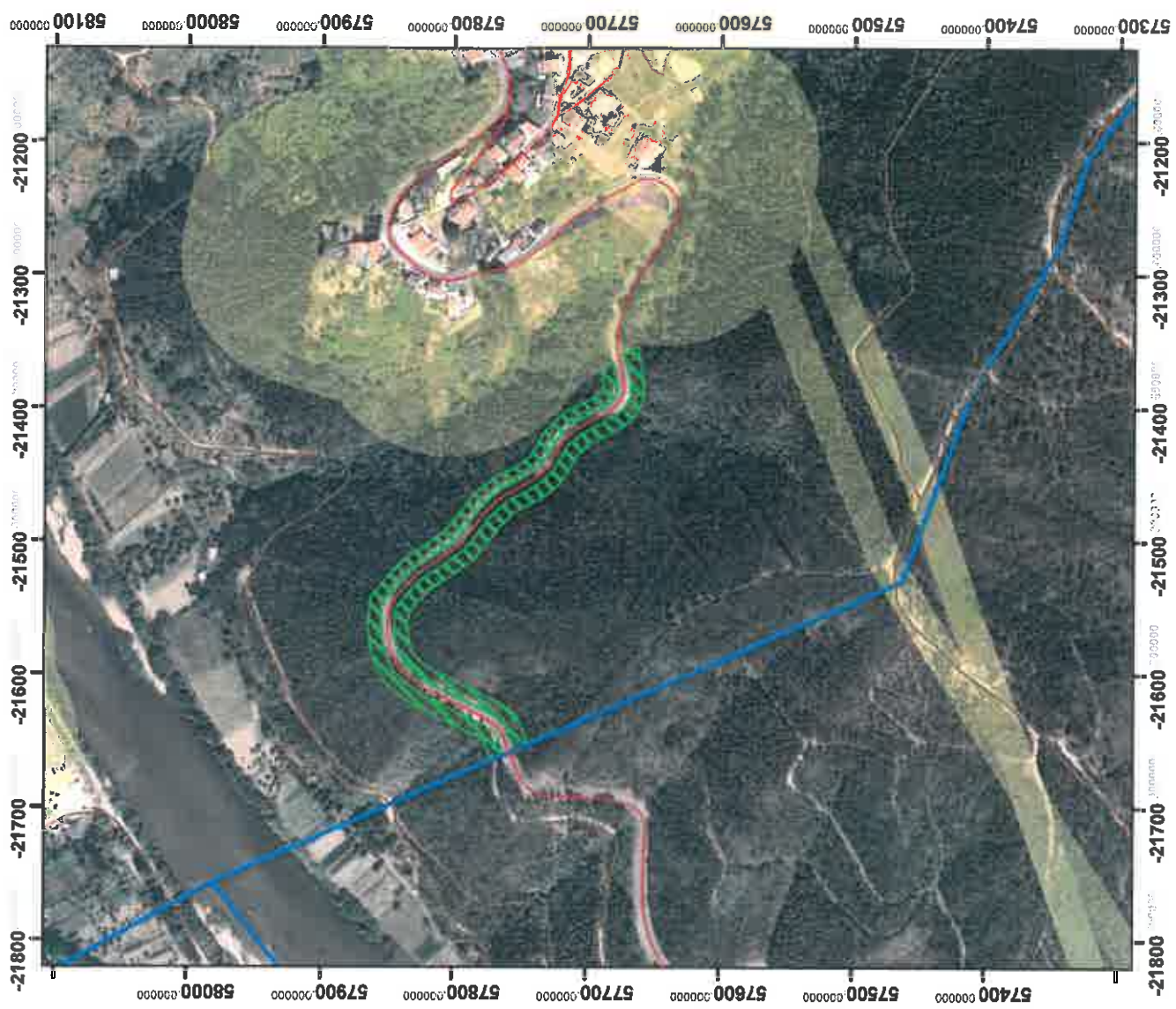

<b>Áreas de limpeza da CMC</b>
<b>Torres do Mondego</b> Zona 3
<b>Legenda:</b> [Green outline] Limites de freguesia [Blue hatched] FGC - Rede viária CMC FGC - outras
<b>Classes DFCl - rede viária</b> 1 [Red line] 2 [Blue line] 3 [Grey line]
<b>Área:</b> 0,22 ha
<b>N</b> <b>1:5 000</b>
Sistema de coordenadas: ETRS 1989 Portugal TM06 Projeção: Transversa de Mercator Datum : ETRS 1989 Unidade: metros
Fontes: Câmara Municipal de Coimbra CAOP 2018, IGaE e IGP ICNF
  Data de elaboração: Março de 2019





<b>Áreas de limpeza da CMC</b>
<b>Torres do Mondego</b> Zona 4
<b>Legenda:</b> Limites de freguesia FGC - Rede viária CMC FGC - outras
<b>Classes DFCl - rede viária</b> 1 2 3
<b>Área: 0,85 ha</b>
<b>N</b> 1:5 000
Sistema de coordenadas: ETRS 1989 Portugal TM06 Projeção: Transversa de Mercator Datum : ETRS 1989 Unidade: metros
Fontes: Câmara Municipal de Coimbra CAOP 2018, IGeoE e IGP IGNF
 Data de elaboração: Março de 2019











<b>Áreas de limpeza da CMC</b>
<b>Torres do Mondego</b> Zona 5
<b>Legenda:</b>  Limites de freguesia  FGC - Rede viária CMC FGC - outras
<b>Classes DFCl - rede viária</b> 1  2  3 
<b>Área: 1,20 ha</b>

<b>N</b>  <b>1:5 000</b>
Sistema de coordenadas: ETRS 1989 Portugal TM06 Projeção: Transversa de Mercator Datum : ETRS 1989 Unidade: metros
Fontes: Câmara Municipal de Coimbra CAOP 2018, IGeoE e IGP ICNF

 
<b>Data de elaboração: Março de 2019</b>



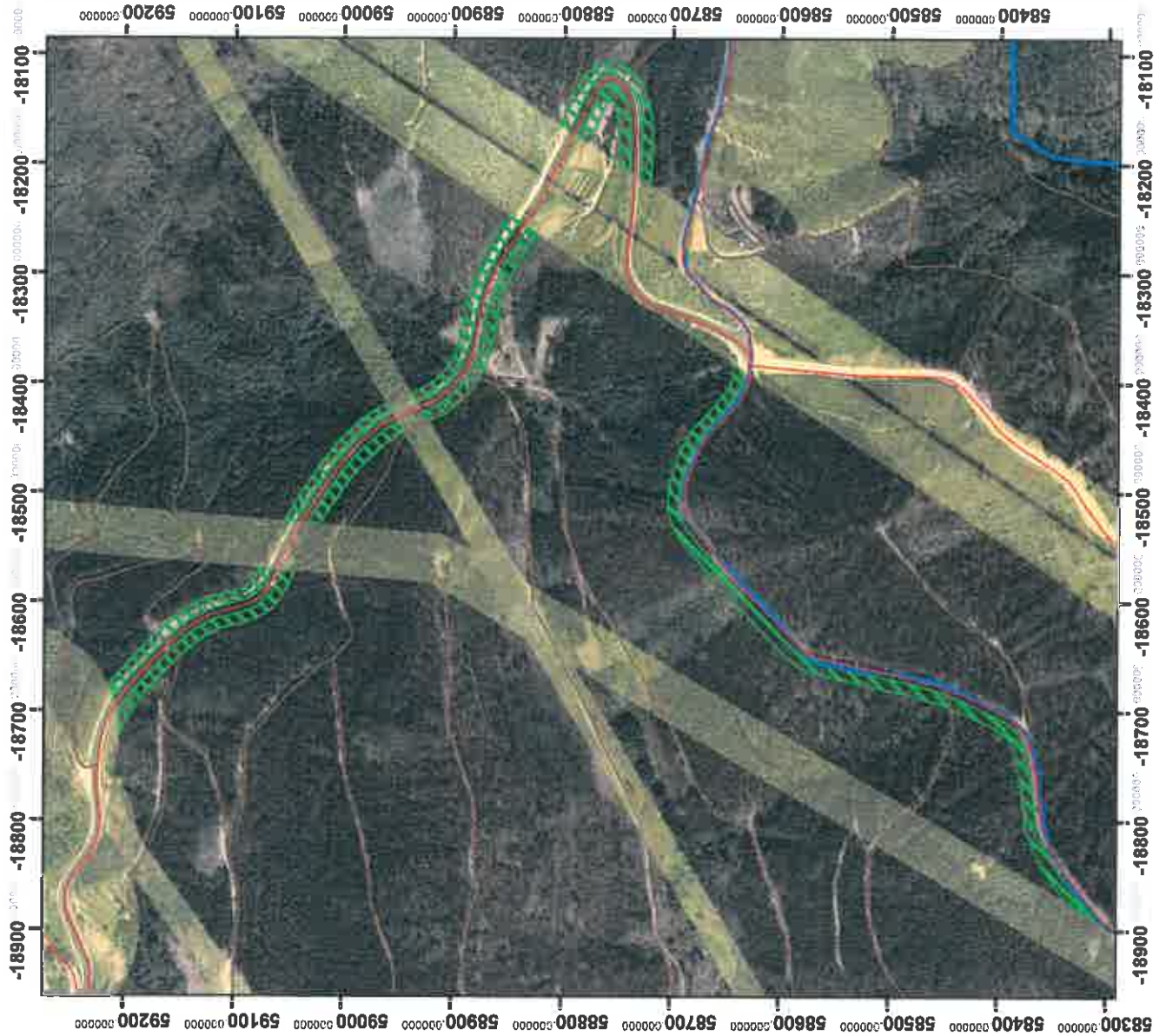

<b>Áreas de limpeza da CMC</b>
<b>Torres do Mondego</b> Zona 6
<b>Legenda:</b>  Limites de freguesia  FGC - Rede viária CMC FGC - outras
<b>Classes DFCl - rede viária</b> 1  2  3 
Área: 2,09 ha

<b>N</b>  1:6 000
Sistema de coordenadas: ETRS 1989 Portugal TM06 Projecção: Transversa de Mercator Datum : ETRS 1989 Unidade: metros
Fontes: Câmara Municipal de Coimbra CAOP 2018, IGeoE e IGP ICINF
  Data de elaboração: Março de 2019





<b>Áreas de limpeza da CMC</b>
<b>Torres do Mondego</b> Zona 7
<b>Legenda:</b> [Green outline] Limites de freguesia [Green hatched] FGC - Rede viária CMC [Yellow] FGC - outras
<b>Classes DFCl - rede viária</b> 1 [Green line] 2 [Red line] 3 [Black dashed line]
<b>Área:</b> 3,47 ha
<b>N</b> 1:6 000
Sistema de coordenadas: ETRS 1989 Portugal TM06 Projecção: Transversa de Mercator Datum : ETRS 1989 Unidade: metros
Fontes: Câmara Municipal de Coimbra CAOP 2018, IGeoE e IGP ICNF
 
Data de elaboração: Março de 2019

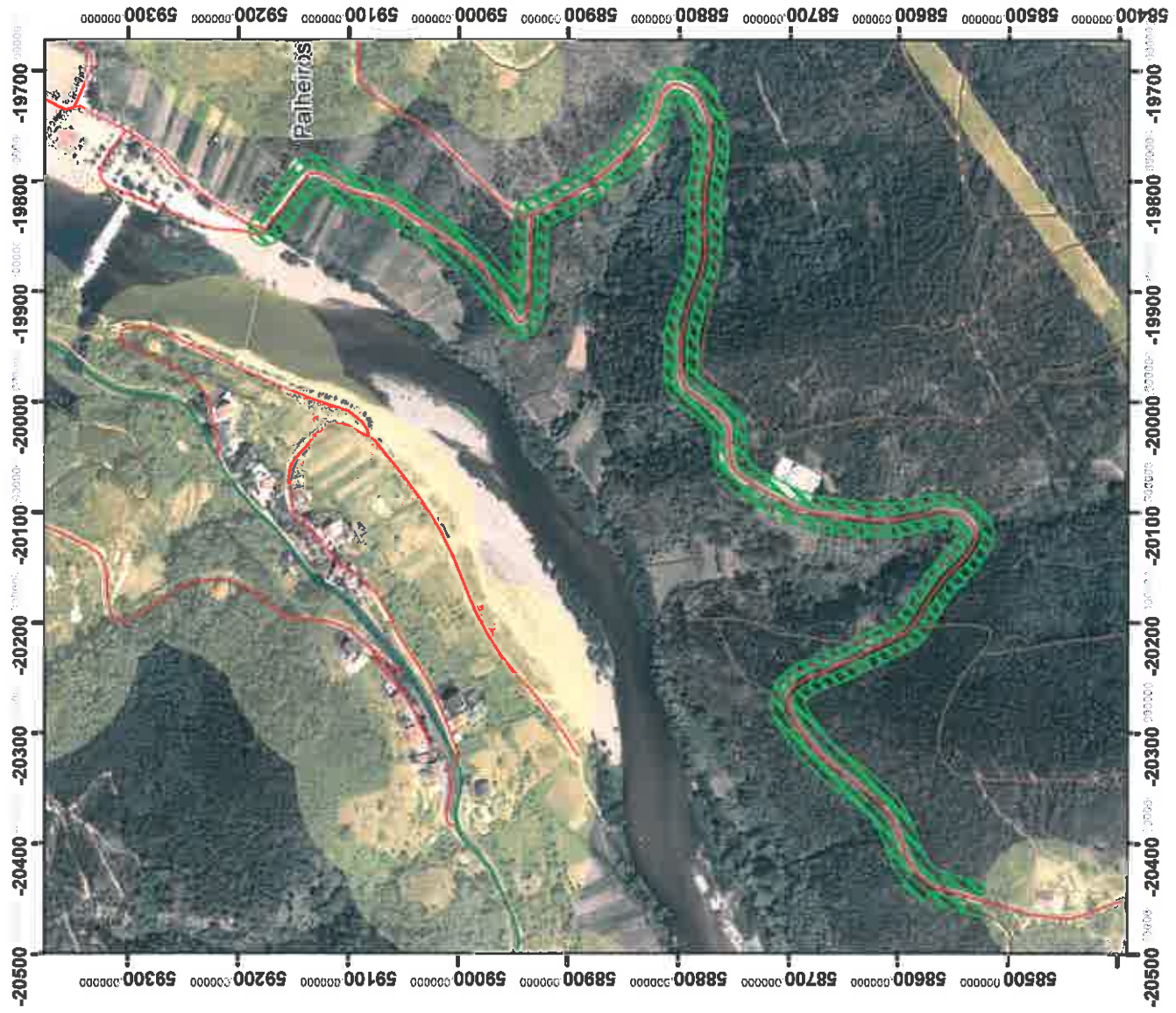

<p style="text-align: center;"><b>Áreas de limpeza da CMC</b></p>	<p style="text-align: center;"><b>Torres do Mondego</b></p> <p style="text-align: center;">Zona 8</p> <p><b>Legenda:</b></p> <ul style="list-style-type: none"> <li><span style="display: inline-block; width: 15px; height: 10px; border: 1px solid blue; margin-right: 5px;"></span> Limites de freguesia</li> <li><span style="display: inline-block; width: 15px; height: 10px; border: 1px solid blue; border-style: dashed; margin-right: 5px;"></span> FGC - Rede viária CMC</li> <li><span style="display: inline-block; width: 15px; height: 10px; background-color: yellow; margin-right: 5px;"></span> FGC - outras</li> </ul> <p><b>Classes DFCl - rede viária</b></p> <ul style="list-style-type: none"> <li><span style="display: inline-block; width: 15px; border-bottom: 1px solid green; margin-right: 5px;"></span> 1</li> <li><span style="display: inline-block; width: 15px; border-bottom: 1px solid red; margin-right: 5px;"></span> 2</li> <li><span style="display: inline-block; width: 15px; border-bottom: 1px solid black; margin-right: 5px;"></span> 3</li> </ul> <p style="text-align: right;"><b>Área: 0,99 ha</b></p>	<p style="text-align: center;">N ▲</p> <p style="text-align: center;"><b>1:5 000</b></p> <p>Sistema de coordenadas: ETRS 1989 Portugal TM06          Projeção: Transversa de Mercator          Datum : ETRS 1989          Unidade: metros</p> <p>Fontes: Câmara Municipal de Coimbra          CAOP 2018, IGeoE e IGP          ICNF</p>
<p>Data de elaboração: Março de 2019</p>		

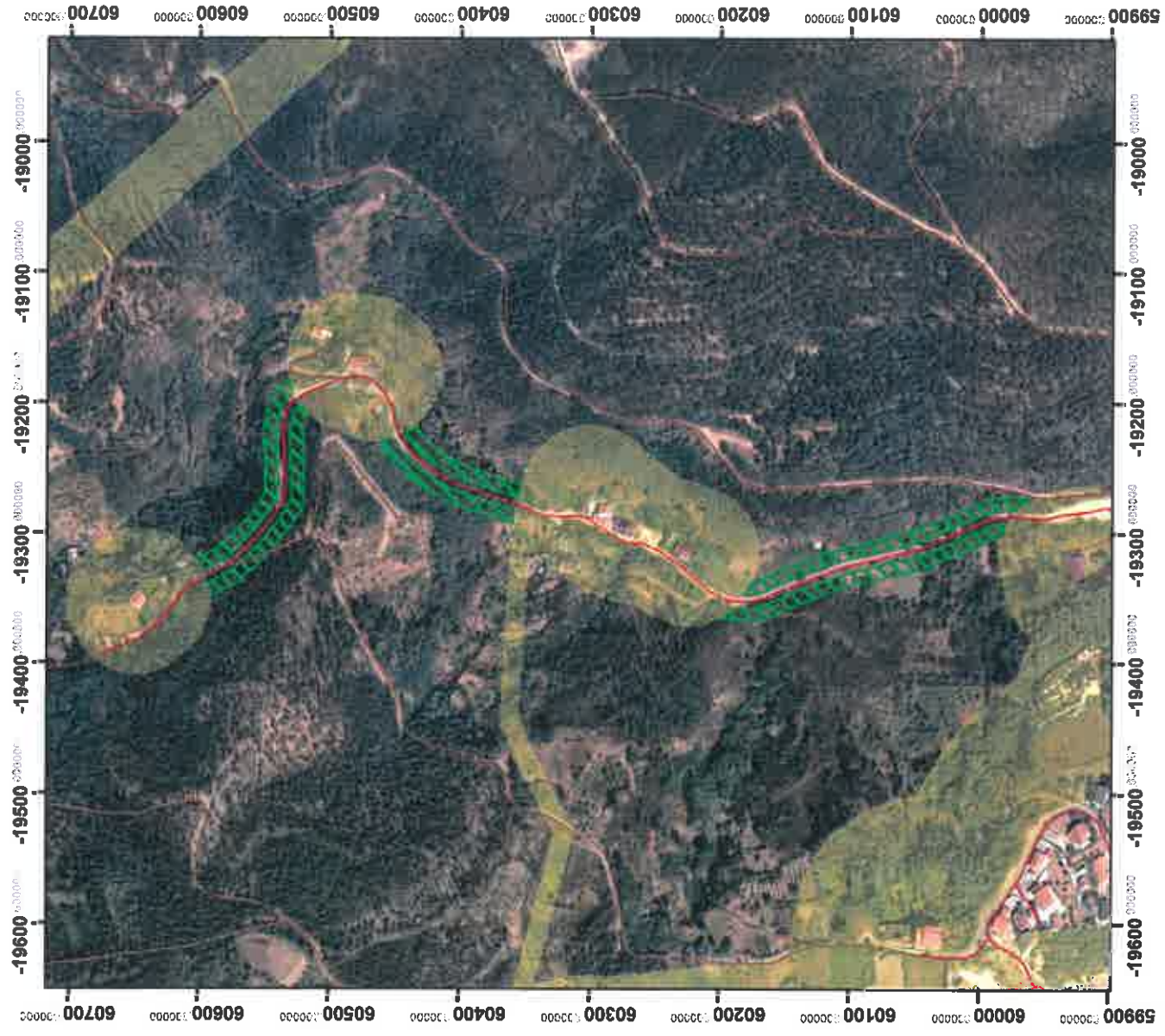

<h2>Áreas de limpeza da CMC</h2>	<h3>Torres do Mondego</h3> <p>Zona 9</p> <p><b>Legenda:</b></p> <ul style="list-style-type: none"> <li><span style="border: 1px solid black; display: inline-block; width: 15px; height: 10px; margin-right: 5px;"></span> Limites de freguesia</li> <li><span style="border-left: 1px dashed black; border-right: 1px dashed black; width: 15px; height: 10px; margin-right: 5px;"></span> FGC - Rede viária CMC</li> <li><span style="background-color: yellow; width: 15px; height: 10px; margin-right: 5px;"></span> FGC - outras</li> </ul> <p><b>Classes DFCl - rede viária</b></p> <ul style="list-style-type: none"> <li><span style="border-bottom: 1px solid black; width: 15px; margin-right: 5px;"></span> 1</li> <li><span style="border-bottom: 1px solid red; width: 15px; margin-right: 5px;"></span> 2</li> <li><span style="border-bottom: 1px solid gray; width: 15px; margin-right: 5px;"></span> 3</li> </ul> <p><b>Área: 0,59 ha</b></p>
<p>N</p> <p><b>1:5 000</b></p> <p>Sistema de coordenadas: ETRS 1989 Portugal TM08          Projeção: Transversa de Mercator          Datum : ETRS 1989          Unidade: metros</p> <p>Fontes: Câmara Municipal de Coimbra          CAOP 2018, IGeoE e IGP          ICNF</p>	<p>Data de elaboração: Março de 2019</p>

