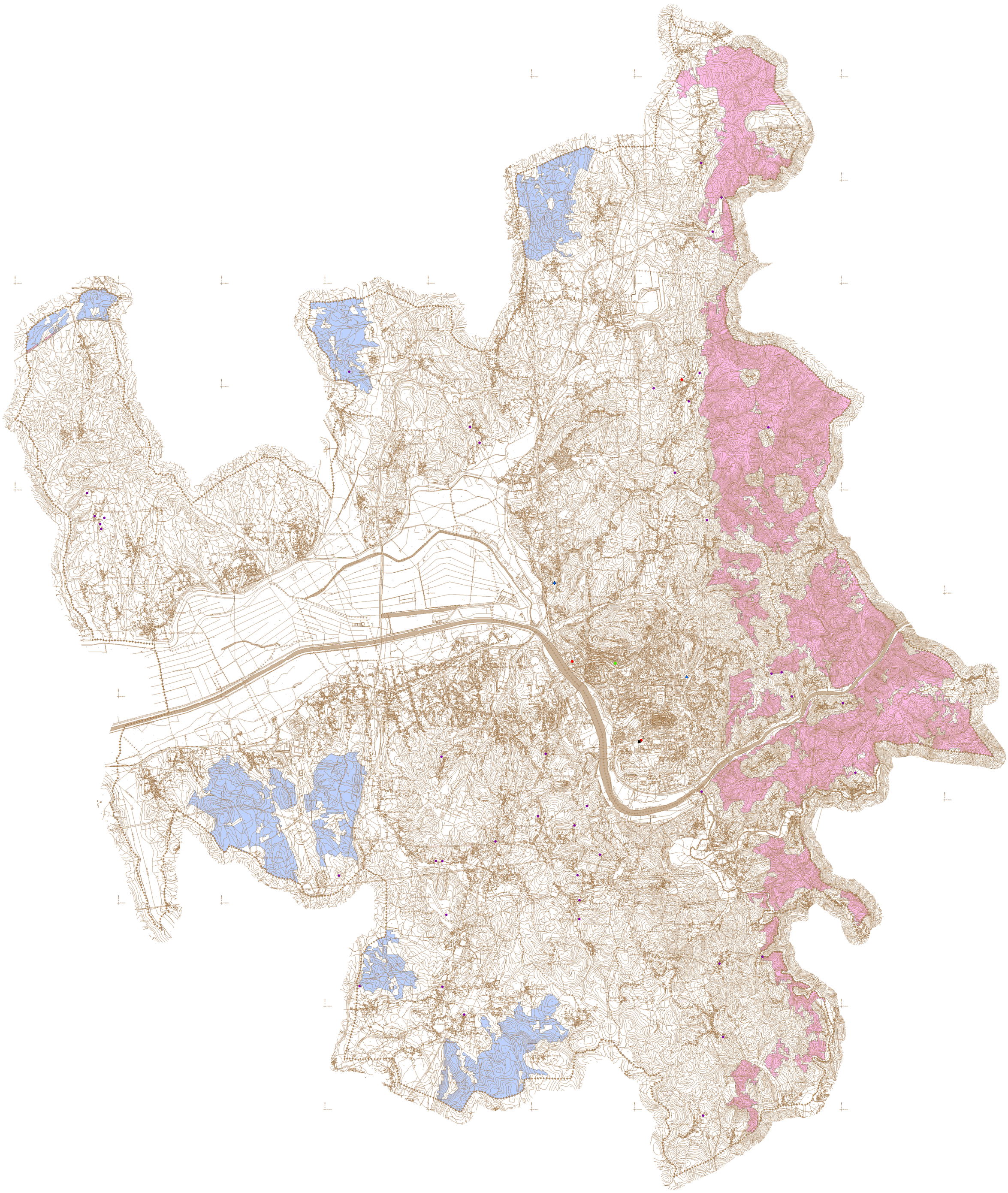

Perigosidade de risco de incêndio
- Classe IV - Alta
- Classe V - Muito Alta

Equipamentos / infraestruturas afetos à Proteção Civil
- Quarteis de Bombeiros
  - 1- Companhia de Bombeiros Sapadores
  - 2- Bombeiros Voluntários de Coimbra
  - 3- Bombeiros Voluntários de Brasfemes
- Serviço Municipal de Proteção Civil
- Instituto Nacional de Emergência Médica
- Central 112
- Centro Distrital de Operações de Coimbra
- Pontos de água de combate a incêndios

++++ Limite de Concelho
++++ Limite de Freguesia

Carta Administrativa Oficial de Portugal
CAOP versão 2008.0

CÂMARA MUNICIPAL DE COIMBRA Divisão de Planeamento

plano diretor municipal 1ª revisão

PLANTA DE CONDICIONANTES

Perigosidade de Risco de Incêndio

(Manuel Machado)

data: 08.2013 des. nº 02.08

0 500 1.000 1.500 metros

escala: 1:25000

Cartografia de referência:
Entidade proprietária da cartografia: Instituto Geográfico do Exército; Entidade produtora da cartografia: Instituto Geográfico do Exército;
Data de edição: 2012; Série cartográfica: Carta Militar de Portugal, série M888; Sistema de referência: Hayford-Gauss Datum Lisboa;
Elipsóide: Hayford. Projeção: Gauss (Transversa de Mercator); Datum: Lisboa; Datum altimétrico: Cascais;
Exatidão planimétrica: Superior a 5 m (desvio inferior a 5 m); Exatidão altimétrica: Melhor que 2.20 m; Exatidão Temática: Superior a 90%.
Precisão posicional nominal das saídas gráficas: 10.70 m

T:\1revPDM_2013\ELEMENTOS CONSTITUINTES\CONDICIONANTES\2_8.mxd