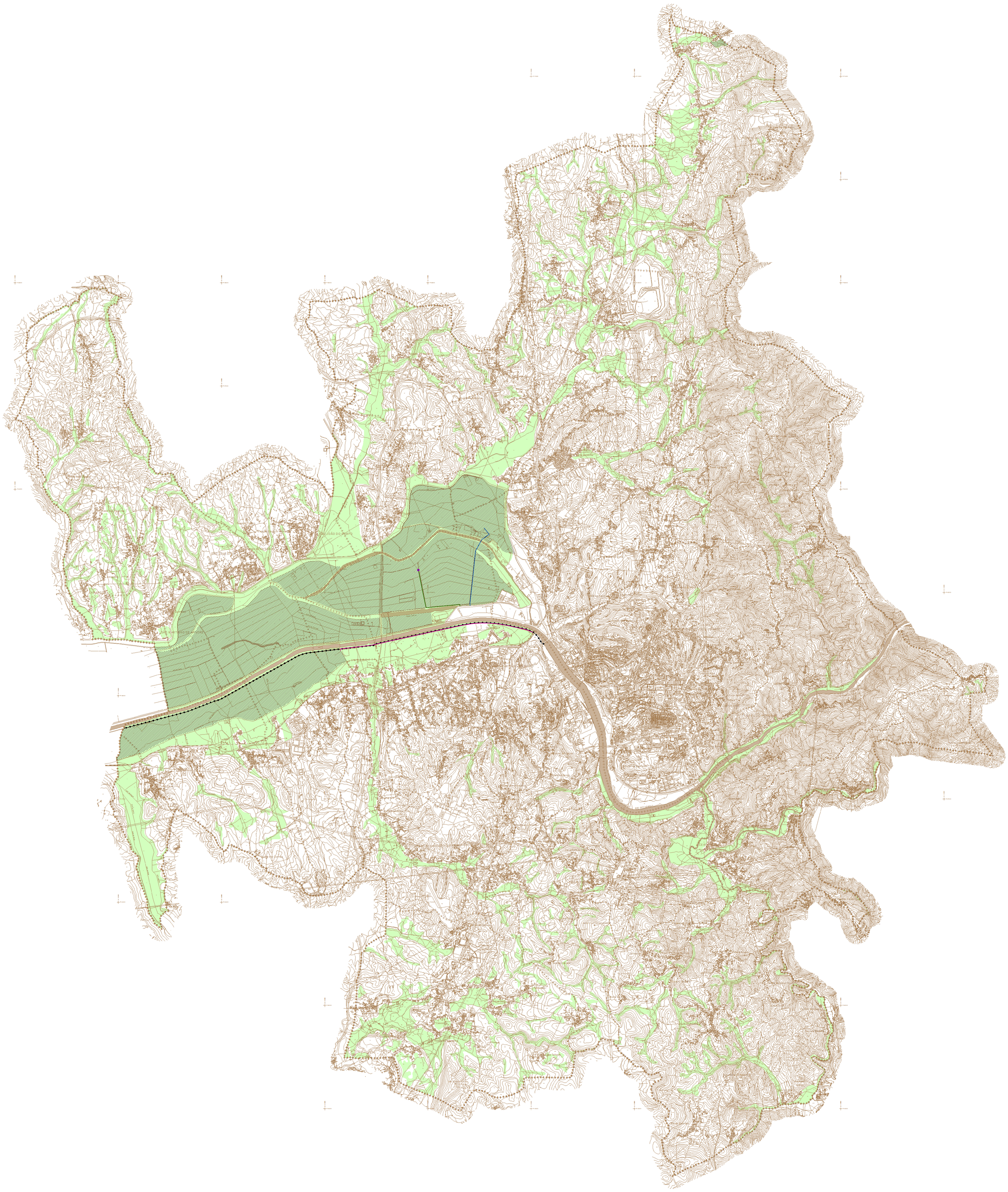

Reserva Agrícola Nacional

Aproveitamentos Hidroagrícolas

Baixo Mondego (Grupo II)

- Área Condicionada
- Adutor de Rega da Margem Esquerda
- Adutor de Rega do Bolão
- Canal de Rega da Margem Esquerda/Vala do Sul
- Canal de Rega de S. Martinho
- Estação Elevatória de Rega de São Martinho

Santa Cristina

- Área de Intervenção

++++ Limite de Concelho
++++ Limite de Freguesia

Carta Administrativa Oficial de Portugal
CAOP versão 2008.0

CÂMARA MUNICIPAL DE COIMBRA Divisão de Planeamento

plano diretor municipal 1ª revisão

PLANTA DE CONDICIONANTES

(Manuel Machado)

Reserva Agrícola Nacional e Aproveitamentos Hidroagrícolas

data: 11.2013 des. nº 02.01

0 500 1.000 1.500 metros

escala: 1:25000

Cartografia de referência:
Entidade proprietária da cartografia: Instituto Geográfico do Exército; Entidade produtora da cartografia: Instituto Geográfico do Exército;
Data de edição: 2012; Série cartográfica: Carta Militar de Portugal, série M888; Sistema de referência: Hayford-Gauss Datum Lisboa;
Elipsóide: Hayford; Projeção: Gauss (Transversa de Mercator); Datum: Lisboa; Datum altimétrico: Cascais;
Exatidão planimétrica: Superior a 5 m (desvio inferior a 5 m); Exatidão altimétrica: Melhor que 2.20 m; Exatidão Temática: Superior a 90%.
Precisão posicional nominal das saídas gráficas: 10.70 m

T:\1revPDM_2013\ELEMENTOS CONSTITUINTES\CONDICIONANTES\2_1.mxd