

GRANDES OPÇÕES DO PLANO E ORÇAMENTO



CÂMARA
MUNICIPAL
DE
COIMBRA

NOTA DE ABERTURA

Como é do conhecimento geral, a situação económica e financeira do País evoluiu muito negativamente no último ano, prevendo-se para 2013 um ano muito conturbado do ponto de vista macroeconómico. De facto, e tanto quanto é possível antecipar num cenário tão volátil como o actual, as projecções de progressão negativa do PIB para 2013 (que vêm agravar a enorme recessão verificada em 2012), os valores nunca vistos do desemprego, a generalizada falta de liquidez da economia, e o contexto europeu periclitante deixam antever um cenário de dificuldade e incerteza para a economia portuguesa com reflexos fortemente negativos – por vezes dramáticos – na vida das famílias e das empresas.

No que respeita à Administração Local, o clima é muito preocupante: reduz-se fortemente o grau de autonomia local, com o Estado a impor soluções universais de organização municipal com critérios difíceis de entender, a limitar muitas formas empresariais de organização local, a controlar o dia-a-dia da execução financeira de cada autarquia, e a anunciar uma nova Lei de Finanças Locais de que ainda não se conhecem sequer os princípios. A lei dos compromissos e pagamentos em atraso, que entrou em vigor abruptamente a meio de 2012, veio também causar uma profunda descontinuidade nos processos de organização financeira de todas as autarquias, limitando fortemente a sua capacidade operacional.

Para além disto, a expectativa que tinha sido criada pelas autoridades nacionais, há um ano atrás, de que iria haver, em 2013, uma maior disponibilidade de fundos comunitários ao dispor das autarquias, provenientes das baixas taxas de execução de muitos dos programas do QREN, acabou por se gorar. Nessa perspectiva, o Município de Coimbra fez, em 2012, um grande esforço para preparar projectos e para lançar concursos, de forma a estar na linha da frente da maturidade processual que lhe permitisse captar agora essas verbas... Na parte final de 2012, o que se verificou foi tragicamente o oposto: as verbas excedentárias do QREN acabaram por ser desviadas para programas promovidos pela Administração Central tornando até necessário reduzir as verbas comunitárias já comprometidas para as autarquias da Região Centro.

Se a tudo isto juntarmos o precipitado processo nacional de redução de freguesias, podemos dizer que estão lançadas as sementes para um profundo desânimo de muitos dos que se dedicam à causa pública nas autarquias. Ora, os municípios e as freguesias têm desempenhado um importante papel de amortecedor dos problemas sociais e têm sido uma mola impulsora do desenvolvimento económico do território e é importantíssimo que continuem a manter a sua capacidade para cumprir bem estes dois papéis, cruciais para a competitividade e a coesão territorial do país, sobretudo neste tempo tão conturbado...

Nesta conjuntura, a política autárquica tem de assentar num princípio de responsabilidade que é incompatível com visões eleitoralistas e de proliferação de obras e despesas não fundamentais e que possam ser adiadas para melhor conjuntura. A principal decisão que dá corpo a esta proposta de “Grandes Opções do Plano (GOP) e Orçamento” foi, portanto, a de reduzir o montante total previsto de despesa em mais de 10 Milhões de Euros (o montante global de despesa orçamentada situa-se agora pouco acima dos 128 Milhões de Euros quando era 139 Milhões em 2012).

Hoje os portugueses entendem bem que todos os desvarios na despesa pública acabam por lhes cair em cima. A fria verdade é que “não há almoços grátis” e que portanto, todos os Euros de despesa pública (nacional ou autárquica) se traduzem – mais cedo ou mais tarde – em aumentos de impostos e outras receitas públicas. Ora há limites para o sacrifício que pode ser pedido às famílias através do aumento da carga fiscal e temos hoje a noção clara de que em Portugal já os estamos a ultrapassar. Urge, portanto, começar um caminho inverso, atenuando (sempre com grande sentido de responsabilidade) os impostos que impendem sobre as famílias para promover o crescimento económico. Nesse sentido, Coimbra será um dos poucos municípios nacionais a baixar, em 2013, a sua taxa de IMI, num ano em que muitos a vão ter de subir por não terem conseguido gerir com rigor no passado.

Entendeu-se ser essencial, em 2013, continuar a apostar em maximizar a utilização dos fundos comunitários ainda disponíveis, aplicados em projectos estruturantes para Coimbra como o Centro de Convenções do Convento de S. Francisco, o Coimbra Inovação Parque, a reabilitação do Centro Histórico (crucial para o êxito da candidatura da Universidade de Coimbra a Património Mundial da Unesco). Este aproveitamento de fundos europeus obriga a que o município canalize para estes projectos uma parte significativa dos seus próprios recursos, assegurando a sua contrapartida própria.

Continuando a reconhecer a importância fundamental de muitas instituições de âmbito social, cultural e desportivo do Município, tanto pelas suas actividades directas como no que respeita ao seu papel no emprego e no valor acrescentado local, fez-se um grande esforço para reduzir ao mínimo os cortes nos apoios a estas instituições, honrando sempre os compromissos da Câmara. Em particular, e dada a situação de emergência social que o País vive, foi reforçado o esforço na área social feito através de rubricas das GOP directamente ligadas à “Acção Social”, à “Educação” e à “Habitação”, entre outras, bem como a rubricas do próprio Orçamento da Câmara.

A exemplo dos últimos anos, propõe-se também um enorme esforço para manter níveis de apoio às Juntas de Freguesia semelhantes aos do passado recente, tirando partido das vantagens para o emprego e para a economia local que advêm da sua acção, bem como da sua capacidade para ajudarem o município a cumprir as suas obrigações em termos de limpeza e manutenção de espaços públicos e de edifícios escolares (1º ciclo e Jardins de Infância).

Para que a Câmara Municipal de Coimbra possa assegurar a continuação do seu papel de dinamizador do crescimento económico local e de promotor da coesão social e territorial do Município, será preciso manter, durante todo o ano 2013, o esforço de rigor na despesa que é proposto neste orçamento. Qualquer deriva despesista poderia comprometer a capacidade operacional e o “músculo” financeiro do município, deixando-o sem capacidade para cumprir o papel que os conimbricenses esperam da sua autarquia.

Com muita consistência e trabalho, Coimbra tem vindo a posicionar-se, internamente e na relação com a sua Região, para estar na linha da frente da recuperação da confiança e da saúde da economia nacional. O País precisa de uma Coimbra liderante, economicamente robusta, capaz de projectar a sua força no conhecimento, na inovação, na investigação e na tecnologia. Um Orçamento camarário rigoroso, neste ano difícil, é uma boa ajuda para ajudar a cumprir este programa para Coimbra.

João Paulo Barbosa de Melo

Índice

Relatório de apresentação das GOP e Orçamento para 2013	1
Orgãos e Serviços da Autarquia	73
Assembleia Municipal	75
Câmara Municipal	76
Serviços da Autarquia	77
Apresentação das G.O.P., P.P.I. e A.M.R. e Orçamento	79
Enquadramento legal	81
Organização	81
Estrutura e conteúdo	81
Codificações	82
Estrutura de Objectivos e Programas	83
Códigos	85
Estrutura do código de responsável	86
Financiamento de Curto, Médio e Longo Prazo	88
Orçamento	89
Resumo Geral das G.O.P., P.P.I. e A.M.R.	91
Grandes Opções do Plano - Desenvolvimento por Objectivos:	95
01 Planeamento, Reabilitação e Qualificação	97
02 Estruturação do Território e Desenvolvimento Sócio-Económico	136
03 Cidade Solidária e Saudável	154
04 Afirmação da Cultura	161
05 Educação, Desporto e Tempos Livres	178
Plano Plurianual de Investimentos - Desenvolvimento por Objectivos:	197
01 Planeamento, Reabilitação e Qualificação	199
02 Estruturação do Território e Desenvolvimento Sócio-Económico	219
03 Cidade Solidária e Saudável	231
04 Afirmação da Cultura	232
05 Educação, Desporto e Tempos Livres	235

Actividades Mais Relevantes – Desenvolvimento por Objectivos:	243
01 Planeamento, Reabilitação e Qualificação	245
02 Estruturação do Território e Desenvolvimento Sócio-Económico	267
03 Cidade Solidária e Saudável	275
04 Afirmação da Cultura	281
05 Educação, Desporto e Tempos Livres	296
Orçamento para 2013	311
Resumo dos Orçamentos da CMC e dos SMTUC	313
Resumo Económico da Receita por Capítulo e Grupo	314
Resumo Económico da Despesa por Capítulo e Grupo	315
Resumo da Despesa por Classificação Orgânica	316
Resumo da Despesa por Classificação Económica	317
Encargos anuais com Empréstimos de Médio e Longo Prazo	323
Desenvolvimento da Receita	327
Desenvolvimento da Despesa	345
Delegação de Competências Municipais nas Juntas de Freguesia	383
Termo de Encerramento	389
Anexos:	
Norma de Controlo Interno	
Regulamento Interno de Fundos de Maneio	



Relatório de apresentação das GOP e Orçamento para 2013

Relatório de Apresentação das Grandes Opções do Plano e Orçamento para 2013

1. Apresentação

De acordo com o determinado na Lei n.º 169/99, de 18 de setembro, em especial o estabelecido na alínea b) do n.º 2 do art.º 53.º e alínea c) do n.º 2 do art.º 64.º, são a seguir apresentadas as Grandes Opções do Plano e o Orçamento do Município de Coimbra para o ano 2013, para posterior submissão à apreciação e votação da Câmara Municipal e da Assembleia Municipal.

Os documentos previsionais para 2013, constituídos pelas Grandes Opções do Plano (GOP), que se subdividem em Plano Plurianual de Investimento (PPI) e Atividades Mais Relevantes (AMR), e Orçamento para 2013, e restantes documentos (Delegação de competências nas Juntas de Freguesia, Norma de Controlo Interno, Regulamento Interno de Fundos de Maneio, Autorização para a contratação de empréstimos de curto prazo e de consulta ao mercado para empréstimos de médio/longo prazo e autorização prévia para compromissos plurianuais) prosseguem as premissas fundamentais num contexto de substancial agravamento e incerteza das condições económicas e financeiras, onde, como reflete o Relatório do Orçamento do Estado para 2013, o momento atual (e anos próximos) é profundamente marcado pela crise da dívida e elevados défices do setor público.

Deste modo, os documentos previsionais para 2013, à semelhança dos anos anteriores:

- Prosseguem uma estratégia de rigor e de maior contenção da despesa, para reforço e consolidação das finanças municipais;
- Prosseguem uma estratégia de redução de endividamento, em especial de curto prazo, visando a redução do prazo médio de pagamentos;
- Têm as prioridades claramente definidas, visando um desenvolvimento sustentável e harmonioso do município, com o propósito da melhoria da qualidade de vida dos munícipes, considerando as atuais condicionantes sócio-económicas e financeiras;
- Criam as condições para a continuidade da realização dos projetos municipais, tirando o máximo aproveitamento das oportunidades de cofinanciamento estabelecidas pelo Quadro de Referência Estratégico Nacional (QREN) e diversas iniciativas comunitárias e da cooperação técnica e financeira prevista no Orçamento do Estado.

No âmbito do processo de preparação dos documentos previsionais para 2013, o mesmo foi iniciado com o Despacho n.º 50-PR/2012, de 10 de agosto, que determinou a todos os serviços municipais, bem como às AC – Águas de Coimbra, E.E.M., TC – Turismo de Coimbra, EM e SMTUC, a apresentação de propostas, que posteriormente foram objeto de análise e enquadramento técnico nas

medidas de contenção financeira, incluindo compromissos a transitar, tendo, na fase final, sido objeto de análise pelos vereadores com delegação de competências para conclusão do processo e apresentação aos órgãos municipais.

1.1. Estrutura Orgânica dos serviços municipais

Os documentos previsionais para 2013 apresentam-se na sua arquitetura e nos seus conteúdos e objetivos sem alterações significativas para o ano transato, cumprindo as determinações legais sobre a matéria, mantendo a estrutura orçamental (códigos das unidades orgânicas – Classificação Orgânica) de acordo com os Regulamentos da Estrutura Orgânica Nuclear e da Estrutura Orgânica Flexível da Câmara Municipal de Coimbra, aprovados em 2011, mas com início do seu reflexo orçamental em 2012, em conformidade com a deliberação de 22 de junho de 2011, da Assembleia Municipal de Coimbra, que aprovou o Regulamento da Estrutura Orgânica Nuclear da Câmara Municipal de Coimbra, publicado no Diário da República – 2.ª série, de 15 de julho. Posteriormente, em 12 de setembro, foi publicado no Diário da República, 2.ª série, o Regulamento da Estrutura Orgânica Flexível do Município de Coimbra. O Orçamento para 2013 traduz a aplicação da estrutura orgânica, ainda em vigor.

Assim, a classificação orgânica do Orçamento para 2013 e respetivos códigos de responsável pela execução de projetos e ações das GOP é a seguinte:

Quadro – Classificação orgânica das unidades nucleares de Câmara

Classificação orgânica	Unidades Orgânicas Nucleares	Código do Responsável
01	Administração Autárquica	
0101	Assembleia Municipal	AM
0102	Câmara Municipal	CM
0103	Operações Financeiras	OF
02	Gabinete de Planeamento e Controlo	GPC
03	Gabinete de Inovação e Desenvolvimento Económico	GIDE
04	Departamento Jurídico e de Contencioso	DJC
05	Gabinete de Auditoria Interna	GAI
06	Direção Municipal de Desenvolvimento Organizacional	
0600	Direção	DMDO
0601	Departamento de Modernização e Desenvolvimento	DMD
0602	Departamento de Recursos Humanos	DRH
0603	Departamento de Finanças e Património	DFP
07	Direção Municipal de Administração do Território	
0700	Direção	DMAT
0701	Departamento de Planeamento Territorial	DPT
0702	Departamento de Gestão Urbanística e Renovação Urbana	DGUR
0703	Departamento de Ambiente e Qualidade de Vida	DAQV
0704	Departamento de Obras e Infra-Estruturas	DOIE
08	Departamento de Habitação	DH
09	Departamento de Desenvolvimento Social, Família e Educação	DSFE
10	Departamento de Desporto e Juventude	DDJ
11	Departamento de Cultura	DC
12	Polícia Municipal	PM
13	Companhia de Bombeiros Municipais	CBS
14	Serviço de Protecção Civil	SPC

Considerando as exigências legais determinadas pela Lei n.º 49/2012, de 29 de agosto (Estatuto do pessoal dirigente) e Lei n.º 50/2012, de 31 de agosto (Regime jurídico da atividade empresarial local e das participações locais), serão introduzidas nos presentes documentos previsionais para 2013, as modificações à estrutura orgânica a aprovar até final de 2012, pela Câmara Municipal e pela Assembleia Municipal.

1.2. Empresas locais, participadas e serviços municipalizados

Para além da estrutura dos serviços municipais, a autarquia tem uma influência dominante (detenção da maioria do capital social ou dos direitos de voto, ou outros processos de controlo de gestão) de um conjunto de entidades, designadamente:

- Serviços Municipalizados de Transportes Urbanos de Coimbra (SMTUC);
- A.C. – Águas de Coimbra, E.E.M.;
- T.C. – Turismo de Coimbra, E.M.;
- Coimbra iParque – Parque de Inovação em Ciência e Tecnologia e Saúde, S.A;
- Prodeso, Lda

De notar que os empréstimos contraídos por estas entidades e respetivo endividamento líquido relevam para os limites ao endividamento das entidades participantes (públicas) em caso de incumprimento das regras para o equilíbrio das contas (em regra o resultado líquido antes de impostos deve ser positivo). De referir que a dissolução de empresas locais está legalmente enquadrada no art. n.º 62, da lei n.º 50/2012, de 31 de agosto e tem como prazo limite fevereiro 2013 para o seu cumprimento.

2. Conjuntura económica e financeira e alterações do enquadramento legal

2.0. Pressupostos macroeconómicos, legais e técnicos

O contexto legal da elaboração dos documentos previsionais apresentados é o D.L. nº 54-A/99, de 12 de fevereiro, que aprovou o POCAL, com as alterações da legislação posteriores, bem como a Lei das Finanças Locais (Lei n.º 2/2007, de 15 de janeiro) e suas alterações e, em particular, a Lei dos Compromissos e dos Pagamentos em Atrasos – LCPA (Lei n.º 8/2012, de 21 de fevereiro e o Decreto -Lei n.º 127/2012, de 21 de junho, que define os procedimentos necessários à aplicação da Lei), que determinam os fundos disponíveis para a realização de compromissos no prazo de três meses. De referir que no corrente ano já é conhecida a proposta de Lei do Orçamento do Estado para 2013 (já aprovada na especialidade pela Assembleia da República) sendo possível conhecer as condicionantes para as autarquias locais designadamente valores a transferir para a autarquia (FEF, FSM, participação no IRS e delegação de novas competências e respetivos meios financeiros), bem como as condicionantes resultantes da consolidação das contas públicas, decorrentes do Programa de Assistência Económica e Financeira – PAEF, conhecido como Programa da “Troika”.

A política orçamental continuará a ser ainda mais condicionada relativamente ao ano de 2012 pela acentuada exigência de consolidação das contas públicas, designadamente o Orçamento do Estado para 2013 (OE 2013), com expressão nas transferências para as autarquias e nos níveis de capacidade de endividamento municipal, à qual acrescem os condicionalismos do agravamento da atual conjuntura económica e financeira, fortemente associada à crise económica global, num quadro de crescente rigor e exigência orçamental.

De acordo com o Relatório do Orçamento do Estado para 2013 existe um conjunto de agregados que direta ou indiretamente terão efeitos sobre a gestão autárquica de forma muito acentuada. De referir que a proposta de Lei do Orçamento do Estado para 2013 (vem estabelecer novas condicionantes para as autarquias locais designadamente valores a transferir (FEF, FSM, participação no IRS e a possível delegação de novas competências e respetivos meios financeiros), restrições ao endividamento, número de trabalhadores e alterações aos Impostos Diretos locais.

Recorde-se que para além da situação conjuntural, os municípios estão sujeitos às normas consagradas na Lei de Enquadramento Orçamental (Lei n.º 91/2001, de 20 de agosto e recentes alterações), cuja última ocorreu através da Lei n.º 52/2011, de 13 de outubro, às regras orçamentais e aos princípios da Lei n.º 2/2007 e da estabilidade orçamental (que consiste numa situação de equilíbrio ou excedente orçamental de acordo com o Sistema “Europeu de Contas Nacionais e Regionais”) e da equidade intergeracional (relativo à distribuição de benefícios e custos entre gerações), entre outros, designadamente os princípios da solidariedade recíproca entre níveis da administração e da transparência orçamental (dever de informação mútuo). Resulta, de um modo

geral, que é obrigatória a coordenação das finanças dos municípios com as finanças do Estado, tendo em conta o desenvolvimento equilibrado de todo o país e a necessidade de atingir os objetivos e as metas orçamentais estabelecidas no âmbito das políticas de convergência da União Europeia, em especial a consolidação das contas para a Contabilidade Nacional.

2.1 Orçamento do Estado para 2013 e conjuntura económica nacional e internacional

A política orçamental do município continuará ainda mais condicionada em 2013, relativamente a 2012, pela exigência de consolidação das contas públicas, designadamente o Memorando de Políticas Económicas e Financeiras e o Memorando de Entendimento Técnico, assinados pelo Governo em 17.05.2011 com o BCE, FMI e CE (Programa de Assistência Económica e Financeira - PAEF), o Orçamento do Estado para 2013 e as alterações à Lei das Finanças Locais (L.F.L.), com expressão nas transferências para as autarquias, nos níveis de endividamento municipal, através de diversos mecanismos, quer de médio e longo prazo, quer de curto prazo (aqui com especial enfoque na lei dos Compromissos e dos Pagamentos em Atraso – LCPA) na gestão dos efetivos de trabalhadores e demais medidas aprovadas, à qual acrescem os condicionalismos da atual conjuntura económica e financeira, fortemente associada ao agravamento da crise económica global, num quadro de muito maior exigência orçamental.

2.1.1 Programa de Assistência Económica e Financeira (PAEF)

Recorde-se que, de acordo com o Programa da “Troika” (PAEF), previam-se, em especial, as seguintes medidas a implementar pelo Governo (na ótica dos efeitos mais diretos sobre os municípios), tendo já sofrido os ajustamentos resultantes da execução orçamental ocorrida e novas metas previstas:

- Alcançar o défice público de 5,9 % do PIB para 2011, 4,5 % para 2012 e 3% para 2013 (nota do Gabinete de Planeamento e Controlo - GPC: estas metas foram revistas no âmbito do 5.º exame regular, estabelecendo-se agora, a meta de 4,5 % para 2013 e 2,5 % para 2014) prevendo-se de 5% para 2012;
- Prioridade à contenção da despesa pública (efeito de 3,5 % do PIB);
- Salários e pensões congeladas até 2013, exceto nas pensões mais baixas;
- Redução do n.º de funcionários públicos na administração central em 1 % em 2012 e em 2013 e de 2 % na administração local e regional;
- Suspensão das Parcerias-Público/Privadas (PPP) e dos grandes projetos de infraestruturas;

- Redução das despesas com as administrações locais e regionais de 175 M€ para 2012, o que corresponderá para a Administração Autárquica de cerca de 130 M€, ou seja, cerca de 5,5 % menos das transferências efetuadas para os Municípios em 2011 (Nota do GPC: previa-se uma redução, segundo estudos provisórios da ANMP, nas transferências para as autarquias locais, da qual se estimavam em cerca de 120 M€);
- O IMI será revisto através de uma reavaliação dos valores patrimoniais no segundo semestre de 2011 e aumento de taxas para 2012, que ajudarão a compensar a redução do IMT;
- A isenção temporária do IMI será consideravelmente reduzida no final de 2011;
- A partir de janeiro 2012 será introduzida uma tributação sobre a eletricidade (Nota do GPC: o Memorando não detalha esta tributação);
- A orientação estratégica do orçamento será melhorada. Haverá um documento de estratégia orçamental para as administrações públicas que especificará as previsões económicas e orçamentais de médio prazo a 4 anos. A partir do OE 2012, todos os orçamentos serão preparados no contexto da estratégia orçamental e será feita a avaliação da sua execução (nota do GPC: em abril passado foi publicado pelo Governo o Documento de Estratégia Orçamental - DEO);
- O processo orçamental será mais abrangente (maior n.º de organismos a incluir);
- Elaboração de um orçamento com uma abordagem “top-down”, com tetos indicativos de despesa e um quadro orçamental de médio prazo para a administração central, que será introduzida no OE 2012 e entrará em vigor com o OE 2013;
- Com a aprovação da Lei n.º 22/2011, de 22 de maio pela Assembleia da República (AR), haverá uma nova Lei do Enquadramento Orçamental (LEO) a cumprir (Nota do GPC: entretanto já publicada em 13.10.2011 – Lei n.º 52/2011);
- Irão ser apresentadas à Assembleia da República (AR) propostas de revisão da Lei das Finanças Locais (LFL) até final de 2011, para adaptação à nova LEO (nota do GPC: Até outubro 2012 ainda não tinha sido apresentada à A.R.);
- Haverá estrito controlo da despesa e monitorização de atrasos nos pagamentos, sendo que se define como “atrasos de pagamentos” o não pagamento da fatura após o decurso de 90 ou mais dias sobre a data acordada/convenção para o seu pagamento e no caso de não haver esta data convencionada, o atraso é definido como a existência de fatura que fique por pagar durante 90 dias, ou mais, após a data da fatura (nota do GPC: Medida concretizada com a Lei n.º 8/2012, de 21 de Fevereiro – Lei dos Compromissos e dos Pagamentos em Atraso);
- A informação orçamental será reforçada (a partir da “ótica de caixa” – base da Contabilidade Pública, ou seja, na ótica de recebimentos/pagamentos ocorridos no período), bem como os “eixos orçamentais” de previsão da despesa e da receita e respetivas responsabilidades e imprevistos;

- A estrutura da administração pública será racionalizada (2.ª fase do PRACE 2007). Em abril de 2012 será lançado um programa semelhante para a administração local. Haverá redução anual de 1 % do n.º de trabalhadores da administração central e de 2 % ao nível local, através de uma “política da substituição apenas parcial, dos trabalhadores que saem”, com redução de cargos dirigentes e de serviços em pelo menos 15 % (em média, relativamente aos níveis de finais de 2010) até final de 2011 (Ad. Central) e até final de junho de 2012 para a Administração Local (nota do GPC: foi publicada a lei dos “Dirigentes”);
- Até julho de 2012 serão adotadas novas leis que irão regulamentar a criação de empresas públicas, associações e organismos semelhantes na administração central e local (Nota do GPC: Foi publicada a lei do “Setor Empresaria Local”, em 31.08.2012;
- Irão ser introduzidas, de imediato, alterações legislativas para reduzir os custos operacionais e suspender temporariamente a criação de novas entidades públicas na administração local;
- A Administração Local irá ser reorganizada até julho 2012. Será elaborado um plano de consolidação para reorganizar e reduzir significativamente o n.º de entidades, a entrar em vigor no próximo ciclo eleitoral (Nota do GPC: Decorre o processo de redução/fusão de freguesias, para aprovação da A.R.);
- Desalavancagem equilibrada e ordenada do setor bancário, para eliminação do desequilíbrio de financiamento de um modo permanente;
- Serão reforçadas as oportunidades de formação, especialmente para os menos qualificados;
- Prevê-se a alteração da estrutura de taxas do IVA;
- Será levada a cabo uma reforma profunda do mercado de habitação.

2.1.2. No âmbito do Orçamento do Estado para 2013:

No momento atual, e conhecida que é a proposta de Lei do Orçamento do Estado para 2013, tendo por base o respetivo relatório publicado pelo Ministério das Finanças (de outubro de 2012), salientam-se os seguintes dados (na ótica da Contabilidade Pública para o conjunto das Administrações Públicas):

- Défice orçamental será reduzido para 5 % do PIB em 2012 e para 4,5% em 2013 (2,5 % para 2014);
- Saldo Global negativo previsto de - 7.184,90 M€ (- 4,3 do PIB) de 1.445,2 M€;
- Saldo primário positivo (Despesa Corrente – Juros) representando 0,9 % do PIB;
- Redução do défice pela via da redução da Despesa, em 0,2 pontos percentuais do PIB e pelo aumento das receitas (1,2 %);
- Aumento das despesas com pessoal devido à não suspensão do subs. de Natal (abaixo de 1.100 €);
- Aumento das prestações sociais, em cerca de 2,1 %;

- Redução dos consumos intermédios, em cerca de 2,7 %;
- Alargamento da base tributável do IRS e da tabela de taxas e restrição de benefícios fiscais;
- Limitação da dedutibilidade de gastos de financiamento e alterações na Derrama Estadual e pagamentos por conta, do IRC;
- Aumentos generalizados do valor patrimonial tributário dos imóveis, mas manutenção da cláusula de salvaguarda – geral;
- Acréscimo da tributação sobre veículos ligeiros, embarcações de recreio e aeronaves;

2.1.3. No âmbito do enquadramento internacional:

- Revisão em baixa das perspetivas de crescimento do PIB mundial e do comércio internacional (crescimento para 2013 de 3,6%) (e para 2012 de 3,3 %);
- Crescimento das economias da “Área Euro” para 2013: 0,2 % (e para 2012 de – 0,4 %);
- Crescimento das economias da União Europeia (a 27 países) para 2013: 0,5 % (e para 2012 de – 0,2 %);
- Tendência para a subida do preço das matérias-primas, sobretudo petróleo e bens alimentares, o que irá provocar risco de aumento da taxa de inflação;
- Previsão de variação de preços para Portugal (índice IPC) para 2013 de 0,9 % % (2,8 % em setembro de 2012 para o IPC era de 2,8 % para o índice IHPC). No âmbito da área euro, o IHPC situava-se, em setembro 2012, em 2,2 %;
- Prevê-se uma aceleração da procura externa relevante para Portugal, de -0,2 % em 2012, para 2,8 % em 2013, mas também uma diminuição das taxas de juro de curto prazo (para 0,4%) e diminuição do preço do petróleo (para 96,9 dólares – US\$bbbl, comparativamente a 111,7 US\$bbbl) de 2011 e 102,4 para 2012 e, ainda, diminuição das taxas de juro de longo prazo para 5 %;
- Prevê-se o agravamento da taxa de desemprego nacional para 16,4 % em 2013 (12,5 % em 2012);
- Redução do PIB em – 1% para 2013 (- 3% em 2012);
- Prevê-se a diminuição do investimento (FBCF) em – 4,2 % (- 14,1 % em 2012) e do consumo privado e público (- 2,2 % em 2013 e – 3,5 % em 2013, respetivamente);
- Prevê-se um saldo positivo para o conjunto Balanças Corrente e de capital (Exportações-Importações), de 1,0 % para 2013.

2.1.4. Política Orçamental do Estado para 2013

- No essencial, as medidas incidem sobre a despesa pública (cerca de 19,2 %), com cortes transversais a toda Administração Pública e de 80,8 % sobre a receita pública;
- No âmbito das medidas de redução das Despesas com Pessoal, destaque-se a redução de 2 % dos efetivos (efeito de 330 M€), apesar da reposição de 1 subsídio (subsídio de natal) aos

trabalhadores e de 1,1 subsídios aos aposentados e reformados que será compensado por medidas de carácter fiscal, mantendo-se o congelamento nominal das remunerações;

- Não haverá pagamento de subsídios de férias para remunerações base superiores a 1.100 €, não havendo qualquer corte dos dois subsídios para as remunerações até 600 €;
- Quanto a redução de efetivos, a Administração Local representava 19,9 % (120 636 efetivos) do total das Administrações Públicas (605 212 efetivos) tendo reduzido 1,8 % até junho 2012, o maior valor das Administrações Públicas;
- Redução do n.º de contratos de trabalho a termo resolutivo;
- Ajustamento às regras de atribuição do abono de ajudas de custo;
- Redução das subvenções pagas a trabalhadores das licenças extraordinárias;
- Redução adicional de 50 % na compensação por trabalho extraordinário (2013 e 2014);
- Idade legal para aposentação: 65 anos (antecipação de convergência com o setor privado);
- Manutenção das medidas de controlo sobre os contratos de aquisição de serviços (aplicação da Lei n.º 12-A/2008, de 27 de janeiro).

Em suma, destacam-se os seguintes quadros do Relatório do Orçamento do Estado para 2013, sobre o efeito percentual no PIB esperado e respetivo valor, das principais medidas de consolidação orçamental para 2013.

Quadro – Efeito percentual no PIB e em valor das medidas do OE 2013

	2013	
	% do PIB	Milhões euros
Despesas com o pessoal	0,4	727,0
Redução de 2% de efetivos	0,2	330,0
Medidas transversais de racionalização de custos com pessoal	0,2	297,0
Medidas setoriais de redução de custos com pessoal	0,1	100,0
Prestações sociais	0,6	1041,9
Redução progressiva entre 3,5% e 10% para pensões mensais entre 1.350€ e 3.750€ e de 10% para pensões acima de 3.750€	0,3	420,7
Redução de outras prestações sociais	0,4	621,2
Prestações sociais em espécie	0,1	180,9
Política do medicamento	0,1	146,0
Racionalização de recursos, controlo da despesa e outras medidas estruturantes	0,0	34,9
Consumo intermédio	0,2	374,8
Despesas de funcionamento nas Administrações Públicas	0,1	124,8
Redução de encargos brutos com as Parcerias Público-Privadas	0,1	250,0
Subsídios	0,1	122,9
Outras reduções de transferências	0,0	34,3
Transferências para as Fundações	0,0	40,0
Redução de indemnizações compensatória a empresas públicas	0,0	48,6
Investimento	0,2	251,8
Redução de investimentos nas Empresas Públicas Reclassificadas	0,1	240,8
Outras reduções de investimento	0,0	11,0
Total de medidas do lado da despesa	1,6	2699,1
Reposição de subsídios aos funcionários públicos e pensionistas	-1,0	-1673,5
Diminuição de Despesa	0,6	1025,6
Impostos sobre a produção e a importação	0,4	685,0
Outros Impostos especiais sobre o consumo	0,1	100,0
IMI	0,2	340,0
Imposto do selo	0,1	245,0
Impostos sobre o rendimento e a riqueza	1,8	3025,0
IRS	1,7	2810,0
IRC	0,1	215,0
Contribuições sociais	0,1	143,0
Alargamento da base para cálculo da contribuição para a CGA	0,1	143,0
Outras receitas	0,1	86,4
Total de medidas do lado da receita	2,4	3939,4
Reposição de subsídios aos funcionários públicos e pensionistas	0,2	373,0
IRS	0,2	282,5
Contribuições sociais	0,1	90,5
Aumento de Receita	2,6	4312,4
Total	3,2	5338,0

Fonte: Ministério das Finanças (Relatório do Orçamento do Estado 2013)

- Prevê-se uma estimativa de redução de 40 M€ em 2013, por comparação com 2012, em apoios a conceder a fundações;
- As empresas com lucros mais elevados continuarão a estar sujeitas a uma taxa adicional a título de derrama estadual, de 3% sobre os lucros superiores a 1,5 M€ e as empresas com lucros superiores a 7,5 M€ ficam sujeitas à taxa adicional de 5% (em 2012 era aplicada a lucros superiores a 10 M€);

- Os imóveis habitacionais de elevado valor (igual ou superior a 1 M€) passam a estar sujeitos a taxa agravada de 1% em sede de Imposto de Selo, a acrescer à taxa de IMI a aplicar;
- Uma parte da receita do IVA será alocada ao financiamento do Programa de Emergência Social (já sucedido em 2012);
- O IUC é agravado em 10% sobre bens considerados de luxo;
- É introduzida uma taxa liberatória de 28% sobre os rendimentos prediais;
- As instituições particulares de solidariedade social e a Santa Casa da Misericórdia de Lisboa poderão ser restituídas de 50% do valor do IVA suportado;
- Prevê-se a tributação de 0,3% (por Imposto de selo) da generalidade das transações financeiras do mercado secundário (em linha com a iniciativa europeia que Portugal aprovou);
- A generalidade das taxas de tributação dos veículos sujeitos a IUC é atualizada de acordo com a taxa de inflação esperada, com agravamento de 10% sobre os veículos de alta cilindrada;
- Impostos locais:
 - IMI: Mantidas as cláusulas de salvaguarda criada em 2011. O aumento da coleta de IMI não pode ser superior a 75 € ou 1/3 da diferença entre IMI de 2013 e IMI de 2012;
 - Mantida, também a cláusula de salvaguarda para as famílias de baixo rendimento e de contratos celebrados antes do RAU;
 - IMT: Introduzida a tributação da transmissão de imóveis por fusão, cisão ou adjudicação de imóveis como reembolso em espécie de unidades de participação decorrente da liquidação de fundos de investimento imobiliários;
 - O contributo para a Caixa Geral de Aposentação, pelas entidades patronais, passa a ser de 20 % (atualmente é de 15 %). Nota do GPC: Há, assim, um agravamento dos encargos em 5 p.p. para as autarquias locais.
- Quanto aos riscos orçamentais, o OE refere que foi reduzido o risco orçamental com as autarquias locais, atendendo a Lei n.º 8/2012, de 21 de fevereiro (LCPA), apesar de se observar um incremento da dívida pública não financeira (recurso ao financiamento junto dos fornecedores) prevendo-se forte pressão (no sentido da redução) sobre as receitas municipais.

2.1.5. Situação financeira das Administrações Públicas

- Salienta-se, no apuramento previsional do défice das Administrações Públicas, a aplicação da Lei de Enquadramento Orçamental (LEO) mitigar as diferentes óticas do seu apuramento (Contabilidade Pública – ótica de caixa: recebimentos e pagamentos e Contabilidade Nacional - ótica de compromissos).
- No essencial, a situação financeira das Administrações Públicas prevê os seguintes parâmetros:
 - Saldo global, na ótica da Contabilidade Nacional (défice) de 2013 de 7 493,9 M€ (8 344,4 M€ em 2012 e 8 314,4 M€ em 2011);
 - Défice (na ótica da Contabilidade Nacional) de 5,0 % do PIB para 2013 (4,4% em 2011 e 9,8% em 2010) (o limite inicialmente previsto pelo PAEF era de 3 % de défice para 2013);

- Saldo global para Administração Local (na ótica da Contabilidade Nacional) de 713,8 M€ (positivo) para 2013 e de 374,1 M€ em 2012 (estimativa); Na ótica da Contabilidade Pública, os saldos globais da Administração Global são praticamente idênticos (374,1 M€ em 2012 (estimativa) e 714,0 M€ para 2013);
- Em termos de Contabilidade Pública, a variação dos grandes agregados do OE é a seguinte:
 - Aumento da Receita Efetiva em 2,25 %;
 - Aumento da Receita Fiscal de 2012 para 2013 em 10,18 % (21,6% do PIB de 2013, contra 19,6 % em 2012);
 - Redução da Despesa Fiscal (isenções tributárias, deduções à coleta, taxa preferenciais, etc.) em 6,1 % (relativamente a 2012) para as Administrações Públicas e de 15 % para o IMI e 0 % para o IMT. No entanto a Despesa Fiscal com o IUC irá ser agravada em 10,2 %, devido ao apoio aos deficientes;
 - Redução da Despesa Efetiva em 1,53 %, mas ainda com saldo global negativo de 6,274 M€, ou seja, 4,2 % do PIB;
 - Aumento das despesas com pessoal em 5,1 %, de 2012 para 2013, por reposição do subsídio de Natal e contribuições para a C.G.A. e S.S.;
 - Agravamento dos “juros e outros encargos” em 316,1 M€, ou seja, 4,5%, face a 2012, totalizando 7 276,3 M€ devido ao aumento do saldo da dívida pública, que anula a redução da taxa de juro implícita.
 - Redução da Despesa de Capital em 821,2 M€, ou seja, - 31,7 % face a 2012;
 - Saldo primário positivo de 1 445,2 M€ (face a 261,5 M€ em 2012);
- No âmbito da despesa por transferências do subsector “Estado”, prevê-se uma quase manutenção (relativamente a 2012) das transferências para a Administração Local, nos seguintes valores:
 - Transferências correntes: 0,7 % (+ 331,3 M€)
 - Transferências de capital: - 0,7 % (- 338,5 M€) (Nota GPC: Diferença negativa de 7,2 M€ não explicada no OE/013);
 - Transferências Totais: 2 509 M€, dos quais 2 076,6 M€ ao abrigo da Lei Finanças Locais.

Estas alterações entre transferências têm por base a LEO, visando concretizar o compromisso definido no Memorando de Entendimento (Memorandum of Understanding) assegurando o contributo para a consolidação orçamental. Recorde-se que no âmbito da Lei das Finanças Locais, a repartição das transferências do Orçamento do Estado é de 60% por transferências correntes e de 40% por transferências de capital. A alteração da repartição no OE é justificada pelas “... verbas transferidas a título do Fundo de Estabilidade Financeira” (da PL OE/013).

2.1.6. Administração Local (e Regional)

- O Orçamento do Estado prevê para este subsetor um saldo global positivo de 574 M€, conforme gráfico seguinte:

Gráfico - Saldos orçamentais da Administração Regional e Local (M€)

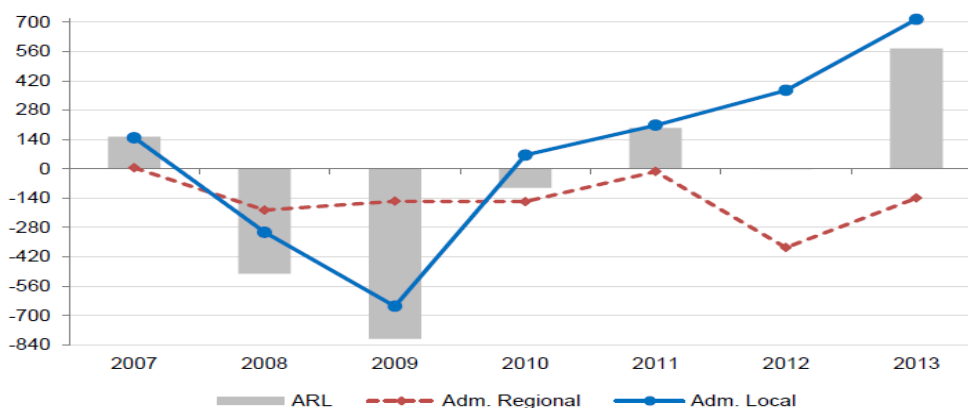

Fonte: Ministério das Finanças (Relatório do Orçamento do Estado 2013)

Nota: A Administração Local engloba a execução orçamental dos Açores e da Madeira.

Deste gráfico, salienta-se os saldos globais positivos da Administração Local, desde 2010 e sempre crescentes.

- A Administração Local terá, em 2012, um saldo global ainda mais positivo (374 M€) que em 2011 (208 M€) devido à diminuição da Despesa, que mais que compensa o decréscimo da Receita, em especial as transferências do OE e do IMT e, do lado da Despesa, essencialmente devido a despesa com pessoal (quebra média de 9,7 %) e esperada para 2013 de - 3,8 %.
- O quadro de previsões é o seguinte:

Quadro - Receitas e Despesas da Administração Local

	Milhões de Euros			% do PIB			Taxa de Variação (%)	
	2011	2012	2013	2011	2012	2013	2012	2013
Receita Efetiva	7.879	7.733	7.863	4,6	4,6	4,7	-1,9	1,7
Receita Fiscal	2.624	2.535	2.876	1,5	1,5	1,7	-3,4	13,4
da qual: Receita de IRS	377	391	392	0,2	0,2	0,2	3,9	0,1
Transferências	3.477	3.619	3.389	2,0	2,2	2,0	4,1	-6,4
das quais:								
OE- Lei Finanças Locais	2.208	2.077	2.077	1,3	1,2	1,2	-5,9	0,0
Outras Transf. das Adm. Públicas	524	672	550	0,3	0,4	0,3	28,3	-18,2
Resto do Mundo	701	565	457	0,4	0,3	0,3	-19,4	-19,1
Outra Receita	1.778	1.579	1.598	1,0	0,9	1,0	-11,2	1,2
Despesa Efetiva	7.671	7.359	7.149	4,5	4,4	4,3	-4,1	-2,9
Despesa Corrente	5.500	5.279	5.169	3,2	3,2	3,1	-4,0	-2,1
Despesas com Pessoal	2.603	2.350	2.260	1,5	1,4	1,4	-9,7	-3,8
Outra Despesa Corrente	2.897	2.929	2.909	1,7	1,8	1,7	1,1	-0,7
Despesa de Capital	2.171	2.080	1.980	1,3	1,3	1,2	-4,2	-4,8
Saldo global	208	374	714	0,1	0,2	0,4		
Saldo Primário	350	534	874	0,2	0,3	0,5		

Nota: A partir de 2012 o universo da Administração Local inclui não apenas as freguesias, mas outras entidades do setor local.

Fonte: Ministério das Finanças (Relatório do Orçamento do Estado 2013)

- Deste quadro ressalta o saldo global esperado para 2013, positivo de 714 M€ (374 M€ em 2012) e o Saldo Primário positivo de 874 M€ (534 M€ em 2012);
- Prevê-se, para a Administração Local, um acréscimo para o IMI (derivado da eliminação das isenções) e da reavaliação do património imobiliário (acrécimo global do valor patrimonial tributário) e manutenção das transferências provenientes do Orçamento do Estado;
- A evolução gráfica dos últimos anos e previsão para 2013 será a seguinte:

Gráfico - Receitas da Administração Local em % do PIB

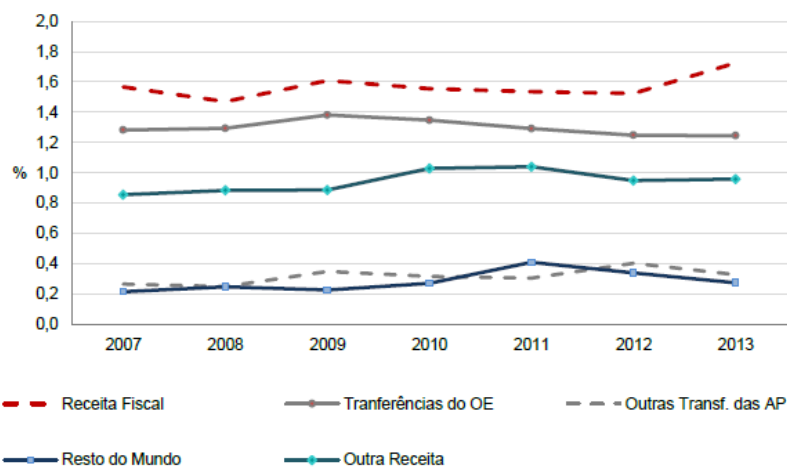

Fonte: Ministério das Finanças (Relatório do Orçamento do Estado 2013)

Gráfico - Despesas da Administração Local em % do PIB

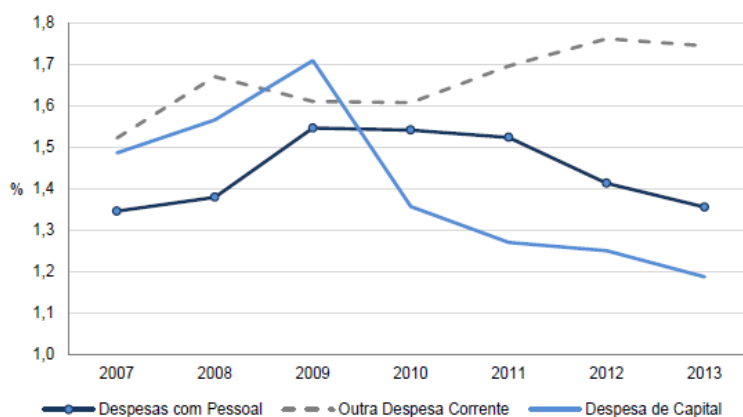

Fonte: Ministério das Finanças (Relatório do Orçamento do Estado 2013)

- Destaque-se, no âmbito do orçamento da Segurança Social, que toda a ação social resultará da execução do Programa de Emergência Social, que se baseia em 5 eixos:
 - Resposta a famílias confrontadas com situação de pobreza;
 - Apoio a idosos com rendimentos degradados e consumos de saúde elevados;
 - Inclusão de pessoas com deficiências;
 - Reconhecimento e promoção de voluntariado;
 - Fortalecimento da relação com instituições da sociedade civil.

Transferências financeiras entre Portugal e a União Europeia (UE), para 2013

- No âmbito das transferências financeiras entre Portugal e a União Europeia prevê-se um saldo global positivo de 4 637,2 M€, menor que o de 2012 (5 165,5 M€).
- O quadro resumo das transferências é o seguinte:

Quadro – Transferências financeiras entre Portugal e a UE

M€

	2010	2011	2012 (E)	2013 (P)
1. Transferências de Portugal para a U.E	1.802,0	1.745,6	1.646,0	1.513,3
Direitos Aduaneiros e Agrícolas	134,3	127,1	117,1	116,4
Recursos Próprios IVA	276,3	299,9	234,9	234,5
Recursos Próprios RNB	1.349,4	1.217,1	1.187,1	1.071,1
Recursos Próprios com base no RNB Suécia/Holanda	10,8	10,8	10,5	10,6
Compensação ao Reino Unido	77,5	85,7	77,8	83,8
Diversos	0,4	12,4	32,5	3,3
Restituições e Reembolsos	-46,7	-7,4	-13,9	-6,4
2. Transferências da U.E para Portugal	4.194,8	4.509,3	6.802,5	6.150,5
FEOGA - Garantia/FEAGA	737,4	768,3	741,3	843,3
FEDER	1.510,4	1.805,0	2.819,5	2.108,8
FSE	910,2	1.150,7	1.722,9	1.757,6
FEOGA Orientação	1,8	35,5	55,1	0,0
FEADER	456,0	487,4	637,3	619,4
IFOP	3,4	0,0	5,6	0,0
FEP	29,9	19,2	26,5	32,7
Fundo de Coesão	474,7	161,0	784,5	779,3
Diversos	71,0	82,2	9,9	9,4
Saldo Global (2-1)	2.392,8	2.763,7	5.156,5	4.637,2

Fonte: DGO, IGCP DGAIEC, IFDR, IGFSE e IFAP (Relatório do Orçamento do Estado 2013)

2.1.7. Dívida Direta do Estado

- A atual situação expressa no relatório do OE para 2013 revela a seguinte evolução:

Quadro - Estrutura da dívida direta do Estado

M€

Instrumentos	2011		2012E	
	Montante	%	Montante	%
OT - taxa fixa	103.940	59,4	93.626	47,7
Certificados do Tesouro	1.308	0,7	1.407	0,7
Certificados de Aforro	11.384	6,5	9.472	4,8
Dívida de curto prazo em euros	17.000	9,7	24.253	12,4
Da qual: Bilhetes do Tesouro	12.461	7,1	17.032	8,7
Outra dívida em euros ⁽¹⁾	3.295	1,9	2.264	1,2
Dívida em moedas não euro ⁽¹⁾	2.106	1,2	1.677	0,9
Programa de Assistência Económica e Financeira	35.862	20,5	63.447	32,3
TOTAL	174.895	100,0	196.146	100,0

⁽¹⁾ Ao abrigo do Programa de Ajustamento Económico e Financeiro (PAEF).

Fonte: Relatório do Orçamento do Estado 2013

- Verifica-se, pelo quadro que a dívida direta do Estado deverá situar-se em 2012, em 196 146 M€ (acréscimo de cerca 21 300 M€ para 2011);
 - Destaque-se o peso da dívida pelo PAEF (32,3 % do total) e as Obrigações do Tesouro (47,7 %);
- Registe-se, a respeito do endividamento, que segundo o último boletim da execução orçamental publicado pela Direção-Geral do Orçamento de outubro de 2012, o setor da Administração Local tinha de pagamentos em atraso (dívida por pagar há mais de 90 dias) o montante de 1 480 M€, o que representava cerca de 39 % das Administrações Públicas.

2.1.8. Investimento Regionalizado

- O Orçamento de Estado para 2013 prevê a seguinte distribuição dos investimentos por região, na ótica das NUT I e II

Quadro - Projetos regionalizados do OE

NUTS I e II	Orçamento Ajustado de 2013	
	M€	Estrutura %
Continente	3.289	89,0
Norte	875	23,7
Centro	307	8,3
Lisboa e Vale do Tejo	250	6,8
Alentejo	257	6,9
Algarve	81	2,2
Várias Nuts II do Continente	1.519	41,1
Açores	6	0,2
Madeira	0	0,0
Várias NUTS I do País	389	10,5
Estrangeiro	13	0,3
Despesa Total excluindo transf. do OE p/ SFA's	3.697	100,0

Fonte: Ministério das Finanças (Relatório do Orçamento do Estado 2013)

- No âmbito desta regionalização de investimentos para 2013, verifica-se que o “Centro” absorve 307 M€, o que representa 8,3 %, destacando-se a região “Norte”, com 23,7 % (875 M€, dos quais 398 M€ são do Metro do Porto).
- Comparativamente ao Orçamento do Estado de 2012 a região Centro reduz 68 M€.

2.1.9. Algumas medidas de política previstas no OE no âmbito dos diversos ministérios

No essencial e com principal reflexo nas autarquias locais, destacam-se as seguintes medidas previstas no Orçamento do Estado:

- Administração Local:
 - Será dada prioridade ao aprofundamento das políticas de território virado para o empreendedorismo de base local e para a inovação social. Também se prevê que 2013 seja um ano de implementação de um novo paradigma na Administração Local tendo em consideração os diplomas legais aprovados e ainda a aprovar em 2012 (reorganização Administrativa Territorial Autárquica, Atividade Empresarial Local, Estatuto do Pessoal Dirigente, regime Jurídico das Autarquias Locais e Estatuto das Entidades Intermunicipais). Far-se-á, ainda, a

revisão da Lei das Finanças Locais, bem como se intensificará o acompanhamento da Lei dos Compromissos e dos Pagamento em Atrasos e do PAEL.

- Modernização Administrativa:
 - Foco num único programa com projetos estruturantes e de forte impacto económico (Balcão do Empreendedor; Sistema da Indústria Responsável) e, ainda a manutenção da redução de custos com as TIC.
- Desporto e Juventude:
 - Desenvolver o desporto e generalizar a sua prática, em parceria com as autarquias;
 - Prosseguir os trabalhos de caracterização do parque desportivo nacional (Carta Desportiva Nacional);
 - Apoiar o desporto de Alto Rendimento e melhoria das estruturas de apoios;
 - Programa Impulso Jovem;
 - Voluntariado Jovem;
 - Promoção do associativismo juvenil e estudantil.
- Igualdade de Género:
 - Será dada particular incidência nas medidas destinadas à territorialização das políticas de igualdade de género a nível municipal;
- Cultura:
 - Valorização do Património Cultural (como desígnio nacional), criando uma rede nacional de Rotas do Património;
- Finanças e Administração Pública:
 - Revisão dos modelos de governação das Administrações Públicas (regras de seleção e recrutamento de cargos de direção superior);
 - Nova Lei-Quadro das Fundações;
 - Congelamento nominal das remunerações;
 - Redução em 2 % dos efetivos nas Administrações Públicas;
 - Redução do n.º de contratos a termo resolutivo e das horas extraordinárias (entre outras reduções);
 - Fixação da idade de 65 anos para aposentação dos subscritores da C.G.A.;
 - Alterações nos impostos Diretos e Indiretos (já atrás referidos).
- Segurança Interna:
 - Requalificar as infraestruturas e equipamento da Administração Interna, privilegiando a reafetação de património e uma maior participação da Administração Local;
 - Desenvolver o Sistema de Proteção Civil, com o dispositivo disponível para as corporações de bombeiros;

- Justiça:
 - Criação de regras simplificadoras de harmonização dos dados cadastrais, das inscrições matriciais, dos títulos de registo de modo a diminuir de forma mais célebre, a demarcação e titularidade dos prédios;
- Economia e Emprego (Desenvolvimento Regional):
 - Promoção do potencial económico das chamadas “Zonas de baixa densidade” (estímulos à atração de investimentos ao empreendedorismo local, à criação de microempresas e auto emprego, marketing de produtos e competências distintas dos territórios e a redes e estratégias coletivas de desenvolvimento;
 - Política energética: reforço das medidas de eficiência no setor residencial, transportes e iluminação pública;
 - Turismo: Será lançado o novo modelo de organização regional do Turismo;
- Solidariedade e Segurança Social:
 - Dar continuidade ao mercado social de arrendamento, promovendo a utilização de casas a preços inferiores aos do mercado livre.

2.1.10. Reforma do processo orçamental

- Com as profundas alterações à LEO (6.ª alteração publicada pela Lei n.º 52/2011, de 13 de outubro, à Lei 91/2001, de 20 de agosto), foi determinada a apresentação da estratégia e dos procedimentos para a reforma do processo orçamental até 2015 (recorde-se, a este respeito as atuais fragilidades do processo orçamental português, segundo o Relatório do Grupo de Trabalho para a Revisão da LEO, julho de 2010, em especial a base em fluxos de caixa, a anualidade, a ausência de resultados a alcançar, o detalhe da prestação de contas baseado na legalidade e regularidade da despesa, a ausência de um quadro orçamental plurianual e, ainda, de um sistema contabilístico completo e a informação crítica para avaliação de desempenho). A revisão da LEO, assenta em:
 - Regras Orçamentais;
 - Quadros de Orçamentação Plurianual;
 - Orçamento por Programas;
 - Contabilidade Patrimonial;
 - Instituições Orçamentais Independentes.
- O Quadro Plurianual de Programação Orçamental do OE para o período 2013-2016, aprovado pela 1.ª vez pela Assembleia da República, em abril de 2012, foi o primeiro passo para o planeamento

de médio prazo das finanças públicas, onde foram fixados os limites da despesa financiada por receitas gerais do OE;

- Quanto aos 308 municípios, o POCAL permite a recolha de dados orçamentais e patrimoniais, em base mensal, trimestral ou anual;
- No âmbito da disciplina orçamental, foi já dada prioridade aos mecanismos de controlo da despesa, através da LCPA e respetiva regulamentação;
- Está prevista a apresentação de uma proposta de revisão da Lei das Finanças Locais, com o objetivo de a adaptar aos princípios e regras estabelecidos pela nova LEO (que inclui novos mecanismos de responsabilização política dos decisores financeiros). Em particular a LFL tem de passar a refletir o novo perímetro do respetivo subsetor, o enquadramento plurianual, a disciplina na assunção de compromissos e os limites introduzidos ao saldo das administrações públicas e, ainda, à revisão dos limites de endividamento e dos procedimentos orçamentais.
- Em outubro de 2012, o Ministério das Finanças lançou o projeto “Criação das bases institucionais para a sustentabilidade das finanças públicas”, que envolve, entre outras vertentes, a Vertente 1 – Enquadramento legislativo e procedimentos orçamentais, que é, no essencial, um Plano de Ação para a Reforma Orçamental (rever a LEO; rever a LFL e a LFR; novos procedimentos plurianuais; novo modelo de gestão dos fundos europeus; novo modelo de prestação de contas), adaptando o Pacto Orçamental Europeu (Diretiva 2011/85/EU do Conselho de 8 de novembro de 2011);
- Alguns dos temas identificados para a revisão da lei das Finanças Locais:
 - Implicações com a LEO e o Tratado (Pacto) Orçamental da União Europeia;
 - Coordenação entre a Administração Central e a Administração Local no domínio orçamental;
 - Sustentabilidade das Finanças Locais (Regras Orçamentais e Limites ao Endividamento);
 - Saneamento, reequilíbrio e recuperação financeira obrigatória;
 - Sistema de deteção precoce de desvios;
 - Informação e prestação de contas;
 - Transferências e compensação do IMI;
 - Alocação de verbas das transferências do OE para as Associações de Municípios e CIM.

2.1.11. A Administração Local no OE

- Globalmente, para a Administração Local, O Orçamento do Estado para 2013 prevê em valores, relativamente a 2012 e à execução de 2011, o seguinte:

Quadro - Despesa do Estado por agregado da Lei das Finanças Locais (LFL)

Agregado	2011	2012	2013	Tx. Variação	
				2012/2011	2013/2011
Ao abrigo da LFL	2 397,86	2 284,03	2 284,03	-4,75%	0,00%

Fonte: OE 2013 (mapas XIX), 2012 e 2011

Por este quadro, verifica-se a manutenção das transferências do OE para as autarquias em 2013, relativamente a 2012.

No entanto e segundo Resolução do Conselho Geral da ANMP sobre a proposta de Lei do OE 2013 (parecer de 23.10.2012), concluiu-se o seguinte:

- Acréscimo do superávit da Administração Local;
- Divergência entre o crescimento dos impostos do Estado e as receitas municipais com origem no OE (peso das transferências para as A.L. é sucessivamente menor face ao crescimento do IRS+IRC+IVA), tornando as receitas de 2013 equivalentes às de 2005;
- Imposição de endividamento nulo;
- Forte redução do IMT e Derrama;
- Retenção de verbas municipais para o Serviço Nacional de Saúde, sem haver correspondência com as efetivas despesas de saúde dos trabalhadores da administração local;
- Dívidas de diversos ministérios aos municípios, por contratos-programa não cumpridos;
- Cerca de 200 M€ de encargos assumidos pelos municípios com despesas de proteção civil, sem os correspondentes meios do OE;

2.1.12 Transferências para o Município de Coimbra e medidas de política específicas para as autarquias

No âmbito das transferências específicas para o Município de Coimbra estão previstas as seguintes:

Quadro - Transferências do Orçamento do Estado de 2013 para o Município de Coimbra

	Unid.:€
FEF Corrente	3.799.876
FEF Capital	949.969
Total FEF	4.749.845
Fundo Social Munic.	1.109.167
Total FEF + FSM	5.859.012
Partic. Nos Impostos do Estado - IRS	11.118.915
Total Geral	16.977.927

Relativamente a 2012 a situação passou a ser a seguinte:

Quadro - Comparativo das transferências do OE para o Município de Coimbra

Valores em euros

Agregado	2011	2012	% Variação para 2011	2013	% Variação 2013 para 2012
FEF Corrente	3.508.805	2.853.409	-18,68%	3.799.876	33,17%
FEF Capital	2.339.204	1.902.272	-18,68%	949.969	-50,06%
1. Total FEF	5.848.009	4.755.681	-18,68%	4.749.845	-0,12%
F. Social Municipal (FSM)	1.364.761	1.109.842	-18,68%	1.109.167	-0,06%
2. Total FEF + FSM	7.212.770	5.865.523	-18,68%	5.859.012	-0,11%
Part. nos Impostos do Estado - IRS (5%)	10.657.722	11.118.915	4,33%	11.118.915	0,00%
3. Total Geral	17.870.492	16.984.438	-4,96%	16.977.927	-0,04%

Fonte: OE 2011 , 2012 e 2013

De notar que os critérios de repartição entre “FEF Corrente” e “FEF de Capital” sofreram uma redistribuição entre os dois agregados para o ano de 2013, passando o FEF corrente a ter um peso de 80 %, quando em 2012 tinha um peso de 60%.

Verifica-se, pelo quadro, que o município de Coimbra registará uma ligeira redução de 0,04% no total das transferências entre o Orçamento de 2013 e 2012 (- 6.511 €).

De referir que quanto ao Fundo Social Municipal, este fundo cobre um largo conjunto das despesas relativas a atribuições e competências dos municípios, despesas associadas a funções sociais, nomeadamente educação, saúde e ação social.

Para este amplo conjunto de atribuições e competências cofinanciadas pelo FSM (previsto no art. 24.º da Lei das Finanças Locais – L.F.L.) regista-se, para 2013, uma manutenção da transferência relativamente a 2012).

Quanto às transferências para as freguesias, verifica-se que o Orçamento do Estado para 2013 prevê a manutenção das mesmas, sendo o Fundo de Financiamento das Freguesias de 184.038.450 € no OE 2013. Deste montante está prevista a transferência de 1.598.508 € para as freguesias do Município de Coimbra, igual ao montante previsto no OE 2012.

2.1.13 Outras situações previstas na proposta de Lei do OE 2013, com efeito nas Autarquias Locais

Destacam-se, a seguir, algumas das situações previstas na PL OE/013, com reflexo nas autarquias locais:

- Os imóveis propriedade das assembleias distritais passam a integrar o património do Estado;
- O IGFSS, I.P. e o IHRU, I.P., podem transferir património habitacional para os municípios (e outras instituições), por acordos de transferência;
- As transferências para fundações vão exigir o parecer prévio vinculativo do membro do governo responsável pela área das finanças (caso haja incumprimento, haverá dedução nas transferências para a autarquia local);
- Manutenção da redução remuneratória (em várias percentagens, consoante a remuneração) ilíquida mensal superior a 1 500 €, mas com entrega das quantias correspondentes às reduções remuneratórias nos cofres do Estado;
- A idade de aposentação e o tempo de serviço, no âmbito do Estatuto da Aposentação, passam a ser de 65 anos e 15 anos, respetivamente;
- O Fundo de Regularização Municipal, que no OE de 2012 se destinava apenas a cobertura de dívidas vencidas com mais de 90 dias, no OE para 2013 vai destinar-se a todas as dívidas vencidas, independentemente do prazo de maturidade (incluindo empréstimos de médio e longo prazo);
- As autarquias locais com dívidas vencidas às entidades gestora de sistemas multimunicipais de abastecimento de água, saneamento ou resíduos urbanos (e não incluídas no PAEL) têm de apresentar, no prazo de 60 dias, um plano de regularização com vista a estabelecer um acordo de pagamentos;

- Em 2013 o Governo tem autorização para transferir para todos os municípios as dotações inscritas no Ministério da Educação e Ciência, referentes a:
 - Componente de apoio à família (fornecimento de refeições e prolongamento de horários pré-escolar);
 - Ação Social Escolar do 2.º e 3.º do CEB.
- Em 2013 o Governo tem autorização para transferir para os municípios as dotações inscritas no orçamento do MSSS referentes a competências a descentralizar no domínio da ação social direta;
- É inscrita uma dotação de 3 M€ para a conclusão de projetos em curso no âmbito de auxílios financeiros e cooperação técnica e financeira;
- É retido 0,1 % do FEF como receita da DGAL;
- Prevê-se a transferência para os municípios da titularidade do direito de propriedade dos prédios afetos às escolas que se encontram sob gestão municipal;
- Prevê-se que as taxas contributivas dos trabalhadores em funções públicas sejam revistas. Assim, a taxa de cada empregador passa de 22,3 % para 23,75 % (acréscimo de 1,45 pontos percentuais). Para pessoal “nomeado”, a taxa do empregador passa de 28,2 % para 29,6 % (os trabalhadores mantêm, em ambas as situações a TSU de 11 %);
- Mantêm-se a exigência das autarquias locais transferirem para o Serviço Nacional de Saúde, a retenção nas transferências do OE, que terá como referência o valor retido em 2012;
- Ficam isentos de fiscalização pelo Tribunal de Contas os atos e os contratos cujo montante não excede o valor de 350 000 euros;
- Prevê-se que os municípios, após deliberação da Assembleia Municipal, possam deliberar uma redução de 50 % da taxa que vigora no ano a que respeita o IMI a aplicar aos prédios classificados como de interesse público, de valor municipal ou patrimonial cultural.

2.1.14 Regime de endividamento municipal

- No âmbito do endividamento municipal, estabelece-se o seguinte:
 - Até final de 2013, as autarquias (e outras entidades do SAL), reduzem, no mínimo, 10 % do endividamento (incluindo pagamentos em atraso com mais de 90 dias, registados no SIIAL), em setembro de 2012).
 - À redução referida de 10 %, acresce 3,5 % das Remunerações Certas e Permanentes do ano de 2011 e do subsídio de férias de 2012;
 - É mantida (para 2013) uma redução intermédia, em junho, de 5 % do “endividamento, incluindo pagamentos em atraso com mais de 90 dias”, da situação em dezembro de 2012;

- Prevê-se que o aumento da receita de IMI seja obrigatoriamente utilizado na redução do “endividamento de médio e longo prazo”;
- No caso de incumprimento, haverá lugar a redução das transferências do OE, até 20 % da redução em falta;
- Determina-se, também, que o limite de endividamento líquido de cada Município para 2013, deverá ser o menor dos valores de: limite de endividamento líquido de 2012; ou limite estabelecido no n.º 1 do art. 37º da Lei das Finanças Locais (125 % das receitas de impostos diretos + participações do município do FEF + participação no IRS + Derrama + participação no S.E.L. do ano anterior);
- A contração de empréstimos de médio e longo prazo, continua limitada ao rateio das amortizações efetuadas pelos municípios no ano de 2011 (proporcional à capacidade de endividamento disponível). Esta situação é idêntica à prevista no OE 2012;
- Prevêem-se excecionamentos aos contratos do empréstimo (a autorizar pelo membro do Governo) em situações fundamentadas, designadamente QREN, Reabilitação Urbana, aquisição de fogos financiados pelo IHRU, I.P. e “Empréstimo-Quadro BEI”.

3. QREN e outras participações

O Quadro de Referência Estratégico Nacional (QREN) para o período 2007 – 2013, com uma dotação de Fundos para o País de cerca de 21 412 milhões de euros, dos quais o Programa Operacional Regional do Centro (PO Centro) com cerca de 1 702 milhões de euros FEDER (7,94%), tem cinco domínios fundamentais para contribuir para o crescimento da economia e do emprego, de forma sustentável:

- Promover a qualificação dos portugueses;
- Promover o crescimento sustentado;
- Garantir a coesão social;
- Qualificar o território e as cidades;
- Assegurar a eficiência da governação;

A estrutura de repartição dos Fundos Estruturais assenta, no essencial, em três Programas Operacionais (P.O.) Temáticos (P.O. Potencial Humano; P.O. Valorização do Território; e P.O. Fatores de Competitividade) e em Programas Operacionais Regionais, no caso da Região Centro, pelo P.O. Centro. O P.O. Centro estrutura-se, por sua vez, em vários Eixos, designadamente os seguintes, após a reprogramação aprovada em 15.12.2012 (anteriormente existiam seis Eixos):

- Eixo 1: Competitividade, Inovação e Conhecimento;
- Eixo 2: Valorização do Espaço Regional;
- Eixo 3: Coesão Local e Urbana;
- Eixo 4: Assistência técnica;

Os eixos 2,3 e 4 têm uma taxa de cofinanciamento FEDER de 85 %, enquanto o Eixo 1 é de 75 %.

Ainda no âmbito do QREN, destacam-se os Programas de Cooperação Territorial Europeia (vertentes de cooperação transfronteiriça, transnacional e inter-regional). Fora do âmbito do QREN, ainda existe o Fundo Europeu de Desenvolvimento Rural (FEADER), regulamentado através do Programa de Desenvolvimento Rural (PRODER) e o Fundo Europeu das Pescas (FEP).

Para além destas linhas de financiamento é de referir ainda as linhas do 7.º Programa Quadro – FP7 (para a investigação e o desenvolvimento) e as diversas Iniciativas e Programas Comunitários provenientes do orçamento geral da União Europeia, em que o município de Coimbra está envolvido com diversas candidaturas e projetos aprovados.

Segundo os mais recentes dados disponibilizados (final de setembro 2012), mais de 78% das verbas do QREN estavam já comprometidas para financiamento de projetos aprovados havendo já alguns eixos em overbooking.

Até final de setembro 2012, os fundos do QREN (total do país), tinham atingido 50,6 % de taxa de execução da totalidade prevista executar até final de 2015, correspondendo a 10,8 mil M€ de volume de fundos validados, refletindo o mecanismo “top-up” das taxas de cofinanciamento para 85 % e adiantamentos até ao limite de 95 % na maioria dos Eixos. Os gráficos seguintes resumem a execução do QREN até setembro 2012 a nível nacional:

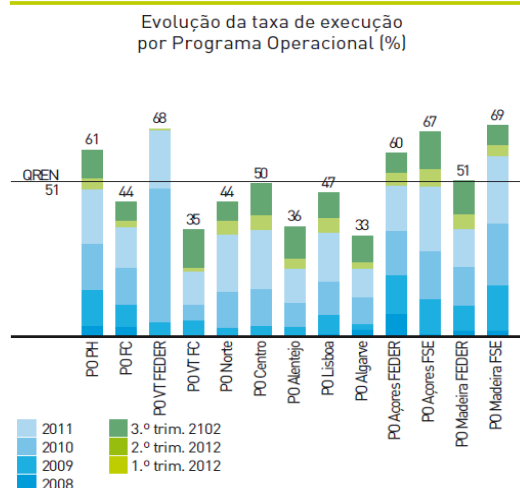
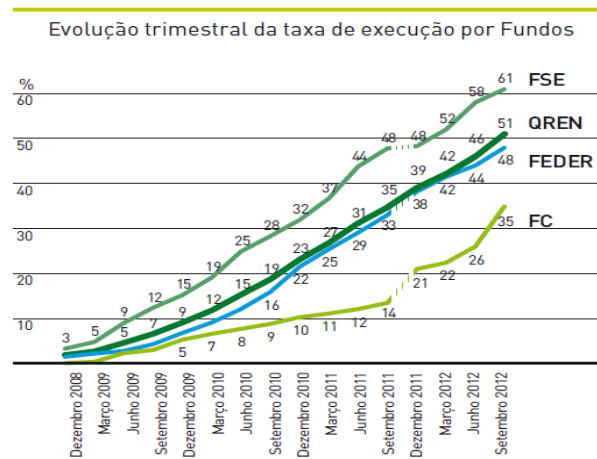

Fonte: Boletim Informativo n.º 17, Comissão Técnica de Coordenação do QREN.

No âmbito do QREN, as GOP do município de Coimbra, incluem um conjunto de projetos passíveis de candidatura (que aguardam a abertura de avisos de concurso), para além dos projetos aprovados e

outros em fase de apreciação e decisão pelas respetivas autoridades de gestão dos PO anteriormente referidos e que, por isso, constituem projetos da maior importância para o desenvolvimento sustentado do município e até dos municípios envolventes, considerando as redes e parcerias para a execução de projetos de interesse comum.

Deste modo, 2013 continuará a ser um ano importante no fecho de operações, mas também no processo de instrução de candidaturas e respetiva aprovação e, essencialmente quanto à execução dos projetos cofinanciados (com destaque para o “Convento de S. Francisco”), de modo a garantir fontes de financiamento externas e consequente execução dos projetos, sendo, no entanto, de salientar a maior seletividade e maturidade exigida para as candidaturas, considerando os possíveis valores FEDER não executados nos diversos Eixos e que deverão motivar novas aberturas de avisos de Concurso.

No respeitante ao município de Coimbra, o QREN apresenta uma importância decisiva nas perspetivas de cofinanciamento do investimento municipal e de outras despesas de desenvolvimento definidas nas GOP para 2013.

Assim, e destacando os principais projetos aprovados e em vias de aprovação pelo QREN, é de referir o processo (Contrato de Subvenção Global) da contratualização do Programa Operacional Regional do Centro com a Comunidade Intermunicipal do Baixo Mondego (CIM-BM), que incluem os municípios de Cantanhede, Coimbra, Condeixa-a-Nova, Figueira da Foz, Mealhada, Mira, Montemor-o-Velho, Mortágua, Penacova e Soure para o período 2007/2013 e que foi objeto de contratação com a Autoridade de Gestão do P.O. Regional do Centro (Mais Centro) em 16.12.2008 e posteriormente objeto de alteração contratual, onde atualmente os cofinanciamentos das participações aprovadas para o município de Coimbra no âmbito do PO Regional do Centro pela Subvenção Global gerida pela CIM-BM, ascendem a cerca de 13,26 M€.

No total dos projetos QREN, envolvendo os Programas Operacionais Temáticos (Valorização do Território e Recursos Humanos), o município de Coimbra tem quanto às participações aprovadas, mais de 34,39 milhões de euros, considerando os projetos das A.C.-Águas de Coimbra, E.E.M.. Se consideramos os projetos da Coimbra Inovação Parque, esse total sobe para 41,95 M€.

Para além das participações comunitárias, existe um conjunto de projetos participados através do Orçamento do Estado e outras entidades públicas, nacionais e projetos europeus cujas participações aprovadas ascendem a cerca de 3,4 M€. Acresce, nos quadros seguintes, um conjunto de candidaturas já submetidas e em fase de aprovação, cujas participações propostas ultrapassam os 5,3 milhões de euros.

Os quadros seguintes resumem a atual situação (no final de novembro de 2012) quanto a projetos aprovados e a respetiva execução, incluindo os projetos das AC – Águas de Coimbra, E.E.M.:

Quadro – QREN (2007-2013) e Outros Projetos Comunitários
Situação em novembro de 2012

Programa/Projecto	Valores Aprovados Elegíveis (última situação)			Valores Realizados Elegíveis (com os pedidos de pagamento)			
	Investimento	Comparticipação	Taxa	Investimento Faturado	Tx. exec.	Compartic. Recebida	Tx Rec.
	Total	Total					
QREN							
Programa Operacional Potencial Humano (POPH)							
Eixo 3 - Tipologia 3.4							
Qualificação dos Profissionais da Administração Pública Local	98.144,09	77.612,35	79,08%	98.144,09	100%	77.612,35	100%
Qualificação dos Profissionais da Administração Pública Local	159.233,94	125.922,20	79,08%	0,00	0%	0,00	0%
Eixo 5 - Tipologia 5.2.2							
Estágios Profissionais da Administração Pública Local - candidatura 2008	68.452,70	47.916,89	70%	68.452,70	100%	47.916,89	100%
Estágios Profissionais na Administração Pública Local - candidatura 2009	71.893,44	50.325,41	70%	71.893,44	100%	50.325,41	100%
Estágios Profissionais na Administração Pública Local - candidatura 2011	61.071,06	42.749,74	70%	61.071,06	100%	42.749,74	100%
Eixo 6 - Tipologia 6.1							
Formação para a Inclusão	41.941,45	30.051,05	72%	41.941,45	100%	30.051,42	100%
Eixo 6 - Tipologia 6.5							
Plano Sectorial de Promoção da Acessibilidade (Acções de Investigação, Sensibilização e Promoção de Boas Práticas)	142.792,70	102.310,97	72%	142.792,70	100%	102.310,97	100%
Plano Local de Promoção da Acessibilidade/Programa Rampa	148.000,00	106.042,00	72%	25.685,58	17%	23.052,05	22%
TOTAL POPH	791.529,38	582.930,61		509.981,02	64,43%	374.018,83	64,16%
Programa Operacional Valorização do Território (POVT)							
Eixo 2 - Sistemas Ambientais e de Prevenção, Gestão e Monitorização de Riscos							
RE: Prevenção de Riscos Naturais e Tecnológicos - Acções Materiais							
Prevenção de Riscos Florestais em Coimbra (VFCL)	130.000,00	110.500,00	85%	0,00	0%	0,00	0%
Prevenção de Riscos Urbanos em Coimbra (VUCI)	197.200,00	167.620,00	85%	0,00	0%	0,00	0%
Eixo 5 - Infraestruturas e Equipamentos para a Valorização Territorial e o Desenvolvimento Urbano							
RE: Rede de Equip^{ts} Estruturantes do Sistema Urbano Nacional							
Centro de Convenções e Espaço Cultural do Convento S. Francisco	22.203.849,24	15.542.694,47	70%	11.021.105,28	50%	5.553.117,77	36%
RE: Acções Inovadoras para o Desenvolvimento Urbano							
Sistema de VideoVigilância Parcial do Centro Histórico	238.806,59	167.164,61	70%	124.545,99	52%	86.294,26	52%
TOTAL POVT	22.769.855,83	15.987.979,08	70%	11.145.651,27	49%	5.639.412,03	35,27%

Quadro – QREN (2007-2013) e Outros Projetos Comunitários
Situação em novembro de 2012

continuação

Programa/Projecto	Valores Aprovados Elegíveis (última situação)			Valores Realizados Elegíveis (com os pedidos de pagamento)			
	Investimento	Com participação	Taxa	Investimento Faturado	Tx. exec.	Compartic. Recebida	Tx Rec.
	Total	Total					
QREN							
Programa Operacional da Região Centro (Mais Centro)							
Exo 1 - RE: Economia Digital e Sociedade do Conhecimento							
Tecnologias de Informação e Comunicação na Escola	149.160,00	126.786,00	85%	54.153,00	36%	47.519,87	37%
Exo 3 - RE: Reabilitação Urbana							
Cidade Univer(s)idade, Regenerar, Revitalizar o Centro Histórico de Coimbra - Plano de Acção, Projecto:							
* Repavimentação da Rua do Bairro Sousa Pinto e Arranjos Envolventes	468.493,74	374.794,99	80%	468.493,74	100%	365.845,69	98%
* Ala Central do Antigo Colégio das Artes - Pátio da Inquisição	828.217,20	703.984,62	85%	0,00	0%	0,00	0%
* Repavimentação da Rua da Alegria, incluindo remodelação de infraestruturas	137.837,38	117.161,77	85%	137.837,38	100%	111.303,68	95%
* Repavimentação da Rua Corpo de Deus/Largo Nº 5ª da Vitória	160.587,83	136.499,66	85%	160.587,83	100%	129.673,82	95%
* Repavimentação e remodelação de infraestruturas da Couraça dos Apóstolos	213.777,35	171.021,88	80%	213.777,35	100%	156.889,78	92%
*Aquisição e reabilitação de imóvel para instalação da estrutura de apoio técnico e equipa de apoio técnico aos moradores e adaptação evolutiva para berçário, infantil e creche	544.859,49	463.130,57	85%	225.000,00	41%	191.250,00	41%
*Ações associadas à animação da Parceria Local e à dinamização do Programa de Acção e sua divulgação	7.383,00	6.275,55	85%	5.509,38	75%	3.844,23	61%
*Apoio técnico aos moradores para auto-reabilitação dos edifícios/Estrutura de Apoio Técnico ao Programa de Acção	388.508,81	330.232,49	85%	216.819,44	56%	173.455,56	53%
Rede Urbana dos Castelos e Muralhas Medievais do Mondego - Programa Estratégico:							
*Reabilitação da Torre d'Anto para instalação da Casa Museu da Guitarra e do Fado de Coimbra				0,00	0%		0%
*Reabilitação exterior da muralha entre a Torre de Almedina e a Torre d'Anto e respectiva iluminação cénica				0,00	0%		
*Reabilitação do troço liberto da muralha na Couraça de Lisboa e respectiva iluminação cénica				0,00	0%		
Exo 2 - Valorização do Espaço Regional							
RE: Saúde							
Construção e Equipamento da Extensão de Saúde de Ceira	849.004,12	721.653,50	85%	545.232,07	64%	18.026,16	2%
RE: Prevenção e Gestão de Riscos Naturais Tecnológicos - Acções Imateriais:							
Coimbra Segura - Plano Especial de Emergência para o Centro Urbano Antigo de Coimbra e Acções de Sensibilização	125.000,00	106.250,00	85%	90.829,00	73%	85.081,25	80%
Coimbra Segura - Plano Especial de Emergência para Cheias e Inundações	61.385,00	52.177,25	85%	24.554,00	40%	23.326,31	45%
RE: Prevenção e Gestão de Riscos Naturais Tecnológicos - Acções Materiais:							
Coimbra Segura - Centro Municipal de Protecção Civil	807.166,04	686.091,13	85%	519.867,41	64%	464.831,54	68%
CONTRATUALIZAÇÃO CIM-BM							
CÂMARA MUNICIPAL DE COIMBRA							
Exo 3 - Coesão Local e Urbana							
RE: Requalificação da Rede Escolar do 1º Ciclo do Ensino Básico e Pré-Escolar							
Centro Escolar de Montes Claros	1.051.697,78	893.943,11	85%	944.455,49	90%	598.215,58	67%
Centro Escolar Quinta das Flores	1.053.356,08	895.352,67	85%	950.964,04	90%	542.302,44	61%
Centro Escolar da Solum Sul	2.368.108,25	2.012.892,01	85%	2.104.209,26	89%	934.376,58	46%
Escola EB1 de Coseilhas	520.189,59	442.161,15	85%	520.059,42	100%	402.660,47	91%
RE: Equipamentos para a Coesão Local							
Reabilitação da Casa do Arco para instalação da Casa da Escrita	1.368.007,17	1.094.405,74	80%	1.368.007,16	100%	1.039.685,45	95%
RE: Mobilidade Territorial							
Ligação Intermunicipal Miranda do Corvo / Coimbra - Estrada Vale de Açor / Ceira, incluindo as Pontes do Cabouco e da Longra	1.103.536,45	938.005,98	85%	790.769,15	72%	553.538,41	59%
Via Estruturante Sta. Clara / S. Martinho do Bispo - Ligação Quinta do Lagar / Centro de Saúde de Sta. Clara	835.617,05	710.274,49	85%	789.010,36	94%	670.658,81	94%
Ligação Vale de Canas / Casal da Msarela - 1ª Fase	207.956,77	176.763,26	85%	189.956,53	91%	155.156,88	88%
Exo 1 - Competitividade, Inovação e Conhecimento							
RE: Sistema de Apoios à Modernização Administrativa							
M2M - Modernizar para o Município	126.712,60	107.705,71	85%	98.475,50	78%	93.551,73	87%
Sub Total (CMC) - CONTRATUALIZAÇÃO CIM-BM	8.635.181,74	7.271.504,12	84,21%	7.755.906,91	89,82%	4.990.146,35	68,63%

Quadro – QREN (2007-2013) e Outros Projetos Comunitários

Situação em novembro de 2012

continuação

Programa/Projecto	Valores Aprovados Elegíveis (última situação)			Valores Realizados Elegíveis (com os pedidos de pagamento)			
	Investimento	Comparticipação	Taxa	Investimento Faturado	Tx. exec.	Compartic. Recebida	Tx Rec.
	Total	Total					
QREN							
CONTRATUALIZAÇÃO CIM-BM							
AC, ÁGUAS DE COIMBRA, EM							
"Infra-estruturas exteriores de abastecimento de água ao empreendimento Coimbra Inovação Parque"	749.320,98	599.456,78	80%	742.471,65	99%	554.611,29	93%
"Concepção, fornecimento, montagem e colocação em serviço do sistema de supervisão das redes de abastecimento de água e saneamento"	735.417,04	588.333,63	80%	735.416,36	100%	523.302,20	89%
"Execução de obras complementares nas redes de drenagem de águas residuais e de distribuição de água em várias freguesias do concelho de Coimbra"	1.824.030,76	1.459.224,66	80%	1.823.930,04	100%	1.273.759,27	87%
"Remodelação da rede de abastecimento de água em várias zonas do concelho de Coimbra - 3ª Fase"	1.064.590,28	851.672,22	80%	1.002.357,82	94%	690.059,71	81%
"Saneamento Básico da Freguesia de Almalaguês - 3ª Fase - Portela do Gato, Cestas, Torre de Bera, Outeiro de Bera, Bera e Monte de Bera"	1.737.485,66	1.389.988,53	80%	1.706.607,68	98%	1.245.382,77	90%
"Rede de Drenagem de águas Residuais e Remodelação da Rede de Abastecimento de Água nas Lagoas - 1ª Fase"	292.202,64	233.762,11	80%	287.906,88	99%	218.789,86	94%
"Remodelação da rede de abastecimento de água em várias zonas do concelho de Coimbra - 4ª Fase (Sistemas de Cumeada, Olivais e Olivais Torre)"	1.040.872,15	832.697,72	80%	577.164,59	55%	143.594,46	17%
Sub Total (AC, Águas de Coimbra) - CONTRATUALIZAÇÃO CIM-BM	7.443.919,51	5.955.135,65	80,00%	6.875.855,02	92,37%	4.649.499,56	78,08%
Total - CONTRATUALIZAÇÃO CIM-BM	16.079.101,25	13.226.639,77	82,26%	14.631.761,93	91,00%	9.639.645,91	72,88%
TOTAL MAIS CENTRO	21.820.405,84	17.822.653,95	81,68%	17.294.422,53	79,26%	11.410.693,80	64,02%
TOTAL QREN	45.381.791,05	34.393.563,64	75,79%	28.950.054,82	63,79%	17.424.124,66	50,66%
Outros Programas Comunitários:							
Programa CIVITAS Plus							
Projeto MODERN (Mobility, Development and Energy use Reduction) - Parceria com as cidades de Brescia (Itália), Victória (Espanha) e Craiova (Roménia). Líder da parceria: Craiova. Coordenador Local do projecto: SMTUC	60.800,00	50.600,00	83%	42.274,13	70%	42.979,30	84,94%
Conselho da Europa							
SPARDA - Shaping perceptions and attitudes to realise the diversity advantages	32.748,00	24.561,00	75%	22.450,35	69%	15.398,40	62,69%
Programa Cultura 2007-2013							
A Água como Património - Parceria com as cidades de Comacchio (Itália), Ferrara (Itália), La cadriere D'Azur (França), Bucarest (Roménia). Coordenador Local do projecto: GCH	62.833,00	28.903,18	46%	0,00	0%	16.942,80	58,62%
Programa de Cooperação Transfronteiriça entre a Espanha e Portugal (POCTEP)							
Rede de Cidades CENCYL - Parceria com as cidades da Figueira da Foz, Valladolid, Miranda de EBRO, Salamanca, Cidade Rodrigo, Burgos, Aveiro, Viseu e Guarda. Líder de parceria: Guarda	64.600,00	48.450,00	75%	0,00	0%	0,00	0,00%
Programa de Redes de Cooperação Interregional - URBACT II							
Citylogo - Innovative place-brand management - Parceria com as cidades de Utrecht (Holanda) é o líder da parceria, Génova (Itália), Coimbra (Portugal), Saragoça (Espanha) e Krakow (Polónia).	15.625,00	12.500,00	80%	7.817,08	50%	0,00	0,00%
Smart Cities - Modelos de Governança para a Inovação - Parceria com as seguintes cidades Coimbra (Portugal), líder da parceria,	36.846,00	29.476,80	80%	0,00	0%	0,00	0,00%
Programa de Cooperação Territorial Europeia Espaço Sudoeste Europeu - INTERREG IVB							
TRANSCREATIVA	100.000,00	75.000,00	75%	0,00	0%	0,00	0,00%
Total Outros Programas Comunitários	373.452,00	269.490,98	72%	72.541,56	19%	75.320,50	27,95%
TOTAL GERAL	45.755.243,05	34.663.054,62	76%	29.022.596,38	63,43%	17.499.445,16	50,48%

a) Adjudicação da empreitada total - "Construção da Extensão de Saúde e Sede da Junta de Freguesia de Ceira"

Quadro – Comparticipações do Estado e de Outras Entidades
Situação em novembro 2012

Programa/Projeto	Valores Aprovados Finais *			Valores Realizados Elegíveis			
	Investimento Elegível	Comp. partic.	Taxa	Investimento Faturado	Tx. exec.	Comp. partic. Recebida	Tx Rec.
Programa LIFE - vertente Life-Ambiente							
EMAS@School (parceria com a E.S.A.C.)	72.000,00	36.000,00	50%	72.000,00	100%	14.400,00	40%
PRAUD							
PRAUD/1997	2.215.810,00	364.746,00	16%	2.039.265,62	92%	293.271,32	80%
PRAUD/2002 - Almedina	5.167.026,00	974.345,00	19%	4.130.894,25	80%	634.751,00	65%
PRAUD/2002 - Bairro Sousa Pinto	1.795.858,58	320.770,00	18%	1.078.325,75	60%	79.647,00	25%
PRAUD/GTL	198.689,40	131.469,00	66%	177.920,36	90%	131.469,00	100%
Protocolo c/ Instituto do Livro e das Bibliotecas							
Biblioteca Municipal de Sta. Clara	Valores não definidos	Valores não definidos	0,00	0,00	0,00	0,00	0%
Acordo de Colaboração com o Ministério da Educação e a DREC							
Construção do Conservatório de Música de Coimbra	795.892,23	397.946,12	50%	484.884,59	61%	0,00	0%
Acordo de Colaboração com o Ministério da Saúde							
Infra-Estruturas de Acesso ao novo Hospital Pediátrico	1.633.631,61	450.000,00	---	1.633.631,61	100%	---	---
Contrato-Programa - Administração Regional de Saúde do Centro, IP							
Construção e Equipamento da Extensão de Saúde de Ceira	840.077,30	120.000,00	---	586.006,55	70%	39.323,38	33%
Despacho Normativo nº 29-B/2001, de 6 de Julho							
Protocolo entre a CMC e a Junta de Freguesia de Ceira	367.697,90	36.786,36	---	275.373,89	75%	32.421,88	88%
Instituto de Emprego e Formação Profissional, IP							
Feira Nacional de Artesanato de Coimbra - edição 2011	4.000,00	4.000,00	100%	4.000,00	100%	4.000,00	100%
Fundo Florestal Permanente							
Equipa de Sapadores Florestais	230.200,00	230.200,00	---	55.200,00	24%	127.436,11	55%
Programa Rede Bibliotecas Escolares							
EB1 / JI S. João de Campo	10.475,00	10.475,00	100%	10.475,00	100%	(b) 10.475,00	100%
Instituto Português de Museus - ProMuseus 2010							
Edição do 2.º Livro/Catálogo da Coleção Telo de Morais	26.176,63	7.286,66	28%	3.171,40	12%	0,00	0%
Plano de Promoção da Eficiência no Consumo de Energia Elétrica (PPEC 2011-2012) - Medida LED Monumental							
Arcos de Jardim	20.169,66	4.836,72	24%	0,00	0%	0,00	0%
Contra Forte da Igreja de Santa Cruz	4.862,07	1.036,44	21%	0,00	0%	0,00	0%
Igreja de Santa Cruz	2.243,70	1.121,85	50%	0,00	0%	0,00	0%
Torre d'Anto	3.208,10	1.604,05	50%	0,00	0%	0,00	0%
Outros Apoios Financeiros							
Fundação Calouste Gulbenkian							
Livros para os Sentidos, Sentido para os Livros	8.848,22	8.848,22	100%	8.848,22	100%	8.848,22	100%
O Livro Científico dos séc. XVI e XVII no legado de António Luís de Sousa Henriques Seco	16.906,14	15.000,00	89%	16.906,14	100%	15.000,00	100%
Biblioteca Multicultural	11.907,70	6.000,00	50,39%	0,00	0%	3.000,00	50%
Fundação Mapfre							
O mundo em várias escalas: mapas do séc. XVIII da coleção de cartografia da Câmara Municipal de Coimbra	28.114,33	15.000,00	53%	0,00	0%	0,00	0%
Totais	13.453.794,57	3.137.471,42	23%	10.576.903,38	79%	1.394.042,91	44%

* Valores aprovados através de contrato de financiamento, bem como os valores aprovados após eventuais reprogramações. De salientar, que após a conclusão da obra estes valores deverão reflectir o investimento elegível efectivamente executado e a comparticipação efectivamente recebida.

(a) Valor referente ao projeto de estabilidade.

(b) Recebido por adiantamento

(c) Valor faturado referente à empreitada geral, ou seja da "Construção da Sede de Junta de Freguesia e Extensão de Saúde de Ceira"

Quadro – Candidaturas ao QREN (2007-2013), Outros Projetos Comunitários e Alterações físicas/finan./temporais por aprovar/homologar

Designação do Projeto	Data da candidatura (Submissão)	Valor Invest. Elegível proposto ou alteraç. por Reprogramação	Valor da Participação proposta ou alteraç. por Reprogramação	% de Comp. Proposta
FUNDOS ESTRUTURAIS				
Programa Operacional Regional do Centro (Mais Centro)				
Exo III				
Coesão Local e Urbana				
RE: Reabilitação Urbana				
Reabilitação do troço libertado da muralha na Couraça de Lisboa e respetiva iluminação cénica (Rede Urbana de Castelos e Muralhas)	14.06.11	111.667,64	89.334,11	80%
Reabilitação da Torre de Anto para instalação da Casa Museu da Guitarra e do Fado de Coimbra (Rede Urbana de Castelos e Muralhas)	14.06.11	575.586,45	460.469,16	80%
Reabilitação exterior da Muralha entre a Torre de Almedina e a Torre de Anto e respetiva iluminação cénica (Rede Urbana de Castelos e Muralhas)	15.06.11	188.706,89	150.965,52	80%
RE: Requalificação da Rede Escolar do 1º Ciclo do Ensino Básico e da Educação Pré-Escolar				
Escola Básica 1 do Tovim - candidatura submetida (Contratualização CIM-BM)	07.12.11	459.271,68	367.417,33	80%
Exo IV				
Proteção e Valorização Ambiental				
Qualificação Ambiental dos Fornos - Construção da passagem hidráulica sob a ex EN1 - Rio dos Fornos e Drenagem pluvial da Rua dos Alcorredores - Candidatura	09.12.11	1.316.497,06	1.053.197,64	80%
Total Mais Centro		2.651.729,72	2.121.383,76	
Programa Operacional Potencial Humano (POPH)				
Exo 2				
Adaptabilidade e Aprendizagem ao Longo da Vida				
RE: Tipologia 2.2 "Cursos de Educação e Formação de Adultos"				
Curso de Jardinagem e Espaços Verdes	15.11.11	260.191,06	182.133,74	70%
Exo 7				
Igualdade de Género				
RE: Tipologia 7.2 "Planos para a Igualdade"				
Projeto "IGUALAR"	15.10.12	93.344,37	65.341,06	70%
Total POPH		353.535,43	247.474,80	
Financiamentos Comunitários e Outras Situações				
Programa de Aprendizagem ao Longo da Vida				
Adesão ao Consórcio ErasmusCentro do Instituto Politécnico de Coimbra	10.03.11	a) 0,00	0,00	0%
Comissão Europeia - Desenvolvimento e Cooperação - Europeaid				
Atores Não Estatais e Autoridades Locais em Desenvolvimento com a Referência Europe Aid/131143/C/ACT/Multi - Lote 2 (Parceria)				
Aprender para o Desenvolvimento b)	01.02.12	4.000,00	3.000,00	75%
Subtotal Financiamentos Comunitários e Outras Situações		4.000,00	3.000,00	
Orçamento do Estado				
Fundo de Proteção dos Recursos Hídricos (Ministério da Agricultura, Mar, Ambiente e Ordenamento do Território)				
Reforço estrutural de muros de suporte nas margens do Rio Mondego, entre o Parque Manuel Braga e o Açude - Ponte Instituto de Emprego e Formação Profissional, I.P.	28.10.11	12.000.000,00	3.000.000,00	25%
Feira Nacional de Artesanato de Coimbra - edição 2012	04.05.12	4.000,00	4.000,00	100%
Subtotal Orçamento de Estado		12.000.000,00	3.000.000,00	
Total Geral		15.009.265,15	5.371.858,56	

a) Projeto sem custos para o município

b) Esta candidatura é uma parceria constituída pelos Municípios de Almada, Cascais, Coimbra, Guimarães, Lisboa, Odivelas, Oeiras, Santiago de Compostela e Sintra (Espanha/Galiza e todas as cidades membro da União das Cidades Capitais de Língua Portuguesa - UCCLA em Portugal). O objetivo global é implementar projetos escolares transdisciplinares de Educação para o Desenvolvimento e Cidadania Global, partilhando metodologias, formando professores e profissionais do ensino, comunicando, criando novos materiais pedagógicos, promovendo o intercâmbio de experiências educativas, sensibilizando e envolvendo as escolas e comunidades escolares. O valor global do investimento é de 134.000,00€, com um cofinanciamento de 100.500,00€ e uma taxa de cofinanciamento FEDER de 75%.

Recorde-se, que no âmbito da subcontratação (Contrato de delegação de Competências com Subvenção Global) entre a CIM-BM e o Mais Centro, poderão vir a existir possibilidades de novas candidaturas, em especial no âmbito de parcerias com os restantes municípios da Comunidade, dependendo dos valores das subvenções globais ainda não comprometidas (no âmbito da Região Centro).

Como projeto mais estruturante e condicionador das GOP e do Orçamento destaque-se o “Centro de Convenções e Espaço Cultural do Convento de S. Francisco”, com o investimento elegível total de cerca de 22,2 M€ e a comparticipação FEDER total de cerca 15 M€, cuja execução nas GOP/2013 representa um peso muito significativo no plano de investimentos (cerca de 22 M€) incluindo mobiliário e equipamento, e a comparticipação de 9,5 M.

Em resumo, no âmbito da Receita prevista para o Orçamento de 2013, estão já definidos cerca 14,6 M€ de receita FEDER e FSE (QREN) sendo que estão abertas diversas rubricas orçamentais para os projetos a aguardar aprovação pelas respetivas Autoridades de Gestão e que terão a respetiva Receita e Despesa definida através das necessárias modificações orçamentais a realizar ao longo do ano de 2013, conforme determina o POCAL, sendo certo que serão instruídas mais candidaturas, dependendo da publicação de avisos de abertura de concurso pelo QREN e Iniciativas Comunitárias.

No âmbito do Orçamento da Receita de 2013 da autarquia, o conjunto das previsões de comparticipações QREN e outros fundos comunitários, incluindo projetos da cooperação técnica e financeira por delegação de competências (área escolar e outras) pode ser resumido no seguinte quadro:

**Quadro - Resumo das comparticipações de projetos cofinanciados previstas na Receita para
2013**

M€

Agregados	
FEDER	
Comparticipações "Correntes"	0,367
Comparticipações "Capital"	14,008
F.S.E.	
Comparticipações "Correntes"	0,265
Outras (Cooperação Técnica e Financeira)	
Comparticipações "Correntes"	2,657
Comparticipações "Capital"	2,155

4. Grandes Opções do Plano para 2013

4.1. Prioridades das GOP e participações em entidades

As Grandes Opções do Plano para 2013 (GOP 2013), que são constituídas, nos termos do POCAL pelo Plano Plurianual de Investimentos (PPI) e Atividades Mais Relevantes (AMR), resumem-se no seguinte quadro:

Quadro - Dotações Orçamentais das GOP 2013

Objectivo/Programa		Dotações definidas 2013					
		PPI		AMR		GOP	
		Valor 1	Estr. %	Valor 2	Estr. %	Valor (1) + (2)	Estr. %
01	Planeamento, Reabilitação e Qualificação	10.649.313	27,12	16.336.199	39,63	26.985.512	33,53
01 001	Ordenamento Territorial e Planeamento	10	0,00	141.439	0,34	141.449	0,18
01 002	Ações de Desenvolvimento e Qualificação Urbana	2.073.170	5,28	3.053.677	7,41	5.126.847	6,37
01 003	Promoção da Habitação, Reconstrução e Renovação Urbana	1.615.064	4,11	1.158.256	2,81	2.773.320	3,45
01 004	Reabilitação Urbana dos Centros Históricos	3.067.093	7,81	203.959	0,49	3.271.052	4,06
01 005	Abastecimento de Água e Saneamento	353.176	0,90	3.417.079	8,29	3.770.255	4,68
01 006	Infraestruturas Sanitárias e Higiene Pública	1.482.431	3,78	6.113.626	14,83	7.596.057	9,44
01 007	Ambiente, Espaços Verdes e Jardins	362.200	0,92	737.590	1,79	1.099.790	1,37
01 008	Programa Polis	42.816	0,11	20	0,00	42.836	0,05
01 009	Organização e Modernização Administrativa	827.620	2,11	1.275.294	3,09	2.102.914	2,61
01 010	Protecção Civil	825.733	2,10	235.259	0,57	1.060.992	1,32
02	Estruturação do Território e Desenv. Sócio-Económico	24.749.791	63,03	1.684.780	4,09	26.434.571	32,84
02 001	Desenv. Económico e Apoio à Actividade Empresarial	70	0,00	298.639	0,72	298.709	0,37
02 002	Fomento da Activ. Sócio-Económica e Localiz. Económica	63.301	0,16	228.058	0,55	291.359	0,36
02 003	Dinamização e Promoção do Turismo	40	0,00	891.852	2,16	891.892	1,11
02 004	Acessibilidades/Vias Estruturantes	1.194.723	3,04	20	0,00	1.194.743	1,48
02 005	Acessibilidades/Vias Complementares	403.645	1,03	0	0,00	403.645	0,50
02 006	Ordenamento de Tráfego e Circulação	580.127	1,48	22.497	0,05	602.624	0,75
02 007	Conservação e Manutenção de Vias	1.179.886	3,01	91.939	0,22	1.271.825	1,58
02 008	Eléctrico Rápido de Superfície (MLM)	20	0,00	30	0,00	50	0,00
02 009	Projectos, Equip. e Infraestruturas Estruturantes (Outros)	21.327.979	54,32	151.745	0,37	21.479.724	26,69
03	Cidade Solidária e Saudável	130.287	0,33	11.477.102	27,84	11.607.389	14,42
03 001	Descentralização e Apoio às Juntas de Freguesia	128.737	0,33	4.972.945	12,06	5.101.682	6,34
03 002	Função Social do Transporte Público	20	0,00	5.377.040	13,04	5.377.060	6,68
03 003	Ação Social e Família	1.520	0,00	997.796	2,42	999.316	1,24
03 004	Apoio ao Município	10	0,00	2.530	0,01	2.540	0,00
03 005	Melhoria do Atendimento aos Municípios	0	0,00	37.881	0,09	37.881	0,05
03 006	Ações de Geminção e Cooperação	0	0,00	88.910	0,22	88.910	0,11
04	Afirmação da Cultura	282.663	0,72	2.319.551	5,63	2.602.214	3,23
04 001	Valorização do Património Histórico e Cultural	248.450	0,63	39.850	0,10	288.300	0,36
04 002	Promoção dos Produtos Culturais de Coimbra	20	0,00	77.170	0,19	77.190	0,10
04 003	Difusão do Livro e da Leitura	26.932	0,07	146.710	0,36	173.642	0,22
04 004	Espaços Culturais	180	0,00	85.881	0,21	86.061	0,11
04 005	Animação	6.041	0,02	30.991	0,08	37.032	0,05
04 006	Iniciativas Culturais Relevantes	20	0,00	1.295.003	3,14	1.295.023	1,61
04 007	Apoio ao Associativismo Cultural	1.020	0,00	643.946	1,56	644.966	0,80
05	Educação, Desporto e Tempos Livres	3.451.686	8,79	9.402.800	22,81	12.854.486	15,97
05 001	Igualdade de Oportunidades para a Educação	0	0,00	3.884.322	9,42	3.884.322	4,83
05 002	Educação Pré-Escolar	8.970	0,02	11.158	0,03	20.128	0,03
05 003	Ensino Básico e Secundário	1.682.924	4,29	6.370	0,02	1.689.294	2,10
05 004	Projectos Complementares de Natureza Educativa	198.945	0,51	1.600.832	3,88	1.799.777	2,24
05 005	Instalações e Equipamentos Desportivos	1.442.689	3,67	1.770.638	4,30	3.213.327	3,99
05 006	Fomento e Formação Desportivos	70.158	0,18	1.800.524	4,37	1.870.682	2,32
05 007	Juventude, Lazer e Prevenção das Toxicodependências	48.000	0,12	328.956	0,80	376.956	0,47
Total		39.263.740	100,00	41.220.432	100,00	80.484.172	100,00

Estão, assim, inscritas dotações orçamentais definidas para as GOP, no valor de 80,484 M€, dos quais 39,264 M€ para o Plano Plurianual de Investimento e 41,220 M€ para as Atividades Mais Relevantes.

Destaque-se, do quadro apresentado, que as principais prioridades, de acordo com os montantes de dotações orçamentais definidas, serão os seguintes Programas (por ordem decrescente):

Quadro - Programas mais prioritários – 2013

Programas 2013	M€
02 009 - Equipamentos e Infra-Estruturas Estruturantes	21,5
01 006 - Inf. Sanit. e Hig. Pública	7,6
03 002 - Função Social do Transporte Público	5,4
01 002 - Ações de Desenvolvimento e Qualificação Urbana	5,1
03 001 - Descent. e Apoio às J.Freguesia	5,1
05 001 - Igualdade de Oportunidades para a Educação	3,8
01 005 - Abastecimento de Água e Saneamento	3,8
01 004 - Reabilitação Urbana dos Centros Históricos	3,2
05 005 - Instalações e Equipamentos Desportivos	3,2
01 003 - Promoção da Hab., Reconst. e Renov. Urbana	2,8

A comparação com as GOP de 2012 (dotações iniciais e finais) é a seguinte:

Quadro - Comparativo das dotações orçamentais definidas nas GOP 2013

Objectivo/Programa	GOP 2012				GOP 2013		Variação		Variação	
	Valor inicial	Estr. %	Valor Final (até 07.12)	Estr. %	Valor inicial	Estr. %	GOP iniciais	%	GOP Finais	%
	Unid.: euro									
01 Planeamento, Reabilitação e Qualificação	31.273.129	39,77	32.802.227	38,00	26.985.512	33,53	-4.287.617	-13,71	-5.816.715	-17,73
01 001 Ordenamento Territorial e Planeamento	497.422	0,68	497.422	0,58	141.449	0,18	-355.973	-71,56	-355.973	-71,56
01 002 Acções de Desenvolvimento e Qualificação Urbana	5.756.163	9,57	5.809.418	6,73	5.126.847	6,37	-629.316	-10,93	-682.571	-11,75
01 003 Promoção da Habitação, Reconstrução e Renovação Urbana	4.911.719	5,14	4.810.286	5,57	2.773.320	3,45	-2.138.399	-43,54	-2.036.966	-42,35
01 004 Reabilitação Urbana dos Centros Históricos	4.481.664	5,31	4.486.564	5,20	3.271.052	4,06	-1.210.612	-27,01	-1.215.512	-27,09
01 005 Abastecimento de Água e Saneamento	5.063.688	6,95	5.236.188	6,07	3.770.255	4,68	-1.293.433	-25,54	-1.465.933	-28,00
01 006 Infraestruturas Sanitárias e Higiene Pública	5.931.926	7,39	6.173.972	7,15	7.596.057	9,44	1.664.131	28,05	1.422.085	23,03
01 007 Ambiente, Espaços Verdes e Jardins	927.069	0,65	1.153.769	1,34	1.099.790	1,37	172.721	18,63	-53.979	-4,68
01 008 Programa Polis	127.206	0,11	139.206	0,16	42.836	0,05	-84.370	-66,33	-96.370	-69,23
01 009 Organização e Modernização Administrativa	2.259.122	2,19	3.005.849	3,48	2.102.914	2,61	-156.208	-6,91	-902.935	-30,04
01 010 Protecção Civil	1.317.150	1,79	1.489.553	1,73	1.060.992	1,32	-256.158	-19,45	-428.561	-28,77
02 Estruturação do Território e Desenvol. Sócio-Económico	30.062.657	20,33	23.839.570	27,62	26.434.571	32,84	-3.628.086	-12,07	2.595.001	10,89
02 001 Desenv. Económico e Apoio à Actividade Empresarial	233.056	0,41	710.077	0,82	298.709	0,37	65.653	28,17	-411.368	-57,93
02 002 Fomento da Activ. Sócio-Económica e Localiz. Económica	87.525	0,18	168.845	0,20	291.359	0,36	203.834	232,89	122.514	72,56
02 003 Dinamização e Promoção do Turismo	1.288.941	1,03	1.288.941	1,49	891.892	1,11	-397.049	-30,80	-397.049	-30,80
02 004 Acessibilidades/Vias Estruturantes	1.606.671	1,61	1.338.871	1,55	1.194.743	1,48	-411.928	-25,64	-144.128	-10,76
02 005 Acessibilidades/Vias Complementares	257.746	0,32	461.586	0,53	403.645	0,50	145.899	56,61	-57.941	-12,55
02 006 Ordenamento de Tráfego e Circulação	430.553	0,59	682.404	0,79	602.624	0,75	172.071	39,97	-79.780	-11,69
02 007 Conservação e Manutenção de Vias	1.502.858	1,59	1.116.243	1,29	1.271.825	1,58	-231.033	-15,37	155.582	13,94
02 008 Eléctrico Rápido de Superfície (MLM)	50	0,00	50	0,00	50	0,00	0	0,00	0	0,00
02 009 Projectos, Equip. e Infraestruturas Estruturantes (Outros)	24.655.257	14,59	18.072.553	20,94	21.479.724	26,69	-3.175.533	-12,88	3.407.171	18,85
03 Cidade Solidária e Saudável	13.957.029	16,79	14.336.226	16,61	11.607.389	14,42	-2.349.640	-16,83	-2.728.837	-19,03
03 001 Descentralização e Apoio às Juntas de Freguesia	5.696.728	6,88	5.811.220	6,73	5.101.682	6,34	-595.046	-10,45	-709.538	-12,21
03 002 Função Social do Transporte Público	7.240.497	8,51	7.334.744	8,50	5.377.060	6,68	-1.863.437	-25,74	-1.957.684	-26,69
03 003 Acção Social e Família	982.477	1,31	1.019.760	1,18	999.316	1,24	16.839	1,71	-20.444	-2,00
03 004 Apoio ao Município	50	0,00	7.550	0,01	2.540	0,00	2.490	4980,00	-5.010	-66,36
03 005 Melhoria do Atendimento aos Municípios	21.593	0,03	45.016	0,05	37.881	0,05	16.288	75,43	-7.135	-15,85
03 006 Acções de Geminção e Cooperação	15.684	0,06	117.936	0,14	88.910	0,11	73.226	466,88	-29.026	-24,61
04 Afirmção da Cultura	3.066.495	3,34	3.240.572	3,75	2.602.214	3,23	-464.281	-15,14	-638.358	-19,70
04 001 Valorização do Património Histórico e Cultural	692.255	0,07	694.522	0,80	288.300	0,36	-403.955	-58,35	-406.222	-58,49
04 002 Promoção dos Produtos Culturais de Coimbra	120.738	0,13	108.138	0,13	77.190	0,10	-43.548	-36,07	-30.948	-28,62
04 003 Difusão do Livro e da Leitura	161.563	0,20	202.093	0,23	173.642	0,22	12.079	7,48	-28.451	-14,08
04 004 Espaços Culturais	163.200	0,12	126.978	0,15	86.061	0,11	-77.139	-47,27	-40.917	-32,22
04 005 Animação	67.232	0,36	56.512	0,07	37.032	0,05	-30.200	-44,92	-19.480	-34,47
04 006 Iniciativas Culturais Relevantes	1.264.358	1,50	1.313.380	1,52	1.295.023	1,61	30.665	2,43	-18.357	-1,40
04 007 Apoio ao Associativismo Cultural	597.149	0,96	738.949	0,86	644.966	0,80	47.817	8,01	-93.983	-12,72
05 Educação, Desporto e Tempos Livres	11.465.128	19,77	12.092.451	14,01	12.854.486	15,97	1.389.358	12,12	762.035	6,30
05 001 Igualdade de Oportunidades para a Educação	4.222.434	4,06	4.192.771	4,86	3.884.322	4,83	-338.112	-8,01	-308.449	-7,36
05 002 Educação Pré-Escolar	15.502	0,03	36.002	0,04	20.128	0,03	4.626	29,84	-15.874	-44,09
05 003 Ensino Básico e Secundário	822.353	7,30	1.007.917	1,17	1.689.294	2,10	866.941	105,42	681.377	67,60
05 004 Projectos Complementares de Natureza Educativa	1.953.820	2,24	1.945.483	2,25	1.799.777	2,24	-154.043	-7,88	-145.706	-7,49
05 005 Instalações e Equipamentos Desportivos	2.544.569	3,45	2.891.535	3,35	3.213.327	3,99	668.758	26,28	321.792	11,13
05 006 Fomento e Formação Desportivos	1.668.467	2,24	1.707.960	1,98	1.870.682	2,32	202.215	12,12	162.722	9,53
05 007 Juventude, Lazer e Prevenção das Toxicodpendências	237.983	0,46	310.783	0,36	376.956	0,47	138.973	58,40	66.173	21,29
Total	89.824.438	100,00	86.311.046	100,00	80.484.172	100,00	-9.340.266	-10,40	-5.826.874	-6,75

A evolução das dotações orçamentais nos últimos anos (considerando as dotações finais aprovadas), foi a seguinte:

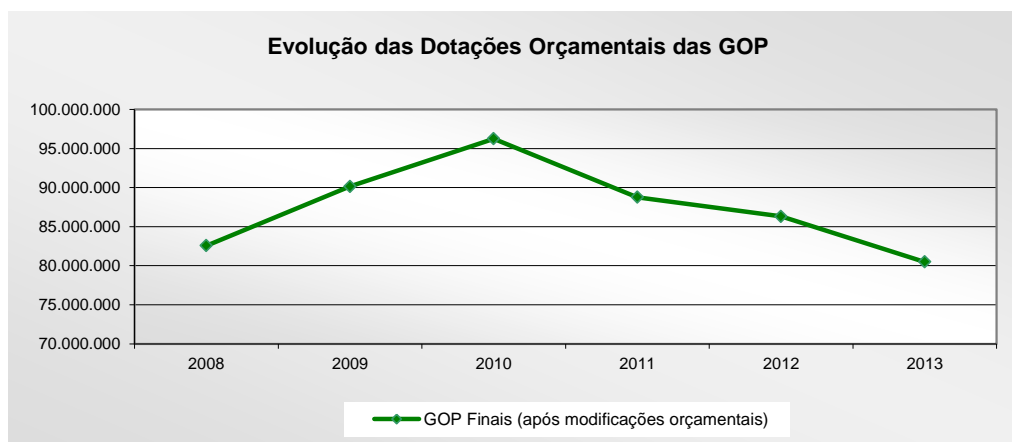

Fonte: GOP's e Orçamentos da CMC

Para além das despesas de investimento e outras tipologias de despesa refletidas nas GOP da autarquia, o município exerce uma ampla participação em diversas empresas (empresas municipais, serviços municipalizados, sociedades anónimas, instituições, associações, etc.) que expressam a parceria do município em importantes áreas e projetos de interesse municipal, envolvendo elevados meios financeiros, das quais se destacam as referidas no ponto 1.2. atrás analisado.

Assim, podem ser destacadas, entre outras, as participações nas diferentes áreas de atuação designadamente as seguintes:

Empresas Municipais:

A.C. Águas de Coimbra, E.E.M.
TC - Turismo de Coimbra, E.M.

Serviços municipalizados:

Serviços Municipalizados de Transportes Urbanos de Coimbra (SMTUC)

Sociedades participadas:

Águas do Mondego, S.A.
Coimbra Inovação Parque, S.A.
Coimbra Viva – Sociedade de Reabilitação Urbana (SRU)
Metro-Mondego, S.A.
ERSUC - Resíduos Sólidos do Centro, S.A.
MAC - Mercado Abastecedor de Coimbra, S.A.
Lusitânia Gás - Companhia de Gás do Centro, S.A.
Odabarca - Animação Turística do Mondego, S.A.
Centrologis – Centro Logístico do Litoral, AC
PRODESO - Soc. p/ Des. Prof. e Social Coimbra, Lda.
WRC – Portal da Região Centro (WEB)

Comunidades, Associações e Agências participadas:

Comunidade Intermunicipal do Baixo Mondego (CIM-BM)
AREAC – Agência Regional de Energia e Ambiente do Centro
Agência Promoção da Baixa de Coimbra
Associação Exploratório Infante D. Henrique
Associação de Informática da Região Centro - AIRC
Associação Coimbra Região Digital - ACRD
Associação Tecnopólo Coimbra
Associação Agência dos Castelo e Muralhas Medievais do Mondego - AACMMM
Associação Nacional de Municípios Portugueses - ANMP
Ass. Nac. de Mun. e de Prod. para a Valor. e Qualificação dos Prod. Tradicionais Portugueses – Qualifica
Associação Rota da Bairrada
Associação "RUAS" – Associação Univer(sc)idade
Associação Portuguesa de Planeadores do Território
Associação Nacional Conservação Natureza/QUERCUS
Associação Integrar
Associação European Portugal
Associação Portuguesa de Riscos, Prevenção e Segurança
Associação de Municípios com Centro Histórico

Outras entidades participadas:

Centro Ibero-Americano de Desarrollo Estratégico Urbano - CIDEU
Grupo Estudos de Ordenamento do Território e Ambiente/GEOTA
Fundação Museu da Ciência
Sociedade Portuguesa de Arboricultura
UCCLA – União de Cidades Capitais Luso-Afro-Americanas-Asiáticas

Este importante conjunto de empresas e participações do município, representa um grande grupo de projetos em execução no município de Coimbra e que completam as GOP nas áreas participadas.

As GOP para 2013 continuam a prever as participações e eventuais reforços (a definir) acentuando, deste modo, o desenvolvimento do município em parcerias.

4.2 Objetivos e Programas – principais prioridades

Das GOP 2013 do Município de Coimbra, podemos destacar, entre muitos outros projetos e ações propostas, o seguinte:

Objetivo 01 de “Planeamento, Reabilitação e Qualificação”:

Neste objetivo, é de salientar, no âmbito do Programa **01 001 “Programa Ordenamento Territorial e Planeamento”** a continuidade do Plano Estratégico da Cidade (já aprovado), o Plano de Urbanização de Coimbra (em elaboração) e o Plano Diretor Municipal (em revisão), documentos fundamentais para o relançamento de uma dinâmica sustentada do planeamento estratégico. Destaque-se, no âmbito do Plano Estratégico da Cidade, a descrição das 50 ações previstas para a sua concretização a médio prazo e para a qual foi aprovada pelo Executivo Municipal a implementação do Grupo de Acompanhamento do Plano Estratégico de Coimbra, composto por cinco consultores externos para cada “vetor de intervenção” e uma estrutura técnica municipal de apoio, tendo sido já apresentado o 1.º relatório de progresso. De referir e já expresso no ano anterior, que apesar da dotação não estar definida, na prática, muitas das ações do Plano Estratégico da Cidade estão já a ser concretizadas nos Objetivos e Programas das GOP, com as respetivas dotações definidas. Salienta-se, também no âmbito do Programa, o acompanhamento de diversos planos, estudos e intervenções a cargo de outras entidades, o prémio “Diogo Castilho”, o Protocolo com a Universidade de Coimbra (Estudos de Enquadramento Ambiental) a assessoria técnica-jurídica com o Centro de Estudos de Direito do Ordenamento do Urbanismo e do Ambiente (CEDOUA), o protocolo com o ITeCons (Instituto de Investigação e Desenvolvimento Tecnológico em Ciências de Construção) para a certificação energética, diagnósticos e ações de formação e, ainda, os diversos estudos em desenvolvimento, designadamente os estudos geotécnicos e os estudos de mobilidade e acessibilidade na cidade a compilação da informação urbanística, a participação em associações de urbanismo, entre outros. Foram previstas os seguintes novos projetos:

- Plano de urbanização de Lordemão;

- Estudo urbanístico de Torre de Vilela;
- Estudo Urbanístico de Fala (campo do Vigor);
- Unidade de Execução do Pólo II da UC;
- Sistema de monitorização do planeamento;

Programa 01 002 “Ações de Desenvolvimento e Qualificação Urbana”

Salienta-se a continuidade da modernização dos meios de cartografia digital, a aquisição/libertação de terrenos, edifícios e aquisição de serviços, em especial para a 2.ª fase do Parque Tecnológico de Coimbra (Coimbra Inovação Parque), com possibilidade de novas candidaturas ao programa Operacional Regional do Centro (Mais Centro), do QREN, a dotação orçamental para a eliminação de passagens de nível (Protocolo com a REFER), a construção e manutenção de infraestruturas diversas (destacando-se a iluminação pública), diversas intervenções nas infraestruturas existentes, e ainda a implementação de iluminação pública eficiente por sistema LED (em fase de análise de propostas) e a produção (em parceria) de energia em edifícios escolares. Destaque-se, ainda o projeto cofinanciado pelo POPH, designado de “Programa Rampa” para a promoção das acessibilidades a cidadãos de mobilidade reduzida, participado em 72% (incluindo despesas com pessoal interno) e que prossegue um anterior projeto, também cofinanciado e, ainda os novos projetos “Inventário cadastral do município de Coimbra” e Itecons (comparticipação para obras);

Programa 01 003 “Promoção da Habitação, Reconstrução e Renovação Urbana”:

Salientam-se, no âmbito deste Programa, os investimentos que prosseguem os cofinanciamentos do PROHABITA (Programa de Financiamento para Acesso à Habitação) que tem por fundamento o D.L. n.º 135/2004, de 3 de junho, e que visa a “...a resolução de situações de grave carência habitacional de agregados familiares residentes no território nacional.”. Estes cofinanciamento estão, segundo informação do Presidente do IRHU, suspensos exceto os respeitantes aos cofinanciamentos para o arrendamento (e previstos na Receita).

Para além dos arrendamentos cofinanciados pelo PROHABITA, destaque-se o esforço municipal em outros arrendamentos com dotação orçamental muito expressiva.

Recorde-se, que este Programa teve materialização na CMC através do Acordo de Colaboração celebrado em 10.01.2005 com o INH (atual IRHU – Instituto de Habitação e Reabilitação Urbana), que prevê participações a fundo perdido e o recurso a empréstimos (associados) a médio e longo prazo.

No âmbito do referido Acordo de Colaboração (para atribuição de 588 habitações), foram globalmente previstos contratos de empréstimo bonificado até 8,1 milhões de euros e participações a fundo perdido (em diversas percentagens variáveis por projeto) até 8,7 milhões de euros.

No âmbito dos projetos PROHABITA, destacamos os bairros da Rosa e Ingote, a continuidade dos projetos técnicos para a construção do Centro Cívico do B.º da Rosa/Ingote/Monte Formoso, o loteamento de Almas de Fala, a Requalificação dos Bairros da Fonte do Castanheiro, Fonte da Talha, Celas e diversos imóveis. Destaque-se, o conjunto de Obras Coercivas, o Regime Especial de Participação na Recuperação de Imóveis Arrendados (RECRIA) que envolve um financiamento a conceder pelo Estado, a fundo perdido, aos privados que pode atingir o valor de 60% das obras a realizar, pagos na proporção de 60% pelo IRHU e 40 % pelo município, para a valorização do património habitacional e a melhoria das condições das famílias, e o Regime Especial de Participações e Financiamento na Recuperação de Prédios Urbanos em Regimes de Propriedade Horizontal (RECRIPH) (D.L. 106/96 de 31 de julho), que visa apoiar financeiramente a execução de obras de conservação e beneficiação que permitam a recuperação de imóveis antigos, constituídos em regime de propriedade horizontal, cujo valor máximo não poderá ser superior a 20 % do montante total das obras, sendo 60% suportado pelo IRHU e 40% pelo município, prevendo-se ainda um crédito bonificado aos condomínios (até ao limite do valor das obras não participadas)). Destaque-se, também, a Bolsa de Realojamentos, para além de diversos projetos de integração social (Animarte e outros), os projetos “Hortas Urbanas” e a candidatura ao POPH do “Curso de Jardinagem” (em análise pelo POPH) e, por último, o projeto “TV comunitária de Bairro”, em curso de execução.

Programa 01 004 “Reabilitação Urbana dos Centros Históricos”:

Continuará, este Programa, a representar uma importante parte do investimento municipal, salientando-se os diversos cofinanciamentos externos, quer por fundos estruturais (do QREN/P.O.Regional do Centro), quer por participações (25%) por linhas do Orçamento do Estado (PRAUD’s) e de particulares (25%). Assim, destaque-se os investimentos (na continuidade dos últimos anos) nos programas PRAUD (PRAUD 2002 - Almedina, PRAUD Bairro Sousa Pinto, PRAUD II (1997)), a parceria “Cidade Univer(sc)idade” (no âmbito do PO Centro/QREN), no conjunto de projetos, com a Universidade de Coimbra e Direção Regional da Cultura do Centro (ocorreu a desistência da Santa Casa da Misericórdia em 2011), os projetos (em Rede) cofinanciados pelo PO Regional do Centro (Mais Centro) ao QREN de diversos investimentos e ações de promoção cultural e turística tendo por base temática (em parceria) os castelos e as muralhas medievais das autarquias da Região Centro (Rede de Castelos e Muralhas Medievais do Mondego de Coimbra com Montemor-o-Velho, Penela, Fig. da Foz, Lousã, Soure, Pombal, Miranda do Corvo). Alguns projetos dispõem de

dotações não definidas dado dependerem de financiamentos por fundos comunitários, cujas candidaturas se preveem serem instruídas caso sejam abertos avisos de concurso, caso da “Central Fotovoltaica para a Alta de Coimbra”, “Mondego – Mobilidade e novos desenvolvimentos para a gestão e ordenamento urbano”, “Arranjo urbano do Terreiro da Erva”, “Arranjo da Rua da Sofia” e “Requalificação de arruamentos, incluindo Infraestruturas e outros espaços públicos na área candidatada pela Universidade de Coimbra a Património Mundial UNESCO, incluindo ZEP”.

Saliente-se, por último, a inscrição de novos projetos, designadamente:

- Instalação de albergaria para o Caminho Português de Santiago;
- Remodelação do edifício da polícia da rua Olímpio Fernandes;
- Área de Reabilitação Urbana (ARU) – Coimbra Alta (investimentos associados e ações complementares (20 subprojetos).

Programa 01 005 “Abastecimento de Água e Saneamento”:

Será dada continuidade, no âmbito deste Programa, à transferência para as A.C. – Águas de Coimbra, E.E.M, dos fluxos financeiros das Águas de Portugal (rendas pela cedência de infraestruturas em baixa e “perda de negócio”), conforme contratos assinados em 25.05.2005 e cobertura das despesas com fornecimento de água e manutenção de infraestruturas de águas pluviais (estas duas últimas em contrapartida – receita – com o valor da cedência de infraestruturas de águas pluviais às A.C. (contrato assinado em 11.07.2005 e revisão em 21.12.2007), diversos investimentos em condutas de águas pluviais e requalificação e correção hidráulica de linhas de água e drenagem, a cargo dos serviços da autarquia, bem como a previsão dos pagamentos com abastecimento de água e manutenção de condutas de águas pluviais (fluxos financeiros que se articulam com a receita da tarifa de resíduos sólidos, cobrada pelas A.C. e a transferir para a Câmara. Destaque-se ainda, o cofinanciamento pelo Mais Centro da obra “PH sobre o Rio dos Fornos” a taxa de 85%, recebimento a concretizar em 2013.

Programa 01 006 “Infraestruturas Sanitárias e Higiene Pública”:

Prevêem-se despesas significativas neste Programa com a continuidade dos contratos de recolha de resíduos sólidos (Tratamento; Recolha na Zona Norte; Limpeza da Alta e Baixa) e investimentos diversos nos equipamentos de deposição de resíduos, modernização da frota da autarquia e do serviço médico-veterinário e os acessos à praia fluvial do Botão. Será dada continuidade aos investimentos no cemitério municipal (recuperação do jazigo municipal) e nos cemitérios das freguesias, à “Implementação de um Sistema de Gestão Ambiental”, à “Gestão de Resíduos não

Urbanos”, e o novo projeto de “Aquisição de serviços de limpeza urbana e recolha de resíduos urbanos”.

Programa 01 007 “Ambiente e Espaços Verdes”:

São de evidenciar os protocolos com instituições de solidariedade social (APPC e APPACDM e o Ministério da Justiça), respeitante, entre outros projetos e ações, à continuidade de construção e manutenção dos espaços verdes incluindo os parques infantis, património arbóreo e as infraestruturas do Horto Municipal, a Rede de Monitorização da Qualidade do Ar, a continuidade das obras em jardins históricos e operações de desratização e desinfestação.

Será ainda de destacar o projeto do “Plano de ação municipal sobre os resíduos sólidos urbanos e resíduos urbanos biodegradáveis”. Com particular importância, salienta-se de entre os projetos previstos nas GOP, o projeto do “Mondegário”, para o qual se prevê ser objeto de candidatura ao QREN ou ao novo Quadro 2014/2020, e ainda o projeto “Requalificação do Jardim da Sereia” e o novo projeto “Evergreen”.

Programa 01 008 “Polis”:

Foram encerrados os projetos da anterior sociedade “Coimbra Polis”, que transitaram para a responsabilidade da Câmara Municipal de Coimbra, através do Acordo de Cessão de 26.02.2008. Prevêem-se os projetos, da margem esquerda do Parque Verde – 4.ª e 5.ª fases com valores para a piscina descoberta e arranjos exteriores, bem como a manutenção do Parque Verde do Mondego, em especial a manutenção e conservação da Ponte “Pedro e Inês”.

Programa 01 009 “Organização e Modernização Administrativa”:

Este Programa permitirá prosseguir a trajetória de modernização dos serviços, prevendo-se a melhoria das condições de trabalho, designadamente a melhoria dos edifícios e equipamentos, em especial a vertente de meios informáticos e ações de formação, o alargamento do Sistema da Qualidade e, ainda, o aluguer operacional de veículos, recursos para auditorias externas, salientando-se, ainda os investimentos para a melhoria do parque informático, tecnologias de informação nas escolas e jardins de infância, TIC nos edifícios e serviços municipais e, ainda, infraestruturas tecnológicas de suporte à modernização administrativa. De salientar, o projeto cofinanciado pelo PO Regional do Centro (QREN), designado de “M2M – Modernizar para o Município”, no âmbito do SAMA (Modernização

Administrativa), que concretizou um importante investimento nesta área, e que está em fase final, com o apoio FEDER à taxa de 85 %. Por último destaque-se o projeto “Coimbra Cidade Inteligente e Criativa”, para operacionalizar o Plano de Ação para a Energia Sustentável (no âmbito do Pacto dos Autarcas assinado pela autarquia em 21/02/2011), as “TIC para o cidadão”, a implementação de um “Centro de Contacto Municipal” e a “Modernização do Espaço de Atendimento Público” e os novos projetos cofinanciados pelo URBACT II (financiamento europeu) para as “Smart Cities” e “Citilogo”, à taxa de 80 % (incluindo recursos humanos internos imputáveis aos projetos) e Qualificação dos profissionais da Administração Pública (cofinanciamento pelo POPH).

Programa 01 010 “Proteção Civil”:

Destaque-se a continuidade de investimentos no Quartel dos Bombeiros Sapadores, bem como no Serviço de Proteção Civil, com a ampliação da “Casa Municipal da Proteção Civil”, projeto cofinanciado pelo POCentro/QREN e já concluído e ainda o Plano de Emergência para Cheias e Inundações e o Plano de Emergência para o Centro Urbano Antigo (CUA), ambos cofinanciados pelo QREN à taxa de 85 % pelo FEDER, bem como o Sistema de Gestão de Proteção Civil e ainda as novas viaturas cofinanciadas pelo QREN (Viatura VUCI – Veículo Urbano de Combate a Incêndios e VFCI – Veículo Florestal de Combate a Incêndios), estas últimas com cofinanciamento pelo POVT/QREN, devido à sua transição do P.O.R.Centro. Para além destes investimentos, salienta-se o investimento na Polícia Municipal (Edifício – 2.ª fase e posto médico), a continuidade do apoio aos Bombeiros Voluntários de Coimbra e Brasfemes, a execução do Plano Municipal de Defesa da Floresta Contra Incêndios em coordenação com o Gabinete Técnico Florestal (protocolo) e a Equipa de Sapadores Florestais (cofinanciamento a 100% pela AFN). Salienta-se as ações diversas de obras em situações de prevenção e ocorrências imprevistas. Prevê-se, ainda, um novo projeto já candidatado ao 7.º Programa-Quadro Europeu (projeto MEFIDUS), em parceria com a Universidade de Coimbra e que permitirá obter um plano de prevenção de incêndios e outros riscos.

Objetivo 02 – “Estruturação do Território e Desenvolvimento Económico”

Programa 02 001 “Desenvolvimento Económico e Apoio à Atividade Empresarial”:

Este Programa evidencia as principais participações em diversas empresas e organismos (atrás descritas), refletindo um largo conjunto de atividades do município através das respetivas participações e, em particular, os fluxos financeiros com a Comunidade Intermunicipal do Baixo Mondego (CIM-BM), no processo da contratualização com o P.O.Centro (QREN), que para além destes cofinanciamentos dinamiza diversos projetos com efeitos no desenvolvimento regional do baixo

Mondego (Ciclovía do Mondego, Central de Compras, Projeto Operação Imaterial de Promoção do Empreendedorismo, Projeto de Formação, Serviço de Teleassistência aos Idosos). Salientam-se, ainda, os projetos nas zonas industriais, e os níveis de participação já realizada na S.R.U. e no “Coimbra Inovação Parque”, para além do conjunto de investimentos já realizados neste projeto. Evidenciam-se, ainda, o projeto “Coimbra Finicia”, em colaboração com a ACIC, o projeto “Rede de Cidades Cencyl”, com cofinanciamento do URBACT II a 75 % (Coimbra é parceira, conjuntamente com as cidades de Figueira da Foz, Aveiro, Viseu, Guarda e diversas cidades espanholas, sendo líder a cidade da Guarda).

Programa 02 002 “Fomento da Atividade Sócio-Económica”:

Expressa a continuidade de investimentos diversos, promoção da Baixa e Mercado Municipal D. Pedro V, sem esquecer o apoio à Associação Promoção da Baixa de Coimbra e a certames, feiras e outras e às juntas de freguesia e o projeto “TRANSCREATIVA” (parceria europeia, com líder San Sebastian, com as cidades de Coimbra (U.C., Câmara e IPN), Universidade Pais Basco, Fundação Tecnalia do Pais Basco, Bordaux, Estia, Agence Pays-Basque tendo por objetivo a criação de clusters nas indústrias culturais e criativas.) candidatado ao INTERREG IV B, tendo já havido comunicação da sua aprovação com o apoio FEDER à taxa de 75 %.

Programa 02 003 “Dinamização e Promoção do Turismo”:

Tem como principal projeto os apoios finais à TC -Turismo de Coimbra, EM., com os subsídios à exploração da empresa municipal (Contratos-Programas de Promoção e Animação Turística) e apoio ao eventual défice de resultados de exploração operacional, de modo a possibilitar o financiamento das atividades até à dissolução no cumprimento da Lei do Setor Empresarial Local. Prevê-se, assim, de acordo com o novo enquadramento legal (regime jurídico da atividade empresarial local e das participações locais, que revoga o anterior enquadramento legal) a dissolução, da empresa local, o que motivou a previsão de um conjunto de atividades a cargo dos serviços da Câmara.

Programas 02 004 “Acessibilidades/Vias Estruturantes”, 02 005 “Acessibilidades/Vias Complementares”, 02 006 “Ordenamento de tráfego e circulação” e 02 007 “Conservação e Manutenção de Vias”:

Existe um largo conjunto de projetos e ações, da maior importância para o desenvolvimento, não só do município, como da região, destacando-se os investimentos previstos para a “Variante à Av. João

das Regras”, o “Anel da Pedrulha”, a “Ligação ao Hospital Pediátrico”, “Avenida da Malavada”, vias estruturantes Santa Clara/S. Martinho do Bispo (diversos troços), entre outras de âmbito de médio prazo e com os valores estimados globais, a melhoria global das condições de circulação e tráfego bem como também, a requalificação da rede viária, com a continuação de um grande conjunto de projetos e ações com incidência mais localizada nas freguesias, o Plano Municipal de Prevenção Rodoviária e, ainda, a manutenção de pavimentos e passeios, pinturas de marcas rodoviárias, semaforização e segurança rodoviária e “Planos de Tapetes” (2011/2013).

Programas 02 008 “Elétrico Rápido de Superfície” (Metro Ligeiro do Mondego) e 02 009 “Projetos, Equipamentos e Infraestruturas (outros)”:

Saliente-se os investimentos no Convento de S. Francisco, para “Espaço Cultural e Centro de Convenções”, cuja obra decorre, tendo cofinanciamento pelo POVT/QREN, à taxa de 70% da despesa considerada elegível, prevendo-se uma receita FEDER de cerca de 9,5 M€. Para este projeto estrutural das GOP 2013 saliente-se o processo de reprogramação ocorrido em 2012, para além da alteração temporal do contrato de financiamento com o POVT, que garantiu o cofinanciamento da ação de “Fiscalização”. Em 2013 irão ser iniciados e concluídos os procedimentos para aquisição e instalação do mobiliário e equipamento (atualmente em fase de estudo). Recorde-se que o investimento previsto em 2013 para a totalidade das ações do projeto do Convento ascende a cerca de 22 milhões de euros, tendo, assim, grande impacto nos valores previsionais. Prevêem-se, ainda, para complementar este projeto, investimentos na Igreja de S. Francisco e reforços para assistência técnica aos projetos, bem como a contratação de serviços diversos (limpeza, segurança, etc.) e ações e atividades complementares (sinalética, inauguração, exposições e espetáculos).

Objetivo 03 – Cidade Solidária e Saudável

Programa 03 001 - Descentralização e Apoio às Juntas de Freguesia

O apoio às Juntas de Freguesia continuará a ser uma forte aposta, refletiva no conjunto das transferências (apoio a atividades correntes e de capital) expressas neste programa para além dos apoios complementares à construção de sedes de Juntas de Freguesia, cemitérios, recenseamentos, atos eleitorais e apoios a projetos técnicos e aquisição de equipamentos. A descentralização de competências para as Juntas de Freguesia é um elemento fundamental para uma gestão mais próxima dos cidadãos, sendo indispensável dotar as Juntas de Freguesia de meios e competências que permitam otimizar a prestação de serviços aos munícipes. Assim, nos termos da delegação de

competências, que permitirá o estabelecimento de protocolos e que se detalham no seguinte quadro, será concretizada a seguinte delegação:

Quadro - Descentralização e Apoio às Juntas de Freguesia 2013

Freguesias	Valores a Transferir				TOTAL	Estrutura %	Unid:Euro
	Protocolo de Delegação de Competências (Obras)	Protocolo de Delegação de Competências (Limpeza)	Protocolo de Conservação e Reparação de Jardins de Infância e Escolas 1º CEB	Apoio ao Funcionamento			
Almalaguês	70.669	35.335	3.075	10.000	119.079	4,22	
Almedina	20.122	10.061	4.696	10.000	44.878	1,59	
Ameal	31.315	15.658	3.447	10.000	60.421	2,14	
Antanhol	37.468	18.734	4.140	10.000	70.341	2,49	
Antuzede	37.582	18.791	3.673	10.000	70.047	2,48	
Arzila	18.705	9.353	2.640	10.000	40.698	1,44	
Assafarge	38.043	19.021	5.784	10.000	72.848	2,58	
Botão	42.121	21.061	4.490	10.000	77.672	2,75	
Brasfemes	32.806	16.403	5.343	10.000	64.552	2,28	
Castelo Viegas	30.261	15.130	1.376	10.000	56.767	2,01	
Ceira	53.193	26.596	5.656	10.000	95.446	3,38	
Cernache	65.303	32.651	7.336	10.000	115.290	4,08	
Eiras	82.275	41.137	11.829	10.000	145.241	5,14	
Lamarosa	42.711	21.356	5.496	10.000	79.563	2,82	
Ribeira de Frades	31.125	15.563	4.719	10.000	61.406	2,17	
Santa Clara	78.781	39.391	10.865	10.000	139.037	4,92	
Santa Cruz	61.920	30.960	6.630	10.000	109.509	3,88	
Santo António dos Olivais	182.776	91.388	68.772	10.000	352.935	12,49	
São Bartolomeu	20.863	10.431	4.281	10.000	45.575	1,61	
São João do Campo	35.272	17.636	6.562	10.000	69.470	2,46	
São Martinho de Árvore	21.927	10.964	2.768	10.000	45.658	1,62	
São Martinho do Bispo	108.859	54.430	22.442	10.000	195.731	6,93	
São Paulo de Frades	60.953	30.477	18.302	10.000	119.732	4,24	
São Silvestre	40.547	20.273	6.271	10.000	77.091	2,73	
Sé Nova	43.909	21.955	5.434	10.000	81.298	2,88	
Souselas	43.107	21.554	8.257	10.000	82.919	2,94	
Taveiro	33.942	16.971	4.415	10.000	65.327	2,31	
Torre de Vilela	22.719	11.360	2.902	10.000	46.980	1,66	
Torres do Mondego	51.088	25.544	1.523	10.000	88.154	3,12	
Trouxemil	41.057	20.528	6.467	10.000	78.052	2,76	
Vil de Matos	27.624	13.812	1.918	10.000	53.354	1,89	
TOTAL	1.509.044	754.522	251.507	310.000	2.825.073	100%	

A evolução nos últimos anos das dotações orçamentais definidas com as Juntas de Freguesia e previsão para 2013, por Protocolos, foi a seguinte:

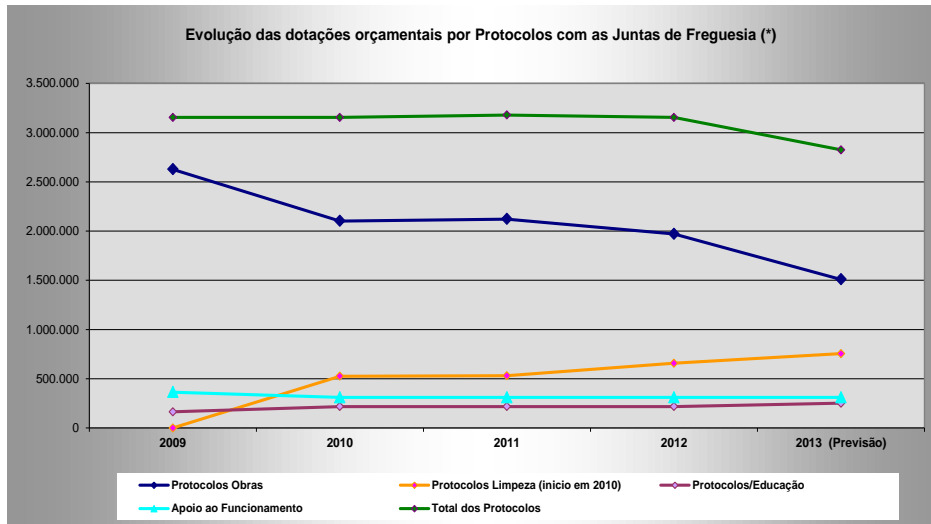

(*) Não incluindo valores de protocolos transitados do ano anterior

Prevê-se, para 2013, que as Juntas de Freguesia sejam apoiadas em mais de 5 M€, não incluindo aqui, os valores de protocolos de anos anteriores ainda por executar.

Programa 03 002 “Função Social dos Transportes Públicos”

Este programa expressa o significativo esforço financeiro no apoio ao funcionamento dos SMTUC que é acentuado em 2013, com o crescimento previsto de cerca 2,8 % para a compensação no custo social dos transportes públicos, para além de outros subsídios e apoios ao investimento, referindo-se ainda, o esforço financeiro municipal nos passes com transportadoras (Plano de Transportes Subvencionados) no Obj./Prog. 05 001 e Passes Combinados (Obj./Prog. 03 002).

A evolução orçamental, nos últimos anos a evolução dos subsídios e das transferências correntes (Apoio ao funcionamento) da autarquia, foi a seguinte:

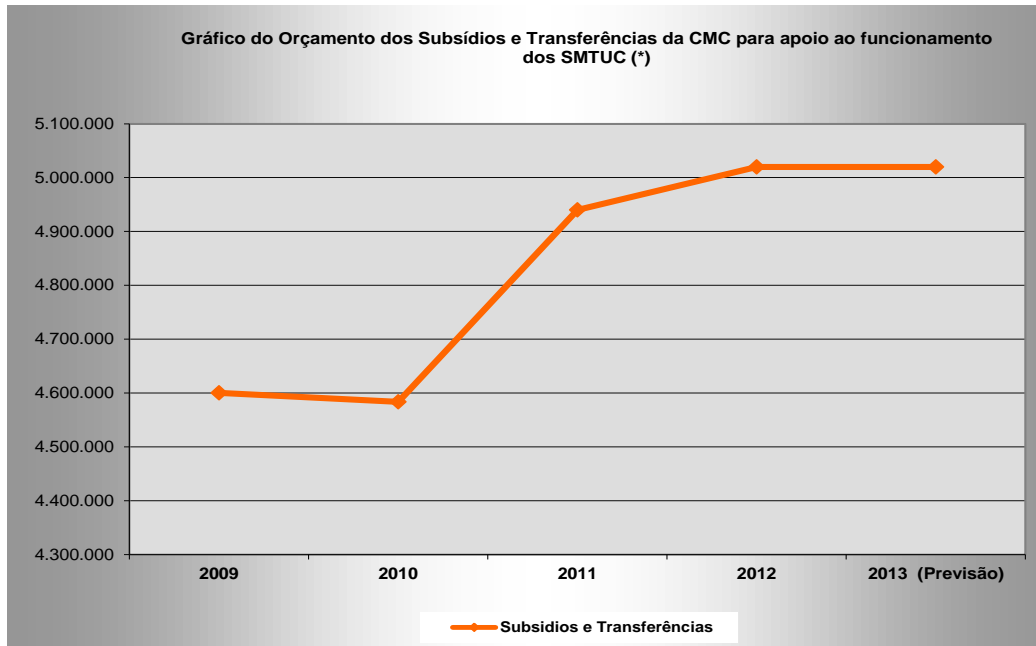

(*) Não inclui transferências correntes e de capital de ações cofinanciadas por fontes externas ao município

Verifica-se, pelo gráfico, um crescente apoio da autarquia aos SMTUC.

Programa 03 003 “Ação Social e Família”:

Destaca-se o largo conjunto de projetos e ações, com importantes parcerias com instituições, tais como: Casa do Pessoal, o apoio à Rede Social, à Comissão de Proteção de Crianças e Jovens em Risco (CPCJ), o projeto “Coimbra Saber (a) Mar”, “Teleassistência ao Domicílio”, no âmbito das “Iniciativas Seniores” o apoio à construção de centros sociais e outros apoios diversos (CEIFAC, Fundação Comunidade contra a Sida, Banco Alimentar Contra a Fome, Associação Integrar; Casa dos Pobres; Lar de Idosos de Quimbres; Casa de Repouso de Coimbra; CELIUM; Centro Bem estar Social Sagrada Família; Associação Famílias Solidárias com as Deficiências; CRSC do Botão; Associação Acreditar; Centro de Apoio de Souselas; Centro Paroquial de Bem-estar Social de Almaguês, Associação Portuguesa de Perturbações, Desenvolvimento e Autismo, ANIP, ANAI, entre outros), salientando-se, ainda, o protocolo para funcionamento do “Centro de Noite – Telha Amiga”, com os recursos necessários à gestão do Centro e o projeto de “Emergência Alimentar”.

Destaque-se, ainda, a candidatura do “Plano para a Igualdade – IGUALAR”, em apreciação pelo POPH/QREN

Programas 03 004 “Apoio ao Múncipe” e 03 005 “Melhoria de Atendimento ao Múncipe”:

Prevêem-se vários projetos que têm por finalidade criar melhores condições de utilização dos serviços pelos municípios, tendo por objetivo fundamental a redução dos custos de contexto, com acréscimo de eficiência e eficácia. Estes programas interligam-se e completam-se com o **Programa 01 009 “Organização e Modernização Administrativa”**, destacando-se a melhoria das instalações de atendimento dos municípios.

Programa 03 006 “Ações de Geminação e Cooperação”:

Será dada continuidade de diversos projetos e ações que visam o desenvolvimento das geminações e o apoio a congressos e reuniões similares, entre outros.

Objetivo 04 “Afirmação da Cultura”.

Programa 04 001 “Valorização do Património Histórico e Cultural”, com projetos de continuidade dos investimentos no Museu Municipal, o desenvolvimento dos respetivos núcleos, a continuidade do projeto da toponímia, o Centro de Interpretação da Estação Arqueológica na Amoreira (S. Martinho de Árvore) e, principalmente, o Novo Arquivo Municipal de Coimbra, que se prevê candidatar aos fundos estruturais.

Programas 04 002 “Promoção dos Produtos Culturais de Coimbra”, 04 003 “Difusão do Livros e da Leitura”, 04 004 “Espaços Culturais”, 04 005 “Animação” e 04 006 “Iniciativas Culturais Relevantes” e 04 007 “Apoio ao Associativismo”:

Estes Programas evidenciam um largo conjunto de projetos e ações necessárias ao desenvolvimento do objetivo de “Afirmação da Cultura” destacando-se, entre outros, nas edições sobre o património da cidade, o catálogo da Coleção Telo de Morais – 2.º livro (cofinanciamento do Promuseus), na Casa Museu Miguel Torga, Coro Carlos Seixas, projeto “Qualifica”, “Rede anexa da biblioteca municipal”, “Imagoteca de Coimbra”, “Fonoteca de Coimbra”, “Edições de Obras”, “Feira do Livro”, o prémio “Edmundo Bettencourt”, a rede de Bibliotecas escolares, “Promoção da leitura na escola”, investimentos diversos na biblioteca e arquivo, as edições de carácter histórico – cultural, o projeto cofinanciado pela Fundação Calouste Gulbenkian “Livro científico dos sec. XVI e XVII”, a oficina

Municipal do Teatro, o Teatro da Cerca de S. Bernardo, “Casa da Escrita”, “Pavilhão Centro de Portugal”, “Museu Municipal – Exposições temporárias”, “Animação cultural na Casa Municipal da Cultura”, “Noites de Folclore”, “Mercado das Flores”, “Jazz ao Centro”, “Festival de Música de Coimbra”, “Encontros Mágicos”, “Feira de Artesanato”, “Divulgação do Fado de Coimbra”, “Concertos no Parque”, “Encontros de Fotografia”, “Outras iniciativas culturais”, o “Apoio às atividades culturais, musicais, teatrais e recreativas” e “Apoio para obras e equipamentos e sedes”. Finalmente saliente-se o apoio à Orquestra Clássica do Centro e a várias associações culturais, o apoio ao Exploratório Infante D. Henrique em projeto anteriormente (1.ª fase) cofinanciado pelo QCA III/P.O.Centro e agora pelo QREN/POVT (2.ª fase do Exploratório) e ainda o protocolo com o Teatro Académico Gil Vicente. Por último, destaque-se o apoio da Fundação Calouste Gulbenkian ao projeto “Biblioteca Multicultural” e da Fundação MAPHRE ao projeto “O mundo em várias escalas – mapas do séc. XVIII”.

Objetivo 05 “Educação, Desporto e Tempos Livres”

Salienta-se as significativas dotações orçamentais no âmbito do **Programa 05 001 “Igualdade de Oportunidades para a Educação”, 05 002 “Educação Pré-escolar” e 05 003 “Ensino Básico e Secundário”**, com destaque para o apoio ao funcionamento das escolas, Ação Social Escolar, Plano de Transportes Subvencionados, Alimentação Escolar e Atividades de Apoio à Família, alguns projetos com comparticipações do Orçamento do Estado devido a delegação de atribuições e competências e elencados na Receita.

Neste âmbito, das comparticipações, salientamos as seguintes, previstas na receita:

- Transportes escolares:	115.000 €
- Pré-escolar 1.º e 2.º CEB:	
• Refeições	300.000 €
• Prolongamento horário e refeições (Famílias)	197.241 €
• Prolongamento horário	250.000 €
• Comparticipação despesas com pessoal	300.000 €
• Refeições escolares (1.º CEB)	100.000 €
• Serv. Apoio à Família	500.000 €
• Fruta escolar	45.000 €
• Lanche escolar	30.000 €
• Ativ. Enriq. Curricular	1.100.000 €

No plano dos investimentos em infraestruturas do pré-escolar e do ensino básico, é evidenciado um conjunto de investimentos, entre as quais o fecho financeiro dos Centros Escolares da Sólum – Sul, Montes Claros, Quinta das Flores e Coselhas (valores finais de investimento, com revisões de preços, etc) cofinanciados pelo QREN (P.O.Regional do Centro), prevendo-se em 2013 o cofinanciamento das escolas do Tovim, Santa Cruz, Loreto (através do POR-Centro) sendo que a Escola do Tovim ainda será aprovada no corrente ano de 2012 e os novos projetos (dotações a definir). No âmbito do **Programa 05 004 “Projetos Complementares de Natureza Educativa”**, são particularmente importantes, a “Animação Sócio-Educativa”, as “Iniciativas de Complemento Curricular” (mais de 1 milhão de euros), as “Atividades de Enriquecimento Curricular”, as “Tecnologias de Informação e Comunicação da Educação” (cofinanciado pelo MaisCentro), o novo Conservatório de Música (finalização do Protocolo do projeto técnico) e projeto “Tecnologias de informação e comunicação da educação”, este com cofinanciamento pelo PO Centro (QREN).

Programas 05 005 “Instalações e Equipamentos Desportivos” e 05 006 “Fomento e Formação Desportiva”:

Está previsto um largo conjunto de projetos, não só de investimentos diretos na manutenção e renovação dos complexos desportivos, mas também de apoio às diversas instituições, destacando-se, os campos polivalentes, quintais desportivos, parques desportivos de bairro, os espaços desportivos escolares, as ciclovias, a construção e requalificação de equipamentos desportivos e os apoios à requalificação de grandes campos de jogos (contratos-programa com agentes desportivos) as áreas e infraestruturas de desporto e lazer, a construção e requalificação de pavilhões desportivos e salas de desporto, a unidade de gestão técnica, os campeonatos internacionais, as iniciativas e eventos, a animação desportiva da 3.ª idade, os eventos desportivos nacionais, os contratos-programa de formação desportiva e de competição desportiva não profissional, o compromisso com o desporto social, a rentabilização desportiva das infraestruturas, carreira desportiva, a otimização energética do pavilhão multiusos e das piscinas, os projetos tais como os “Equipamentos e atividade física escolar”, “Estudo, publicações e imagem” e os novos projetos “Piscina de celas” e o novo pavilhão no Vale das Flores (com participação da PT-Portugal Telecom).

Programa 05 007 “Juventude, Lazer e Prevenção das Toxicodependências”:

Com um variado conjunto de projetos e ações para o desenvolvimento de campanhas de prevenção, ações de divulgação, apoios e infraestruturas diversas, em especial o Festival da Juventude, apoios a iniciativas diversas, a “Excelência no ensino (Prémios)”, o Conselho Municipal da Juventude e a Casa

da Juventude, entre outros. Salientam-se, os seguintes projetos novos: Empreendedorismo Jovem e Empregabilidade; Redes e Parcerias; Iniciativas Internacionais; Coimbra Jovem; Gemin(A)ções; Ano Europeu do Cidadão 2013/Redes e Parcerias; Casa Coimbra Jovem; Urban/Idades; Associativismo.

5. Orçamento 2013

5.1. Enquadramento global e margens de endividamento

Conforme se expressou nos últimos Relatórios de Apresentação dos documentos previsionais de anos anteriores, a execução orçamental dos últimos anos refletiu a dinâmica de consolidação orçamental, quer pela contenção global dos orçamentos aprovados, quer pela aplicação de normas de execução orçamental que, na prática, conduziram à melhoria significativa dos indicadores, em especial do prazo médio de pagamentos e da redução do défice e do endividamento.

Um dos principais objetivos é procurar melhorar a aderência dos Orçamentos à capacidade real de execução física e financeira, tendo como meta o adequado equilíbrio financeiro. Assim, apesar da existência de margem para a capacidade de endividamento, é importante reduzir a dívida global, em particular no atual contexto económico e financeiro. Refira-se, também a este respeito, a aplicabilidade obrigatória do princípio da estabilidade orçamental determinado pela Lei do Enquadramento Orçamental conforme atrás já salientado, obrigando ao cumprimento de limites específicos de endividamento anual para a Administração Pública, incluindo as autarquias locais, compatíveis com o saldo orçamental previsto para o Setor Público Administrativo e aplicáveis a cada subsetor e que atrás foram detalhadamente expressos nas condicionantes do PAEF e do Orçamento do Estado.

Quanto aos limites legais de margens de endividamento e de acordo com os dados históricos contabilísticos da autarquia até final de setembro passado, e sem incluir entidades participadas do SEL e outras, as mesmas eram as seguintes, em milhões de euros (M€):

Situação em setembro 2012:

- Margem de endividamento no curto prazo:	5.492 M€
- Margem de endividamento no médio e longo prazo:	13,213 M€
- Margem de endividamento líquido:	3,105 M€

Na proposta de Lei do Orçamento do Estado 2013 (já aprovada pela Assembleia da República) determina-se, conforme atrás descrito (ponto 2.1.14), que o valor do endividamento líquido calculado nos termos da Lei n.º 2/2007 (LFL), de cada município, não pode exceder o que existia em 31 de

dezembro de 2012 ou o limite estabelecido no n.º 1 do art. 37.º da LFL (correspondente a 125% das receitas de impostos diretos + participações do município no FEF, IRS, mais Derrama + participação no S.E.L., do ano anterior.). No ano de 2013, a contração de novos empréstimos de médio e longo prazo está limitada ao valor resultante do rateio do montante global das amortizações efetuadas pelos municípios em 2011, proporcional aos limites de endividamento de cada município (sem prejuízo do disposto no n.os 1 e 5 a 7 do art. 39.º da Lei n.º 2/2007 de 15 de janeiro). No entanto, podem excepcionar-se destes limites, outros empréstimos e amortizações, a autorizar por despacho do Governo (área das finanças), designadamente os empréstimos destinados a investimentos apoiados pelo QREN, Reabilitação Urbana, aquisição de fogos financiados pelo IHRU e “Empréstimo – Quadro BEI”.

Recorde-se que os limites de endividamento são no atual enquadramento legal da Lei n.º 2/2007 de 15 de Janeiro (mas que sofrerá alterações devido ao OE 2013) e que determina, o seguinte:

- **Endividamento Líquido (E.L.):** entendendo-se por E.L. a diferença entre o somatório do “Saldo de Caixa + Créditos sobre terceiros + Aplicações de tesouraria – Empréstimos (MLP e Curto Prazo) – Contratos de Locação Financeira – Dívidas a Fornecedores

Pelo art.º 37º da LFL o E.L. \leq 125,0 % das Receitas de Impostos Diretos + FEF + parcela fixa do IRS + Derrama + participação nos resultados do S.E.Local (incluindo associações de municípios participadas)

- **Limites de endividamento para empréstimos de Curto Prazo e aberturas de crédito:**

Para além do limite para o Endividamento Líquido, a LFL refere que “o montante dos contratos de empréstimos a curto prazo e de aberturas de crédito não pode exceder, em qualquer momento do ano, 10 % da soma do montante das receitas provenientes dos impostos municipais, das participações do município no FEF e da participação fixa no IRS, na Derrama e da participação nos resultados do Setor Empresarial Local, relativas ao ano anterior”.

- **Limites de endividamento para empréstimos de Médio e Longo Prazo:**

Para os empréstimos de médio e longo prazo, o limite é de 100 % das receitas anteriores.

Nos empréstimos de médio e longo prazo não estão incluídos os empréstimos e as amortizações destinadas a financiamento de programas de reabilitação urbana e fundos comunitários (quando forem excecionados pela tutela do Governo).

Para o limite dos empréstimos, concorrem os empréstimos das associações de municípios participadas (na proporção do capital social) e do Setor Empresarial Local (em caso de incumprimento das regras de equilíbrio das contas do S.E.L.). De referir que com a entrada em vigor da Lei n.º 50/2012, de 31 de agosto (que aprovou o novo regime jurídico da atividade empresarial local e das participações locais), foram determinados novos enquadramentos legais para os empréstimos (art. 41.º).

Tal como é previsto na Lei das Finanças Locais (nº 7, do artigo 38º), a aprovação dos documentos previsionais pelo Executivo Municipal deverá incluir a aprovação pela Assembleia Municipal de autorização de contração de empréstimos de curto prazo, de modo a agilizar a gestão corrente, situação que vem sendo já deliberada e incluída na Norma de Controlo Interno, de modo a facilitar o recurso aos meios de financiamento externo, designadamente os de curto prazo.

A conjuntura da economia nacional atual e prevista para 2013 e anos seguintes pelo Governo e diversas instituições do setor económico e financeiro atrás detalhadas, reflete-se nas perspetivas orçamentais da autarquia, com especial incidência em algumas tipologias de receitas, designadamente a receita fiscal e acréscimos de despesas (possibilidade de novas competências transferidas e a transferir pela Administração Central, evolução do mercado bancário, com reflexo nas taxas de juro, contenção global da atividade económica, com grande incerteza quanto à evolução próxima e que se poderá refletir no nível das receitas municipais), situação que condicionará fortemente o desenvolvimento de novos projetos para o município. Neste enquadramento as perspetivas internacionais e nacionais dos principais parâmetros económicos, indicam a continuidade do abrandamento da atividade económica e recessão para Portugal, conforme atrás se descreveu.

5.2. Resumos da Receita e Despesa para 2013

A previsão do Orçamento, que agrega, do lado da Despesa, as previsões para as GOP e as restantes despesas de funcionamento da Câmara Municipal para 2013, por grandes agrupamentos da classificação económica é a seguinte:

Quadro - Resumo da Receita e Despesa prevista para 2013 do Orçamento da Câmara Municipal

Unid.: euro

Receita	(1)	Est. %	Despesa	(2)	Est. %	Saldo	
						(3) = (1) - (2)	(3)/(1)%
Receitas Correntes	83.342.310 €	65%	Despesas Correntes (1)	79.901.368 €	62%	3.440.942 €	4,13%
Receitas de Capital	45.044.032 €	35%	Despesas Capital	48.484.974 €	38%	-3.440.942 €	-7,64%
Total	128.386.342 €	100%	Total	128.386.342 €	100%	0 €	0,00%

Deste modo, a Receita e Despesa Total previstas para 2013 ascendem a 128.386.342 euros, prevendo-se saldo corrente de 3.440.942 euros, que financiam Despesas de Capital.

O valor total do Orçamento para 2013 é 9.860.640 € inferior ao valor total do Orçamento inicial de 2012 (posteriormente retificado pelos empréstimos contraídos e aplicação do saldo de tesouraria) representando menos 22.350.733 € (- 14,83 %) relativamente ao Orçamento retificado, não sendo possível maior redução atendendo, essencialmente, aos elevados investimentos motivados pelos cofinanciamentos do QREN (Convento de S. Francisco, e outras fontes da cooperação técnica e financeira) e, ainda, à previsão de coberturas do défice dos Serviços Municipalizados de Transportes Urbanos de Coimbra (SMTUC) e atividades e apoios à T.C. – Turismo de Coimbra, bem como os contratos (rendas e “perda de negócio”) das Águas do Mondego, fluxos estes a transferir para as Águas de Coimbra.

A título exemplificativo sobre o efeito de fluxos consignados, é de referir que considerando o efeito na Despesa do projeto global do “Convento”, tal como já ocorrido nos últimos anos, o Orçamento seria o seguinte:

Quadro – Resumo dos Orçamentos iniciais e efeito do “Convento”

Unid.: M€

Agregado	2010	2011	variação 11/10	2012	variação 12/11	2013	variação 13/12
Despesa Total Orçada Inicial	148,896	139,378	-9,518	138,247	-1,131	128,386	-9,861
Despesa com o "Convento"	8,882	11,085	2,203	24,522	13,437	21,487	-3,035
Despesa Total Orçada sem "Convento"	140,014	128,293	-11,721	113,725	-14,568	106,899	-6,826

Verifica-se, deste modo, por um lado, o elevado peso orçamental do projeto do “Convento”, e por outro, o esforço de contenção da restante despesa orçada.

Por agregado económico a estrutura da Receita e da Despesa é a seguinte:

Quadro – Resumo do Orçamento por agregado económico

Receitas			Despesa		
	Valor	%		Valor	%
Receitas Correntes			Despesas Correntes		
1 Impostos Directos	37.766.731	29,42	1 Pessoal	30.271.025	23,58
2 Impostos Indirectos	1.939.912	1,51	2 Aquisição de bens e serviços	30.616.639	23,85
4 Taxas, Multas e Outras Penalidades	3.197.699	2,49	3 Juros e outros encargos	1.651.525	1,29
5 Rendimentos de Propriedade	15.358.106	11,96	4 Transferências correntes	7.994.747	6,23
6 Transferências Correntes	19.325.876	15,05	5 Subsídios	5.226.432	4,07
7 Venda de bens e serviços correntes	2.244.708	1,75	6 Outras despesas correntes	4.141.000	3,23
8 Outras receitas correntes	3.509.278	2,73			
Total das Receitas Correntes	83.342.310	64,92	Total das Despesas Correntes	79.901.368	62,24
Receitas de Capital			Despesas de Capital		
9 Venda de Bens de Investimento	27.038.971	21,06	7 Aquisição de Bens de Capital	39.263.740	30,58
10 Transferências de Capital	17.112.600	13,33	8 Transferencias de Capital	5.356.953	4,17
11 Activos Financeiros	289.660	0,23	9 Activos Financeiros	424.591	0,33
12 Passivos Financeiros	300.030	0,23	10 Passivos Financeiros	3.439.680	2,68
13 Outras Receitas de Capital	250.020	0,19	11 Outras Despesas de capital	10	0,00
15 Reposição não abatidas nos pagamentos	52.741	0,04			
16 Saldo de gerência anterior	10	0,00			
Total das Receitas de Capital	45.044.032	35,08	Total das Despesas de Capital	48.484.974	37,76
Total de Receitas	128.386.342	100,00	Total das Despesas	128.386.342	100,00

Em termos comparativos com os Orçamentos inicial e final de 2012, o quadro é o seguinte:

Quadro – Comparativo entre orçamentos

Unid.: euro

Agregado	Orçamento 2012				Orçamento 2013		Variação 2013/2012 Inicial		Variação 2013/2012 Final	
	Inicial	Estr. %	Final (até 07.12)	Est. %	Inicial	%	Valor	%	Valor	%
Receitas Correntes										
01	37.361.690	27,03	37.361.690	24,79	37.766.731	29,42	405.041	1,08	405.041	1,08
02	2.625.303	1,90	2.625.303	1,74	1.939.912	1,51	-685.391	-26,11	-685.391	-26,11
04	3.509.094	2,54	3.509.094	2,33	3.197.699	2,49	-311.395	-8,87	-311.395	-8,87
05	16.086.260	11,64	16.086.260	10,67	15.358.106	11,96	-728.154	-4,53	-728.154	-4,53
06	18.830.072	13,62	18.862.819	12,51	19.325.876	15,05	495.804	2,63	463.057	2,45
07	2.765.887	2,00	2.765.887	1,83	2.244.708	1,75	-521.179	-18,84	-521.179	-18,84
08	2.716.648	1,97	2.716.648	1,80	3.509.278	2,73	792.630	29,18	792.630	29,18
Total das Receitas Correntes	83.894.954	60,68	83.927.701	55,68	83.342.310	64,92	-552.644	-0,66	-585.391	-0,70
Receitas de Capital										
09	22.667.419	16,40	22.570.539	14,97	27.038.971	21,06	4.371.552	19,29	4.468.432	19,80
10	25.399.238	18,37	25.399.238	16,85	17.112.600	13,33	-8.286.638	-32,63	-8.286.638	-32,63
11	631.154	0,46	666.334	0,44	289.660	0,23	-341.494	-54,11	-376.674	-56,53
12	5.300.000	3,83	15.300.000	10,15	300.030	0,23	-4.999.970	-94,34	-14.999.970	-98,04
13	354.217	0,26	354.217	0,23	250.020	0,19	-104.197	-29,42	-104.197	-29,42
15		0,00	61.700	0,04	52.741	0,04	52.741	100,00	-8.959	-14,52
16		0,00	2.457.346	1,63	10	0,00	10	0,00	-2.457.336	-100,00
Total das Receitas de Capital	54.352.028	39,32	66.809.374	44,32	45.044.032	35,08	-9.307.996	-17,13	-21.765.342	-32,58
Total das Receitas	138.246.982	100,00	150.737.075	100,00	128.386.342	100,00	-9.860.640	-7,13	-22.350.733	-14,83

Despesa	Orçamento 2012				Orçamento 2013		Variação 2013/2012 Inicial		Variação 2013/2012 Final	
	Inicial	Estr. %	Final	Est. %	Inicial	%	Valor	%	Valor	%
Despesas Correntes										
01	27.445.142	19,85	27.698.330	18,38	30.271.025	23,58	2.825.883	10,30	2.572.695	9,29
02	32.834.916	23,75	36.066.254	23,93	30.616.639	23,85	-2.218.277	-6,76	-5.449.615	-15,11
03	2.601.398	1,88	2.537.896	1,68	1.651.525	1,29	-949.873	-36,51	-886.371	-34,93
04	8.933.421	6,46	8.673.947	5,75	7.994.747	6,23	-938.674	-10,51	-679.200	-7,83
05	6.100.358	4,41	6.105.358	4,05	5.226.432	4,07	-873.926	-14,33	-878.926	-14,40
06	2.819.173	2,04	2.410.364	1,60	4.141.000	3,23	1.321.827	46,89	1.730.636	71,80
Total das Despesas Correntes	80.734.408	58,40	83.492.148	55,39	79.901.368	62,24	-833.040	-1,03	-3.590.780	-4,30
Despesas de Capital										
07	45.923.382	33,22	39.899.686	26,47	39.263.740	30,58	-6.659.642	-14,50	-635.946	-1,59
08	6.305.675	4,56	6.571.475	4,36	5.356.953	4,17	-948.722	-15,05	-1.214.522	-18,48
09	1.250.358	0,90	2.066.246	1,37	424.591	0,33	-825.767	-66,04	-1.641.655	-79,45
10	3.783.159	2,74	13.798.309	9,15	3.439.680	2,68	-343.479	-9,08	-10.358.629	-75,07
11	250.000	0,18	4.909.211	3,26	10	0,00	-249.990	-100,00	-4.909.201	-100,00
Total das Despesas de Capital	57.512.574	41,60	67.244.927	44,61	48.484.974	37,76	-9.027.600	-15,70	-18.759.953	-27,90
Total das Despesas	138.246.982	100,00	150.737.075	100,00	128.386.342	100,00	-9.860.640	-7,13	-22.350.733	-14,83

Este quadro permite, entre outras conclusões, verificar do decréscimo acentuado na Despesa Corrente, em particular na Aquisição de Bens e Serviços, juros e outros encargos, subsídios, Transferências Correntes e de Capital e nos Ativos Financeiros e Passivos Financeiros.

Por unidade orgânica, de acordo com a Estrutura Nuclear dos serviços utilizada nos documentos previsionais, a distribuição do Orçamento é a seguinte:

Quadro – Orçamento por Unidade Orgânica

(euros)						
Orgânica	Despesas Correntes	Est. %	Despesas de Capital	Est. %	Total	Est. %
01 Administração Autárquica	15.643.174	19,58	11.147.609	22,99	26.790.783	20,87
0101 Assembleia Municipal	40.675	0,05	0	0,00	40.675	0,03
0102 Câmara Municipal	13.950.974	17,46	7.471.269	15,41	21.422.243	16,69
0103 Operações Financeiras	1.651.525	2,07	3.676.340	7,58	5.327.865	4,15
02 Gabinete de Planeamento e Controlo	12.450	0,02	7.600	0,02	20.050	0,02
03 Gabinete de Inovação e Desenvolvimento Económico	727.785	0,91	63.451	0,13	791.236	0,62
04 Gabinete Jurídico e de Contencioso	81.772	0,10	390	0,00	82.162	0,06
05 Gabinete de Auditoria Interna	30.420	0,04	200	0,00	30.620	0,02
06 Direcção Municipal de Desenvolvimento Organizacional	35.724.277	44,71	534.776	1,10	36.259.053	28,24
0600 Direcção	324.882	0,41	87.299	0,18	412.181	0,32
0601 Departamento de Modernização e Desenvolvimento	629.438	0,79	441.977	0,91	1.071.415	0,83
0602 Departamento de Recursos Humanos	29.247.794	36,60	5.200	0,01	29.252.994	22,79
0603 Departamento de Finanças e Património	5.522.163	6,91	300	0,00	5.522.463	4,30
07 Direcção Municipal de Administração do Território	15.211.400	19,04	31.775.648	65,54	46.987.048	36,60
0700 Direcção	92.321	0,12	200	0,00	92.521	0,07
0701 Departamento de Planeamento Territorial	423.172	0,53	2.038.670	4,20	2.461.842	1,92
0702 Departamento de Gestão Urb. e Renovação Urbana	172.778	0,22	3.213.233	6,63	3.386.011	2,64
0703 Departamento de Ambiente e Qualidade de Vida	8.907.889	11,15	1.314.331	2,71	10.222.220	7,96
0704 Departamento de Obras e Infra-Estruturas	5.615.240	7,03	25.209.214	51,99	30.824.454	24,01
08 Departamento de Habitação	996.827	1,25	1.844.089	3,80	2.840.916	2,21
09 Departamento de Desenv. Social, Família e Educação	6.022.573	7,54	309.793	0,64	6.332.366	4,93
10 Departamento de Desporto e Juventude	2.944.996	3,69	1.882.611	3,88	4.827.607	3,76
11 Departamento de Cultura	1.392.220	1,74	284.443	0,59	1.676.663	1,31
12 Polícia Municipal	183.582	0,23	30.453	0,06	214.035	0,17
13 Companhia de Bombeiros Sapadores	826.070	1,03	442.880	0,91	1.268.950	0,99
14 Serviço de Protecção Civil	103.822	0,13	161.031	0,33	264.853	0,21
Total Geral	79.901.368	100,00	48.484.974	100,00	128.386.342	100,00

5.3. Receitas

Impostos Diretos:

A estrutura das receitas evidencia a importância da receita fiscal proveniente dos Impostos Diretos com 29,42 %, e dos Impostos Indiretos (1,51 %). No âmbito da Receita Fiscal cabe recordar que para 2013, os órgãos Executivo e Deliberativo do município aprovaram as taxas a liquidar e a cobrar respeitantes ao Imposto Municipal sobre Imóveis (IMI) (e respetivas isenções, majorações e minorações), IRS e Derrama, conforme previsto na Lei das Finanças Locais. Assim, quanto ao IMI foram aprovadas taxas, majorações e minorações, sobre o ano 2012 e a liquidar e cobrar em 2013 seguintes:

- 0,7 % sobre prédios urbanos não avaliados (intervalo de fixação entre 0,4 % e 0,8 %);
- 0,39 % sobre prédios urbanos avaliados (intervalo de fixação entre 0,3 % e 0,5 %);
- Majorar para o triplo as taxas sobre prédios urbanos devolutos há mais de um ano;
- Minorar em 10% as taxas aplicáveis aos prédios das freguesias de S. Bartolomeu, Almedina e outras cujos centros históricos que venham a ser definidos até 31.12.2012;
- Minorar em 10% as taxas sobre os prédios urbanos arrendados em toda a área do município (valor máximo permitido até 20%);
- Majorar em 20% as taxas sobre os prédios urbanos degradados cuja vistoria técnica o confirme e que após notificação, não tenham sido realizadas obras pelo proprietário;
- Não foram objeto de deliberação (de majoração até ao dobro) os prédios rústicos com áreas florestais em situação de abandono;
- Não foram objeto de deliberação da redução da taxa de IMI (até 50 %) os prédios classificados como de interesse público, de valor municipal ou património cultural.

Quanto à **Derrama** a liquidar e a cobrar em 2013 sobre o exercício de 2012:

- Taxa normal de 1,5 % sobre o lucro tributável sujeito e não isento de IRC na área do município;
- Taxa reduzida de 1,2% sobre sujeitos passivos do IRC com volume de negócios até a 150.000 €:

Idênticas taxas já tinham sido aprovadas em 2011 para cobrança em 2012.

Verifica-se, assim, quanto ao IMI e Derrama, um conjunto de incentivos fiscais municipais através da aplicação de taxas reduzidas, para além de outras previstas no Regulamento e “Tabelas de taxas, preços e outras receitas municipais”. Note-se, no entanto, que não estão refletidos nos valores da receita do IMI e derrama, as recentes alterações fiscais aprovadas pelo OE/2013, atendendo ao método de cálculo utilizado pelo POCAL (média de cobrança dos últimos 24 meses), prevendo-se um acréscimo da ordem de cerca de 1 % para o Orçamento de 2012.

IRS:

Quanto ao IRS, prevê-se a manutenção da taxa de 5% sobre a coleta líquida de deduções previstas no Código do IRS, situação idêntica à já ocorrida em 2012.
--

No âmbito dos **“Impostos Indiretos”, “Taxas, Multas e Outras Penalidades” e “Venda de Bens e Serviços Correntes”**, os respetivos valores tiveram por base o atual Regulamento e “Tabela de Taxas, preços e outras receitas municipais” e demais regulamentos aprovados e regras aplicáveis pelo POCAL, obedecendo, de modo global, o seu cálculo à média dos últimos 24 meses de receitas.

Quanto aos **“Rendimentos da Propriedade”** estes respeitam essencialmente a rendimentos de juros das aplicações financeiras (código 050201), dividendos (código 0507), rendas da EDP pela concessão do património de baixa tensão (05100501) e rendas das Águas do Mondego e outras concessões, conforme respetivos contratos/acordos.

O capítulo de **“Transferência Correntes”** elenca um grande conjunto (parte corrente) do Fundo Social Municipal e das receitas provenientes das transferências do Fundo de Equilíbrio Financeiro e participações do Estado, através da Direção Regional de Educação do Centro, para apoio às despesas com a ação social escolar (1.º, 2.º e 3.º CEB), refeições (pré-escolar, 1.º, 2.º e 3.º CEB), prolongamento de horários, pessoal auxiliar, AEC e “Regime de Fruta Escolar” e, ainda, participações por Fundos Estruturais e cooperação técnica e financeira de candidaturas aprovadas e em execução, para componentes de despesas correntes. De referir que os apoios a projetos cofinanciados, na parte classificável como corrente, atinge o total previsto de cerca de 3,70 M€.

O capítulo de **“Outras Receitas Correntes”** abrange, no essencial, as prestações contratuais das Águas do Mondego/Águas de Coimbra (“Perda de Negócio”).

No respeitante às **Receitas de Capital**, que representam 35,08% da totalidade das Receitas, salientamos o seguinte:

“Venda de Bens de Investimento”: onde se prevê a venda de imóveis e terrenos, em particular a venda de diversas habitações em bairros sociais.

“Transferências de Capital”: onde se prevê a receita com o Fundo de Equilíbrio Financeiro (parte de capital) e um largo conjunto de comparticipações por fundos estruturais e provenientes da cooperação técnica e financeira com diversas entidades, para projetos em execução, uns através do Orçamento do Estado, e outros através do QREN, pelo FEDER, e FSE com relevância para o “Centro de Convenções e Espaço Cultural do Convento de S. Francisco” (cofinanciado pelo POVT), para o qual está prevista a receita de cerca 9,5 M€. De referir que alguns projetos apenas estão dotados com 10 € devido a aguardarem aprovação das candidaturas.

“Ativos Financeiros”: abrange a previsão de receitas com a amortização de empréstimos (SMTUC), para cobertura das respetivas amortizações (Passivos Financeiros) do lado da Despesa e investimento (a reembolsar pelos privados) através dos Programas PRAUD e Obras Coercivas (sobre propriedades privadas).

“Passivos Financeiros”: inclui a receita do valor empréstimo por utilizar para o “Centro de Convenções e Espaço Cultural do Convento de S. Francisco”. De referir que se aguarda a análise do BEI sobre a contratação de novo empréstimo para o “Convento”, na ordem dos 5,000 M€.

FEF, FSM e participação no IRS:

Ainda quanto às receitas previstas para 2013, é de destacar os efeitos sobre a autarquia da recente aprovação do Orçamento do Estado para 2013, em particular quanto ao FEF e FSM, que se comentaram e resumiram nos quadros do ponto 2. deste relatório.

Verifica-se, pelo quadro, que o município de Coimbra registará uma manutenção nos Fundos (FEF+FSM) entre o Orçamento do Estado de 2013 e 2012 (incluindo participação no IRS).

A evolução dos últimos anos das transferências (valores realizados) da Administração Central – Estado, tem sido a seguinte (e comparação com previsão para 2013).

Quadro - Transferências realizadas da Administração Central – (Estado) para o município e previsão para 2013

Quadro de transferências realizadas da Administração Central - Estado e Previsão para 2013

Unid.: euro

Receita	2009	2010	2011	2012 (estimativa)	2013 (previsão)	Variação 2013/2012	
						valor	%
Transferências Correntes							
Fundo de Equilíbrio Financeiro	3.883.634	3.931.018	3.508.805	2.853.409	3.799.876	946.467	0,33
Fundo Social Municipal	1.641.092	1.528.983	1.364.761	1.109.842	1.109.167	-675	0,00
IRS	10.506.359	10.730.358	10.657.722	11.118.915	11.118.915	0	0,00
DREC - Competências Escolares	2.202.574	2.523.804	2.688.000	2.890.000	2.210.020	-679.980	-0,24
Outras	412.907	705.394	631.059	167.222	134.103	-33.119	-0,20
Total Corrente	18.646.565	19.419.557	18.850.347	18.139.388	18.372.081	232.693	0,01
Transferências de Capital							
Fundo de Equilíbrio Financeiro	2.589.090	2.620.681	2.339.204	1.902.272	949.969	-952.303	-0,50
Cooperação Técnica e Financeira	3.312.472	1.039.871	1.146.579	621.356	1.888.013	1.266.657	2,04
Total de Capital	5.901.562	3.660.552	3.485.783	2.523.628	2.837.982	314.354	0,12
Total Geral	24.548.128	23.080.109	22.336.130	20.663.016	21.210.063	547.047	0,03

Nota: Em 2012 o FEF, FSM e IRS e DREC foram considerados os valores orçados do O.E.
Os valores Outras e Cooperação Técnica e Financeira são os da execução até 07.12

5.4. Despesas

Como parâmetros de grande influência na despesa, a inflação ocorrida até Setembro 2012 situava-se na ordem dos 2,8 % denotando-se grande incerteza face às forças contrárias em foco (forte aumento dos preços alavancado pela maior “carga fiscal” e a redução do poder de compra, bem como o efeito deflacionista esperado pela redução do consumo. A evolução da taxa de inflação tem sido a seguinte, segundo dados do INE:

Gráfico – Evolução da Inflação

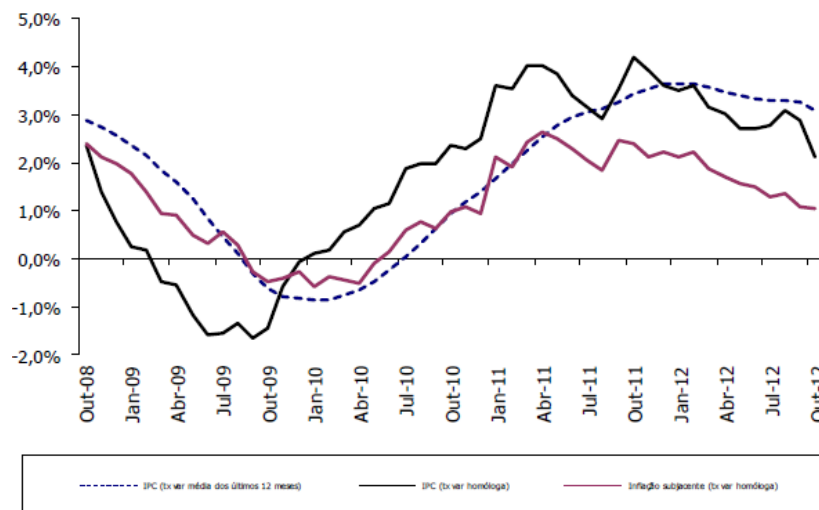

Quanto à estrutura das Despesas, a maior parte será concretizada em **“Aquisição de Bens de Capital”** (30,58 %) e **“Aquisição de Bens e Serviços”** (23,85 %), sendo que aqui estão incluídas, em grande parte, despesas das GOP descritas nas Atividades Mais Relevantes, ou seja, despesas de atividade respeitantes a projetos e ações, não sendo, por isso, despesa de funcionamento no seu sentido estrito. Segue-se a rubrica **“Pessoal”**, com 23,58 %, sendo que esta rubrica inclui o acréscimo previsto pelo OE para o subsídio de Natal e correspondentes encargos sociais. Registe-se que a rubrica económica 010305 – Contribuições para a Segurança Social inclui acréscimo para a previsão do orçamento de encargos de 5 pontos percentuais previstos no OE 2013.

Os **“Juros e Outros Encargos”** incluem a previsão com o pagamento dos juros resultantes da atual “carteira” de empréstimos a médio e longo prazos e nas taxas previstas em outubro passado, e ainda encargos diversos com juros de mora. É importante salientar o valor global dos encargos com juros devido ao contexto do mercados financeiros, e cujos encargos para 2013 foram calculados às atuais taxas (de outubro), acrescidas de 0,25 % para ocorrer a oscilações, das taxas Euribor, incluindo previsão de juros com empréstimos de curto prazo. As oscilações são evidentes nos dados mais recentes na Euribor a “6 meses”, conforma gráfico a seguir apresentado.

Gráfico – Evolução da taxa Euribor a 6 meses



Fonte: <http://pt.euribor-rates.eu/>

Aquisição de Bens de Capital:

O plano de investimentos assume no próximo ano um papel particularmente importante e exigente (na linha do ano 2012), bastando referir os elevados investimentos, designadamente em duas áreas: Convento de S. Francisco para Espaço Cultural e Centro de Convenções (cerca de 21,5 M€); Centros Escolares, Reabilitação urbana e acessibilidades. A execução destes projetos origina um acréscimo muito substancial dos valores do orçamento, cuja execução de alguns projetos atende à calendarização de cofinanciamentos do QREN, conforme já expresso atrás.

Atente-se que quanto ao QREN e outras comparticipações a aprovação de candidaturas implicará em alterações orçamentais para alguns projetos, de modo a definir as comparticipações aprovadas e a respetiva despesa.

Transferências “Correntes” e de “Capital” e “Subsídios”:

São também muito relevantes as “**Transferências Correntes e de Capital**” e “**Subsídios**”, cujos desenvolvimentos estão expressos nas GOP, que no conjunto representam 14,47 % do total do Orçamento da Despesa, destacando-se dentro destas rubricas os elevados montantes para as Águas de Coimbra, E.E.M., para os SMTUC e para as Juntas de Freguesia.

Quanto as transferências para as Juntas de Freguesia é de referir a manutenção da estrutura de protocolos de Delegação de Competências Municipais, e que são os seguintes:

- “Protocolo de realização de obras municipais e conservação de equipamento municipal”, correspondente às alíneas a), e) e g) do art. n.º 1º da Delegação de Competências;

- “Protocolo de conservação e limpeza de vias e infraestruturas municipais”, correspondente às alíneas b), c), d), f) e h) do art. n.º 1º da Delegação de Competências;
- “Protocolo de conservação e reparação da jardins de infância e escolar do 1.º CEB”, correspondente à alínea i) da Delegação de Competências.

É ainda atribuído um subsídio para cada Junta de Freguesia, como apoio ao funcionamento.

Passivos Financeiros

Quanto ao serviço da dívida com **Passivos Financeiros**, (amortizações de capital dos empréstimos contratados), é relevante salientar as amortizações com o empréstimo que financiou o Estádio “Cidade de Coimbra” e os empréstimos para financiamento do PPI (de 2005, 2006, 2007 e 2009), representando, no total, cerca de 3,4 M€, incluindo aqui um empréstimo com compartida na receita, em Ativos Financeiros e que respeitam a “SMTUC – Novo sistema de bilhética”. Em 2011 foi aprovado o empréstimo de médio e longo prazo para o projeto do “Centro de Convenções e Espaço Cultural do Convento de S. Francisco”, complementar às participações FEDER, estando também a decorrer contratação de novo empréstimo para este projeto, no âmbito do “Empréstimo – Quadro/BEI”, no valor de 5 M€ e que tendo já sido considerado elegível (quanto às componentes do “Convento” que justificam o empréstimo) na 1.ª fase, aguarda a 2.ª fase de seleção pelo BEI para possível contratação. A evolução da dívida dos Passivos Financeiros nos últimos anos tem sido a seguinte:

Quadro - Evolução dos Passivos Financeiros por empréstimos de médio e longo prazo

Unid.: euro

Agregado	2009	2010	2011	2012	2013 (previsão)	Variação 2013/2012	
						valor	%
Dívida Empréstimos M.L.P. (Capital)							
Dívida no Início do ano de empréstimos	49.528.520	54.028.763	57.775.551	56.782.370	56.109.536	-672.834	-1,16
Utilizações do ano	5.811.326	6.622.476	2.500.000	3.059.582	300.000	-2.759.582	-110,38
Amortizações do ano	1.311.083	2.875.688	3.493.181	3.732.416	3.439.584	-292.832	-8,38
Dívida no final do ano de empréstimos	54.028.763	57.775.551	56.782.370	56.109.536	52.969.952	-3.139.584	-5,53

Fonte: Prestação de Contas e estimativa para 2012 e para previsão para 2013

Perspetiva-se, pelo quadro, um decréscimo resultante das previsíveis menores utilizações de empréstimos com o projeto do Convento de S. Francisco (caso não seja aprovado pelo BEI o novo empréstimo de 5,0 M€), havendo um significativo decréscimo da dívida a médio e longo prazo.

6. Norma de Controlo Interno e Regulamento Interno de Fundos de Maneio

Por último, foram feitas modificações à Norma de Controlo Interno com a introdução de algumas alterações de modo a acrescer a sua eficiência e adaptação à Lei dos Compromissos e dos Pagamentos em Atraso, alterando-se, também, o Regulamento Interno dos Fundos de Maneio em situações pontuais.

Dezembro de 2012

O Diretor do

Gabinete de Planeamento e Controlo



Órgãos e Serviços da Autarquia

Assembleia Municipal**DEPUTADOS MUNICIPAIS ELEITOS
DIRECTAMENTE (33 deputados)****“Coligação por Coimbra” (PPD/PSD -CDS/PP-PPM): 14
deputados**

Manuel Carlos Lopes Porto
(Presidente)
António Alberto Maló de Abreu
Anabela Ponces Ferraz de Almeida Correia
Carlos Alberto Nunes da Silva
Miguel Jorge Pignatelli de Ataíde Queiroz
Maria Helena Moura Ramos
Vasco Jorge Antunes da Cunha
António Moisés Geraldês da Silva
Olinda Maria Martinho Gonçalves de Sousa Rio
Filipe Alexandre Carrito Fernandes Vitor
Paulo Luís Cunha de Almeida
Joana Margarida Alves Martins
Miguel José Ferros Pimentel reis da Fonseca
João Francisco Monteiro Lencastre Campos

Partido Socialista: 12 deputados

Fernando Luís de Almeida Torres Marinho
Isabel Maria Guerreiro Nobre Vargues
Jorge Manuel Monteiro Lemos
José Manuel Ferreira da Silva
Milene Catarina Pereira Cunha
André Luís Paiva Serra de Oliveira
José Manuel Gonçalves da Silva
Maria do Céu Grácio Zambujo Fialho
Mário António dos Santos Carvalho
Carlos Rogério Antunes Pinto
António José Costa Sequeira
André Gonçalo Dias Pereira

Coligação Democrática Unitária: 4 deputados

Fernando Jaime Alves Dias Martinho
João Carlos Tavares Pinto Ângelo
Isabel Margarida da Silva Luís Fonseca
Maria Isabel da Silva Pimenta e Melo

Bloco de Esquerda: 2 deputados

Serafim José dos Santos Duarte
José João Jorge Mendes Lucas

Pina Prata, Agora Sim: 1 deputado

José Manuel Torres Farinha - Independente

**PRESIDENTES DAS JUNTAS DE FREGUESIA
(31 deputados)****“Coligação por Coimbra” (PPD/PSD-CDS/PP-PPM): 16
deputados**

Almalaguês	Victor Manuel Martins da Costa
Almedina	Carlos Miguel Matias Lopes
Antanhol	José Manuel Nunes Filipe
Ceira	José Luís Antunes Vicente
Eiras	Emília Filomena Semedo Teixeira Santos
Santa Clara	José Augusto G. da Silva Simão
Santa Cruz	António Pinto dos Santos
St.º Ant. Olivais	Francisco C. de F. Andrade
S. Mart. Árvore	Manuel J. B. Peixoto Ferreira
S. Mart. do Bispo	Antonino de Moura Antunes
S. Paulo de Frades	Hélio Sérgio Soares Paulino
Sé Nova	Helder Rodrigues de Abreu
Souselas	João Oliveira Torres Pardal
Taveiro	José Maria Gaspar Barroca
Torre de Vilela	Ricardo Luís Morais Rodrigues
Trouxemil	Artur Jorge A. Cunha Ferreira

Partido Socialista: 10 deputados

Antuzede	Diamantino Jorge
Arzila	Nuno Filipe Reis da Silva
Assafarge	Alfredo Manuel de Figueiredo Pereira
Botão	Júlio da Costa Retroz
Brasfemes	Arménio Manuel Nabo Ferraz
Lamarosa	Manuel Veloso da Costa
Ribeira de Frades	Jorge Manuel Costa Veloso
S. Bartolomeu	José Carlos Santos Clemente
S. Silvestre	José A. Oliveira M. Cortesão
Vil de Matos	Fernando Manuel de Sousa Pardal

Coligação Democrática Unitária: 5 deputados

Ameal	Jorge Espírito S. Mendes
Castelo Viegas	Carlos Alberto S. Ferreira
Cernache	Victor Manuel Alves de Carvalho
S. João do Campo	José Luís Faria Pimenta
Torres do Mondego	Firmino Victor

TOTAL DE DEPUTADOS: 64**Por “Coligação”/Partido, a distribuição percentual e por deputados é a seguinte:**

“Coligação por Coimbra (PPD/PSD-CDS/PP-PPM):	47 %	30 deputados
Partido Socialista:	34 %	22 deputados
Coligação Democrática Unitária:	14 %	9 deputados
Bloco de Esquerda:	3 %	2 deputados
Pina Prata, Agora Sim	2 %	1 deputado

Câmara Municipal

A estrutura política do Executivo Municipal e respetiva distribuição de funções é a seguinte:



Presidente: João Paulo Barbosa de Melo (a)
Coordenação Geral; Plano Estratégico;
Recursos Humanos; Elaboração do Plano, Orçamento e Relatório Anuais, Cofinanciamentos;
Relações Externas e Geminações; Relações Públicas e Comunicação



Vice-Presidente: Maria José Azevedo Santos (a):
Exercer as funções de Vice-Presidente da Câmara Municipal;
Cultura; Casa Municipal da Cultura, Torre de Almedina, Galeria Almedina, Edifício do Chiado,
Torre de Anto, Museu da Cidade, Museu dos Transportes, Coleção Lousã Henriques,
Biblioteca e Rede de Bibliotecas e Arquivo;
Centro de Artes Visuais, Pavilhão Centro de Portugal, Oficina de Teatro, Teatro da Cerca de
S. Bernardo, Casa Miguel Torga, Casa da Escrita.

Vereadores com funções atribuídas



Paulo Leitão (a):
Administração e Gestão Urbanística; Obras e Infraestruturas Municipais;
Apoio às Freguesias; Centro Histórico; Arqueologia, Arte e História
Aeródromo Municipal; Trânsito.



Luís Nuno Ranito da Costa Providência (a):
Desporto e Lazer; Juventude; Ambiente; Saúde Pública e Espaços Verdes;
Higiene e Limpeza; Turismo; Cemitérios; Centro de Proteção Animal;
Serviços Médico-Veterinários



Maria João Castelo Branco (a):
Ação Social e Família; Gabinete Jurídico; Departamento de Notariado e Património;
Polícia Municipal; Associação de Arbitragem de Conflitos de Consumo;
Tribunal Arbitral; Julgados de Paz.



José Belo (a):
Educação;
Proteção Civil;
Feiras e Mercados.



Francisco Queirós (c):
Promoção da Habitação do Município; Gestão de Projetos Habitacionais; Gestão e
Reabilitação do Parque Habitacional do Município

Vereadores sem funções atribuídas



Álvaro Maia Seco (b):



António Manuel Vilhena (b):



Carlos Dias Cidade (b):



João Pedro Trovão (b):

(a) "Coligação por Coimbra" (PPD/PSD-CDS/PP-PPM); (b) PS; (c) CDU

Serviços da Autarquia

Os Serviços da Autarquia - Estrutura Orgânica - que irão executar as Grandes Opções do Plano e o Orçamento para 2013, tem por base o Regulamento da Estrutura Orgânica Nuclear aprovado em Reunião da Câmara de 13.06.2011 e Assembleia Municipal de 22.06.2011 e publicado na 2.ª Série, n.º 135 do Diário da República de 15.07.2011, e o Regulamento da Estrutura Flexível aprovada em reunião da Câmara de 31.08.2011 e publicado na 2.ª Série, n.º 175, de 12 de Setembro do Diário da República. O organograma é o seguinte:

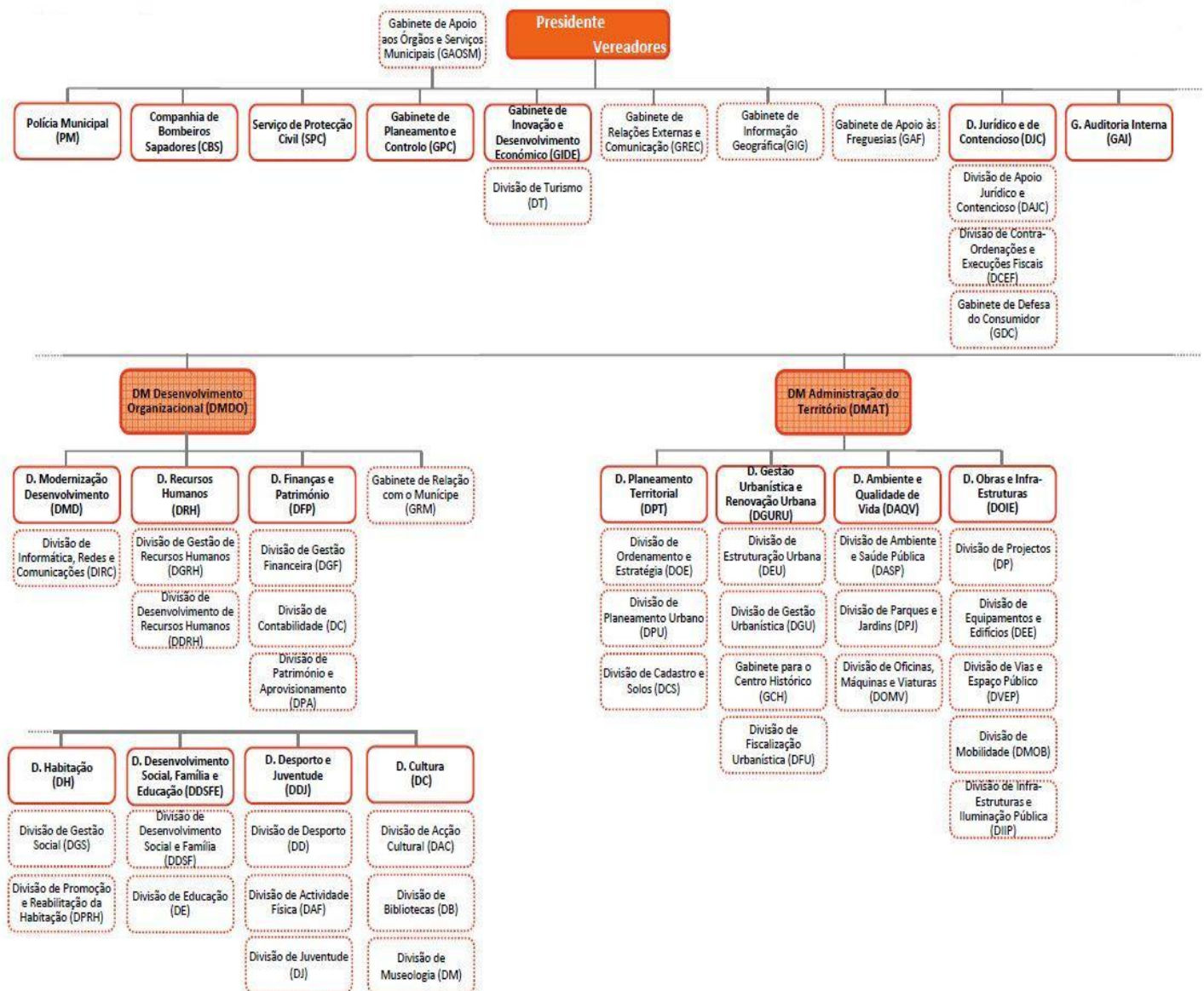



**Apresentação das G.O.P. (P.P.I. e A.M.R.)
e Orçamento**

Grandes Opções do Plano e Orçamento

Apresentação

Enquadramento Legal

As Grandes Opções do Plano (GOP) e Orçamento surgem na sequência do Plano Oficial de Contabilidade das Autarquias Locais (POCAL), publicado no D.L. n.º 54-A/99, de 22 de fevereiro, constituindo um dos documentos previsionais obrigatórios objeto de elaboração e aprovação.

Pelo D.L. n.º 315/2000, de 2 de dezembro, foram estabelecidas as fases de implementação do POCAL e revogados os D.L. n.º 341/83 e 226/93, de 21 de julho e de 22 de junho, respetivamente, e o Decreto-Regulamentar n.º 92-C/84, de 28 de dezembro. Pelo Decreto-Lei n.º 26/2002 de 14 de fevereiro e Decreto-Lei n.º 84-A/2002, de 5 de abril, foram introduzidas as últimas alterações na legislação do POCAL.

Organização

Os documentos previsionais obrigatórios são as GOP e o Orçamento. Para melhor organização e explicitação das GOP, foi adotada a seguinte estrutura de documentos:

- Grandes Opções do Plano (GOP);
- Plano Plurianual de Investimentos (PPI);
- Atividades Mais Relevantes (AMR);

Ainda que o Decreto-Lei n.º 54-A/99 apenas refira a obrigatoriedade de apresentar o PPI, considera-se importante evidenciar as AMR, com estrutura idêntica à do PPI e as GOP, sendo que as GOP agregam o PPI e as AMR.

Estrutura e conteúdo

▪ As Grandes Opções do Plano

As Grandes Opções do Plano definem as linhas de desenvolvimento estratégico da autarquia local e incluem, designadamente, o plano plurianual de investimentos e as atividades mais relevantes da gestão autárquica.

A organização das GOP integra, em termos de quantificação da atividade municipal:

- O Plano Plurianual de Investimentos, que perspetiva, a quatro anos, os projetos/ações com contrapartida em despesas de investimento;
- As Atividades Mais Relevantes que englobam todas as restantes despesas de Plano e que não são consideradas despesas de funcionamento corrente nem despesas de investimento.

As GOP integram, assim, a globalidade das atividades a desenvolver no ano de 2013 nos anos seguintes, incluindo os projetos/ações do PPI e as atividades consideradas mais relevantes.

Este documento permite de modo agregado por Objetivo e por Programa o conhecimento do plano anual de atividades com o grau de detalhe necessário a uma gestão criteriosa de meios financeiros disponíveis. Os projetos/ações incluídos têm, à semelhança do PPI e AMR, ligação direta ao Orçamento através de rubricas orçamentais.

▪ O Plano Plurianual de Investimentos

O Plano Plurianual de Investimentos obedece aos documentos normalizados e integrados no POCAL, nomeadamente o quadro apresentado no ponto 7.1. do D.L. nº 54-A/99. O Plano Plurianual de Investimentos tem um horizonte móvel de quatro anos e inclui todos os projetos e ações a realizar no âmbito dos objetivos estabelecidos pela autarquia e explicita a respetiva previsão de despesa.

O conteúdo do Plano Plurianual de Investimentos, atendendo ao enquadramento legal estabelecido, reporta, apenas, aos projetos/ações financiados por despesas de investimentos (código POCAL 07 – Aquisição de Bens de Capital), os quais constituem a globalidade dos investimentos a realizar pelo município de Coimbra no ano 2013 e seguintes.

A tipologia destes projetos, que permitem o tratamento plurianual, resume a parte central dos montantes anuais dispendidos na atividade municipal e correspondem à maioria das Despesas de Capital (as restantes Despesas de Capital estão incluídas nas Atividades Mais Relevantes, nos Ativos e Passivos Financeiros).

▪ As Atividades Mais Relevantes

Inclui as restantes despesas da atividade do município, com exceção das despesas incluídas no PPI e das despesas consideradas de funcionamento corrente, serviço da dívida com empréstimos e Passivos Financeiros. Deste modo, adota-se a mesma estrutura de quadros, codificações, classificações e responsáveis previstos no PPI.

Codificações

Nas GOP (PPI e AMR) existem, basicamente, dois tipos de projetos/ações com início e fim determinados, descrevendo, nestes casos, a despesa paga até 01 de outubro de 2012 e em anos anteriores, o custo total do projeto/ação e evidenciando a fase de execução, com os seguintes códigos:

Códigos das Fases de Execução

- 0** – Projeto (ou ação) não iniciado
- D** – Projeto (ou ação) com deliberação/despacho
- E** – Projeto (ou ação) com estudos/projetos iniciados
- 1** – Projeto (ou ação) com projeto técnico concluído
- C** – Projeto (ou ação) em fase de procedimento (concurso, consulta, etc.)
- 2** – Projeto (ou ação) adjudicado
- 3** – Projeto (ou ação) com execução física até 50%
- 4** – Projeto (ou ação) com execução física superior a 50%
- 5** – Projeto (ou ação) com execução física a 100%
- P** – Pagamento de projeto (ou ação) executada em ano(s) anterior(es)
- 9** – Projetos (ou ações) com caráter de continuidade, característica que impossibilita a definição dos seus custos totais e, nestes casos, não é relevante o seu início e fim

As GOP (PPI e AMR) incluem informações sobre as despesas através dos quadros determinados pelo enquadramento legal, estando estruturadas segundo áreas de atuação municipal por Objetivos e Programas.

Estrutura de Objetivos e Programas

<u>Obj.</u>	<u>Prog.</u>	<u>Descrição</u>
01 Planeamento, Reabilitação e Qualificação		
01	001	Ordenamento Territorial e Planeamento
01	002	Ações de Desenvolvimento e Qualificação Urbana
01	003	Promoção da Habitação, Reconstrução e Renovação Urbana
01	004	Reabilitação Urbana dos Centros Históricos
01	005	Abastecimento de Água e Saneamento
01	006	Infraestruturas Sanitárias e Higiene Pública
01	007	Ambiente, Espaços Verdes e Jardins
01	008	Programa Polis
01	009	Organização e Modernização Administrativa
01	010	Proteção Civil
02 Estruturação do Território e Desenvolvimento Sócio-Económico		
02	001	Desenvolvimento Económico e Apoio à Atividade Empresarial
02	002	Fomento da Atividade Sócio-Económica e Localização Empresarial
02	003	Dinamização e Promoção do Turismo
02	004	Acessibilidades/Vias Estruturantes
02	005	Acessibilidades/Vias Complementares
02	006	Ordenamento de Tráfego e Circulação
02	007	Conservação e Manutenção de Vias
02	008	Elétrico Rápido de Superfície (MLM)
02	009	Projetos, Equipamentos e Infraestruturas Estruturantes (Outros)
03 Cidade Solidária e Saudável		
03	001	Descentralização e Apoio às Juntas de Freguesia
03	002	Função Social do Transporte Público
03	003	Ação Social e Família
03	004	Apoio ao Município
03	005	Melhoria do Atendimento aos Municípios
03	006	Ações de Geminação e Cooperação
04 Afirmação da Cultura		
04	001	Valorização do Património Histórico e Cultural
04	002	Promoção dos Produtos Culturais de Coimbra
04	003	Difusão do Livro e da Leitura
04	004	Espaços Culturais
04	005	Animação
04	006	Iniciativas Culturais Relevantes
04	007	Apoio ao Associativismo Cultural
05 Educação, Desporto e Tempos Livres		
05	001	Igualdade de Oportunidades para a Educação
05	002	Educação Pré-Escolar
05	003	Ensino Básico e Secundário
05	004	Projetos Complementares de Natureza Educativa
05	005	Instalações e Equipamentos Desportivos
05	006	Fomento e Formação Desportivos
05	007	Juventude, Lazer e Prevenção das Toxicodependências

Relativamente às diversas codificações descritas, explicita-se o seguinte:

Códigos das GOP (PPI e AMR):

- Coluna de dígitos composta por quatro grupos de "posições" que identificam por ordem decrescente de detalhe: o Objetivo (**Obj**), o Programa (**Prog**), o **Projeto** (que evidencia o Ano e n.º) e a **Ação**.

Designação:

- Especifica sumariamente cada um dos Objetivos e correspondentes Programas, Projetos e Ações.

Código/Classificação Orçamental:

- Indica as classificações orçamentais (orgânicas e económicas) onde as despesas relativas a cada projeto ou ação estão consideradas, permitindo relacionar as GOP (PPI e AMR) e o Orçamento, tendo em conta a estrutura orgânica municipal.
- Relativamente à classificação económica, foi adotada a estrutura definida pelo Decreto-Lei n.º 26/2002, de 14 de fevereiro.

Forma de realização:

- Descreve as diferentes formas de realização dos projetos/ações, sendo aplicáveis:

A – Para administração direta;
E – Para empreitadas;
O – Para fornecimentos e outras.

Fontes de financiamento:

- Indica a percentagem de financiamento de cada projeto ou ação, sendo:

AC – Administração Central (no caso de existir contrato, acordo, protocolo ou programa de cooperação técnica e financeira entre a autarquia e a administração central);
AA – Administração Autárquica (no caso de existir transferências entre entidades da administração autárquica);
FC – Fundos Comunitários (no caso de existir cofinanciamento dos Fundos Estruturais da União Europeia).

De referir que as percentagens indicadas são as definidas nos contratos de financiamento e apenas para a globalidade dos custos elegíveis totais aprovados. Os valores das fontes de financiamento estão definidos nas correspondentes rubricas da Receita, podendo não corresponder a receita prevista com a percentagem indicada, atendendo aos diferentes momentos de ocorrência do recebimento da receita e da realização da despesa.

Responsável:

- Identifica o serviço municipal responsável pela execução de cada um dos projetos ou ações permitindo o controlo de execução das GOP (PPI e AMR), quer relativamente aos setores coordenadores, quer quanto aos desvios de execução física, quer igualmente quanto aos desvios de execução financeira e orçamental.

A estrutura de códigos dos responsáveis pela execução das GOP (PPI e AMR) e respetiva classificação orgânica é a seguinte:

Estrutura do “Código de Responsável” associada à classificação orgânica contabilística

Código do Responsável	Unidades Orgânicas Nucleares e Estrutura Flexível	Classificação Orgânica
AA	Administração Autárquica	01
AM	Assembleia Municipal	0101
CM	Câmara Municipal	0102
GAP	Gabinete de Apoio à Presidência	
GAOSM	Gabinete de Apoio a Órgãos e Serviços Municipais	
GREC	Gabinete de Relações Externas e Comunicação	
GAF	Gabinete de Apoio às Freguesias	
GIG	Gabinete de Informação Geográfica (GIG)	
OF	Operações Financeiras	0103
GPC	Gabinete de Planeamento e Controlo	02
GIDE	Gabinete de Inovação e Desenvolvimento Económico	03
DT	Divisão de Turismo	
DJC	Departamento Jurídico e de Contencioso	04
DAJC	Divisão de Apoio Jurídico e Contencioso	
DCEF	Divisão de Contraordenações e Execuções Fiscais	
GDC	Gabinete Defesa do Consumidor	
GAI	Gabinete de Auditoria Interna	05
DMDO	Direção Municipal de Desenvolvimento Organizacional	06
GRM	Direção Gabinete de Relação com o Municípe	0600
DMD	Departamento de Modernização e Desenvolvimento	0601
DIRC	Divisão de Informática, Redes e Comunicações	
DRH	Departamento de Recursos Humanos	0602
DGRH	Divisão de Gestão de Recursos Humanos	
DDRH	Divisão de Desenvolvimento de Recursos Humanos	
DFP	Departamento de Finanças e Património	0603
DGF	Divisão de Gestão Financeira	
DFDC	Divisão de Contabilidade	
DPA	Divisão de Património e Aprovisionamento	
DMAT	Direção Municipal de Administração do Território	07
DPT	Direção Departamento de Planeamento Territorial	0700
DOE	Divisão de Ordenamento e Estratégia	0701
DPU	Divisão de Planeamento Urbano	
DCS	Divisão de Cadastro e Solos	

Código do Responsável	Unidades Orgânicas Nucleares e Estrutura Flexível	Classificação Orgânica
DGURU	Departamento de Gestão Urbanística e Renovação Urbana	0702
DEU	Divisão de Estruturação Urbana	
DGU	Divisão de Gestão Urbanística	
GCH	Gabinete para o Centro Histórico	
DFU	Divisão de Fiscalização Urbanística	
DAQV	Departamento de Ambiente e Qualidade de Vida	0703
DASP	Divisão de Ambiente e Saúde Pública	
DPJ	Divisão de Parques e Jardins	
DOMV	Divisão de Oficinas, Máquinas e Viaturas	
DOIE	Departamento de Obras e Infraestruturas	0704
DP	Divisão de Projetos	
DEE	Divisão de Equipamento e Edifícios	
DVEP	Divisão de Vias e Espaço Público	
DMOB	Divisão de Mobilidade	
DIIP	Divisão de Infraestruturas e Iluminação Pública	
DH	Departamento de Habitação	08
DGS	Divisão de Gestão Social	
DPRH	Divisão de Promoção e Reabilitação da Habitação	
DSFE	Departamento de Desenvolvimento Social, Família e Educação	09
DDSF	Divisão de Desenvolvimento Social e Família	
DE	Divisão de Educação	
DDJ	Departamento de Desporto e Juventude	10
DD	Divisão de Desporto	
DAF	Divisão de Atividade Física	
DJ	Divisão de Juventude	
DC	Departamento de Cultura	11
DAC	Divisão de Ação Cultural	
DB	Divisão de Bibliotecas	
DM	Divisão de Museologia	
PM	Polícia Municipal	12
CBS	Companhia de Bombeiros Municipais	13
SPC	Serviço de Proteção Civil	14

Outros Códigos de Responsável pela execução de projetos/ações das GOP:

AC	AC, Águas de Coimbra, E.E.M.
TC	Turismo de Coimbra, E.M.
SMTUC	Serviços Municipalizados de Transportes Urbanos de Coimbra

Datas de Início e Fim:

- Indica as datas de início e fim previstos para cada projeto/ação. O início poderá ocorrer com a data prevista no contrato (consignação) ou início da execução física. A conclusão está associada à previsão da data do pagamento final.

Fase de execução:

- Indica o estado de adiantamento do projeto/ação, de acordo com a codificação de O a 9, à data de 30 de setembro de 2012, conforme tabela de códigos (ver atrás, em codificações).

Realizado:

- Indica os pagamentos já efetuados até 01 de outubro de 2012 (incluindo pagamentos acumulados de anos anteriores) com o projeto/ação.

Despesas:

- **Financiamento definido:** Indica a parte da despesa com dotação orçamental específica do projeto/ação e que pode, portanto, ser utilizada logo no início do ano financeiro (caso não existam restrições estabelecidas pela Norma de Controlo Interno);

- **Financiamento não definido:** Expressa a diferença entre a dotação total e a definida do projeto/ação, ou seja, a parte cujo financiamento não está assegurado no início do ano económico e que se prevê possa ser assegurado orçamentalmente mediante aumento das receitas e/ou contratação de novas fontes de financiamento, alterações ou revisões orçamentais;

- **Anos seguintes:** Corresponde ao valor da despesa a realizar em cada um dos anos seguintes com o projeto/ação;

- **Total previsto:** Corresponde ao valor total da despesa prevista para o projeto/ação (somatório dos valores já realizados, total do ano e anos seguintes).

Financiamento de Curto, Médio e Longo Prazos

O artigo 38º - Regime de Crédito dos Municípios da Lei das Finanças Locais (LFL), Lei n.º 2/2007 de 15 de janeiro, regulamenta os empréstimos e utilização de aberturas de crédito para ocorrer a dificuldades de tesouraria (curto prazo) e aplicação em investimentos (médio e longo prazos).

Empréstimos de Curto Prazo:

Determina-se, no n.º 7 do artigo 38º da LFL, para os empréstimos de curto prazo, que a Assembleia Municipal pode deliberar, na sua sessão anual de aprovação do Orçamento, a aprovação para todos os empréstimos que o Município venha a contrair durante o período de vigência do Orçamento. Tal possibilidade está prevista na Norma de Controlo Interno, apresentada em anexo ao presente documento. Nestas circunstâncias, é proposta a sua aprovação, de modo a possibilitar o imediato financiamento de curto prazo.

No art.º 39º - Limite geral dos empréstimos dos municípios, da LFL, determina-se que o montante dos contratos de empréstimos a curto prazo e aberturas de crédito, não pode exceder, em qualquer momento do ano, 10% da soma das receitas provenientes dos impostos municipais, das participações do município no FEF e da participação no IRS referida na alínea c) do n.º 1 do artigo 19º (LFL), da derrama e da participação nos resultados das entidades do setor empresarial local relativas ao ano anterior. De referir, no entanto que o Orçamento do Estado vem, por norma, estabelecer diversas alterações aos limites e regras de endividamento.

Empréstimos de Médio e Longo Prazos:

Para os empréstimos de médio e longo prazos, o montante da respetiva dívida não pode exceder em 31 de dezembro de cada ano, a soma dos montantes das receitas provenientes dos impostos municipais, das participações do município no FEF, da participação no IRS referida na alínea c) do n.º 1 do artigo 19º (LFL), da participação nos resultados das entidades do setor empresarial local e da derrama, relativos ao ano anterior. De referir, no entanto, que o Orçamento do Estado vem, por norma, estabelecer diversas alterações aos limites e regras de endividamento.

A possibilidade de contração de empréstimos de médio e longo prazo, está também prevista na Norma de Controlo Interno. Os empréstimos serão submetidos à Assembleia Municipal, aquando da sua necessidade e serão realizadas posteriores alterações orçamentais (após "Visto" do Tribunal de Contas do respetivo contrato de empréstimo), que definirão as dotações da despesa e correspondente receita de passivos financeiros.

Fundos Estruturais e do Orçamento do Estado:

Para além do financiamento por empréstimos (ou aberturas de crédito) de curto, médio e longo prazos, as GOP terão financiamentos externos por via das receitas dos Fundos Estruturais da União Europeia e do Orçamento do Estado (através da cooperação técnica e financeira com diversos projetos), cujo total se orçamenta nos códigos da Receita 06 – Transferências Correntes e 10 – Transferências de Capital.

Orçamento

O **Orçamento para 2013** tem como base de organização, para além da codificação orçamental e demais quadros determinados pelo POCAL, a estrutura dos serviços (Unidades Orgânicas) em vigor no município, constituída ao nível macro por duas direções municipais, doze departamentos, nove gabinetes, e três serviços especiais e trinta e três divisões.

As codificações contabilísticas das unidades orgânicas estão expressas no anterior mapa “Código de responsável” e respetiva classificação orgânica.

Para além da análise efetuada no Relatório de Apresentação dos documentos previsionais, cabe referir que o Orçamento apresentado totaliza **128.386.342 €** dos quais nas Receitas Correntes 83.342.310 € (65 %) e na Receita de Capital 45.044.032 € (35%) e, do lado das Despesas Correntes, 79.901.368 € (62 %) e nas Despesas de Capital 48.484.974 € (38 %).

De referir que quanto aos Impostos Diretos, com a previsão de Receita de 37.766.731 €, foi considerada a evolução esperada com base na receita realizada (média dos últimos 24 meses) e, também, as deliberações quanto às taxas do IMI e Derrama.

No âmbito da Despesa, foram garantidas as dotações indispensáveis aos compromissos, dívidas e processos em curso, bem como novas atividades expressas nas GOP, para além das dotações com despesas correntes de funcionamento e serviço da dívida com empréstimos de médio e longo prazo (serviço da dívida no valor de 4.4141.026,50 €).

No âmbito das Juntas de Freguesia, cabe referir que foram garantidos os protocolos de delegação de competências municipais, que totalizam 2.825.073 €, repartidos em “Protocolos de Delegação de Competências” (para obras), no valor de 1.509.044 € e (para limpeza) no valor de 754.522 €, “Protocolo de conservação e reparação de jardins de infância e escolas do 1º CEB”, no valor de 251.507 € e “Apoio ao funcionamento”, no valor de 310.000 €.

De salientar, ainda no âmbito da despesa, o apoio aos Serviços Municipalizados de Transportes Urbanos de Coimbra (SMTUC), com a definição de dotações orçamentais correntes que totalizam 5.020.030, bem como a definição de dotações orçamentais para cumprimento do contrato com as Águas do Mondego – Sistema Multimunicipal de Abastecimento de Água e Saneamento do Baixo Mondego – Bairrada, S.A. e o Protocolo com as A.C., Águas de Coimbra, E.E.M.

No âmbito do controlo da execução do Orçamento, é importante destacar as alterações à **Norma de Controlo Interno**, designadamente quanto à introdução de diversas modificações ao articulado, em especial quanto à Lei dos Compromissos e dos Pagamentos em Atraso.

Por último, procederam-se a ajustamentos no **Regulamento Interno dos Fundos de Maneio**, de modo a adequar às necessidades das unidades orgânicas e a Autorização Prévia para compromissos no âmbito da Lei dos Compromissos e dos Pagamentos em Atraso.



Resumo Geral das G.O.P., P.P.I. e A.M.R.

**Resumo das Dotações Definidas no Plano Plurianual de Investimentos (P.P.I.), Actividades Mais Relevantes (A.M.R.)
e Grandes Opções do Plano (G.O.P.) 2013**

(euros)

Objectivo/Programa		Dotações definidas 2013					
		PPI		AMR		GOP	
		Valor 1	Estr. %	Valor 2	Estr. %	Valor (1) + (2)	Estr. %
01	Planeamento, Reabilitação e Qualificação	10.649.313	27,12	16.336.199	39,63	26.985.512	33,53
01 001	Ordenamento Territorial e Planeamento	10	0,00	141.439	0,34	141.449	0,18
01 002	Acções de Desenvolvimento e Qualificação Urbana	2.073.170	5,28	3.053.677	7,41	5.126.847	6,37
01 003	Promoção da Habitação, Reconstrução e Renovação Urbana	1.615.064	4,11	1.158.256	2,81	2.773.320	3,45
01 004	Reabilitação Urbana dos Centros Históricos	3.067.093	7,81	203.959	0,49	3.271.052	4,06
01 005	Abastecimento de Água e Saneamento	353.176	0,90	3.417.079	8,29	3.770.255	4,68
01 006	Infraestruturas Sanitárias e Higiene Pública	1.482.431	3,78	6.113.626	14,83	7.596.057	9,44
01 007	Ambiente, Espaços Verdes e Jardins	362.200	0,92	737.590	1,79	1.099.790	1,37
01 008	Programa Polis	42.816	0,11	20	0,00	42.836	0,05
01 009	Organização e Modernização Administrativa	827.620	2,11	1.275.294	3,09	2.102.914	2,61
01 010	Protecção Civil	825.733	2,10	235.259	0,57	1.060.992	1,32
02	Estruturação do Território e Desenvol. Sócio-Económico	24.749.791	63,03	1.684.780	4,09	26.434.571	32,84
02 001	Desenv. Económico e Apoio à Actividade Empresarial	70	0,00	298.639	0,72	298.709	0,37
02 002	Fomento da Activ. Sócio-Económica e Localiz. Económica	63.301	0,16	228.058	0,55	291.359	0,36
02 003	Dinamização e Promoção do Turismo	40	0,00	891.852	2,16	891.892	1,11
02 004	Acessibilidades/Vias Estruturantes	1.194.723	3,04	20	0,00	1.194.743	1,48
02 005	Acessibilidades/Vias Complementares	403.645	1,03	0	0,00	403.645	0,50
02 006	Ordenamento de Tráfego e Circulação	580.127	1,48	22.497	0,05	602.624	0,75
02 007	Conservação e Manutenção de Vias	1.179.886	3,01	91.939	0,22	1.271.825	1,58
02 008	Eléctrico Rápido de Superfície (MLM)	20	0,00	30	0,00	50	0,00
02 009	Projectos, Equip. e Infraestruturas Estruturantes (Outros)	21.327.979	54,32	151.745	0,37	21.479.724	26,69
03	Cidade Solidária e Saudável	130.287	0,33	11.477.102	27,84	11.607.389	14,42
03 001	Descentralização e Apoio às Juntas de Freguesia	128.737	0,33	4.972.945	12,06	5.101.682	6,34
03 002	Função Social do Transporte Público	20	0,00	5.377.040	13,04	5.377.060	6,68
03 003	Acção Social e Família	1.520	0,00	997.796	2,42	999.316	1,24
03 004	Apoio ao Município	10	0,00	2.530	0,01	2.540	0,00
03 005	Melhoria do Atendimento aos Municípios	0	0,00	37.881	0,09	37.881	0,05
03 006	Acções de Geminação e Cooperação	0	0,00	88.910	0,22	88.910	0,11
04	Afirmação da Cultura	282.663	0,72	2.319.551	5,63	2.602.214	3,23
04 001	Valorização do Património Histórico e Cultural	248.450	0,63	39.850	0,10	288.300	0,36
04 002	Promoção dos Produtos Culturais de Coimbra	20	0,00	77.170	0,19	77.190	0,10
04 003	Difusão do Livro e da Leitura	26.932	0,07	146.710	0,36	173.642	0,22
04 004	Espaços Culturais	180	0,00	85.881	0,21	86.061	0,11
04 005	Animação	6.041	0,02	30.991	0,08	37.032	0,05
04 006	Iniciativas Culturais Relevantes	20	0,00	1.295.003	3,14	1.295.023	1,61
04 007	Apoio ao Associativismo Cultural	1.020	0,00	643.946	1,56	644.966	0,80
05	Educação, Desporto e Tempos Livres	3.451.686	8,79	9.402.800	22,81	12.854.486	15,97
05 001	Igualdade de Oportunidades para a Educação	0	0,00	3.884.322	9,42	3.884.322	4,83
05 002	Educação Pré-Escolar	8.970	0,02	11.158	0,03	20.128	0,03
05 003	Ensino Básico e Secundário	1.682.924	4,29	6.370	0,02	1.689.294	2,10
05 004	Projectos Complementares de Natureza Educativa	198.945	0,51	1.600.832	3,88	1.799.777	2,24
05 005	Instalações e Equipamentos Desportivos	1.442.689	3,67	1.770.638	4,30	3.213.327	3,99
05 006	Fomento e Formação Desportivos	70.158	0,18	1.800.524	4,37	1.870.682	2,32
05 007	Juventude, Lazer e Prevenção das Toxicodependências	48.000	0,12	328.956	0,80	376.956	0,47
Total		39.263.740	100,00	41.220.432	100,00	80.484.172	100,00



Grandes Opções do Plano (G.O.P.)

Grandes Opções do Plano do ano 2013

(valores em euros)

Obj.	Prog.	Projeto		Designação	Código Classificação Orçamental	Forma de Realiz.	Fonte Financiamento (%)			Resp.	Datas (Mês/Ano)		Fases de Exec.	Realizado (a)	Despesas							Total previsto (i) = (a)+(b)+(e)+(f)+(g)+(h)
		Ano / Nº	Ação				AC	AA	FC		Início	Fim			2013			Anos seguintes				
															Total (b)=(c)+(d)	Financiam. definido (c)	Financiam. não definido (d)	2014 (e)	2015 (f)	2016 (g)	Outros (h)	
01				PLANEAMENTO, REABILITAÇÃO E QUALIFICAÇÃO																		
01	001			Ordenamento Territorial e Planeamento																		
01	001	2002/320		Plano Estratégico e Plano Urbanização de Coimbra																		
01	001	2002/320	1	Elaboração do Plano Urbanização de Coimbra	0701 020214	O			Doe	01/2006	06/2014	3	293.709	234.242	5.000	229.242	78.081				606.032	
01	001	2002/320	2	Relatório ambiental do Plano Urbanização de Coimbra	0701 020214	O			Doe	10/2009	12/2013	E		10	10						10	
01	001	2002/320	3	Aprovação/divulgação/ratificação do Plano de urbanização de Coimbra	0701 020214	O			Doe	01/2014	09/2014	0		10	10		2.000				2.010	
01	001	2002/320	5	Mapa do Ruído do Plano de Urbanização de Coimbra	0701 020214	O			Doe	01/2013	10/2013	0		61.510	10	61.500					61.510	
01	001	2002/320	6	Monitorização do Plano Estratégico	0700 020214	O			Dmat	01/2013	12/2015	0		10	10		3.500	3.500			7.010	
01	001	2002/320	7	Livro do Plano Estratégico	0701 020214	O			DPU	03/2013	12/2013	D		40.010	10	40.000					40.010	
01	001	2002/320	8	Acções do Plano Estratégico (dot. def. nos resp. Obj./Prog.)																		
01	001	2002/320	8/1	Conclusão da Circular Ext. de Coimbra	0102 020214	O			Cm	01/2013	12/2013	9		10	10						10	
01	001	2002/320	8/2	Conclusão do Plano Rodoviário Nacional na Reg. Centro	0102 020214	O			Cm	01/2013	12/2013	9		10	10						10	
01	001	2002/320	8/3	Implementação do Metro Ligeiro de Superfície	0102 020214	O			Cm	01/2013	12/2013	9		10	10						10	
01	001	2002/320	8/4	Implem. de uma Gare Intermodal integ. a linha de Alta Velocidade (TGV)	0102 020214	O			Cm	01/2013	12/2013	9		10	10						10	
01	001	2002/320	8/5	Const. de uma Autoridade Metropolitana de Transportes	0102 020214	O			Cm	01/2013	12/2013	9		10	10						10	
01	001	2002/320	8/6	Implem. de um Plano de Deslocações Urbanas (PDU)	0102 020214	O			Cm	01/2013	12/2013	9		10	10						10	
01	001	2002/320	8/7	Prom. da Interoperabilidade através de uma rede estrut. de transp. públicos	0102 020214	O			Cm	01/2013	12/2013	9		10	10						10	
01	001	2002/320	8/8	Const. de uma rede alargada de parques de estacionamento	0102 020214	O			Cm	01/2013	12/2013	9		10	10						10	
01	001	2002/320	8/9	Def. de um Prog. Geral de Cond. do Tráfego Rodoviário no tecido urb.	0102 020214	O			Cm	01/2013	12/2013	9		10	10						10	
01	001	2002/320	8/10	Implem. de uma rede de circuitos pedonais e de ciclovias	0102 020214	O			Cm	01/2013	12/2013	9		10	10						10	
01	001	2002/320	8/11	Subst. gradual da rede de autocarros elétricas/híbridicas	0102 020214	O			Cm	01/2013	12/2013	9		10	10						10	
01	001	2002/320	8/12	Desenv. da Plataforma Intermodal de Coimbra/Mealhada	0102 020214	O			Cm	01/2013	12/2013	9		10	10						10	
01	001	2002/320	8/13	Estabelec. de uma Agência de Promoção do Investimento	0102 020214	O			Cm	01/2013	12/2013	9		10	10						10	
01	001	2002/320	8/14	Prom. do IPN como foco de incubação empresarial e centro de excelência	0102 020214	O			Cm	01/2013	12/2013	9		10	10						10	
01	001	2002/320	8/15	Implem. e dinam. dos Parques Empresariais/Tecnol. da região	0102 020214	O			Cm	01/2013	12/2013	9		10	10						10	

Grandes Opções do Plano do ano 2013

(valores em euros)

Obj.	Prog.	Projeto		Designação	Código Classificação Orçamental	Forma de Realiz.	Fonte Financiamento (%)			Resp.	Datas (Mês/Ano)		Fases de Exec.	Despesas					Total previsto (i) = (a)+(b)+(e)+(f)+(g)+(h)
														2013			Anos seguintes		
		Ano / Nº	Ação				AC	AA	FC		Início	Fim		Realizado (a)	Total (b)=(c)+(d)	Financiam. definido (c)	Financiam. não definido (d)	2014 (e)	
01				PLANEAMENTO, REABILITAÇÃO E QUALIFICAÇÃO															
01	001			Ordenamento Territorial e Planeamento															
01	001	2002/320	8/16	Reforço de relac. do Pólo de Ens. Sup. com o tecido empres. da região	0102 020214	O				Cm	01/2013	12/2013	9		10	10		10	
01	001	2002/320	8/17	Projeção do perfil da Universidade de Coimbra	0102 020214	O				Cm	01/2013	12/2013	9		10	10		10	
01	001	2002/320	8/18	Parceria Pólo do Ens. Sup./Outras ent. na for. das classes mais desfavorecidas da pop.	0102 020214	O				Cm	01/2013	12/2013	9		10	10		10	
01	001	2002/320	8/19	Const. da Faculdade de Belas Artes	0102 020214	O				Cm	01/2013	12/2013	9		10	10		10	
01	001	2002/320	8/20	Const. da Cidade Wireless	0102 020214	O				Cm	01/2013	12/2013	9		10	10		10	
01	001	2002/320	8/21	Implem. de uma cult. de inovação tecnológica	0102 020214	O				Cm	01/2013	12/2013	9		10	10		10	
01	001	2002/320	8/22	Implem. do proj. Coimbra Digital	0102 020214	O				Cm	01/2013	12/2013	9		10	10		10	
01	001	2002/320	8/23	Desenv. de uma Ind. da Saúde em Coimbra	0102 020214	O				Cm	01/2013	12/2013	9		10	10		10	
01	001	2002/320	8/24	Captação de inv. estrut. na área da Saúde	0102 020214	O				Cm	01/2013	12/2013	9		10	10		10	
01	001	2002/320	8/25	Reforço do apoio dado às unid. e equipas de invest. líderes da Região na Área da Saúde	0102 020214	O				Cm	01/2013	12/2013	0		10	10		10	
01	001	2002/320	8/26	Const. de um Centro de Conhecimento da Saúde	0102 020214	O				Cm	01/2013	12/2013	9		10	10		10	
01	001	2002/320	8/27	Impl. das interv. não concluídas do proj. POLIS	0102 020214	O				Cm	01/2013	12/2013	9		10	10		10	
01	001	2002/320	8/28	Recuperação do Convento de S. Francisco	0102 020214	O				Cm	01/2013	12/2013	9		10	10		10	
01	001	2002/320	8/29	Libert. da Est. A e da linha férrea do seu actual uso e subsequente interv. de requal.	0102 020214	O				Cm	01/2013	12/2013	9		10	10		10	
01	001	2002/320	8/30	Def. da tip. de equip. a implem. no esp. Estádio Universitário - Guarda Ing. e conseq. int. de requal.	0102 020214	O				Cm	01/2013	12/2013	9		10	10		10	
01	001	2002/320	8/31	Revitalização e alargamento do Portugal dos Pequenitos	0102 020214	O				Cm	01/2013	12/2013	9		10	10		10	
01	001	2002/320	8/32	Intervenção na Alta da Cidade	0102 020214	O				Cm	01/2013	12/2013	9		10	10		10	
01	001	2002/320	8/33	Intervenção na Baixa da Cidade	0102 020214	O				Cm	01/2013	12/2013	9		10	10		10	
01	001	2002/320	8/34	Requalif. e revit. dos espaços verdes de Coimbra	0102 020214	O				Cm	01/2013	12/2013	9		10	10		10	
01	001	2002/320	8/35	Desnv. de uma política de Ecológica no licenciamento urb.	0102 020214	O				Cm	01/2013	12/2013	9		10	10		10	
01	001	2002/320	8/36	Desenv. de políticas de coesão e reforço das redes sociais	0102 020214	O				Cm	01/2013	12/2013	9		10	10		10	
01	001	2002/320	8/37	Construção de Marcas Territoriais	0102 020214	O				Cm	01/2013	12/2013	9		10	10		10	
01	001	2002/320	8/38	Planea. e reconf. urbanística dos vazios urbanos	0102 020214	O				Cm	01/2013	12/2013	9		10	10		10	
01	001	2002/320	8/39	Execução dos Instrumentos de Planeamento	0102 020214	O				Cm	01/2013	12/2013	9		10	10		10	
01	001	2002/320	8/40	Desenv. de uma política de promoção turística da Região	0102 020214	O				Cm	01/2013	12/2013	9		10	10		10	
01	001	2002/320	8/41	Desenv. de uma marca para Coimbra	0102 020214	O				Cm	01/2013	12/2013	9		10	10		10	
01	001	2002/320	8/42	Cand. do conj. monumental da Univ. de Coimbra a Património Mundial da UNESCO	0102 020214	O				Cm	01/2013	12/2013	9		10	10		10	

Grandes Opções do Plano do ano 2013

(valores em euros)

Obj.	Prog.	Projeto		Designação	Código Classificação Orçamental	Forma de Realiz.	Fonte Financiamento (%)			Resp.	Datas (Mês/Ano)		Fases de Exec.	Despesas					Total previsto (i) = (a)+(b)+(e)+(f)+(g)+(h)		
														2013			Anos seguintes				
		Ano / Nº	Ação				AC	AA	FC		Início	Fim		Realizado (a)	Total (b)=(c)+(d)	Financiam. definido (c)	Financiam. não definido (d)	2014 (e)		2015 (f)	2016 (g)
01 PLANEAMENTO, REABILITAÇÃO E QUALIFICAÇÃO																					
01 001 Ordenamento Territorial e Planeamento																					
01	001	2002/320	8/43	Captação do inv. privado no sector do turismo	0102 020214	O				Cm	01/2013	12/2013	9		10	10					10
01	001	2002/320	8/44	Const. do espaço para realização de Feiras Empresariais	0102 020214	O				Cm	01/2013	12/2013	9		10	10					10
01	001	2002/320	8/45	Const. e promoção do Mondegário	0102 020214	O				Cm	01/2013	12/2013	9		10	10					10
01	001	2002/320	8/46	Valorização do conj. Monumental de Coimbra	0102 020214	O				Cm	01/2013	12/2013	9		10	10					10
01	001	2002/320	8/47	Exploração comercial de espaços históricos	0102 020214	O				Cm	01/2013	12/2013	9		10	10					10
01	001	2002/320	8/48	Implementação do Coimbra Card	0102 020214	O				Cm	01/2013	12/2013	9		10	10					10
01	001	2002/320	8/49	Potenciação dos equipamentos desportivos	0102 020214	O				Cm	01/2013	12/2013	9		10	10					10
01	001	2002/320	8/50	Desenv. de uma Agenda Cult. sólida e com proj. Ibérica	0102 020214	O				Cm	01/2013	12/2013	9		10	10					10
01	001	2002/321		Plano Diretor Municipal																	
01	001	2002/321	1	Fase 2: Est.car.fis.- P. FCTUC/DCT- car. geológica	0701 020214	O				Doe	05/2003	12/2013	4	32.670	10	10					32.680
01	001	2002/321	2	Fase 2: Est.car.fis. - P. FLUC - car. geomorfológica	0701 020214	O				Doe	06/2003	12/2013	4	48.400	4.840	4.840					53.240
01	001	2002/321	3	Fase 2: Org. sistema transp. Coimbra - Protocolo FCTUC/DEC	0701 020214	O				Doe	01/2002	12/2013	4	124.780	10	10					124.790
01	001	2002/321	6	Fase 3: Proposta	0701 020214	O				Doe	04/2004	03/2013	4		10	10					10
01	001	2002/321	7	Fases seguintes:discus. pública, pond. resul., etc	0701 020214	O				Doe	06/2013	05/2013	0		10	10					10
01	001	2002/321	8	Edições/publicações diversas	0701 020121	O				Doe	01/2013	12/2014	0		10	10	5.000				5.010
01	001	2002/321	10	Outros Estudos	0701 020214	O				Doe	01/2013	12/2013	9		8.500	8.500					8.500
01	001	2002/321	11	Relatório Ambiental	0701 020214	O				Doe	01/2009	01/2013	4	9.102	100	100					9.202
01	001	2002/321	12	Mapa do Ruído - situação futura	0701 020214	O				Doe	01/2013	03/2013	9	25.401	20.000	20.000					45.401
01	001	2002/325		Acomp. de Planos, Estudos e Intervenções																	
01	001	2002/325	5	Interv. Frente Ribeirinha	0701 020214	O				DPU	01/2013	12/2013	9		10	10					10
01	001	2003/99		Prémio Municipal "Diogo Castilho"																	
01	001	2003/99	3	Prémio	0700 02022599	O				Dmat	01/2013	12/2015	9		4.500	4.500			10.000		14.500
01	001	2003/99	4	Aquisição de serviços e divulgação	0700 02022599	O				Dmat	01/2013	12/2015	9		10	10	1.500	1.500			3.010
01	001	2003/147		Unidade de Execução do Planalto de St. Clara																	
01	001	2003/147	1	Soluções urbanísticas para encerramento do processo	0701 020214	O				DPU	01/2013	12/2013	0		10	10					10
01	001	2003/147	2	Avaliação dos terrenos	0701 020214	O				DCS	01/2013	12/2013	0		10	10					10
01	001	2003/201		Plano de Pormenor Zona Desportiva de Taveiro																	
01	001	2003/201	2	Dinamização com proprietários e Unidades de Execução	0701 02022599	O				DPU	01/2013	12/2013	9		10	10					10

Grandes Opções do Plano do ano 2013

(valores em euros)

Obj.	Prog.	Projeto		Designação	Código Classificação Orçamental	Forma de Realiz.	Fonte Financiamento (%)			Resp.	Datas (Mês/Ano)		Fases de Exec.	Realizado (a)	Despesas							Total previsto (i) = (a)+(b)+(e)+(f)+(g)+(h)		
		Ano / Nº	Ação				AC	AA	FC		Início	Fim			2013			Anos seguintes						
															Total (b)=(c)+(d)	Financiam. definido (c)	Financiam. não definido (d)	2014 (e)	2015 (f)	2016 (g)	Outros (h)			
01		PLANEAMENTO, REABILITAÇÃO E QUALIFICAÇÃO																						
01	001	Ordenamento Territorial e Planeamento																						
01	001	2003/209		Parque Tecnológico de Coimbra /Coimbra Inovação Parque																				
01	001	2003/209	2	2ª fase loteamento	0701 020214	O				DPU	01/2013	12/2013	0		10	10								10
01	001	2003/209	3	Estudo de impacto ambiental do loteamento - 2ª fase	0701 020214	O				DPU	01/2013	12/2013	0		10	10								10
01	001	2003/209	4	Negociação - aq. de terrenos (def. no proj. 2002/328)	01 002 0701 02022599	O				DCS	08/2013	12/2013	9		10	10								10
01	001	2003/227		Assessoria Técnico-Jurídica																				
01	001	2003/227	2	Protocolo com o Centro de Est. de Direito do Ordenamento de Urbanismo e Ambiente (CEDOUA)	0700 020214	O				Dmat	01/2011	12/2015	2	1.038.509	60.000	60.000		123.000	123.000					1.344.509
01	001	2003/227	3	Outros	0700 020214	O				Dmat	01/2013	12/2013	9		10	10		7.500						7.510
01	001	2006/7		Plano Pormenor "Estaco" e Zona Envolvente																				
01	001	2006/7	1	Elaboração do plano	0701 020214	O				DPU	03/2005	12/2013	3		10	10								10
01	001	2006/7	2	Mapa do ruído	0701 020214	O				DPU	01/2013	06/2013	0		10	10								10
01	001	2006/7	3	Relatório ambiental	0701 020214	O				DPU	01/2013	06/2013	0		10	10								10
01	001	2006/7	4	Aprovação/inquérito público/ratificação	0701 020214	O				DPU	01/2014	03/2014	0					2.500						2.500
01	001	2007/1		Estudo Urbanístico Área Central de Ceira																				
01	001	2007/1	1	Formalização de loteamento	0701 020214	O				DPU	01/2013	12/2013	4		10	10								10
01	001	2007/1	3	Acompanhamento de projetos	0701 020214	O				DP	01/2013	12/2013	9		10	10								10
01	001	2007/39		Estudos sectoriais na área das acessibilidades de âmbito nacional																				
01	001	2007/39	1	Acompanhamento e emissão de pareceres	0701 07030301	O				DPU	01/2013	12/2013	9		10	10								10
01	001	2008/1		Diagnósticos, estudos e ensaios laboratoriais, certificação energética de fogos e cursos de formação (Protocolo de Colaboração com o ITeCons)																				
01	001	2008/1	1	Estudos e consultadoria	0700 020214	O				Dmat	01/2013	12/2013	9	230.879	3.444	3.444								234.323
01	001	2008/1	2	Ensaio laboratoriais	0700 020220	O				Dmat	01/2013	12/2013	9	93.078	3.075	3.075								96.153
01	001	2008/1	4	Certificação energética	0700 020220	O				Dh	01/2013	12/2013	9		10.000	10.000								10.000
01	001	2009/30		Estudo Urb. Encosta da Conchada/Coselhas																				
01	001	2009/30	1	Elaboração do estudo urbanístico - Protocolo com a Santa Casa da Misericórdia	0701 020214	O				DPU	01/2013	12/2013	0		10	10								10
01	001	2009/31		Estudo Urb. Esp. Público Adémia/Logo de Deus																				
01	001	2009/31	1	Retificação do estudo urbanístico	0701 020214	O				DPU	01/2012	01/2013	4		10	10								10
01	001	2011/2		Estudos Geotécnicos																				
01	001	2011/2	1	Cartografia Geotécnica do Município	0700 020214	O				Dmat	01/2013	12/2014	0		10	10		10.000						10.010
01	001	2011/2	2	Avaliação de riscos	0700 020214	O				Dmat	01/2013	12/2014	0		10	10		12.000						12.010

Grandes Opções do Plano do ano 2013

(valores em euros)

Obj.	Prog.	Projeto		Designação	Código Classificação Orçamental	Forma de Realiz.	Fonte Financiamento (%)			Resp.	Datas (Mês/Ano)		Fases de Exec.	Realizado (a)	Despesas					Total previsto (i) = (a)+(b)+(e)+(f)+(g)+(h)		
		Ano / Nº	Ação				AC	AA	FC		Início	Fim			2013		Anos seguintes					
															Total (b)=(c)+(d)	Financiam. definido (c)	Financiam. não definido (d)	2014 (e)	2015 (f)		2016 (g)	Outros (h)
01		PLANEAMENTO, REABILITAÇÃO E QUALIFICAÇÃO																				
01	001	Ordenamento Territorial e Planeamento																				
01	001	2011/2	3	Realização de estudos e sondagens	0700 020214	O				Dmat	01/2013	12/2014	0		10	10		16.000				16.010
01	001	2011/3		Mobilidade e Acessibilidade - Uma Cidade e um Concelho para todos																		
01	001	2011/3	2	Envolvimento na Semana Europeia da Mobilidade/Dia Europeu sem Carros	0700 02022599	O				Dmob	01/2013	12/2013	0	10	10							10
01	001	2011/4		Participação em Associações de Urbanismo																		
01	001	2011/4	1	Associação Portuguesa de Planeadores Território	0700 02022599	O				Dmat	01/2013	12/2014	9	2.460	2.460			2.460				4.920
01	001	2011/4	3	CIDEU - Centro Ibero-Americano de Desarrollo Estrategico Urbano	0700 02022599	O				Dmat	01/2013	12/2014	9	3.500	3.500			3.500				7.000
01	001	2011/4	4	Outros	0700 02022599	O				Dmat	01/2013	12/2014	9	10	10			1.500				1.510
01	001	2011/5		Compilação da informação urbanística																		
01	001	2011/5	1	Coordenação da informação de base/articulação entre as aplicações "SPO" e "Gestão Urbanística"	0700 02022599	O				Dmat	01/2013	12/2013	0	10	10							10
01	001	2011/5	3	Edição de informação urbanística municipal	0700 02022599	O				Dmat	01/2013	12/2014	0	10	10			10.000				10.010
01	001	2011/21		PU da Estrada Poente e Nova Estação Central de Coimbra																		
01	001	2011/21	1	Acompanhamento/coordenação	0701 02022599	O				DPU	01/2013	12/2013	4	10	10							10
01	001	2011/21	2	Mapa do ruído	0701 02022599	O				DPU	01/2012	06/2013	1	10	10							10
01	001	2011/21	4	Relatório ambiental	0701 02022599	O				Doe	01/2013	12/2013	3	10	10							10
01	001	2011/21	5	Aprovação/ratificação/divulgação	0701 02022599	O				DPU	06/2013	12/2013	0	10	10							10
01	001	2011/23		REOT - Relatório do Estado do Ord.																		
01	001	2011/23	1	REOT 2010 - Discussão pública	0701 02022599	O				Doe	01/2013	12/2013	0	10	10							10
01	001	2012/30		Plano de Pormenor da Fonte do Bispo																		
01	001	2012/30	1	Elaboração do plano	0701 020214	O				DPU	01/2012	08/2013	1	10	10							10
01	001	2012/30	2	Mapa do ruído	0701 020214	O				DPU	01/2013	08/2013	0	10	10							10
01	001	2012/30	3	Aprovação/ratificação/divulgação	0701 020214	O				DPU	01/2013	08/2013	0	10	10							10
01	001	2012/30	4	Relatório ambiental	0701 020214	O				DPU	01/2013	12/2013	0	10	10							10
01	001	2013/12		Plano de Urbanização de Lordemão																		
01	001	2013/12	1	Elaboração (conclusão)	0701 020214	O				DPU	01/2013	11/2013	0	10	10							10
01	001	2013/12	2	Relatório ambiental	0701 020214	O				DPU	01/2013	03/2013	0	15.000	15.000							15.000
01	001	2013/12	3	Cartografia e homologação	0701 020214	O				DCS	01/2013	12/2013	0	10	10							10
01	001	2013/12	4	Aprovação/ratificação/divulgação	0701 020214	O				DPU	06/2013	09/2013	0	10	10							10
01	001	2013/13		Estudo Urbanístico de Torre de Vilela																		
01	001	2013/13	1	Elaboração	0701 020214	O				DPU	01/2013	12/2013	0	10	10							10

Grandes Opções do Plano do ano 2013

(valores em euros)

Obj.	Prog.	Projeto		Designação	Código Classificação Orçamental	Forma de Realiz.	Fonte Financiamento (%)			Resp.	Datas (Mês/Ano)		Fases de Exec.	Realizado (a)	Despesas							Total previsto (i) = (a)+(b)+(e)+(f)+(g)+(h)		
		Ano / Nº	Ação				AC	AA	FC		Início	Fim			2013			Anos seguintes						
															Total (b)=(c)+(d)	Financiam. definido (c)	Financiam. não definido (d)	2014 (e)	2015 (f)	2016 (g)	Outros (h)			
01				PLANEAMENTO, REABILITAÇÃO E QUALIFICAÇÃO																				
01	002			Ações de Desenvolvimento e Qualificação Urbana																				
01	002	2003/63	5	Renov. e manut. espaços públicos - outros	0704 07030301	E				DVEP	01/2013	12/2013	9										40.010	
01	002	2003/63	6	Aq/inst.eq.elétricos, águas e esgotos	0704 07010307	E				DIIP	01/2013	12/2016	9		46.870	10	46.860	10.720	10.720	10.720				79.030
01	002	2003/63	8	Iluminação de pontes e nós viários	0704 07010404	E				DIIP	01/2013	12/2016	9		1.010	10	1.000	1.000	1.000	1.000				4.010
01	002	2003/63	12	Infraestruturas e equipamentos de cablagem estruturada	0704 07010307	O				DIIP	01/2013	12/2016	9		12.310	10	12.300	12.300	12.300	12.300				49.210
01	002	2003/63	13	Ampliação e reformulação da Rede de Iluminação Pública - eficiência energética	0704 07010404	E				DIIP	01/2013	12/2016	9		1.010	10	1.000	1.000	1.000	1.000				4.010
01	002	2003/63	14	Conclusão e complementação das infraestruturas da urbanização do Gorgulhão	0704 07030301	E				DVEP	01/2013	12/2013	E		80.010	10	80.000							80.010
01	002	2003/621		Recup. e Renov. Urbana e Social da Baixa (RRUSB)																				
01	002	2003/621	1	Levant. social do edificado (Protoc. Univ. SIGURB)	0700 02022599	O				Dmat	01/2013	12/2016	3	101.680	10	10								101.690
01	002	2011/53		Plano Local de Promoção da Acessibilidade - Programa Rampa (CoFinan. POPH/QREN)																				
01	002	2011/53	1	Encargos com pessoal afeto ao projeto - pessoal interno (def. orç.)	0602 01010301	O			72	Dp	01/2013	12/2013	9		10	10								10
01	002	2011/53	2	Encargos com pessoal afeto ao projeto - pessoal externo	0701 02022599	O			72	Dp	01/2011	12/2013	3		16.309	16.309								16.309
01	002	2011/53	3	Encargos diretos com a preparação, desenvolvimento acompanhamento e avaliação	0701 02022599	O			72	Dp	01/2011	12/2013	2		95.001	95.001								95.001
01	002	2011/53	4	Encargos com a promoção de encontros e seminários temáticos - publicidade	0701 020217	O			72	Dp	01/2011	12/2013	C		6.000	6.000								6.000
01	002	2011/53	5	Despesas com transnacionalidade - viagens e alojamento	0701 020213	O			72	Dp	01/2011	12/2013	9		5.000	5.000								5.000
01	002	2012/35		Iluminação Pública																				
01	002	2012/35	1	Sistema de iluminação pública eficiente no Município Coimbra (LED)	0704 0202010102	O				DIIP	03/2013	12/2028	C		2.325.000	1.725.000	600.000	3.100.000	3.100.000	3.100.000	22.185.000			33.810.000
01	002	2012/35	2	Iluminação Pública - contrato com EDP	0704 0202010102	O				DIIP	01/2013	03/2013	9		775.000	775.000								775.000
01	002	2012/36		Produção de energia em edifícios (Parceria/participações com privados)																				
01	002	2012/36	1	Edifícios escolares	0704 06020399	O				DIIP	01/2013	12/2016	9		31.380	31.380		31.330	31.330	31.330				125.370
01	002	2012/36	2	Outros edifícios	0704 06020399	O				DIIP	01/2013	12/2016	1		99.096	99.096		99.096	99.096	99.096				396.384
01	002	2012/69		Concurso Inter-Escolas em Eng. Tráfego - Protocolo CMC/U.C. - Acordo Programa 1/2011																				
01	002	2012/69	1	Transferência equipa estudantil vencedora	0102 040802	O				VPL	01/2013	12/2013	9		2.000	2.000								2.000
01	002	2012/69	2	Transferência Universidade de Coimbra	0102 040305	O				VPL	01/2013	12/2013	9		1.000	1.000								1.000
01	002	2012/70		Projeto Piloto de uma Turbo-rotunda - Desenho, construção e monitorização do seu funcionamento - Acordo Programa 2/2011 CMC/UC																				
01	002	2012/70	1	Elaboração de projeto	0704 07010413	O				Dmob	01/2012	12/2013	1		10	10								10

Grandes Opções do Plano do ano 2013

(valores em euros)

Obj.	Prog.	Projeto		Designação	Código Classificação Orçamental	Forma de Realiz.	Fonte Financiamento (%)			Resp.	Datas (Mês/Ano)		Fases de Exec.	Realizado (a)	Despesas							Total previsto (i) = (a)+(b)+(e)+(f)+(g)+(h)
		Ano / Nº	Ação				AC	AA	FC		Início	Fim			2013				Anos seguintes			
															Total (b)=(c)+(d)	Financiam. definido (c)	Financiam. não definido (d)	2014 (e)	2015 (f)	2016 (g)	Outros (h)	
01		PLANEAMENTO, REABILITAÇÃO E QUALIFICAÇÃO																				
01 002		Ações de Desenvolvimento e Qualificação Urbana																				
01	002	2012/70	2	Construção de rotunda	0704 07010413	E				Dmob	01/2012	07/2013	1		20.000	20.000						20.000
01	002	2012/70	3	Fiscalização e Apoio Logístico	0704 020214	O				Dmob	01/2012	12/2013	0		10	10						10
01	002	2012/71		Projeto Piloto aplicado à aplicação de duas sequências de Lombas redutoras de velocidade - Desenho, construção e monitorização - Acordo Programa 3/2011 CMC/UC																		
01	002	2012/71	1	Construção de Lombas redutoras	0704 07010413	O				Dmob	09/2012	07/2013	E		20.010	10	20.000					20.010
01	002	2012/71	2	Fiscalização e apoio logístico	0704 020214	O				Dmob	01/2013	12/2013	0		10	10						10
01	002	2012/79		ICT - Policy Support - Projeto "Ampere - Ambient Proactive Energy Efficient in Public Building" (Cand. Fundos Com.)																		
01	002	2012/79	1	Aquisição de serviços	0704 02022599	O				DIIP	01/2012	12/2016	0		10	10		1.000	1.000	1.000		3.010
01	002	2013/17		Inventário Cadastral do Município de Coimbra																		
01	002	2013/17	1	Aquisição de serviços	0701 07011002	O				DCS	01/2013	12/2014	0		10	10		565.000				565.010
01	002	2013/39		Itecons																		
01	002	2013/39	1	Comparticipação para obras	0102 080701	O				Cm	01/2013	12/2013	0		60.000	60.000						60.000
Totais do Programa 002:														101.680	8.225.664	5.126.847	3.098.817	9.939.896	8.074.896	8.074.896	22.185.000	56.602.032
01 003		Prom. Habit.,Reconst. e Renov. Urbana																				
01	003	2003/600		Bairros da Rosa e Ingote																		
01	003	2003/600	1	Bairro da Rosa - reabilitação de outras habitações	08 07010203	E				DPRH	01/2013	12/2013	9		10	10						10
01	003	2003/600	2	Bairro da Rosa - conservação e reparação de habitações (PROHABITA)	08 07010203	E				DPRH	01/2011	12/2014	5	469.165	112.500	112.500		50.000				631.665
01	003	2003/600	3	Bairro do Ingote - conservação e reparação de habitações (PROHABITA)	08 07010203	E				DPRH	01/2011	12/2013	5	1.560.879	10	10						1.560.889
01	003	2003/600	5	Recuperação de outras habitações	08 07010203	E				DPRH	01/2013	12/2013	9	116.530	10	10						116.540
01	003	2003/600	11	Recuperação de hab. Ex.-IGAPHE	08 07010203	E				DPRH	01/2011	12/2013	5	44.247	24.222	24.222						68.469
01	003	2003/601		Const. Centro Cívico B.º Rosa/Ingote/M.Formoso																		
01	003	2003/601	1	Concurso de ideias e projeto e sondagens	08 07010201	O				DPRH	06/2005	12/2016	4	488.191	354.621	354.621		12.250	40.000	40.000		935.062
01	003	2003/601	2	Construção	08 07010201	E				DPRH	06/2014	12/2016	0					2.625.000	3.500.000	3.500.000		9.625.000
01	003	2003/602		Loteamento em Almas de Fala - S.M.Bispo (PROHABITA)																		
01	003	2003/602	1	Projeto	08 07030301	O				DPRH	04/2001	01/2015	3	167.704	192.160	192.160		17.454	8.727			386.045
01	003	2003/602	2	Construção	08 07030301	E				DPRH	03/2014	04/2016	0		10	10		2.000.000	3.250.510	1.000.500		6.251.020
01	003	2003/603		Infr. de terreno em Fala, R.Pinhal e const. hab.social (PROHABITA)																		

Grandes Opções do Plano do ano 2013

(valores em euros)

Obj.	Prog.	Projeto		Designação	Código Classificação Orçamental	Forma de Realiz.	Fonte Financiamento (%)			Resp.	Datas (Mês/Ano)		Fases de Exec.	Realizado (a)	Despesas					Total previsto (i) = (a)+(b)+(e)+(f)+(g)+(h)			
		Ano / Nº	Ação				AC	AA	FC		Início	Fim			2013				Anos seguintes				
															Total (b)=(c)+(d)	Financiam. definido (c)	Financiam. não definido (d)	2014 (e)	2015 (f)		2016 (g)	Outros (h)	
01				PLANEAMENTO, REABILITAÇÃO E QUALIFICAÇÃO																			
01	003			Prom. Habit.,Reconst. e Renov. Urbana																			
01	003	2003/603	1	Projeto	08	07010201	O			DPRH	06/2012	03/2014	D		10	10		4.990			5.000		
01	003	2003/603	2	Construção	08	07010201	E			DPRH	10/2014	12/2015	0					150.000	182.000		332.000		
01	003	2003/604		Requalificação do Bairro da Misericórdia																			
01	003	2003/604	1	Conceção e construção do Novo Bairro da Misericórdia (PROHABITA)																			
01	003	2003/604	1/1	Candidatura POE/"Energia" - Painéis solares	08	07010203	E			DPRH	04/2013	08/2013	0		10	10					10		
01	003	2003/604	3	Protocolo com a Santa Casa da Misericórdia	0102	070101	O			Cm	01/2012	12/2013	P	125.000	5.000	5.000					130.000		
01	003	2003/607		Requal. do B.º da Fonte do Castanheiro																			
01	003	2003/607	1	Arranjos exteriores	08	07030301	E			DPRH	02/2015	01/2016	3	5.248					500.000	249.990	755.238		
01	003	2003/607	2	Recuperação de habitações municipais (PROHABITA)	08	07010203	E			DPRH	01/2012	12/2015	E	533.251	52	52		700.000	1.200.000	200.000	2.633.303		
01	003	2003/609		Urbanização do Bairro da Fonte da Talha																			
01	003	2003/609	1	Arranjos exteriores	08	07030301	E			DPRH	01/2013	12/2013	E		10	10					10		
01	003	2003/609	7	Reparação de Habitações Municipais (PROHABITA)	08	07010203	E			DPRH	01/2012	02/2014	2	418.360	337.843	337.843		284.739			1.040.942		
01	003	2003/610		Recup. e reparação de habitações no B.º de Celas																			
01	003	2003/610	4	Recup. de habitações (empreitada de recup. de 32 habitações e empreitada de recup. de 36 habitações (PROHABITA)	08	07010203	E			DPRH	11/2012	09/2016	2	1.055.948	509.754	509.754		1.728.451	922.740	579.555	4.796.448		
01	003	2003/610	6	Conservação de outras infra-estruturas	08	07010413	E			DPRH	01/2010	01/2013	4	2.009	116	116					2.125		
01	003	2003/611		Conserv. diversa, eq.inst. eléctricas, águas e esgotos																			
01	003	2003/611	1	Recup. hab. municipal Rua Verde Pinho - Blocos D e C e outros	08	07010203	E			DPRH	11/2012	04/2013	E		40.000	40.000					40.000		
01	003	2003/611	2	Conservações diversas	08	07010203	E			DPRH	12/2012	12/2013	2	133.376	255	255					133.631		
01	003	2003/611	4	Apoio a extratos sociais desfavorecidos - conserv. habitações	08	080802	O			DPRH	01/2013	12/2015	9		5.000	5.000		5.000	5.000	5.000	20.000		
01	003	2003/614		Recup. de imóveis na Rua Bernardo de Albuquerque																			
01	003	2003/614	1	Projeto	08	07010203	O			DPRH	01/2012	06/2014	3		10	10		2.490			2.500		
01	003	2003/614	2	Realojamento provisório de comércio	08	020204	O			DPRH	01/2014	01/2016	0					1.500	18.000	6.000	25.500		
01	003	2003/614	3	Recuperação	08	07010203	E			DPRH	12/2014	04/2016	0					15.000	320.000	115.000	450.000		
01	003	2003/615		Recup. de imóveis na Rua Direita e Arco do Ivo																			
01	003	2003/615	7	R. Direita, 80 a 82 A e R. Nova, 44 -46 (PROHABITA)- Recuperação	08	07010203	E			DPRH	01/2014	12/2016	E					5.000	150.000	114.980	269.980		
01	003	2003/615	9	R. Arco do Ivo, 5 - 7 (PROHABITA) - Recuperação	08	07010203	E			DPRH	09/2014	09/2015	E					35.000	70.000		105.000		
01	003	2003/615	16	Adaptação de imóvel - Espaços de loja na Rua Direita/Rua Arco do Ivo	08	07010203	E			DPRH	01/2013	12/2013	E		10	10					10		

Grandes Opções do Plano do ano 2013

(valores em euros)

Obj.	Prog.	Projeto		Designação	Código Classificação Orçamental	Forma de Realiz.	Fonte Financiamento (%)			Resp.	Datas (Mês/Ano)		Fases de Exec.	Realizado (a)	Despesas							Total previsto (i) = (a)+(b)+(e)+(f)+(g)+(h)		
		Ano / Nº	Ação				AC	AA	FC		Início	Fim			2013				Anos seguintes					
															Total (b)=(c)+(d)	Financiam. definido (c)	Financiam. não definido (d)	2014 (e)	2015 (f)	2016 (g)	Outros (h)			
01		PLANEAMENTO, REABILITAÇÃO E QUALIFICAÇÃO																						
01	003	Prom. Habit., Reconst. e Renov. Urbana																						
01	003	2003/619		Construção de imóveis na Rua Corpo de Deus																				
01	003	2003/619	1	Projeto	08	07010201	O				DPRH	01/2013	12/2013	E		10	10							10
01	003	2003/619	2	Construção	08	07010201	E				DPRH	06/2014	09/2016	0				200.000	210.000	199.990				609.990
01	003	2003/619	3	Aq. terrenos (def. proj. 2002/328-1)	0102	070101	O				DPRH	03/2003	03/2014	3		10	10		30.000					30.010
01	003	2003/620		Centro de Realojamento da Baixa																				
01	003	2003/620	2	Construção	08	07010201	E				DPRH	09/2006	01/2013	5	362.544	2.900	2.900							365.444
01	003	2003/622		Obras Coercivas																				
01	003	2003/622	1	Obras	08	09091301	E				DPRH	01/2013	12/2015	9	1.788.538	187.921	187.921		157.000	100.000	100.000			2.333.459
01	003	2003/623		RECRRIA																				
01	003	2003/623	1	Comparticipação à recuperação de edifícios (apoios da CMC)	08	080802	O				DPRH	01/2013	12/2016	9	525.026	40.814	40.814		50.000	50.000	50.000			715.840
01	003	2003/624		RECRIPH																				
01	003	2003/624	1	Compart. recup. edif. part./arrendamento	08	080802	E				DPRH	01/2013	12/2016	9		10	10		10.000	10.000	10.000			30.010
01	003	2003/626		Demol. de imóveis degradados e realoj. provisórios																				
01	003	2003/626	1	Demolições	08	02022599	E				DPRH	01/2012	12/2013	9		18.143	18.143							18.143
01	003	2003/626	2	Aquisição de serviços	08	02022503	O				DPRH	01/2012	01/2013	9	168.667	250	250							168.917
01	003	2003/627		Bolsa de realojamentos																				
01	003	2003/627	1	Aquisição de habitações (def. proj. 2002/328)	08	07010202	E				DPRH	01/2013	12/2013	9		10	10							10
01	003	2003/627	2	Arrendamento de habitações (PROHABITA)	08	020204	O	37			Dgs	01/2013	12/2016	9	1.378.471	409.638	409.638		421.928	434.585	446.754			3.091.376
01	003	2003/627	3	Arrendamento de outras habitações	08	020204	O				Dgs	01/2013	12/2016	9	710.306	399.041	399.041		409.016	420.469	432.242			2.371.074
01	003	2003/628		Recup. imóveis adquiridos/util. Câmara																				
01	003	2003/628	2	Outras reparações	08	07010203	E				DPRH	01/2013	12/2013	9		10	10							10
01	003	2003/629		Organização de moradores																				
01	003	2003/629	1	Apoio às atividades das Associações de Moradores/Fomento da gestão participada	08	040701	O				Dgs	01/2013	12/2013	0		10	10							10
01	003	2003/629	2	Organização de moradores por bloco	08	02022503	O				Dgs	01/2013	12/2013	0		10	10							10
01	003	2003/629	3	Aquisição de Bens - Equipamento Administrativo	08	070109	O				Dh	01/2013	12/2013	0		10	10							10
01	003	2003/631		Integ. social pop. residente bairros municipais																				
01	003	2003/631	1	Animação educativa - Aquisição de bens	08	020120	O				Dgs	01/2013	12/2013	0		10	10							10
01	003	2003/631	2	Animação recreativa/desportiva - aquisição de bens	08	020120	O				Dgs	01/2013	12/2013	0		10	10							10
01	003	2003/631	3	Aquisição de serviços de transporte	08	02021001	O				Dgs	01/2013	12/2016	4		4.225	4.225		4.500	4.500	4.750			17.975
01	003	2003/631	4	Animarte - Apoio a inst. - transf. correntes	08	040701	O				Dgs	01/2013	12/2016	9		19.900	19.900		19.900	26.400	2.400			68.600

Grandes Opções do Plano do ano 2013

(valores em euros)

Obj.	Prog.	Projeto		Designação	Código Classificação Orçamental	Forma de Realiz.	Fonte Financiamento (%)			Resp.	Datas (Mês/Ano)		Fases de Exec.	Realizado (a)	Despesas							Total previsto (i) = (a)+(b)+(e)+(f)+(g)+(h)	
		Ano / Nº	Ação				AC	AA	FC		Início	Fim			2013		Anos seguintes						
															Total (b)=(c)+(d)	Financiam. definido (c)	Financiam. não definido (d)	2014 (e)	2015 (f)	2016 (g)	Outros (h)		
01		PLANEAMENTO, REABILITAÇÃO E QUALIFICAÇÃO																					
01	003	Prom. Habit., Reconst. e Renov. Urbana																					
01	003	2003/631	6	Transf. de 50 % rendas de 28 habitações para a Santa Casa da Miser. de Coimbra (protocolo de 15.11.90)	08	040701	O				Dgs	01/2013	12/2016	3	5.575	5.575		5.575	5.575	5.575		22.300	
01	003	2003/631	10	Animação Educativa- Aq. de Serviços	08	020220	O				Dgs	01/2013	12/2013	4	1.800	1.800						1.800	
01	003	2003/631	11	Animarte - Animação Recreativa/Desportiva - Aquisição de Serviços	08	02022502	O				Dgs	01/2013	12/2013	0	10	10						10	
01	003	2003/631	12	Gestão de equipamentos e de espaços exteriores - Aquisição de serviços	08	02022599	O				Dgs	01/2013	12/2013	0	10	10						10	
01	003	2004/4		Projeto de Integração e realojamento do "Clã Monteiro"																			
01	003	2004/4	3	Centro de Apoio Social - aq. serviços	08	02022503	O				Dgs	01/2013	12/2013	9	10	10						10	
01	003	2004/4	4	Prestação de Serviços de Intervenção Social - Parque Nómadas	08	02022503	O				Dgs	01/2013	12/2013	9	10	10						10	
01	003	2004/4	5	Centro de Apoio Social - Aq. de bens	08	020121	O				Dgs	01/2013	12/2016	0	10	10		1.000	1.000	1.000		3.010	
01	003	2004/4	6	Centro de Apoio Social - Aq. de serviços transporte	08	02021001	O				Dgs	01/2013	12/2016	0	10	10		1.000	1.000	1.000		3.010	
01	003	2004/6		Equipamento no loteamento da Moita Santa (Cernache)																			
01	003	2004/6	1	Projeto	08	07030301	O				DPRH	01/2013	12/2013	9	10	10						10	
01	003	2004/6	2	Arranjos Exteriores/Construção	08	07030301	E				DPRH	03/2014	02/2015	0				80.000	39.490			119.490	
01	003	2005/3		Recuperação de Imóvel Municipal Misto no Terreiro da Erva, 9																			
01	003	2005/3	1	Projeto	08	07010203	O				DPRH	01/2013	12/2013	9	10	10						10	
01	003	2005/3	2	Construção	08	07010203	E				DPRH	06/2014	12/2015	0				60.000	100.000			160.000	
01	003	2005/5		Recuperação de Imóveis Municipais (PROHABITA)																			
01	003	2005/5	2	Rua da Louça, 58 - 60 (PROHABITA)	08	07010203	E				DPRH	01/2013	12/2015	E	10	10		10	69.980			70.000	
01	003	2005/5	8	Largo do Romal, 26 - Recuperação (PROHABITA)	08	07010203	E				DPRH	06/2013	12/2016	E	5.010	10	5.000	55.000	140.000	10.000		210.010	
01	003	2005/5	10	Beco das Canivetas 1-3-5; 4-6-8 - recuperação (PROHABITA)	08	07010203	E				DPRH	09/2013	04/2015	E	5.010	10	5.000	45.000	25.000			75.010	
01	003	2005/5	14	Trav. Canivetas 3-4, Rua Azeiteiras 32-34 - recup. (PROHABITA)	08	07010203	E				DPRH	12/2012	12/2016	C	23.770	23.770		10	75.000	75.000		173.780	
01	003	2005/5	15	Outros	0102	070101	O				Dh	01/2013	12/2016	E	10	10		10	10	10		40	
01	003	2005/7		Empreendimento de 18 fogos em Sta Eufémia - Taveiro (PROHABITA)																			
01	003	2005/7	1	Projeto	08	07010201	E				DPRH	06/2012	01/2013	1	6.570	6.570						6.570	
01	003	2005/7	2	Construção	08	07010201	E				DPRH	09/2013	12/2016	E	10	10		600.000	350.000	450.000		1.400.010	
01	003	2005/8		Empreendimento de 20 Fogos na Qta da Fte do Castanheiro (PROHABITA)																			
01	003	2005/8	1	Projeto	08	07010201	O				DPRH	08/2011	01/2013	3	6.427	10	10						6.437

Grandes Opções do Plano do ano 2013

(valores em euros)

Obj.	Prog.	Projeto		Designação	Código Classificação Orçamental	Forma de Realiz.	Fonte Financiamento (%)			Resp.	Datas (Mês/Ano)		Fases de Exec.	Realizado (a)	Despesas						Total previsto (i) = (a)+(b)+(e)+(f)+(g)+(h)	
		Ano / Nº	Ação				AC	AA	FC		Início	Fim			2013			Anos seguintes				
															Total (b)=(c)+(d)	Financiam. definido (c)	Financiam. não definido (d)	2014 (e)	2015 (f)	2016 (g)		Outros (h)
01		PLANEAMENTO, REABILITAÇÃO E QUALIFICAÇÃO																				
01	003	Prom. Habit., Reconst. e Renov. Urbana																				
01	003	2005/8	2	Conceção - Construção	08 07010201	E				DPRH	12/2013	12/2016	0		10	10	1.000.000	500.000	500.000		2.000.010	
01	003	2006/5		Comemoração do "Dia Europeu dos Vizinhos"						Dgs	01/2013	12/2016	9		2.000	2.000	1.000	1.000	1.000		5.000	
01	003	2006/5	3	Aquisição de serviços de animação cultural e recreativa	08 02022502	O				Dh	01/2013	12/2016	9		4.000	4.000	2.000	2.000	2.000		10.000	
01	003	2006/5	5	Parceria com o CECODHAS:P - Comité Portugêses de Coord. Hab. Social	08 02022599	O																
01	003	2008/14		Parque Nómadas - 2ª Fase																		
01	003	2008/14	1	Construção de Parque de Caravanas e pré-fabricado para balneários	08 07010201	E				DPRH	01/2013	12/2015	E		10	10	1.500	35.000			36.510	
01	003	2008/95		Centro Cultural da Relvinha																		
01	003	2008/95	1	Projeto e construção	08 07010406	E				DPRH	01/2013	12/2014	E		10	10	250.000				250.010	
01	003	2010/13		Plano Local de Habitação																		
01	003	2010/13	1	Estudo e implementação	08 020214	O				Dgs	01/2013	12/2016	3		10	10	7.500	8.000	8.000		23.510	
01	003	2010/14		Hortas Urbanas																		
01	003	2010/14	1	Estudo e avaliação	08 020214	O				Dgs	01/2012	12/2013	9		22.817	22.817					22.817	
01	003	2010/14	2	Formação	08 020215	O				Dgs	01/2013	12/2013	0		10	10					10	
01	003	2010/14	3	Preparação das Hortas	08 07030301	O				Dgs	01/2013	12/2013	0		10	10					10	
01	003	2010/15		Projeto-Piloto Mediadores Municipais																		
01	003	2010/15	1	Transferências correntes para associação parceira	08 040701	O				Dgs	01/2012	12/2013	4		9.143	9.143					9.143	
01	003	2010/15	2	Aquisição de bens	08 020121	O				Dgs	01/2013	12/2013	0		10	10					10	
01	003	2010/15	3	Aquisição de serviços	08 02022599	O				Dgs	01/2013	12/2013	0		10	10					10	
01	003	2011/24		Preparar para a Vida																		
01	003	2011/24	1	Formação	08 020215	O				Dgs	01/2013	12/2013	9		10	10					10	
01	003	2011/26		Arranjos exteriores do Bairro António Sérgio																		
01	003	2011/26	1	Projeto	08 07010201	E				DPRH	01/2012	12/2015	E		41	41	5.000	15.000			20.041	
01	003	2012/68		Curso de Jardinagem (Cand. ao POPH)																		
01	003	2012/68	1	Encargos com pessoal afeto ao projeto - Pessoal interno (def. orç.)	0602 01010301	O				Dh	01/2013	12/2014	0		10	10	10				20	
01	003	2012/68	2	Encargos com formadores																		
01	003	2012/68	2/1	Encargos com formadores - Pessoal externo - Aq. serviços	08 040802	O				Dh	01/2013	12/2014	0		10	10	10				20	
01	003	2012/68	2/2	Encargos com formandos - Bolsas formação	08 040802	O				Dh	01/2013	12/2014	0		10	10	10				20	
01	003	2012/68	2/3	Encargos com formandos - Subsídio refeição	08 040802	O				Dh	01/2013	12/2014	0		10	10	10				20	
01	003	2012/68	2/4	Encargos com formandos - Sub. Transporte	08 040802	O				Dh	01/2013	12/2014	0		10	10	10				20	

Grandes Opções do Plano do ano 2013

(valores em euros)

Obj.	Prog.	Projeto		Designação	Código Classificação Orçamental	Forma de Realiz.	Fonte Financiamento (%)			Resp.	Datas (Mês/Ano)		Fases de Exec.	Realizado (a)	Despesas						Total previsto (i) = (a)+(b)+(e)+(f)+(g)+(h)		
		Ano / Nº	Ação				AC	AA	FC		Início	Fim			2013				Anos seguintes				
															Total (b)=(c)+(d)	Financiam. definido (c)	Financiam. não definido (d)	2014 (e)	2015 (f)	2016 (g)		Outros (h)	
01		PLANEAMENTO, REABILITAÇÃO E QUALIFICAÇÃO																					
01 003		Prom. Habit.,Reconst. e Renov. Urbana																					
01	003	2012/68	2/5	Outros encargos - Seguros	08 02021202	O				Dh	01/2013	12/2014	0		10	10		10			20		
01	003	2012/68	2/6	Rendas, alugueres e amortizações	08 020204	O				Dh	01/2013	12/2014	0		10	10		10			20		
01	003	2012/68	2/7	Enc. directos com a preparação e desenvolvimento, acompanhamento e avaliação (brochuras, mat pedagógico, documentação)	08 020121	O				Dh	01/2013	12/2014	0		10	10		10			20		
01	003	2012/68	2/8	Enc. gerais do projeto (Água, energia, limpeza, deslocação) e seminário	08 02022599	O				Dh	01/2013	12/2014	0		10	10		10			20		
01	003	2012/74		Tv comunitária de Bairro - Projeto de televisão comunitária nos bairros																			
01	003	2012/74	1	Aquisição de bens	08 020121	O				Dgs	01/2012	12/2013	D		10	10					10		
01	003	2012/74	2	Aquisição de serviços	08 020220	O				Dgs	01/2012	12/2014	D	27.729	27.729		30.521				58.250		
01	003	2012/74	3	Aquisição de equipamento básico	08 07011002	O				Dgs	09/2012	12/2012	0		5.000	5.000					5.000		
Totais do Programa 003:														10.059.887	2.783.320	2.773.320	10.000	11.084.434	12.790.986	8.110.746		44.829.373	
01 004		Reabilitação Urbana dos Centros Históricos																					
01	004	2000/8		PRAUD II (1997)																			
01	004	2000/8	8	Repavimentação da Rua do Arco de Almedina, Largo de Almedina e Quebra Costas, incluído remodelação de infra-estruturas	0702 07030301	E	25			Gch	10/2009	01/2013	5	126.292	10	10					126.302		
01	004	2000/8	9	Remod. Escada Quebra Costas e Rua incluindo infra-estruturas	0702 07030301	O	25			Gch	01/2011	12/2015	E	200.010	10	200.000	100.000	10.000			310.010		
01	004	2002/100		Programa "Coimbra com Mais Encanto"	0702 020121	O				Gch	01/2013	12/2015	9	26.999	26.999		28.000	5.000			59.999		
01	004	2003/56		Ligação Ladeira Carmo à Trav. Montarroio																			
01	004	2003/56	1	Projeto	0702 07030301	O				Gch	01/2010	05/2013	E		10	10					10		
01	004	2003/56	2	Construção	0702 07030301	E				Gch	06/2013	12/2015	0	50.010	10	50.000	100.000	75.000			225.010		
01	004	2003/57		Arranjos exteriores envolv. Teatro a Poente Cerca S. Bernardo																			
01	004	2003/57	3	Adaptação da peça de água para a realização de atividades lúdicas	0702 07030301	E				Gch	01/2013	12/2014	1	15.010	10	15.000	75.000				90.010		
01	004	2003/61		Almedina (PRAUD 2002)																			
01	004	2003/61	2	1ª fase - remod. de infra-estruturas, repav. e ref. de iluminação	0702 07030301	E	25			Gch	11/2002	12/2015	9	24.770	75.000	25.000	50.000	10.000	100		109.870		
01	004	2003/61	3	Recup. imóv. hab. Rua Quebra Costas - proj. e const.	0702 07010203	E	25			Gch	11/2002	12/2014	4	432.218	43.989	43.989		500			476.707		
01	004	2003/61	4	Recup. imóv. hab. Rua Arco de Almedina - proj. e const.	0702 07010203	E	25			Gch	01/2013	12/2015	E		50.000	10.000	40.000	200.000	100		250.100		
01	004	2003/61	5	Recup. imóv. hab. Beco da Imprensa - proj. e const.	0702 07010203	E				Gch	11/2002	12/2013	5	52.496	10	10					52.506		
01	004	2003/61	7	Recup. imóv. hab. Rua Fern. Tomás - proj. e const.	0702 07010203	E	25			Gch	11/2002	12/2014	4	538.419	128.944	128.944		10.000			677.363		

Grandes Opções do Plano do ano 2013

(valores em euros)

Obj.	Prog.	Projeto		Designação	Código Classificação Orçamental	Forma de Realiz.	Fonte Financiamento (%)			Resp.	Datas (Mês/Ano)		Fases de Exec.	Realizado (a)	Despesas							Total previsto (i) = (a)+(b)+(e)+(f)+(g)+(h)
		Ano / Nº	Acção				AC	AA	FC		Início	Fim			2013				Anos seguintes			
															Total (b)=(c)+(d)	Financiam. definido (c)	Financiam. não definido (d)	2014 (e)	2015 (f)	2016 (g)	Outros (h)	
01		PLANEAMENTO, REABILITAÇÃO E QUALIFICAÇÃO																				
01 004		Reabilitação Urbana dos Centros Históricos																				
01 004	2003/61	8	Recup. imóv. hab. Beco das Cruzes - proj. e const.	0702 07010203	E					Gch	11/2002	12/2013	5	62.686	10	10						62.696
01 004	2003/61	9	Recup. imóv. hab. Rua Joaq. Aguiar - proj. e const.	0702 07010203	E	25				Gch	11/2002	12/2014	4	1.278.181	787.865	287.865	500.000	5.000				2.071.046
01 004	2003/61	10	Recup. imóv. hab. Rua Sobre Ribas - proj. e const.	0702 07010203	E	25				Gch	01/2006	12/2014	5	118.564	57.500	30.000	27.500	5.000				181.064
01 004	2003/61	11	Pátio Castilho, 37/39 (casa cont. T.Almedina) - dem. imóvel	0702 02022599	E					Gch	01/2013	12/2014	0		5.010	10	5.000	5.000				10.010
01 004	2003/61	12	Pátio Castilho 37/39 (Casa cont. T.Almedina) - arran. exteriores	0702 07030301	E					Gch	01/2013	12/2013	0		10	10						10
01 004	2003/61	13	Equip./sinalética de edif. Ruas da Alta	0702 07010409	O	25				Gch	01/2013	12/2014	E		24.960	10	24.950	1.000				25.960
01 004	2003/61	16	Casa da Escrita - obra	0702 07010307	E					Gch	11/2002	12/2016	5	1.125.059	550	550		500	500	500		1.127.109
01 004	2003/61	17	Recup. imóveis habitacionais Couraça de Lisboa - proj. e const.	0702 07010203	E	25				Gch	11/2002	12/2014	3	172.174	220.000	100.000	120.000	500				392.674
01 004	2003/61	18	Torre de Almedina 2ª fase - recup. de fachadas	0702 07010307	E	25				Gch	11/2002	12/2014	4	103.794	10.000	10.000		500				114.294
01 004	2003/61	19	Outras recup. de imóveis habitacionais	0702 07010203	E	25				Gch	11/2002	12/2014	4	441.335	190.849	100.000	90.849	5.000				637.184
01 004	2003/73		Recup. Bairro Sousa Pinto - (PRAUD 2002)																			
01 004	2003/73	4	Imóveis habit. em mau ou razoável estado conserv. - Cor.Apóstolo, R.Flores, R.Matemática, Lg.Matemática e Beco Loureiro	0702 07010203	E	25				Gch	11/2007	12/2014	3	375.918	550.559	402.449	148.110	1.000				927.477
01 004	2003/73	5	Infra-est., repav. e arranjo urb. ilum. pública nas ruas: Couraça Apóst., R.Flores, R. Matemática, L.Matemática e Beco Loureiro	0702 07030301	E	25				Gch	01/2008	12/2014	3		61.445	61.445		1.000				62.445
01 004	2004/12		Recuperação de imóvel na Baixa para pessoas sem abrigo (Centro de Noite)																			
01 004	2004/12	2	Construção	0702 07010307	E					Gch	10/2007	12/2013	5	545.869	10	10						545.879
01 004	2007/69		Vídeo vigilância da Baixa (Cofinan. QREN/POVT)																			
01 004	2007/69	1	Manutenção do equipamento	0704 02022599	O		70		DIIP	01/2012	12/2015	2		8.775	8.775		6.642	6.642				22.059
01 004	2007/69	2	Aquisição de equipamento/instalação	0702 07011002	O		70		Gch	07/2009	12/2014	5	124.546	810	10	800	800					126.156
01 004	2007/69	3	Aquisição de serviços	0702 02022599	O		70		Gch	01/2012	12/2014	E		10	10		1.600					1.610
01 004	2007/69	4	Obra	0704 07010307	O				DOIE	04/2012	12/2013	9		1.000	1.000							1.000
01 004	2008/8		Programa Municipal de Reabilitação da Alta																			
01 004	2008/8	1	Reabilitação de imóveis privados	0702 07010203	E					Gch	01/2010	12/2016	E		5.000	5.000		200.000	200.000	350.000		755.000
01 004	2009/4		Cidade Univer(sc)idade - Regenerar e Revitalizar o Centro Histórico de Coimbra - QREN/P.O.Centro																			
01 004	2009/4	1	Divulgação e promoção do Prog. de Acção	0702 020217	O		85		Gch	01/2013	04/2013	9	2.879	7.652	7.652							10.531
01 004	2009/4	2	Recuperação da Ala Central do Antigo Colégio das Artes - Pátio da Inquisição	0702 07010307	E		85		Gch	01/2009	06/2014	2	1.230	789.206	789.206		10.000					800.436
01 004	2009/4	3	Equipamento de informática	0702 070107	O		80		Gch	01/2010	04/2013	4	5.690	3.000	3.000							8.690

Grandes Opções do Plano do ano 2013

(valores em euros)

Obj.	Prog.	Projeto		Designação	Código Classificação Orçamental	Forma de Realiz.	Fonte Financiamento (%)			Resp.	Datas (Mês/Ano)		Fases de Exec.	Realizado (a)	Despesas							Total previsto (i) = (a)+(b)+(e)+(f)+(g)+(h)
		Ano / Nº	Ação				AC	AA	FC		Início	Fim			2013				Anos seguintes			
															Total (b)=(c)+(d)	Financiam. definido (c)	Financiam. não definido (d)	2014 (e)	2015 (f)	2016 (g)	Outros (h)	
01		PLANEAMENTO, REABILITAÇÃO E QUALIFICAÇÃO																				
01 004		Reabilitação Urbana dos Centros Históricos																				
01 004	2009/4	4	Maquinaria e outro equipamento	0702 070207	O				85	Gch	01/2009 04/2013	4		1.000	1.000					1.000		
01 004	2009/4	5	Aquisição de outros serviços	0702 02022599	O				85	Gch	01/2009 04/2013	4		2.800	2.800					2.800		
01 004	2009/4	6	Aquisição e reabilitação de imóvel para instalação de estrutura de apoio técnico e adaptação evolutiva para futuro berçário, infantilário e creche	0702 07010307	E				85	Gch	01/2009 06/2014	2	286.973	767.989	767.989		40.000			1.094.962		
01 004	2009/4	7	Repavimentação da Rua Corpo de Deus/Largo da N.ª S.ª da Vitória	0702 07030301	E				85	Gch	01/2009 12/2013	5	178.953	100	100					179.053		
01 004	2009/4	8	Repavimentação da Rua da Alegria, incluindo remodelação de infra-estruturas	0702 07030301	E				85	Gch	01/2009 12/2013	5	101.985	100	100					102.085		
01 004	2009/4	9	Repavimentação da Rua do Bairro Sousa Pinto e arranjos envolventes	0702 07030301	E				85	Gch	01/2009 12/2013	5	500.778	397	397					501.175		
01 004	2009/4	10	Repavimentação e remodelação de infra-estruturas na Couraça dos Apóstolos	0702 07030301	E				85	Gch	01/2009 12/2013	5	249.729	100	100					249.829		
01 004	2009/4	11	Equipamento Administrativo	0702 070109	O				85	Gch	01/2009 12/2013	4	2.008	1.000	1.000					3.008		
01 004	2009/4	12	Aquisição de bens diversos	0702 020121	O				85	Gch	01/2012 04/2013	4	7.781	1.600	1.600					9.381		
01 004	2009/4	13	Apoio técnico ao Programa de Ação (def. no Orçamento)	0602 010101	O				85	Gch	01/2013 12/2013	9		10	10					10		
01 004	2009/5		MONDEGO - Mobilidade e Novos Desenvolvimentos para a Gestão e Ordenamento Urbano (wireless)																			
01 004	2009/5	1	Equipamento de informática	0601 070107	O					DIRC	01/2013 12/2013	E		10	10					10		
01 004	2009/5	2	Software informático	0601 070108	O					DIRC	01/2013 12/2013	E		10	10					10		
01 004	2009/5	3	Obras de recuperação	0702 07010307	E					DIRC	01/2013 12/2013	E		10	10					10		
01 004	2009/5	4	Aquisição de serviços	0601 02022599	O					DIRC	01/2013 12/2013	E		10	10					10		
01 004	2009/5	5	Publicidade	0601 020217	O					DIRC	01/2013 12/2013	E		10	10					10		
01 004	2009/7		Prestação de serviços para certificação e medições acústicas																			
01 004	2009/7	1	Estudos, pareceres, projetos e consultaria	0702 020214	O					Gch	01/2013 12/2013	9		10	10					10		
01 004	2009/8		Outros programas comunitários																			
01 004	2009/8	1	Estudos	0702 020214	O					Gch	01/2013 12/2013	E		10	10					10		
01 004	2009/8	2	Aquisição de serviços	0702 02022599	O					Gch	01/2013 12/2013	E		10	10					10		
01 004	2009/9		Central Fotovoltaica para a Alta de Coimbra																			
01 004	2009/9	1	Aquisição de serviços	0702 02022599	O					Gch	01/2010 12/2015	E		10	10		10.000	5.000		15.010		
01 004	2009/9	2	Aquisição de equipamento/instalação	0702 07011002	O					Gch	01/2010 12/2016	E		10	10		10	300.000	50.000		350.020	
01 004	2009/9	3	Obras	0702 07030301	E					Gch	01/2010 12/2015	E		10	10		150.000	250.000		400.010		
01 004	2009/61		Redes dos Castelos e Muralhas Medievais do Mondego (Cofinan. Prog. Reg. Centro/QREN)																			

Grandes Opções do Plano do ano 2013

(valores em euros)

Obj.	Prog.	Projeto		Designação	Código Classificação Orçamental	Forma de Realiz.	Fonte Financiamento (%)			Resp.	Datas (Mês/Ano)		Fases de Exec.	Realizado (a)	Despesas							Total previsto (i) = (a)+(b)+(e)+(f)+(g)+(h)
		Ano / Nº	Ação				2013				Anos seguintes											
							AC	AA	FC		Total (b)=(c)+(d)	Financiam. definido (c)			Financiam. não definido (d)	2014 (e)	2015 (f)	2016 (g)	Outros (h)			
01		PLANEAMENTO, REABILITAÇÃO E QUALIFICAÇÃO																				
01	004	Reabilitação Urbana dos Centros Históricos																				
01	004	2009/61	1	Reabilitação Torre do Anto para inst. da casa Museu da Guitarra e do fado	0702 07010307	E	10	80	Gch	04/2012	02/2013	3	18.274	336.909	251.909	85.000					355.183	
01	004	2009/61	2	Reabilitação Exterior da Muralha entre a Torre de Almedina e a Torre de Anto e Respetiva iluminação cénica	0702 07010307	E	10	80	Gch	01/2008	07/2014	E		1.000	1.000		87.157				88.157	
01	004	2009/61	3	Reabilitação do troço liberto da Muralha na Couraça de Lisboa e respetiva iluminação cénica	0702 07010307	E		80	Gch	01/2005	07/2015	E		10.000	10.000		90.387	11.500			111.887	
01	004	2009/61	5	Projecto Transversal - transferência corrente para a Rede	0702 040701	A		80	Gch	01/2013	07/2015	E		68.000	68.000		90.387	73.500			231.887	
01	004	2009/61	6	Aquisição de bens e serviços	0702 02022599	O			Gch	01/2012	07/2015	E		5.000	5.000		20.000	5.000			30.000	
01	004	2009/61	8	Projetos coletivos da Rede - transferência capital para a Agência	0702 080701	O			Gch	01/2011	07/2015	E		69.710	10	69.700	21.347	21.347			112.404	
01	004	2009/61	9	Transf. corrente para a Agência da Rede dos Castelos e Muralhas Medievais do Mondego (ARCMMM)	0102 040701	O			Cm	01/2011	12/2014	0		18.638	18.638						18.638	
01	004	2011/18		Apoio à reabilitação da Escola Secundária José Falcão																		
01	004	2011/18	1	Revestimento do pavimento do Ginásio	0702 07010307	E			Gch	01/2013	12/2014	E		100	100		42.500				42.600	
01	004	2011/18	2	Obras de reabilitação no edificado, incluindo pintura	0702 07010307	E			Gch	01/2013	12/2015	E		10	10		50.000	150.000			200.010	
01	004	2011/19		A Água como Património (Co-financiamento Programa Cultura 2007-13 - U.E.) / Requalificação das fontes ribeirinhas entre Ponte Sta Clara e Ponte Rainha St.ª Isabel																		
01	004	2011/19	1	Estudos	0702 020214	O		44	Gch	05/2011	04/2014	3		1.500	1.500		1.500				3.000	
01	004	2011/19	2	Aquisição de serviços	0702 02022599	O		44	Gch	05/2011	04/2013	5		1.000	1.000						1.000	
01	004	2011/19	3	Viagens e alojamento	0702 020213	O		44	Gch	04/2011	04/2013	3		6.255	6.255						6.255	
01	004	2011/19	4	Promoção	0702 020217	O		44	Gch	05/2011	04/2013	3		1.000	1.000						1.000	
01	004	2011/19	5	Reuniões/conferências/seminários	0702 020216	O		44	Gch	05/2011	04/2013	9		1.000	1.000						1.000	
01	004	2011/19	6	Outros bens	0702 020121	O		44	Gch	05/2011	04/2013	9		3.000	3.000						3.000	
01	004	2012/23		Requalificação do Parque Dr. Manuel Braga																		
01	004	2012/23	1	Projeto	0702 07030301	O			Gch	01/2012	06/2013	E		1.510	10	1.500					1.510	
01	004	2012/23	2	Construção	0702 07030301	E			Gch	12/2013	12/2015	0		10	10		160.000	350.000			510.010	
01	004	2012/60		Arranjo Urbano do Terreiro da Erva																		
01	004	2012/60	1	Construção	0702 07030301	O			Gch	10/2013	12/2013	E		41.760	10	41.750	300.000	300.000	200.000		841.760	
01	004	2012/60	2	Estudos e projetos	0702 07030301	O			Gch	01/2013	12/2013	0		5.000	5.000						5.000	
01	004	2012/73		Postos de Venda Ambulante																		
01	004	2012/73	1	Aquisição	0702 07011002	O			Gch	01/2012	12/2013	4		36.520	29.520	7.000					36.520	

Grandes Opções do Plano do ano 2013

(valores em euros)

Obj.	Prog.	Projeto		Designação	Código Classificação Orçamental	Forma de Realiz.	Fonte Financiamento (%)			Resp.	Datas (Mês/Ano)		Fases de Exec.	Realizado (a)	Despesas							Total previsto (i) = (a)+(b)+(e)+(f)+(g)+(h)
		Ano / Nº	Ação				AC	AA	FC		Início	Fim			2013				Anos seguintes			
															Total (b)=(c)+(d)	Financiam. definido (c)	Financiam. não definido (d)	2014 (e)	2015 (f)	2016 (g)	Outros (h)	
01				PLANEAMENTO, REABILITAÇÃO E QUALIFICAÇÃO																		
01	004			Reabilitação Urbana dos Centros Históricos																		
01	004	2012/77		Requalificação e remodelação de arruamentos, incluindo infra-est. e outros espaços públicos na área candidata pela U.C. a Património Mundial da UNESCO, incluindo a ZEP																		
01	004	2012/77	1	Requalificação e remodelação	0702 07030301	E				Gch	01/2012	12/2016	E		10	10					10	
01	004	2012/77	2	Transferência para a Associação "RUAS - Associação Univer(sc)idade"	0102 040305	O				Cm	01/2012	12/2015	D		50.000	50.000		25.000	25.000		100.000	
01	004	2012/77	3	Projeto de arranjo urbano da Rua da Sofia	0702 07030301	O				Gch	01/2012	12/2016	E		10	10		10	10	10	40	
01	004	2012/77	4	Construção do arranjo urbano da Rua da Sofia	0702 07030301	O				Gch	10/2013	12/2016	0		10	10		20.000	100.000	100.000	220.010	
01	004	2012/77	5	Plano de iluminação urbana e ambiental	0702 020214	O				Gch	01/2013	12/2013	0		10	10		5.000	5.000	5.000	15.010	
01	004	2012/100		Ordenamento do estacionamento na Alta Universitária																		
01	004	2012/100	1	Estudo do condicionamento de estacionamento incluindo Parque de Estacionamento subterrâneo	0102 020214	O				VPL	01/2013	12/2014	0		10	10		50.000			50.010	
01	004	2012/100	2	Construção do parque de estacionamento subterrâneo	0102 07010413	E				VPL	01/2013	12/2016	0		10	10		10	10	500.000	500.030	
01	004	2012/101		Plano de iluminação urbana ambiental																		
01	004	2012/101	1	Plano de iluminação urbana ambiental da Alta incluindo Alta Universitária	0102 07010404	E				VPL	01/2013	12/2014	0		10	10		25.000			25.010	
01	004	2012/102		Acessos mecânicos à Alta Universitária																		
01	004	2012/102	1	Projeto de acessos mecânicos à alta universitária	0102 020214	O				VPL	01/2013	12/2016	0		10	10		10	10	10	100.000	
01	004	2012/102	2	Construção	0102 07010413	E				VPL	01/2013	12/2016	0		10	10		10	10	10	1.000.000	
01	004	2012/103		Reabilitação de edifícios municipais																		
01	004	2012/103	1	Projetos	0102 020214	O				VPL	01/2013	12/2015	0		10	10		50.000	50.000	50.000	150.010	
01	004	2012/103	2	Reabilitação dos edifícios municipais sites no Pátio da Inquisição (GJC) e na Rua Olímpio Nicolau Fernandes	0102 07010307	E				VPL	01/2013	12/2014	0		10	10		500.000	483.432		983.442	
01	004	2012/103	3	Intervenções noutros edifícios municipais	0102 07010307	E				VPL	01/2013	12/2016	0		10	10		10	50.000	100.000	1.000.000	
01	004	2013/4		Reabilitação de edifício municipal (Rua Velha n.ºs 11 a 15) para instalação de albergaria para o Caminho Português de Santiago																		
01	004	2013/4	1	Projeto	0702 07010203	O				Gch	01/2013	12/2013	0		1.010	10	1.000				1.010	
01	004	2013/4	2	Construção	0702 07010203	E				Gch	12/2013	12/2015	0		5.010	10	5.000	122.200	1.000		128.210	
01	004	2013/4	3	Sinalética do Caminho Português de Santiago	0702 080301	O				Gch	01/2013	12/2016	0		500	500		50	50	50	650	
01	004	2013/4	4	Sinalética para a Rota das Carmelitas	0702 080301	O				Gch	01/2013	12/2016	0		1.260	10	1.250	125	125	125	1.635	
01	004	2013/5		Remodelação do edifício da Policia sito na Rua Olímpio Nicolau Rui Fernandes																		

Grandes Opções do Plano do ano 2013

(valores em euros)

Obj.	Prog.	Projeto		Designação	Código Classificação Orçamental	Forma de Realiz.	Fonte Financiamento (%)			Resp.	Datas (Mês/Ano)		Fases de Exec.	Realizado (a)	Despesas							Total previsto (i) = (a)+(b)+(e)+(f)+(g)+(h)	
		Ano / Nº	Ação				AC	AA	FC		Início	Fim			2013			Anos seguintes					
															Total (b)=(c)+(d)	Financiam. definido (c)	Financiam. não definido (d)	2014 (e)	2015 (f)	2016 (g)	Outros (h)		
01		PLANEAMENTO, REABILITAÇÃO E QUALIFICAÇÃO																					
01 004		Reabilitação Urbana dos Centros Históricos																					
01 004	2013/5	1	Projeto	0702 07010203	O					Gch	01/2013	12/2014	0		5.510	10	5.500	500					6.010
01 004	2013/5	2	Construção	0702 07010203	O					Gch	12/2013	12/2016	0		10.010	10	10.000	127.000	217.000	20.000			374.010
01 004	2013/6		Área de Reabilitação Urbana - A.R.U. - Coimbra Alta - Investimentos associados																				
01 004	2013/6	1	Reabilitação do parque edificado	0702 080802	O					Gch	01/2013	12/2020	0		10	10		218.262	264.365	264.365	1.217.373		1.964.375
01 004	2013/6	2	Instalação de equipamento e serviços de proximidade	0702 07010307	O					Gch	01/2013	12/2020	0		10	10		345.000	250.000	245.330	245.330		1.085.670
01 004	2013/6	3	Novas âncoras funcionais em edifícios notáveis	0702 080802	O					Gch	01/2013	12/2020	0		10	10		25.000	88.230	88.230	286.770		488.240
01 004	2013/6	4	Estudantes na Alta	0702 080802	O					Gch	01/2013	12/2020	0		10	10		23.925	50.000	50.000	100.000		223.935
01 004	2013/6	5	Residências Temporárias/City Users	0702 080802	O					Gch	01/2013	12/2020	0		10	10		23.320	45.000	45.000	140.000		253.330
01 004	2013/6	6	Residências assistidas	0702 080802	O					Gch	01/2013	12/2020	0		10	10		24.000	30.000	30.000	70.000		154.010
01 004	2013/7		Área de Reabilitação Urbana - A.R.U. - Coimbra Alta - Ações complementares																				
01 004	2013/7	1	Elaboração de projetos	0702 02022599	O					Gch	01/2013	12/2020	0		10	10		4.550	12.000	12.000	12.000		40.560
01 004	2013/7	2	Valorização do percurso Universidade/Arco de Almedina	0702 07030301	O					Gch	01/2013	12/2020	0		10	10		41.110	41.110	41.110	246.670		370.010
01 004	2013/7	3	Valorização das escadarias	0702 07030301	O					Gch	01/2013	12/2020	0		10	10		14.944	14.944	14.944	89.668		134.510
01 004	2013/7	4	Parque de estacionamento da Alegria	0702 07030301	O					Gch	01/2013	12/2020	0		10	10		300.000	300.000	300.000	1.800.000		2.700.010
01 004	2013/7	5	Da Baixa à Alta pelo Botânico - opção teleférico ou funicular/percurso pedonal e escadas rolantes	0702 07010413	O					Gch	01/2013	12/2020	0		10	10		375.000	375.000	375.000	2.250.000		3.375.010
01 004	2013/7	6	Jardim da Cerca de Santo Agostinho	0702 080701	O					Gch	01/2013	12/2020	0		10	10		14.847	14.847	14.847	89.087		133.638
01 004	2013/7	7	Sistema de visitas	0702 020214	O					Gch	01/2013	12/2020	0		10	10		11.111	11.111	11.111	66.667		100.010
01 004	2013/7	8	Rede de miradouros	0702 07010413	O					Gch	01/2013	12/2020	0		10	10		11.111	11.111	11.111	66.667		100.010
01 004	2013/7	9	Largo da Sé Velha - valorização do espaço público	0702 07030301	O					Gch	01/2013	12/2020	0		10	10		34.440	34.440	34.440	206.640		309.970
01 004	2013/7	10	Wi-Fi para todos	0702 070107	O					Gch	01/2013	12/2020	0		10	10		1.666	1.666	1.666	10.002		15.010
01 004	2013/7	11	Rua para todos	0702 07030301	O					Gch	01/2013	12/2020	0		10	10		83.968	83.968	86.968	503.816		758.730
01 004	2013/7	12	Largos e Praças da Alta	0702 07030301	O					Gch	01/2013	12/2020	0		10	10		21.066	21.066	21.066	126.402		189.610
01 004	2013/7	13	Hoteis na Alta	0702 080301	O					Gch	01/2013	12/2020	0		10	10		74.137	74.137	74.137	444.827		667.248
01 004	2013/7	14	Conhecer a Alta	0702 07010413	O					Gch	01/2013	12/2020	0		10	10		16.666	16.666	16.666	100.002		150.010
Totais do Programa 004:														6.878.601	4.770.961	3.271.052	1.499.909	4.419.378	4.434.997	3.113.696	10.171.921	33.789.554	
01 005		Abastecimento de Água e Saneamento																					
01 005	2002/102		Transferências para AC, Águas de Coimbra E.E.M.																				
01 005	2002/102	1	Transferência de rendas de infraestruturas em baixa	0102 0405010801	O	100				Cm	01/2013	12/2013	9	19.769.975	324.993	324.993							20.094.968

Grandes Opções do Plano do ano 2013

(valores em euros)

Obj.	Prog.	Projeto		Designação	Código Classificação Orçamental	Forma de Realiz.	Fonte Financiamento (%)			Resp.	Datas (Mês/Ano)		Fases de Exec.	Realizado (a)	Despesas							Total previsto (i) = (a)+(b)+(e)+(f)+(g)+(h)	
		Ano / Nº	Ação				AC	AA	FC		Início	Fim			2013				Anos seguintes				
															Total (b)=(c)+(d)	Financiam. definido (c)	Financiam. não definido (d)	2014 (e)	2015 (f)	2016 (g)	Outros (h)		
01		PLANEAMENTO, REABILITAÇÃO E QUALIFICAÇÃO																					
01	005	Abastecimento de Água e Saneamento																					
01	005	2002/102	2	Transferência por perda de negócio	0102 0405010801	O	100				Cm	01/2013	12/2017	9	12.057.694	1.591.966	1.591.966		1.591.966	1.591.966	1.591.966	6.367.864	24.793.422
01	005	2002/102	3	Outras transferências	0102 0801010101	O					Cm	01/2013	12/2013	9		10	10						10
01	005	2002/102	4	Equilíbrio de Contas/Resultado de Exploração Operacional 2012	0102 0501010101	O					Cm	01/2013	12/2013	0		10	10						10
01	005	2002/102	5	Comparticipação das infraestruturas públicas de saneamento básico - Ladeira da Paula	0102 0801010101	O					Cm	01/2013	12/2013	0		46.660	10	46.650					46.660
01	005	2004/86		Fornecimento de água pela A.C.- Águas de Coimbra, E.E.M.	0102 02020103	O					Cm	01/2013	12/2013	9		1.000.000	1.000.000						1.000.000
01	005	2004/87		Manutenção e reparação de condutas de águas pluviais/tarifa de águas pluviais	0102 02022507	O					DOIE	01/2013	12/2013	9		500.000	500.000						500.000
01	005	2005/98		Águas do Mondego ,S.A.																			
01	005	2005/98	1	Participação no capital social	0103 09070208	O					Cm	01/2013	12/2013	9	4.371.619	10	10						4.371.629
01	005	2008/51		Condutas de águas pluviais																			
01	005	2008/51	1	Reparação/remod. de redes de drenagem pluvial	0704 07010402	E					DVEP	01/2013	12/2013	9		10	10						10
01	005	2008/51	2	Construção de novas redes de drenagem pluvial	0704 07010402	E					DVEP	01/2013	12/2013	5	111.599	88.500	88.500						200.099
01	005	2008/51	4	Colector Pluvial na Mesura - Vale do Rosal	0704 07010402	E					DVEP	01/2012	12/2014	1		430.010	10	430.000	20.000				450.010
01	005	2008/51	5	Rede de drenagem pluvial em diversas ruas na Pedrulha	0704 07010402	E					DVEP	01/2012	12/2014	1		100.010	10	100.000	10.000				110.010
01	005	2008/51	7	Drenagem pluvial na Rua dos Vales - ZI da Pedrulha	0704 07010402	O					DVEP	01/2012	12/2014	E		100.010	10	100.000	10.000				110.010
01	005	2008/51	8	Alargamento do Pontão da Cioga - S. João do Campo	0704 07010402	E					DVEP	01/2012	12/2013	0		10	10						10
01	005	2008/51	9	Drenagem da Rua dos Carvalheiros	0704 07010402	E					DVEP	01/2012	12/2013	0		10	10						10
01	005	2008/51	10	Rede de drenagem de águas pluviais na Rua do Troviscal e das Eiras	0704 07010402	E					DVEP	01/2012	12/2013	E		10	10						10
01	005	2008/51	11	Construção da drenagem pluvial na Rua da Escola em S. Martinho de Árvore	0704 07010402	O					DVEP	01/2012	12/2013	0		10	10						10
01	005	2008/124		Requalificação e correção hidráulica de linhas de água e drenagem de águas pluviais																			
01	005	2008/124	2	Estudos e intervenções pontuais	0703 020214	O					Daqv	01/2013	12/2013	0		10	10						10
01	005	2008/124	3	Colector na EM 537-2 (Eiras-Santa Apolónia)	0102 07030308	E					Gaf	01/2013	12/2013	1		170.010	10	170.000					170.010
01	005	2008/124	4	Passagem hidráulica sobre a ex-EN1 - Rio dos Fornos (cofinan. POCentro/QREN)	0704 07030301	E				85	DVEP	01/2011	12/2012	9	289.429	254.186	254.186						543.615
01	005	2008/124	5	Ladeira da Paula	0704 07030301	E					DVEP	01/2013	12/2013	E		20.010	10	20.000					20.010
01	005	2008/124	6	Logo de Deus	0704 07030301	E					DOIE	01/2013	12/2013	E		10.010	10	10.000					10.010
01	005	2008/124	7	São João do Campo	0704 07030301	E					DOIE	11/2011	12/2013	5	91.362	10.300	10.300						101.662
01	005	2008/124	8	Drenagem das águas pluviais na R. dos Alcorredores - Fornos	0704 07030301	O					AC	01/2012	12/2013	1		10	10						10

Grandes Opções do Plano do ano 2013

(valores em euros)

Obj.	Prog.	Projeto		Designação	Código Classificação Orçamental	Forma de Realiz.	Fonte Financiamento (%)			Resp.	Datas (Mês/Ano)		Fases de Exec.	Despesas							Total previsto (i) = (a)+(b)+(e)+(f)+(g)+(h)	
														2013			Anos seguintes					
		Ano / Nº	Ação				AC	AA	FC		Início	Fim		Realizado (a)	Total (b)=(c)+(d)	Financiam. definido (c)	Financiam. não definido (d)	2014 (e)	2015 (f)	2016 (g)		Outros (h)
01 PLANEAMENTO, REABILITAÇÃO E QUALIFICAÇÃO																						
01 005 Abastecimento de Água e Saneamento																						
01	005	2008/124	9	Drenagem de água pluviais na Rua da Fontinha - Arzila	0704 07030301	O				DVEP	01/2012	12/2014	E		10	10	75.000					75.010
01	005	2008/124	10	Execução de colector pluvial na EM 537 - Estrada de Eiras	0704 07030301	O				DVEP	01/2012	12/2014	E		10	10	360.000					360.010
01	005	2008/124	11	Rua dos Leitões	0704 07030301	E				DVEP	05/2012	04/2014	0		10	10	95.000					95.010
01	005	2008/124	12	Rua dos Loureiros	0704 07030301	E				DVEP	05/2012	04/2014	0		10	10	140.000					140.010
01	005	2008/124	13	Santo Cristo e outras	0704 07030301	E				DVEP	05/2012	04/2014	0		10	10						10
01	005	2008/124	14	Rua do Plátano	0704 07030301	E				DVEP	05/2012	04/2014	0		10	10	110.000					110.010
01	005	2008/124	15	Monte Formoso	0704 07030301	E				DVEP	05/2012	04/2014	0		10	10	95.000					95.010
01	005	2011/27		Ampliação da rede de drenagem de águas pluviais nas zonas urbanas do Concelho																		
01	005	2011/27	1	Ampliação	0102 0801010101	E				Cm	01/2012	12/2013	0		10	10						10
01	005	2011/27	2	Açude - Ponte	0102 0801010101	O				AC	01/2013	12/2013	9		30.010	10	30.000					30.010
01	005	2011/27	3	Moinho do Calhau	0102 0801010101	E				AC	01/2012	12/2013	9		50.010	10	50.000					50.010
01	005	2011/27	4	Saneamento Básico Freguesia de Almalaguês - 3ª fase - Portela do Gato, Cestas, Torre de Bera, Outeiro de Bera e Monte de Bera - Execução de colector pluvial no rua Rigueira da Portela e muro de suporte	0102 0801010101	E				AC	01/2012	12/2013	9		51.175	10	51.165					51.175
01	005	2011/27	5	Rede de drenagemde águas pluviais nas Ruas do Santo Cristo, de Viseu e José da Cunha - Eiras	0102 0801010101	O				AC	01/2013	12/2013	0		80.010	10	80.000					80.010
01	005	2011/27	6	Redes de drenagem de águas pluviais em ruas das freguesias de Arzila, Assafarge, S. Martinho do Bispo, Souselas e Trouxemil	0102 0801010101	O				AC	01/2013	12/2013	0		540.010	10	540.000					540.010
01	005	2011/27	7	Rede de drenagem de águas pluviais na Malavada - Polo II (2.ª fase)	0102 0801010101	O				AC	01/2013	12/2013	0		300.010	10	300.000					300.010
Totais do Programa 005:														36.691.678	5.698.070	3.770.255	1.927.815	2.506.966	1.591.966	1.591.966	6.367.864	54.448.510
01 006 Infraestruturas Sanitárias e Higiene Pública																						
01	006	2001/27		Arranjo das instalações municipais do Algar																		
01	006	2001/27	2	Obras de remodelação (portaria, armazém, etc.)	0703 07010301	O				Daqv	01/2013	12/2013	9		71.476	71.476						71.476
01	006	2001/27	3	Mobiliário, maquinaria e equipamento	0703 07011002	O				Daqv	01/2013	12/2013	9		65.000	65.000						65.000
01	006	2002/106		Recolha e tratamento de resíduos sólidos (ERSUC)																		
01	006	2002/106	1	Participação no capital social da ERSUC	0103 09070201	O				Cm	01/2013	12/2013	0		10	10						10
01	006	2002/106	2	Contratos Resíduos Sólidos Urbanos - Tratamento	0703 02022501	O				Daqv	01/2013	12/2013	9	1.645.643	3.100.000	3.100.000						4.745.643
01	006	2002/106	3	Contratos Resíduos Sólidos Urbanos - Recolha zona Norte	0703 02022501	O				Daqv	01/2013	12/2013	9	480.809	900.000	900.000						1.380.809

Grandes Opções do Plano do ano 2013

(valores em euros)

Obj.	Prog.	Projeto		Designação	Código Classificação Orçamental	Forma de Realiz.	Fonte Financiamento (%)			Resp.	Datas (Mês/Ano)		Fases de Exec.	Realizado (a)	Despesas							Total previsto (i) = (a)+(b)+(e)+(f)+(g)+(h)
		Ano / Nº	Ação				AC	AA	FC		Início	Fim			2013			Anos seguintes				
															Total (b)=(c)+(d)	Financiam. definido (c)	Financiam. não definido (d)	2014 (e)	2015 (f)	2016 (g)	Outros (h)	
01		PLANEAMENTO, REABILITAÇÃO E QUALIFICAÇÃO																				
01	006	Infraestruturas Sanitárias e Higiene Pública																				
01	006	2002/106	4	Contratos Resíduos Sólidos Urbanos - Limpeza Alta e Baixa	0703 02022501	O					Daqv	01/2013 12/2013	9	729.340	900.000	900.000						1.629.340
01	006	2002/108		Modernização da frota																		
01	006	2002/108	1	Manutenção e renovação de material de transporte	0703 07010601	O					Daqv	01/2013 12/2013	9		100.000	100.000						100.000
01	006	2002/108	2	Manutenção e renovação do equipamento básico	0703 07011001	O					Daqv	01/2013 12/2013	9		250.000	250.000						250.000
01	006	2002/108	3	Sistema de controlo de viaturas	0703 070108	O					Daqv	01/2012 12/2015	0		30.000	30.000	52.000	52.000				134.000
01	006	2002/108	4	Ferramentas e utensílios	0703 020117	O					Daqv	01/2013 12/2013	0		500	500						500
01	006	2002/108	5	Trabalhos especializados em viaturas e máquinas	0703 020220	O					Daqv	01/2013 12/2013	9		13.132	13.132						13.132
01	006	2002/108	6	Aquisição de novas viaturas	0703 0701060299	O					DOM	01/2013 12/2013	0		130.000	130.000						130.000
01	006	2002/108	7	Assistência técnica a viaturas e equipamentos	0703 020219	O					DOM	01/2013 12/2013	0		25.000	25.000						25.000
01	006	2002/109		Equipamento de deposição de resíduos																		
01	006	2002/109	3	Aq. sacos plásticos p/ depósito res. sól. urbanos	0703 020121	O					Daqv	01/2013 12/2013	9		79.743	79.743						79.743
01	006	2002/109	4	Aquisição de Multibennes/Contentores Molok	0703 07011001	O					Daqv	01/2013 12/2013	9		20.000	20.000						20.000
01	006	2002/109	5	Aquisição de equipamento	0703 020121	O					Daqv	01/2013 12/2013	9		75.000	75.000						75.000
01	006	2002/109	6	Instalações pra contentores de 800 L	0703 020121	O					Daqv	01/2013 12/2013	9		45.000	45.000						45.000
01	006	2002/109	7	Teste piloto p/ contentorização da Alta e Baixa	0703 020121	O					Daqv	01/2013 12/2014	E		45.000	45.000	60.000					105.000
01	006	2002/109	8	Aquisição de ilhas ecológicas	0703 07011001	O					Daqv	06/2013 12/2014	0		125.000	125.000	125.000					250.000
01	006	2002/110		Operações desratização e desinfestação	0703 02022599	O					Daqv	01/2013 12/2016	4		40.004	40.004	30.000	30.000	30.000			130.004
01	006	2002/111		Instalações sanitárias públicas																		
01	006	2002/111	1	Mobiliário, maquinaria e equipamento básico	0703 07011002	O					Daqv	01/2013 12/2013	9		5.000	5.000						5.000
01	006	2002/111	2	Obras de modernização	0703 07010203	E					Daqv	01/2013 12/2013	0		20.000	20.000						20.000
01	006	2002/111	3	Construção de instalações sanitárias públicas	0703 07010413	O					Daqv	01/2013 12/2013	9		20.000	20.000						20.000
01	006	2002/112		Serviço Médico - Veterinário																		
01	006	2002/112	1	Obras de conservação e manutenção	0703 07010301	O					Daqv	01/2013 12/2013	0		10	10						10
01	006	2002/112	2	Equipamento específico do SMV	0703 07011002	O					Daqv	01/2013 12/2013	4		1.101	1.101						1.101
01	006	2002/112	3	Aquisição de medicamentos e alimentos para animais e outros	0703 020121	O					Daqv	01/2013 12/2013	9		10	10						10
01	006	2002/112	4	Controlo de efectivos da população " Columba Livia "	0703 02022599	O					Daqv	01/2013 12/2013	0		10	10						10
01	006	2002/112	6	Projecto e obras de amp., rem. e reest. do CMROACC - 2ª Fase	0703 07010301	E					Dee	01/2013 12/2013	E	1.992	100.010	10	100.000					102.002
01	006	2002/112	7	Campanhas de sensibilização	0703 02022599	O					Daqv	01/2013 12/2013	0		10.000	10.000						10.000
01	006	2002/112	9	Cirurgias e tratamentos ambulatoriais para animais do canil/gatil	0703 02022599	O					Daqv	01/2013 12/2013	0		10	10						10

Grandes Opções do Plano do ano 2013

(valores em euros)

Obj.	Prog.	Projeto		Designação	Código Classificação Orçamental	Forma de Realiz.	Fonte Financiamento (%)			Resp.	Datas (Mês/Ano)		Fases de Exec.	Realizado (a)	Despesas							Total previsto (i) = (a)+(b)+(e)+(f)+(g)+(h)
		Ano / Nº	Ação				AC	AA	FC		Início	Fim			2013				Anos seguintes			
															Total (b)=(c)+(d)	Financiam. definido (c)	Financiam. não definido (d)	2014 (e)	2015 (f)	2016 (g)	Outros (h)	
01		PLANEAMENTO, REABILITAÇÃO E QUALIFICAÇÃO																				
01	006	Infraestruturas Sanitárias e Higiene Pública																				
01	006	2002/112	10	Campanha de promoção do controlo da reprodução de animais de companhia	0703 02022599	O					Daqv	01/2013	12/2013	0	20.000	20.000						20.000
01	006	2002/112	11	Ferramentas e utensílios do SMV	0703 020117	O					Daqv	01/2013	12/2013	3	10.000	10.000						10.000
01	006	2002/112	13	Protocolos com entidades externas	0703 02022599	O					Daqv	01/2013	12/2013	0	10	10						10
01	006	2002/112	14	Protocolos com Instituições Sup. Universitárias de Ciências Veterinárias	0703 02022599	O					Daqv	01/2013	12/2013	9	12.300	12.300						12.300
01	006	2002/112	15	Captura animais por empresas externas	0703 02022599	O					Daqv	01/2013	12/2013	9	25.800	25.800						25.800
01	006	2002/112	16	Aquisição de rações e outros alimentos p/ animais	0703 020121	O					Daqv	01/2013	12/2013	5	10.000	10.000						10.000
01	006	2002/112	17	Aquisição de medicamentos (méd. e profiláticos) p/ animais e outros consumíveis veterinários	0703 020121	O					Daqv	01/2013	12/2013	4	20.000	20.000						20.000
01	006	2002/112	18	Equipamento p/ gestão, armazenagem e encaminhamento de cadáveres de animais de companhia e outros resíduos	0703 07011002	O					Daqv	01/2013	12/2013	0	29.500	29.500						29.500
01	006	2002/112	19	Contentores p/ transporte de animais e de cadáveres de animais de companhia	0703 07011002	O					Daqv	01/2013	12/2013	0	10	10						10
01	006	2002/112	20	Execução de parques s/ trela e de exercício canino	0703 02022599	O					Daqv	01/2013	12/2013	0	25.000	25.000						25.000
01	006	2002/112	21	Abertura de furo de captação águas subterrâneas junto ao CMROACC	0703 02022599	O					Daqv	01/2013	12/2013	0	15.000	15.000						15.000
01	006	2002/113		Obras de remodel. da Div.Man. Maq. e Viaturas																		
01	006	2002/113	1	Obras de requalificação e remodelação	0703 07010301	O					DOM	01/2013	12/2013	9	9.494	9.494						9.494
01	006	2002/113	2	Eq. de apoio para Oficinas, Estação de Serviço e Serralharia Mecânica	0703 07011002	O					DOM	01/2013	12/2013	9	60.000	60.000						60.000
01	006	2002/119		Construção da Praia Fluvial do Botão																		
01	006	2002/119	1	Acessos - Troço B	0102 07010413	E					Gaf	01/2013	12/2014	1	10	10	134.990					135.000
01	006	2002/119	2	Infraestruturas de apoio à praia	0703 07010413	E					Daqv	01/2013	12/2013	0	10	10						10
01	006	2002/119	3	Equipamento	0703 07011002	O					Daqv	01/2013	12/2013	0	10	10						10
01	006	2002/119	4	Acessos - troço A	0102 07010413	E					Gaf	01/2013	12/2014	1	10	10	194.990					195.000
01	006	2002/122		Requalificação Cemitério Municipal Conchada																		
01	006	2002/122	2	Maquinaria e equipamento diverso	0703 07011002	O					Daqv	01/2013	12/2013	0	5.000	5.000						5.000
01	006	2002/122	3	Conservação e restauro	0703 07010412	O					Dee	01/2013	12/2013	0	5.000	5.000	5.000	5.000	5.000			20.000
01	006	2002/122	4	Projecto e recuperação do Jazigo Municipal	0704 07010412	E					DOIE	01/2013	12/2013	E	200.000	200.000	150.000					350.000
01	006	2002/122	7	Aquisição de forno incinerador	0704 07010412	O					Daqv	01/2013	12/2013	E	200.000	200.000						200.000
01	006	2002/122	9	Sistema de identificação de jazigos por quiosque digital	0703 070107	O					Daqv	01/2013	12/2013	0	10	10						10
01	006	2002/316		Crematório Municipal																		
01	006	2002/316	1	Projecto e construção	0704 07010412	O					DOIE	01/2012	12/2013	1	10	10						10

Grandes Opções do Plano do ano 2013

(valores em euros)

Obj.	Prog.	Projeto		Designação	Código Classificação Orçamental	Forma de Realiz.	Fonte Financiamento (%)			Resp.	Datas (Mês/Ano)		Fases de Exec.	Realizado (a)	Despesas							Total previsto (i) = (a)+(b)+(e)+(f)+(g)+(h)		
		Ano / Nº	Ação				AC	AA	FC		Início	Fim			2013				Anos seguintes					
															Total (b)=(c)+(d)	Financiam. definido (c)	Financiam. não definido (d)	2014 (e)	2015 (f)	2016 (g)	Outros (h)			
01		PLANEAMENTO, REABILITAÇÃO E QUALIFICAÇÃO																						
01 006		Infraestruturas Sanitárias e Higiene Pública																						
01 006	2003/156			Cemitérios das Freguesias																				
01 006	2003/156 1			Ampliação do Cemitério de Eiras	0102 07010412	E				Gaf	01/2009	12/2014	E	56.259	10	10				129.990				186.259
01 006	2003/156 10			Ampliação do Cemitério de Lamarosa	0704 07010412	E				DOIE	01/2009	12/2013	4	103.742	47.023	27.570	19.453							150.765
01 006	2003/156 11			Outros cemitérios e ossários	0102 07010412	E				Gaf	01/2013	12/2013	9		100.000	100.000				300.000				400.000
01 006	2003/156 12			Apoio às Juntas de Freguesia const./conserv.	0102 0805010299	O				Gaf	01/2013	12/2013	9		25.010	10	25.000							25.010
01 006	2003/156 14			Ampliação do cemitério do Ameal - aq. terrenos ((def. proj. 01 002 2002/328)	0102 070101	O				Gaf	01/2013	12/2013	9		10	10								10
01 006	2003/156 15			Ampliação do cemitério do Ameal	0102 07010412	E				Gaf	01/2013	12/2014	E		10	10				99.990				100.000
01 006	2003/156 16			Cemitério Ceira - ampliação	0102 07010412	E				Gaf	01/2009	12/2014	1		10	10				129.990				130.000
01 006	2003/156 18			Construção de ossários - Botão	0102 07010412	E				Gaf	01/2013	12/2014	0		10	10				19.990				20.000
01 006	2003/156 19			Ampliação do cemitério Brasfemes - aq. terrenos (def. proj. 01 002 2002/328)	0102 070101	E				Gaf	01/2013	12/2013	9		10	10								10
01 006	2003/156 21			Outros cemitérios e ossários - Subsdios	0102 0805010299	O				Cm	01/2013	12/2013	0		30.010	10	30.000							30.010
01 006	2003/156 22			Ampliação do cemitério Torres do Mondego	0102 07010412	E				Gaf	01/2013	12/2014	0		10	10				89.990				90.000
01 006	2003/156 23			Construção da Capela no cemitério de Souselas	0102 07010412	E				Gaf	01/2013	12/2014	0		10	10				39.990				40.000
01 006	2003/156 24			Construção de ossários - Souselas	0102 07010412	O				Gaf	01/2013	12/2013	0		20.010	10	20.000							20.010
01 006	2003/156 25			Ampliação do cemitério de Torre de Vilela e construção de ossários	0102 070101	E				Gaf	01/2013	12/2013	0		40.010	10	40.000							40.010
01 006	2003/156 27			Ampliação do cemitério de Arzila	0102 070101	E				Gaf	01/2013	12/2014	0		10	10				19.990				20.000
01 006	2003/156 28			Cemitério de Lôgo de Deus - Construção	0102 07010412	E				Gaf	01/2013	12/2013	0		10	10								10
01 006	2003/156 29			Ampliação do cemitério S. Martinho de Árvore - aq. terrenos (def. proj. 01 002 2002/328)	0102 070101	O				Gaf	01/2013	12/2014	0		10	10				49.990				50.000
01 006	2003/156 30			Ampliação do cemitério S. Martinho de Árvore	0102 07010412	E				Gaf	01/2013	12/2014	E		10	10				69.990				70.000
01 006	2003/156 31			Construção da Casa Mortuária de Almalaguês	0102 07010412	E				Gaf	01/2013	12/2014	0		10	10				49.990				50.000
01 006	2003/156 32			Construção da Casa Mortuária na Freguesia de Torre de Vilela	0102 07010412	O				Gaf	01/2013	12/2014	0		10	10				49.990				50.000
01 006	2003/156 33			Construção de gavetões - Antanol	0704 07010412	O				DOIE	01/2012	12/2013	5		3.980	3.980								3.980
01 006	2003/156 34			Cemitério de Lôgo de Deus - Construção	0102 07010412	O				Gaf	01/2013	12/2013	0		100.010	10	100.000							100.010
01 006	2003/156 37			Arranjos exteriores na Capela de Anaguéis	0102 07010412	E				Gaf	01/2013	12/2013	0		10	10								10
01 006	2003/156 38			Construção da Capela mortuária de S. Facundo	0102 07010412	E				Gaf	01/2013	12/2013	0		10	10								10
01 006	2003/156 39			Construção de gavetões no cemitério de Assafarge	0102 07010412	E				Gaf	01/2013	12/2014	0		30.010	10	30.000	40.000						70.010
01 006	2006/12			Gestão de resíduos não urbanos																				
01 006	2006/12 1			Aquisição de serviços técnicos e outros (inventariação)	0703 02022599	O				Daqv	01/2013	12/2013	0		1.000	1.000								1.000

Grandes Opções do Plano do ano 2013

(valores em euros)

Obj.	Prog.	Projeto		Designação	Código Classificação Orçamental	Forma de Realiz.	Fonte Financiamento (%)			Resp.	Datas (Mês/Ano)		Fases de Exec.	Realizado (a)	Despesas							Total previsto (i) = (a)+(b)+(e)+(f)+(g)+(h)
		Ano / Nº	Ação				2013				Anos seguintes											
							AC	AA	FC		Total (b)=(c)+(d)	Financiam. definido (c)			Financiam. não definido (d)	2014 (e)	2015 (f)	2016 (g)	Outros (h)			
01				PLANEAMENTO, REABILITAÇÃO E QUALIFICAÇÃO																		
01	006			Infraestruturas Sanitárias e Higiene Pública																		
01	006	2006/12	2	Limpeza de lixeiras	0703 02022599	O				Daqv	01/2013	12/2014	0		35.000	35.000		10.000				45.000
01	006	2006/12	4	Desmatamentos	0703 02022599	O				Daqv	01/2013	12/2014	9		52.000	52.000		40.000				92.000
01	006	2006/12	5	Gestão de resíduos de automóveis	0703 02022599	O				Daqv	01/2013	12/2013	9		1.047	1.047						1.047
01	006	2006/12	6	Gestão de resíduos de construção e demolição	0703 02022599	O				Daqv	01/2013	12/2014	0		20.000	20.000		10.000				30.000
01	006	2006/13		Implementação de um Sistema de Gestão Ambiental																		
01	006	2006/13	1	Aquisição de serviços (monotorização e gestão resíduos)	0703 02022599	O				Daqv	01/2013	12/2014	9		13.000	13.000		30.000				43.000
01	006	2006/13	2	Aquisição de bens	0703 020121	O				Daqv	01/2013	12/2013	0		10	10						10
01	006	2006/13	4	Aquisição de equipamentos (utilização energias renováveis)	0703 07011002	O				Daqv	01/2013	12/2013	0		4.000	4.000						4.000
01	006	2006/13	5	Aquisição de equipamento	0703 07011002	O				Daqv	01/2013	12/2013	0		10	10						10
01	006	2008/125		Ecocentro																		
01	006	2008/125	1	Acompanhamento	0703 020214	O				Daqv	01/2013	12/2013	0		10	10						10
01	006	2008/125	2	Estudos e projetos	0703 020214	O				Daqv	01/2013	12/2013	0		10	10						10
01	006	2008/125	3	Construção	0703 07010411	O				Daqv	01/2013	12/2013	0		500.010	10	500.000					500.010
01	006	2010/48		Lavagem e desinfeção de contentores																		
01	006	2010/48	1	Aquisição serviços	0703 020220	O				Daqv	01/2013	12/2014	9		20.000	20.000		10.000				30.000
01	006	2013/18		Aquisição de serviços de limpeza urbana e recolha de resíduos urbanos																		
01	006	2013/18	1	Limpeza urbana (Alargamento da zona de recolha)	0703 02022599	O				Daqv	01/2013	12/2016	0		300.000	300.000		1.000.000	1.000.000	1.000.000		3.300.000
01	006	2013/18	2	Recolha e transporte de resíduos urbanos	0703 02022599	O				Daqv	01/2013	12/2013	0		300.000	300.000						300.000
Totais do Programa 006:														3.017.785	8.460.510	7.596.057	864.453	2.941.870	1.087.000	1.035.000		16.542.165
01	007			Ambiente, Espaços Verdes e Jardins																		
01	007	2002/116		Prot. c/ Instituições Solid. Social (serviços prisionais, outros)																		
01	007	2002/116	2	Associação Portuguesa de Paralesia Cerebral (APPC)	0703 040701	O				Daqv	01/2013	12/2013	9		84.000	84.000						84.000
01	007	2002/116	3	Associação Portuguesa de Pais e Amigos do Cidadão Deficiente Mental (APPACDM)	0703 040701	O				Daqv	01/2013	12/2013	9		65.000	65.000						65.000
01	007	2002/116	4	Direção Geral de Serviços Prisionais (Ministério da Justiça)	0703 040701	O				Daqv	01/2013	12/2013	9		90.000	90.000						90.000
01	007	2002/123		Construção/manut. outros espaços verdes																		
01	007	2002/123	1	Projectos e construção de espaços verdes	0703 07030305	O				DPJ	01/2013	12/2013	1		140.000	140.000						140.000
01	007	2002/123	2	Conserv. de elementos escultóricos e outras obras de arte	0703 02020399	O				DPJ	01/2013	12/2013	0		5.000	5.000						5.000

Grandes Opções do Plano do ano 2013

(valores em euros)

Obj.	Prog.	Projeto		Designação	Código Classificação Orçamental	Forma de Realiz.	Fonte Financiamento (%)			Resp.	Datas (Mês/Ano)		Fases de Exec.	Realizado (a)	Despesas							Total previsto (i) = (a)+(b)+(e)+(f)+(g)+(h)
		Ano / Nº	Ação				AC	AA	FC		Início	Fim			2013			Anos seguintes				
															Total (b)=(c)+(d)	Financiam. definido (c)	Financiam. não definido (d)	2014 (e)	2015 (f)	2016 (g)	Outros (h)	
01		PLANEAMENTO, REABILITAÇÃO E QUALIFICAÇÃO																				
01	007	Ambiente, Espaços Verdes e Jardins																				
01	007	2002/123	3	Iluminação Pública de Jardins Históricos	0704 07010203	E				DIIP	01/2013	12/2016	0	10	10		10.000	10.000	10.000		30.010	
01	007	2002/123	4	Mob. urbano diverso, floreiras, etc.	0703 07011002	O				DPJ	01/2013	12/2013	0	5.000	5.000						5.000	
01	007	2002/123	7	Contratação de firmas especializadas	0703 02022599	O				Daqv	01/2013	12/2016	9	200.000	200.000		150.000	150.000	150.000		650.000	
01	007	2002/123	8	Sistemas de rega	0703 020121	O				Daqv	01/2013	12/2013	9	100.000	100.000						100.000	
01	007	2002/123	9	Reparação e substituição de equipamento	0703 07030305	O				Daqv	06/2013	12/2013	0	10	10						10	
01	007	2002/123	10	Jardim da Solum	0703 07030305	O				DPJ	01/2013	12/2013	0	300.010	10	300.000					300.010	
01	007	2002/123	11	Instituições sem fins lucrativos	0703 040701	O				DPJ	01/2013	12/2016	0	10	10		5.000	5.000	5.000		15.010	
01	007	2002/124		Parques Infantis																		
01	007	2002/124	1	Aq., montagem e adaptação	0703 07010406	O				Daqv	01/2013	12/2013	9	130.000	130.000						130.000	
01	007	2002/124	4	Reparação e substituição de equipamentos	0703 07030305	O				Daqv	01/2013	12/2013	9	50.000	50.000						50.000	
01	007	2002/124	6	Manutenção técnica de jardins infantis	0703 02022599	O				Daqv	01/2013	12/2013	0	5.000	5.000						5.000	
01	007	2002/124	7	Apoio à Juntas para construção de parques e arranjos exteriores	0703 0805010299	O				DPJ	01/2013	12/2013	0	10	10						10	
01	007	2002/125		Património arbóreo																		
01	007	2002/125	1	Aquisição de equipamento e acessórios	0703 070111	O				DPJ	01/2013	12/2013	9	1.000	1.000						1.000	
01	007	2002/125	2	Contratação de serviços especializados	0703 020220	O				DPJ	01/2013	12/2016	9	75.000	75.000		20.000	20.000	120.000		235.000	
01	007	2002/125	3	Aquisição de árvores e outros	0703 020121	O				DPJ	01/2013	12/2016	9	12.000	12.000		20.000	20.000	20.000		72.000	
01	007	2002/126		Horto Municipal																		
01	007	2002/126	1	Instalações	0703 07010301	O				DPJ	01/2013	12/2013	0	10.000	10.000						10.000	
01	007	2002/126	2	Vasos e outro material acessório	0703 020117	O				DPJ	01/2013	12/2013	9	6.600	6.600						6.600	
01	007	2002/126	4	Aquisição de arbustos, flores sementes e outro material	0703 020121	O				DPJ	01/2013	12/2013	9	15.000	15.000						15.000	
01	007	2002/128		Substratos, fertilizantes e fitofármacos	0703 020121	O				DPJ	01/2013	12/2016	9	20.000	20.000		15.000	15.000	15.000		65.000	
01	007	2002/129		Ferramentas, máquinas e viaturas																		
01	007	2002/129	1	Ferramentas jard. e material sinal. e segurança	0703 070111	O				DPJ	01/2013	12/2013	1	10	10						10	
01	007	2002/129	2	Equipamento básico	0703 07011002	O				DPJ	01/2013	12/2013	9	16.000	16.000						16.000	
01	007	2002/129	3	Aquisição de viaturas específicas para a DPJ	0703 0701060299	O				DPJ	01/2013	12/2013	0	10	10						10	
01	007	2003/154		Mata do Choupal / Protocolo ICN																		
01	007	2003/154	1	Estudos, proj. e aq. serviços (acompanhamento)	0703 020214	O				Cm	01/2013	12/2013	0	10	10						10	
01	007	2003/154	2	Aquisição de equipamento	0703 020121	O				Daqv	01/2013	12/2013	0	10	10						10	
01	007	2003/166		Rede de Monitoriz. da Qualidade do Ar																		
01	007	2003/166	1	RMQ do ar e protocolo c/ a CCDR-C	0703 02022599	O				Daqv	01/2003	12/2013	9	10	10						10	

Grandes Opções do Plano do ano 2013

(valores em euros)

Obj.	Prog.	Projeto		Designação	Código Classificação Orçamental	Forma de Realiz.	Fonte Financiamento (%)			Resp.	Datas (Mês/Ano)		Fases de Exec.	Realizado (a)	Despesas							Total previsto (i) = (a)+(b)+(e)+(f)+(g)+(h)
		Ano / Nº	Ação				AC	AA	FC		Início	Fim			2013				Anos seguintes			
															Total (b)=(c)+(d)	Financiam. definido (c)	Financiam. não definido (d)	2014 (e)	2015 (f)	2016 (g)	Outros (h)	
01				PLANEAMENTO, REABILITAÇÃO E QUALIFICAÇÃO																		
01	007			Ambiente, Espaços Verdes e Jardins																		
01	007	2004/17		Plano de Recuperação e Valorização de Jardins Históricos																		
01	007	2004/17	1	Penedo da Saudade	0703 07030305	O				Daqv	01/2013	12/2014	0		10	10		115.000				115.010
01	007	2004/17	5	Parque Manuel Braga	0703 07030305	O				Daqv	01/2013	12/2014	0		10	10		100.000				100.010
01	007	2005/71		Plano de Acção Municipal sobre Resíduos Sólidos Urbanos e Resíduos Urbanos Biodegradáveis																		
01	007	2005/71	1	Elab. do manual de boas práticas, campanhas de sensibiliz. e educ. ambiental e outros serviços	0703 02022599	O				Daqv	01/2013	12/2013	0		10	10						10
01	007	2005/71	3	Aquisição de máquinas e outro equip. Centro de Compostagem (Horto Municipal)	0703 07011002	O				Daqv	01/2013	12/2013	0		10	10						10
01	007	2005/71	5	Aquisição de oleões para a recolha de óleos alimentares - produção de Biodiesel	0703 07011001	O				Daqv	01/2013	12/2013	D		10.000	10.000						10.000
01	007	2005/71	11	Protocolo com NRC-APPC (recolha seletiva)	0703 040701	O				Daqv	01/2013	12/2013	9		43.500	43.500						43.500
01	007	2005/71	14	Campanhas sens. sobre compostagem resid. verdes	0703 02022599	O				Daqv	01/2013	12/2013	0		10	10						10
01	007	2005/71	15	Protocolo com QUERCUS (Associação Nacional de conservação da Natureza)	0703 020214	O				Daqv	01/2013	12/2013	E		2.500	2.500						2.500
01	007	2005/71	16	Protocolo com GEOTA (Grupo de Estudos de Ordenamento do Território e Ambiente)	0703 020214	O				Daqv	01/2013	12/2013	E		300	300						300
01	007	2005/71	17	Campanhas sensibilização "Coimbra a reciclar"	0703 02022599	O				Daqv	01/2013	12/2013	0		1.000	1.000						1.000
01	007	2005/71	18	"Limpar Coimbra"	0703 02022599	O				Daqv	01/2013	12/2013	0		500	500						500
01	007	2005/71	19	Apoio a entidades	0703 040701	O				Daqv	01/2013	12/2013	0		10	10						10
01	007	2005/71	20	Serviços de publicidade	0703 020217	O				Daqv	01/2013	12/2013	0		2.500	2.500						2.500
01	007	2005/71	21	Prémios	0703 020115	O				Daqv	01/2013	12/2013	0		10	10						10
01	007	2005/71	22	Outdoors	0703 020217	O				Daqv	01/2013	12/2013	0		2.500	2.500						2.500
01	007	2005/91		Projecto Eco Escolas ABAA/CMC																		
01	007	2005/91	1	Transferências	0703 040701	O				Daqv	01/2013	12/2013	9		1.000	1.000						1.000
01	007	2005/91	2	Eco XXI	0703 040701	O				Daqv	01/2013	12/2013	9		970	970						970
01	007	2005/97		Projecto Link - Protocolo Assoc. Port. Jardins e Sítios Históricos																		
01	007	2005/97	1	Protocolo/ aquisição de serviços (estudos)	0102 020214	O				Cm	01/2007	12/2013	0		10	10						10
01	007	2005/97	2	Sinalização	0102 02022599	O				Cm	01/2013	12/2013	0		10	10						10
01	007	2005/97	3	Construção ligação R. Alegria/Jardim Botânico - projecto	0703 020121	O				Daqv	01/2013	12/2013	0		10	10						10
01	007	2008/67		Auditoria energética aos edifícios municipais																		
01	007	2008/67	1	Estudos e divulgação	0703 020214	O				Daqv	01/2013	12/2013	0		5.000	5.000						5.000
01	007	2008/67	2	Aquisição de bens	0703 020121	O				Daqv	01/2013	12/2013	0		10	10						10

Grandes Opções do Plano do ano 2013

(valores em euros)

Obj.	Prog.	Projeto		Designação	Código Classificação Orçamental	Forma de Realiz.	Fonte Financiamento (%)			Resp.	Datas (Mês/Ano)		Fases de Exec.	Realizado (a)	Despesas							Total previsto (i) = (a)+(b)+(e)+(f)+(g)+(h)			
		Ano / Nº	Ação				2013				Anos seguintes														
							AC	AA	FC		Total (b)=(c)+(d)	Financiam. definido (c)			Financiam. não definido (d)	2014 (e)	2015 (f)	2016 (g)	Outros (h)						
01		PLANEAMENTO, REABILITAÇÃO E QUALIFICAÇÃO																							
01	007	Ambiente, Espaços Verdes e Jardins																							
01	007	2008/70		Requalificação das ribeiras de Coselhas e Vale Meão																					
01	007	2008/70	1	Estudos	0703 020214	O				Daqv	01/2013	12/2013	0		10	10								10	
01	007	2008/70	2	Limpeza e desobstrução das linhas de água	0703 02022599	O				Daqv	01/2013	12/2013	0		10	10									10
01	007	2008/70	3	Recuperação da fauna e da flora	0703 02022599	O				Daqv	01/2013	12/2013	0		10	10									10
01	007	2008/70	4	Execução de obras nas infra-estruturas hidráulicas	0703 07010413	O				Daqv	01/2013	12/2013	0		10	10									10
01	007	2008/70	5	Campanhas de divulgação e sensibilização	0703 020217	O				Daqv	01/2013	12/2013	0		10	10									10
01	007	2008/71		Elaboração do cadastro arbóreo e avaliação fitossanitária																					
01	007	2008/71	1	Levantamento do património arbóreo	0703 02022599	O				Daqv	01/2013	12/2013	0		10	10									10
01	007	2008/71	2	Desenvolvimento de ferramenta de gestão informática	0703 02022599	O				Daqv	01/2013	12/2013	0		10	10									10
01	007	2008/71	3	Aquisição de equipamento	0703 07011002	O				Daqv	01/2013	12/2013	0		10	10									10
01	007	2009/45		Requalificação de espaços públicos																					
01	007	2009/45	1	Obras de conservação e reparação	0704 07030301	E				Dee	01/2013	12/2016	0		10	10		1.500	1.500	1.500					4.510
01	007	2009/45	2	Conservação e reparação - Aq. serviços	0704 02020301	O				Dee	01/2013	12/2016	0		10	10		1.000	1.000	1.000					3.010
01	007	2009/45	3	Conservação e reparação - Aq. de bens	0704 020121	O				Dee	01/2013	12/2016	0		10	10		1.000	1.000	1.000					3.010
01	007	2009/55		Mondegário - Int. QREN																					
01	007	2009/55	1	Aquisição de terreno (def. no 01 002 2002/328)	0701 070101	O				DCS	01/2013	12/2013	9		10	10									10
01	007	2009/55	2	Projeto e construção	0704 07010201	O				Daqv	01/2013	12/2015	E		10	10		50.000	500.000						550.010
01	007	2011/50		Separadores e rotundas																					
01	007	2011/50	1	Ajardinamento de separadores e rotundas	0703 07030305	O				Daqv	01/2013	12/2013	0		10	10									10
01	007	2011/50	2	Construção de heráldica	0703 07010413	O				Daqv	01/2013	12/2013	0		10	10									10
01	007	2011/51		Requalificação do Jardim da Sereia																					
01	007	2011/51	1	Recuperação da calçada	0703 07030305	O				Daqv	01/2013	12/2013	0		10	10									10
01	007	2011/51	2	Recuperação do lago	0703 07030305	O				Daqv	01/2013	12/2013	0		10	10									10
01	007	2011/51	3	Recuperação património arquitectónico	0703 07030305	O				Daqv	01/2013	12/2013	0		10	10									10
01	007	2011/51	4	Construção parque infantil	0703 07010406	O				Daqv	01/2013	12/2013	0		10	10									10
01	007	2011/51	5	Outros	0703 07030305	O				Daqv	01/2013	12/2013	0		10	10									10
01	007	2013/19		Evergreen (Melhoramento da infra-estrutura verde urbana)																					
01	007	2013/19	1	Evergreen - aquisição de serviços	0703 020214	O				Daqv	01/2013	12/2013	0		120.010	10	120.000								120.010
Totais do Programa 007:															1.519.790	1.099.790	420.000	488.500	723.500	323.500		3.055.290			

Grandes Opções do Plano do ano 2013

(valores em euros)

Obj.	Prog.	Projeto		Designação	Código Classificação Orçamental	Forma de Realiz.	Fonte Financiamento (%)			Resp.	Datas (Mês/Ano)		Fases de Exec.	Despesas							Total previsto (i) = (a)+(b)+(e)+(f)+(g)+(h)
														2013			Anos seguintes				
		Ano / Nº	Ação				AC	AA	FC		Início	Fim		Realizado (a)	Total (b)=(c)+(d)	Financiam. definido (c)	Financiam. não definido (d)	2014 (e)	2015 (f)	2016 (g)	
01				PLANEAMENTO, REABILITAÇÃO E QUALIFICAÇÃO																	
01 008				Programa Polis																	
01 008	2002/52			Parque Verde do Mondego																	
01 008	2002/52	3		Manutenção - Espaços verdes	0703 02022599	O			Daqv	01/2013	12/2013	9		10	10				10		
01 008	2002/52	4		Manutenção - Infraestruturas	0704 02022599	O			DOIE	01/2013	12/2013	9		10	10				10		
01 008	2002/52	6		Manutenção e conservação da Ponte Pedro e Inês	0704 07010307	E			DVEP	01/2012	12/2016	C		52.726	42.726	10.000	10.000	10.000	10.000	82.726	
01 008	2002/318			Intervenções diversas																	
01 008	2002/318	1		Construção/conservação	0704 07010307	E			Dee	01/2013	12/2016	9		5.010	10	5.000	5.000	5.000	5.000	20.010	
01 008	2008/115			Teleférico do Botânico																	
01 008	2008/115	2		Estudos e projeto	0704 07010413	E			DOIE	01/2013	12/2013	0		10	10					10	
01 008	2008/117			Requalificação do Parque Manuel Braga																	
01 008	2008/117	1		Projecto	0703 07030305	O			Daqv	01/2012	12/2013	1		10	10					10	
01 008	2008/117	2		Obra	0704 07030305	E			Gch	01/2013	12/2013	0		10	10					10	
01 008	2008/118			Linha de Eléctrico Turístico																	
01 008	2008/118	2		Estudos	0704 07010413	E			DOIE	01/2013	12/2013	0		10	10					10	
01 008	2008/120			Margem Esquerda do Parque Verde do Mondego																	
01 008	2008/120	2		Trabalhos de construção na zona da BP (Protocolo de 14.04.2005)	0704 07010413	E			DOIE	01/2013	12/2013	0		10	10					10	
01 008	2008/122			Margem Esquerda do Parque Verde do Mondego - 4ª e 5ª fases																	
01 008	2008/122	3		Piscina Descoberta - construção	0704 07010302	E			Dee	01/2008	12/2013	5	1.991.557	75.010	10	75.000					2.066.567
01 008	2008/122	4		Arranjos exteriores e solários	0704 07010413	E			Dee	01/2013	12/2013	1		65.010	10	65.000					65.010
01 008	2008/122	5		Construção do restaurante Parque Verde/margem esquerda (estudos)	0704 07010413	E			DOIE	01/2013	12/2013	E		10	10						10
Totais do Programa 008:													1.991.557	197.836	42.836	155.000	15.000	15.000	15.000		2.234.393
01 009				Organização e Modernização Administrativa																	
01 009	2002/243			Obras nos edifícios da Câmara Municipal																	
01 009	2002/243	1		Pelo Departamento de Obras e Infraestruturas	0704 07010301	A			Dee	01/2013	12/2016	9		178.654	178.654		50.000	50.000	50.000		328.654
01 009	2002/243	2		Beneficiação e remodelação do antigo edifício da PSP	0704 07010301	E			Dee	01/2013	12/2016	9	7.592	61.319	61.319		50.000	50.000	100.000		268.911
01 009	2002/243	4		Beneficiação e conservação - Aq. serviços	0704 02020301	O			Dee	01/2013	12/2013	9		10	10						10
01 009	2002/243	5		Beneficiação e conservação - Aq. bens	0704 020121	O			Dee	01/2013	12/2013	9		10	10						10
01 009	2002/243	6		Beneficiação do actual arquivo- projecto	0704 07010301	O			DP	01/2013	12/2013	0		10	10						10
01 009	2004/92			Climatização das Instalações dos Serv. Municipais																	
01 009	2004/92	1		Instalação	0704 07010301	O			DIIP	01/2013	12/2016	9		5.408	5.408		10.000	10.000	10.000		35.408

Grandes Opções do Plano do ano 2013

(valores em euros)

Obj.	Prog.	Projeto		Designação	Código Classificação Orçamental	Forma de Realiz.	Fonte Financiamento (%)			Resp.	Datas (Mês/Ano)		Fases de Exec.	Realizado (a)	Despesas						Total previsto (i) = (a)+(b)+(e)+(f)+(g)+(h)	
		Ano / Nº	Ação				AC	AA	FC		Início	Fim			2013			Anos seguintes				
															Total (b)=(c)+(d)	Financiam. definido (c)	Financiam. não definido (d)	2014 (e)	2015 (f)	2016 (g)		Outros (h)
01		PLANEAMENTO, REABILITAÇÃO E QUALIFICAÇÃO																				
01	009	Organização e Modernização Administrativa																				
01	009	2004/119		Centrais telefónicas	0704 07011002	O				DIIP	01/2013	12/2016	9		10	10		5.000	5.000	5.000		15.010
01	009	2007/33		Participações Individuais em Formação																		
01	009	2007/33	2	Participações Individuais em formação	0602 020215	O				DRH	01/2013	12/2013	9		605	605						605
01	009	2007/34		Alargamento do Sistema da Qualidade																		
01	009	2007/34	1	Prémio Boa Ideia	0600 020215	O				Cm	01/2012	12/2013	D		3.000	3.000						3.000
01	009	2007/34	7	Auditoria de renovação	0600 020214	O				Dmdo	01/2013	12/2013	9	17.415	10	10						17.425
01	009	2007/34	8	Auditoria de acompanhamento	0600 020214	O				Dmdo	01/2012	12/2013	D		10	10						10
01	009	2007/34	9	Certificação da qualidade	0600 020214	O				Dmdo	01/2013	12/2013	0		7.875	7.875		3.690	3.690			15.255
01	009	2008/10		Modernização do espaço físico e meios técnicos do atendimento																		
01	009	2008/10	1	Modernização do espaço do Atendimento Municipal	0600 070109	O				Dmdo	01/2013	12/2013	9		5.000	5.000						5.000
01	009	2008/10	2	Modernização dos meios técnicos dos serviços	0600 07011002	O				Dmdo	01/2013	12/2013	0		10	10						10
01	009	2009/13		Consolidação do Serviço de Auditoria Municipal																		
01	009	2009/13	1	Auditorias externas	05 020214	O				GAI	01/2013	12/2015	9		30.410	30.410		18.241	6.081			54.732
01	009	2009/13	2	Formação externa	05 020215	O				GAI	01/2013	12/2013	9		10	10						10
01	009	2009/46		Instalação para o DOGIM/Estaleiro																		
01	009	2009/46	1	Construção e manutenção	0704 07010301	E				Cm	01/2013	12/2013	0		10	10						10
01	009	2010/39		Instalação de AVAC, electromecânica e transporte vertical																		
01	009	2010/39	1	Aquisição de consumíveis	0704 020121	O				DIIP	01/2013	12/2013	9		10	10						10
01	009	2010/39	2	Manutenção de equipamento e órgãos mecânicos	0704 07011002	O				DIIP	01/2013	12/2013	9		2.010	10	2.000					2.010
01	009	2010/39	3	Assistência técnica equipamentos electromecânicos	0704 020219	O				DIIP	01/2013	12/2016	9		116.427	116.427		163.164	163.164	163.164		605.919
01	009	2010/64		M2M - Modernizar para o Municípe (Co-finan. POR-C/QREN)																		
01	009	2010/64	1	Plataforma de atendimento multi-canal																		
01	009	2010/64	1/1	Licenciamento AIRC/IBM Mynet	0601 02022599	O				85 DIRC	01/2012	06/2013	9		28.290	28.290						28.290
01	009	2011/25		Acessibilidades para um atendimento inclusivo																		
01	009	2011/25	1	Documentos e sinalética	0600 02022599	O				GRM	01/2013	12/2013	D		10	10						10
01	009	2012/1		Assembleia Municipal																		
01	009	2012/1	1	Equipamento básico	0102 07011002	O				AM	01/2013	12/2013	9		100	100						100
01	009	2012/1	2	Equipamento administrativo	0102 070109	O				AM	01/2013	12/2013	9		100	100						100
01	009	2012/2		Câmara Municipal																		
01	009	2012/2	1	Equipamento básico	0102 07011002	O				Cm	01/2013	12/2013	9		540	540						540

Grandes Opções do Plano do ano 2013

(valores em euros)

Obj.	Prog.	Projeto		Designação	Código Classificação Orçamental	Forma de Realiz.	Fonte Financiamento (%)			Resp.	Datas (Mês/Ano)		Fases de Exec.	Realizado (a)	Despesas							Total previsto (i) = (a)+(b)+(e)+(f)+(g)+(h)
		Ano / Nº	Ação				AC	AA	FC		Início	Fim			2013		Anos seguintes					
															Total (b)=(c)+(d)	Financiam. definido (c)	Financiam. não definido (d)	2014 (e)	2015 (f)	2016 (g)	Outros (h)	
01		PLANEAMENTO, REABILITAÇÃO E QUALIFICAÇÃO																				
01 009		Organização e Modernização Administrativa																				
01 009	2012/2	2	Equipamento administrativo	0102 070109	O					Cm	01/2013	12/2013	9		2.550	2.550					2.550	
01 009	2012/2	3	Ferramentas e utensilios	0102 070111	O					Cm	01/2013	12/2013	9		100	100					100	
01 009	2012/2	4	Aquisição de equipamento de som	0102 07011002	O					GREC	01/2013	12/2013	9		5.000	5.000					5.000	
01 009	2012/2	5	Locação de edifícios	0102 020204	O					Cm	01/2013	12/2013	9		100	100					100	
01 009	2012/3		Gabinete de Planeamento e Controlo																			
01 009	2012/3	1	Equipamento básico	02 07011002	O					GPC	01/2013	12/2013	9		100	100					100	
01 009	2012/3	2	Equipamento administrativo	02 070109	O					GPC	01/2013	12/2013	9		2.500	2.500					2.500	
01 009	2012/3	3	Software	02 070108	O					GPC	01/2013	12/2013	9		5.000	5.000					5.000	
01 009	2012/3	4	Aquisição de serviços - estudos e consultadoria	02 020214	O					GPC	01/2013	12/2013	0		10.000	10.000					10.000	
01 009	2012/4		Gabinete de Inovação e Desenvolvimento Económico																			
01 009	2012/4	1	Equipamento básico	03 07011002	O					GIDE	01/2013	12/2013	9		100	100					100	
01 009	2012/4	2	Equipamento administrativo	03 070109	O					GIDE	01/2013	12/2013	9		500	500					500	
01 009	2012/5		Departamento Jurídico e de Contencioso																			
01 009	2012/5	1	Equipamento básico	04 07011002	O					DJC	01/2013	12/2013	9		140	140					140	
01 009	2012/5	2	Equipamento administrativo	04 070109	O					DJC	01/2013	12/2013	9		100	100					100	
01 009	2012/5	3	Ferramentas e utensilios	04 070111	O					DJC	01/2013	12/2013	9		50	50					50	
01 009	2012/5	4	Equipamento informático	04 070107	O					GJC	01/2013	12/2013	0		100	100					100	
01 009	2012/6		Gabinete de Auditoria Interna																			
01 009	2012/6	1	Equipamento básico	05 07011002	O					GAI	01/2013	12/2013	0		100	100					100	
01 009	2012/6	2	Equipamento administrativo	05 070109	O					GAI	01/2013	12/2013	0		100	100					100	
01 009	2012/7		Direção Municipal de Desenvolvimento Organizacional																			
01 009	2012/7	1	Equipamento básico	0600 07011002	O					Dmdo	01/2013	12/2013	9		5.000	5.000					5.000	
01 009	2012/7	2	Equipamento administrativo	0600 070109	O					Dmdo	01/2013	12/2013	9		100	100					100	
01 009	2012/7	3	Implementação da função auditoria interna	0600 020214	O					Dmdo	01/2013	12/2013	9		10	10					10	
01 009	2012/7	4	Auditoria externa	0600 020214	O					Dmdo	01/2013	12/2013	9		10	10					10	
01 009	2012/7	5	Revisão de Tabelas de Taxas	0600 020214	O					Dmdo	01/2013	12/2013	9		10	10					10	
01 009	2012/7	6	Revisão da metodologia dedução do IVA	0600 020214	O					Dmdo	01/2013	12/2013	9		40.000	40.000					40.000	
01 009	2012/7	7	Reorganização da estrutura orgânica	0600 020214	O					Dmdo	01/2013	12/2013	9		10	10					10	
01 009	2012/7	8	Digitalização da correspondência	0600 07011002	O					GRM	01/2013	12/2013	D		10	10					10	
01 009	2012/7	11	Sinalética	0600 07011002	O					GRM	01/2013	12/2013	D		5.000	5.000					5.000	

Grandes Opções do Plano do ano 2013

(valores em euros)

Obj.	Prog.	Projeto		Designação	Código Classificação Orçamental	Forma de Realiz.	Fonte Financiamento (%)			Resp.	Datas (Mês/Ano)		Fases de Exec.	Realizado (a)	Despesas							Total previsto (i) = (a)+(b)+(e)+(f)+(g)+(h)
		Ano / Nº	Ação				AC	AA	FC		Início	Fim			2013			Anos seguintes				
															Total (b)=(c)+(d)	Financiam. definido (c)	Financiam. não definido (d)	2014 (e)	2015 (f)	2016 (g)	Outros (h)	
01		PLANEAMENTO, REABILITAÇÃO E QUALIFICAÇÃO																				
01 009		Organização e Modernização Administrativa																				
01 009	2012/7	12	Aquisição de fotocopiadora com digitalização superior a A3	0600 070109	O				GRM	01/2013	12/2013	0		10	10						10	
01 009	2012/8		Departamento de Modernização e Desenvolvimento																			
01 009	2012/8	1	Equipamento básico	0601 07011002	O				DMD	01/2013	12/2013	9		1.000	1.000						1.000	
01 009	2012/8	2	Equipamento administrativo	0601 070109	O				DMD	01/2013	12/2013	9		1.000	1.000						1.000	
01 009	2012/9		Departamento de Recursos Humanos																			
01 009	2012/9	1	Equipamento básico	0602 07011002	O				DRH	01/2013	12/2013	9		100	100						100	
01 009	2012/9	2	Equipamento administrativo	0602 070109	O				DRH	01/2013	12/2013	9		5.000	5.000						5.000	
01 009	2012/9	3	Ferramentas e utensilios	0602 070111	O				DRH	01/2013	12/2013	9		100	100						100	
01 009	2012/9	4	Aquisição de vestuário e equipamento de protecção individual	0602 020107	O				DRH	01/2013	12/2013	0		213.340	213.340						213.340	
01 009	2012/9	6	Comunicação e divulgação	0602 02022599	O				DRH	01/2013	12/2013	0		100	100						100	
01 009	2012/10		Departamento de Finanças e Património																			
01 009	2012/10	1	Equipamento básico	0603 07011002	O				DFP	01/2013	12/2013	9		100	100						100	
01 009	2012/10	2	Equipamento administrativo	0603 070109	O				DFP	01/2013	12/2013	9		100	100						100	
01 009	2012/10	3	Ferramentas e utensilios	0603 070111	O				DFP	01/2013	12/2013	9		100	100						100	
01 009	2012/10	4	Aluguer Operacional de Veiculos - Diversos serviços	0603 020206	O				DFP	01/2013	12/2015	9		391.278	391.278		207.000	24.000			622.278	
01 009	2012/10	5	Aluguer Operacional de Veiculos - CBS	0603 020206	O				DFP	01/2013	12/2015	9		87.415	87.415		85.016	60.000			232.431	
01 009	2012/10	6	Aluguer Operacional Veiculos - novos contratos	0603 020206	O				DFP	01/2013	12/2017	9		176.289	176.289		377.743	373.760	373.760	203.960	1.505.512	
01 009	2012/11		Direção Municipal de Administração do Território																			
01 009	2012/11	1	Equipamento básico	0700 07011002	O				Dmat	01/2013	12/2013	9		100	100						100	
01 009	2012/11	2	Equipamento administrativo	0700 070109	O				Dmat	01/2013	12/2013	9		100	100						100	
01 009	2012/12		Departamento de Planeamento Territorial																			
01 009	2012/12	1	Equipamento básico	0701 07011002	O				DPT	01/2013	12/2013	9		250	250						250	
01 009	2012/12	2	Equipamento administrativo	0701 070109	O				DPT	01/2013	12/2013	9		100	100						100	
01 009	2012/12	3	Ferramentas e utensilios	0701 070111	O				DPT	01/2013	12/2013	9		100	100						100	
01 009	2012/13		Departamento de Gestão Urbanística e Renovação Urbana																			
01 009	2012/13	1	Equipamento básico	0702 07011002	O				Dgur	01/2013	12/2015	9		100	100						100	
01 009	2012/13	2	Equipamento administrativo	0702 070109	O				Dgur	01/2013	12/2015	9		200	200						200	
01 009	2012/13	3	Ferramentas e utensilios	0702 070111	O				Dgur	01/2013	12/2015	9		200	200						200	
01 009	2012/14		Departamento de Ambiente e Qualidade de Vida																			
01 009	2012/14	1	Equipamento básico	0703 07011002	O				Daqv	01/2013	12/2013	9		500	500						500	

Grandes Opções do Plano do ano 2013

(valores em euros)

Obj.	Prog.	Projeto		Designação	Código Classificação Orçamental	Forma de Realiz.	Fonte Financiamento (%)			Resp.	Datas (Mês/Ano)		Fases de Exec.	Realizado (a)	Despesas							Total previsto (i) = (a)+(b)+(e)+(f)+(g)+(h)
		Ano / Nº	Ação				2013				Anos seguintes											
							AC	AA	FC		Total (b)=(c)+(d)	Financiam. definido (c)			Financiam. não definido (d)	2014 (e)	2015 (f)	2016 (g)	Outros (h)			
01		PLANEAMENTO, REABILITAÇÃO E QUALIFICAÇÃO																				
01 009		Organização e Modernização Administrativa																				
01 009	2012/14	2	Equipamento administrativo	0703 070109	O					Daqv	01/2013	12/2013	9		500	500					500	
01 009	2012/14	3	Ferramentas e utensilios	0703 070111	O					Daqv	01/2013	12/2013	9		500	500					500	
01 009	2012/15		Departamento de Obras e Infra-Estruturas																			
01 009	2012/15	1	Equipamento básico	0704 07011002	O					DOIE	01/2013	12/2013	9	26.849	26.849						26.849	
01 009	2012/15	2	Equipamento administrativo	0704 070109	O					DOIE	01/2013	12/2013	9		500	500					500	
01 009	2012/15	3	Ferramentas e utensilios	0704 070111	O					DOIE	01/2013	12/2013	9		1.000	1.000					1.000	
01 009	2012/15	4	Equipamento de transporte	0704 0701060201	O					DOIE	01/2013	12/2013	9		10	10					10	
01 009	2012/16		Departamento de Habitação																			
01 009	2012/16	1	Equipamento básico	08 07011002	O					Dh	01/2013	12/2013	9		100	100					100	
01 009	2012/16	2	Equipamento administrativo	08 070109	O					Dh	01/2013	12/2013	9		100	100					100	
01 009	2012/16	3	Ferramentas e utensilios	08 070111	O					Dh	01/2013	12/2013	9		100	100					100	
01 009	2012/17		Departamento de Desenvolvimento Social, Família e Educação																			
01 009	2012/17	1	Equipamento básico	09 07011002	O					DSFE	01/2013	12/2013	9		100	100					100	
01 009	2012/17	2	Equipamento administrativo	09 070109	O					DSFE	01/2013	12/2013	9		100	100					100	
01 009	2012/17	3	Ferramentas e utensilios	09 070111	O					DSFE	01/2013	12/2013	9		100	100					100	
01 009	2012/18		Departamento de Desporto e Juventude																			
01 009	2012/18	1	Equipamento básico	10 07011002	O					DDJ	01/2013	12/2013	9		704	704					704	
01 009	2012/18	2	Equipamento administrativo	10 070109	O					DDJ	01/2013	12/2013	9		500	500					500	
01 009	2012/18	3	Ferramentas e utensilios	10 070111	O					DDJ	01/2013	12/2013	9		500	500					500	
01 009	2012/19		Departamento de Cultura																			
01 009	2012/19	1	Equipamento básico	11 07011002	O					Dc	01/2013	12/2013	9		100	100					100	
01 009	2012/19	2	Equipamento administrativo	11 070109	O					Dc	01/2013	12/2013	9		100	100					100	
01 009	2012/19	3	Ferramentas e utensilios	11 070111	O					Dc	01/2013	12/2013	9		100	100					100	
01 009	2012/20		Polícia Municipal (definido no código 01 010 2002/218)	12 07011002	O					PM	01/2013	12/2013	9		10	10					10	
01 009	2012/21		Companhia de Bombeiros Municipais (definido no código 01 010 2002/213)	13 07011002	O					Cbs	01/2013	12/2013	9		10	10					10	
01 009	2012/22		Serviço de Proteção Civil (definido no código 01 010 2002/216)	14 07011002	O					SPC	01/2013	12/2013	9		10	10					10	
01 009	2012/43		TIC nos Edifícios e Serviços Municipais																			
01 009	2012/43	1	Aquisição de licenças de utilização de software	0601 070108	O					DIRC	01/2013	12/2015	9	249.577	249.577		40.000	40.000			329.577	
01 009	2012/43	2	Aquisição de equipamento informático (hardware)	0601 070107	O					DIRC	01/2013	12/2013	9	178.554	178.554						178.554	

Grandes Opções do Plano do ano 2013

(valores em euros)

Obj.	Prog.	Projeto		Designação	Código Classificação Orçamental	Forma de Realiz.	Fonte Financiamento (%)			Resp.	Datas (Mês/Ano)		Fases de Exec.	Realizado (a)	Despesas							Total previsto (i) = (a)+(b)+(e)+(f)+(g)+(h)
		Ano / Nº	Ação				AC	AA	FC		Início	Fim			2013		Anos seguintes					
															Total (b)=(c)+(d)	Financiam. definido (c)	Financiam. não definido (d)	2014 (e)	2015 (f)	2016 (g)	Outros (h)	
01		PLANEAMENTO, REABILITAÇÃO E QUALIFICAÇÃO																				
01	009	Organização e Modernização Administrativa																				
01	009	2012/43	3	Contratos de assistência	0601 020219	O				DIRC	01/2013	12/2013	0		19.121	19.121						19.121
01	009	2012/43	4	Locação Operacional de Equipamento Informático	0601 020205	O				DIRC	01/2013	12/2013	9		10	10						10
01	009	2012/43	5	Formação/reforço de competências	0601 020215	O				DIRC	01/2013	12/2013	0		10	10						10
01	009	2012/43	6	Comunicação/Divulgação	0601 02022599	O				DIRC	01/2013	12/2013	9		10	10						10
01	009	2012/43	7	Contratação de serviços (Estudos pareceres, projetos e consultadoria)	0601 020214	O				DIRC	01/2013	12/2013	0		10	10						10
01	009	2012/43	8	Conservação de equipamento (reparações)	0601 02020302	O				DIRC	01/2013	12/2013	0		10	10						10
01	009	2012/43	9	Melhoria de instalações	0601 07010301	O				DIRC	01/2013	12/2013	0		10	10						10
01	009	2012/43	10	Ferramentas e utensilios	0601 020117	O				DIRC	01/2013	12/2013	0		10	10						10
01	009	2012/43	11	Aluguer de 300 monitores e 100 computadores	0601 020205	O				DIRC	01/2013	12/2013	0		10	10						10
01	009	2012/43	12	Comunicação e serviços de rede	0601 02020906	O				DIRC	01/2013	12/2013	0		10	10						10
01	009	2012/43	13	Wireless no município	0601 02020906	O				DIRC	01/2013	12/2013	0		10	10						10
01	009	2012/44		Segurança e Acessibilidades																		
01	009	2012/44	1	Plano Interno de Emergência (PIE) em Edifícios Municipais	0602 020121	O				DRH	01/2013	12/2013	0		10	10						10
01	009	2012/44	2	Promoção de acessibilidades ao posto de trabalho de pessoas com dificuldades motoras	0602 020121	O				DRH	01/2013	12/2013	0		10	10						10
01	009	2012/45		TIC na Educação																		
01	009	2012/45	1	Aquisição de licenças de utilização do software	0601 070108	O				DIRC	01/2013	12/2013	9		1.000	1.000						1.000
01	009	2012/45	2	Aquisição de equipamento informático (hardware)	0601 070107	O				DIRC	01/2013	12/2013	9		6.806	6.806						6.806
01	009	2012/45	3	Comunicações	0601 02020906	O				DIRC	01/2013	12/2013	9		10	10						10
01	009	2012/45	4	Locação operacional de equipamento informático	0601 020205	O				DIRC	01/2013	12/2013	9		10	10						10
01	009	2012/46		TIC para o Cidadão																		
01	009	2012/46	1	Aquisição de licenças de utilização do software	0601 070108	O				DIRC	01/2013	12/2013	9		10	10						10
01	009	2012/46	2	Aquisição de equipamento informático (hardware)	0601 070107	O				DIRC	01/2013	12/2013	9		500	500						500
01	009	2012/46	3	Contratos de assistência	0601 020219	O				DIRC	01/2013	12/2013	0		10	10						10
01	009	2012/46	4	Locação operacional de equipamento informático	0601 020205	O				DIRC	01/2013	12/2013	0		10	10						10
01	009	2012/46	5	Aquisição de serviços, incluindo comunicação/divulgação	0601 02022599	O				DIRC	01/2013	12/2013	0		10	10						10
01	009	2012/46	6	Contratação de serviços (estudos pareceres, projectos e consultadoria)	0601 020214	O				DIRC	01/2013	12/2013	0		10	10						10
01	009	2012/46	7	Conservação de equipamento (reparações)	0601 02020302	O				DIRC	01/2013	12/2013	0		10	10						10
01	009	2012/46	8	Equipamento administrativo	0601 02020304	O				DIRC	01/2013	12/2013	0		10	10						10
01	009	2012/54		Implementação de um Centro de Contacto Municipal																		

Grandes Opções do Plano do ano 2013

(valores em euros)

Obj.	Prog.	Projeto		Designação	Código Classificação Orçamental	Forma de Realiz.	Fonte Financiamento (%)			Resp.	Datas (Mês/Ano)		Fases de Exec.	Realizado (a)	Despesas							Total previsto (i) = (a)+(b)+(e)+(f)+(g)+(h)	
		Ano / Nº	Acção				AC	AA	FC		Início	Fim			2013			Anos seguintes					
															Total (b)=(c)+(d)	Financiam. definido (c)	Financiam. não definido (d)	2014 (e)	2015 (f)	2016 (g)	Outros (h)		
01		PLANEAMENTO, REABILITAÇÃO E QUALIFICAÇÃO																					
01	009	Organização e Modernização Administrativa																					
01	009	2012/54	1	Aquisição de equipamento para a central de telecomunicações	0600 070109	O				GRM	01/2013	12/2013	0		40.010	10	40.000					40.010	
01	009	2012/54	2	Aquisição de equipamento informático (hardware e software)	0600 070107	O				GRM	01/2013	12/2013	0		15.010	10	15.000					15.010	
01	009	2012/54	3	Aquisição de software informático	0600 070108	O				GRM	01/2013	12/2013	0		10.010	10	10.000					10.010	
01	009	2012/54	4	Aquisição de mobiliário	0600 070109	O				GRM	01/2013	12/2013	9		7.310	2.310	5.000					7.310	
01	009	2012/54	5	Formação	0600 020215	O				GRM	01/2013	12/2013	D		10	10						10	
01	009	2012/54	6	Outros (comunicação)	0600 07011002	O				GRM	01/2013	12/2013	9		15.000	5.000	10.000						15.000
01	009	2012/55		Implementação de um atendimento desmaterializado																			
01	009	2012/55	1	Aquisição de equipamento de MB - referências multibanco	0600 070107	O				GRM	01/2013	12/2013	9		50.000	5.000	45.000						50.000
01	009	2012/55	2	Aquisição de mobiliário	0600 070109	O				GRM	01/2013	12/2013	0		10.010	10	10.000						10.010
01	009	2012/55	3	Formação	0600 020215	O				GRM	01/2013	12/2013	D		10.010	10	10.000						10.010
01	009	2012/55	4	Outros (comunicação)	0600 07011002	O				GRM	01/2013	12/2013	0		15.010	10	15.000						15.010
01	009	2012/57		Modernização/Reestruturação do espaço do atendimento ao público																			
01	009	2012/57	1	Aquisição de mobiliário	0600 070109	O				GRM	01/2013	12/2013	C		48.544	48.544							48.544
01	009	2012/57	2	Equipamento de climatização	0600 070109	O				GRM	01/2013	12/2013	0		20.010	10	20.000						20.010
01	009	2012/57	3	Manutenção de impressora e fotocopiadora com digitalização	0600 070109	O				GRM	01/2013	12/2013	0		10.010	10	10.000						10.010
01	009	2012/57	4	Manutenção do equipamento de senhas inline	0600 070107	O				GRM	01/2013	12/2013	0		21.235	11.235	10.000						21.235
01	009	2012/57	5	Formação	0600 020215	O				GRM	01/2013	12/2013	D		10	10							10
01	009	2012/57	6	Outros (comunicação)	0600 07011002	O				GRM	01/2013	12/2013	0		15.010	10	15.000						15.010
01	009	2012/58		Projecto "Coimbra Cidade Inteligente e Criativa"																			
01	009	2012/58	1	Plano de acção para a energia sustentável (Pacto dos Autarcas)																			
01	009	2012/58	1/1	Estudos, pareceres, projectos e consultadoria	0102 020214	O				CCIC	01/2013	12/2013	0		6.110	10	6.100						6.110
01	009	2012/58	1/2	Formação	0102 020215	O				CCIC	01/2013	12/2013	0		1.210	10	1.200						1.210
01	009	2012/58	1/3	Seminários, exposições e similares	0102 020216	O				CCIC	01/2013	12/2013	0		6.110	10	6.100						6.110
01	009	2012/58	1/4	Outros (comunicação)	0102 02022599	O				CCIC	01/2013	12/2013	0		4.610	10	4.600						4.610
01	009	2012/58	2	Plano de acção para apoio e a promoção activa das Industrias Culturais e Criativas																			
01	009	2012/58	2/1	Estudos, pareceres, projectos e consultadoria	0102 020214	O				CCIC	01/2013	12/2013	0		3.510	10	3.500						3.510
01	009	2012/58	2/2	Formação	0102 020215	O				CCIC	01/2013	12/2013	0		3.510	10	3.500						3.510
01	009	2012/58	2/3	Seminários, exposições e similares	0102 020216	O				CCIC	01/2013	12/2013	0		10	10							10

Grandes Opções do Plano do ano 2013

(valores em euros)

Obj.	Prog.	Projeto		Designação	Código Classificação Orçamental	Forma de Realiz.	Fonte Financiamento (%)			Resp.	Datas (Mês/Ano)		Fases de Exec.	Realizado (a)	Despesas							Total previsto (i) = (a)+(b)+(e)+(f)+(g)+(h)
		Ano / Nº	Ação				AC	AA	FC		Início	Fim			2013		Anos seguintes					
															Total (b)=(c)+(d)	Financiam. definido (c)	Financiam. não definido (d)	2014 (e)	2015 (f)	2016 (g)	Outros (h)	
01		PLANEAMENTO, REABILITAÇÃO E QUALIFICAÇÃO																				
01 009		Organização e Modernização Administrativa																				
01 009	2012/58	2/4	Outros (comunicação)	0102 02022599	O					CCIC	01/2013	12/2013	0		3.310	10	3.300					3.310
01 009	2012/58	3	Smart Cities (cofinanc. URBACT II)																			
01 009	2012/58	3/1	Participação em eventos - viagens e alojamento	0102 02022599	O			80	Cm	01/2012	12/2015	1		29.317	29.317		8.840	2.850				41.007
01 009	2012/58	3/2	Organização de reuniões	0102 02022599	O			80	Cm	05/2012	12/2015	1		550	550		1.000	7.000				8.550
01 009	2012/58	3/3	Comunicação e divulgação	0102 020217	O			80	Cm	05/2012	12/2015	1		2.475	2.475		1.750	2.750				6.975
01 009	2012/58	3/4	Peritos externos e outros	0102 020214	O			80	Cm	05/2012	12/2015	1		6.746	6.746		13.700	5.200				25.646
01 009	2012/58	3/5	Encargos com pessoal afeto ao projecto - pessoal interno	0602 01010401	O			80	Cm	05/2012	12/2013	1		10	10							10
01 009	2012/58	3/6	Equipamento informático - hardware	0102 070107	O			80	CCIC	01/2013	12/2013	0		10	10							10
01 009	2012/58	3/7	Equipamento informático - software	0102 070108	O					CCIC	01/2013	12/2015	0	100	100		250	250				600
01 009	2012/58	4	Citylogo (Cofinanc. URBACT II)																			
01 009	2012/58	4/1	Encargos com pessoal afeto ao projecto - pessoal interno	0602 01010401	O			80	Cm	05/2012	12/2013	1		10	10							10
01 009	2012/58	4/2	Viagens e alojamento	0102 02022599	O			80	Cm	05/2012	12/2015	1		9.606	9.606		9.675	3.225				22.506
01 009	2012/58	4/3	Peritos externos e outros	0102 020214	O			80	CCIC	05/2012	12/2015	1		3.566	3.566		2.892	934				7.392
01 009	2012/58	4/4	Organização de reuniões	0102 02022599	O					CCIC	01/2013	12/2015	1	2.772	2.772		2.835	945				6.552
01 009	2012/58	4/5	Comunicação e divulgação	0102 020217	O					CCIC	01/2013	12/2015	1	880	880		900	300				2.080
01 009	2012/58	4/6	Equipamento informáticos - hardware	0102 070107	O					CCIC	01/2013	12/2013	0	10	10							10
01 009	2012/58	5	SmartCoimbra																			
01 009	2012/58	5/1	Estudos, pareceres, projetos e consultadoria	0102 020214	O					CCIC	01/2013	12/2013	0	5.000	5.000							5.000
01 009	2012/58	5/2	Viagens e alojamento	0102 020215	O					CCIC	01/2013	12/2013	0	1.000	1.000							1.000
01 009	2012/58	5/3	Organização de reuniões, exposições e outros	0102 020216	O					CCIC	01/2013	12/2013	0	5.000	5.000							5.000
01 009	2012/58	5/4	Comunicação e divulgação	0102 02022599	O					CCIC	01/2013	12/2013	0	1.000	1.000							1.000
01 009	2012/80		Website do Município																			
01 009	2012/80	1	Nova funcionalidades do site - aquisição de serviços	0601 02022599	O					DIRC	01/2013	12/2013	C	10.000	10.000							10.000
01 009	2012/82		Portal dos Recursos Humanos (PRH)/Portal do Colaborador do Município de Coimbra																			
01 009	2012/82	1	Aquisição de serviços para a conceção do portal	0602 020214	O					DRH	01/2013	12/2013	0	30.760	10	30.750						30.760
01 009	2013/1		Compatibilização das aplicações ESRI (SIG) e AIRC																			
01 009	2013/1	1	Assistência técnica	0102 020219	O					GIG	01/2013	12/2013	0	10.010	10	10.000						10.010
01 009	2013/37		Associação Coimbra Região Digital (ACRD)																			
01 009	2013/37	1	Aquisição de serviços	0601 02022599	O					DIRC	01/2013	12/2013	9	10	10							10

Grandes Opções do Plano do ano 2013

(valores em euros)

Obj.	Prog.	Projeto		Designação	Código Classificação Orçamental	Forma de Realiz.	Fonte Financiamento (%)			Resp.	Datas (Mês/Ano)		Fases de Exec.	Realizado (a)	Despesas					Total previsto (i) = (a)+(b)+(e)+(f)+(g)+(h)			
		Ano / Nº	Ação				AC	AA	FC		Início	Fim			2013				Anos seguintes				
															Total (b)=(c)+(d)	Financiam. definido (c)	Financiam. não definido (d)	2014 (e)	2015 (f)		2016 (g)	Outros (h)	
01		PLANEAMENTO, REABILITAÇÃO E QUALIFICAÇÃO																					
01 009		Organização e Modernização Administrativa																					
01 009	2013/40			Qualificação dos Profissionais da Administração Pública (Cofin. POPH/QREN)																			
01 009	2013/40	1		Encargos com remunerações dos formadores	0602 020215	O			79	DRH	01/2013	12/2013	0		54.908	54.908					54.908		
01 009	2013/40	2		Rendas, alugueres e amortizações	0602 020204	O			79	DRH	01/2013	12/2013	0		14.203	14.203					14.203		
01 009	2013/40	3		Encargos gerais do projeto	0602 02022599	O			79	DRH	01/2013	12/2013	0		3.551	3.551					3.551		
01 009	2013/40	4		Encargos salariais (previsto em Orçamento)	0602 01010401	O			79	DRH	01/2013	12/2013	0		10	10					10		
Totais do Programa 009:														25.007	2.388.964	2.102.914	286.050	1.051.696	809.149	701.924	203.960	5.180.700	
01 010		Proteção Civil																					
01 010	2001/62			Medidas Apoio Reconst. (anos anteriores)																			
01 010	2001/62	8		Parque St. Cruz . est.taludes...muro suporte C.P.Pedrulha (rev. preços)	0704 07030301	E				DVEP	09/2002	12/2013	5		2.167	2.167					2.167		
01 010	2002/211			Casa Municipal da Proteção Civil/Quartel B.S.																			
01 010	2002/211	3		Centro de Instrução de Fogos Urbanos	13 07010301	O				Cbs	01/2013	12/2013	0		10	10					10		
01 010	2002/212			Conservação e benef. do Quartel																			
01 010	2002/212	3		Isolamento acústico da sala polivalente	13 07010301	E				Cbs	01/2013	12/2013	0		10	10					10		
01 010	2002/212	4		Pintura exterior Quartel e manutenção de coberturas	13 07010301	E				Cbs	01/2013	12/2013	0		130.000	5.000	125.000				130.000		
01 010	2002/212	5		Substituição da rede de águas quentes e frias	13 07010301	E				Cbs	01/2013	12/2013	9		90.010	10	90.000				90.010		
01 010	2002/212	6		Outras obras de conservação	13 07010301	E				Cbs	01/2013	12/2013	9		5.000	1.900	3.100				5.000		
01 010	2002/213			Aquisição e manut. maq., viat. e mat. individ.																			
01 010	2002/213	1		Aquisição de viaturas e grandes rep.																			
01 010	2002/213	1/1		Prevenção de Riscos Urbanos em Coimbra - Aq. Veículo Urbano de Combate a Incêndios (VUCI) - Cofin. QREN/POVT	13 0701060202	O			85	Cbs	01/2011	12/2013	2		250.000	250.000					250.000		
01 010	2002/213	1/2		Prevenção de Riscos Florestais em Coimbra - Aq. Veículo Florestal de Combate a Incêndios (VFCI) - Cofin. QREN/POVT	13 0701060202	O			85	Cbs	01/2011	12/2013	2		160.000	160.000					160.000		
01 010	2002/213	1/3		Outras viaturas	13 0701060202	O				Cbs	01/2013	12/2013	0		9.200	9.200					9.200		
01 010	2002/213	2		Vestuário e fardamento	13 020107	O				Cbs	01/2013	12/2013	9		16.882	16.882					16.882		
01 010	2002/213	3		Equipamento básico	13 07011002	O				Cbs	01/2013	12/2013	9		15.200	15.200					15.200		
01 010	2002/213	4		Equipamento administrativo	13 070109	O				Cbs	01/2013	12/2013	9		1.500	1.500					1.500		
01 010	2002/213	5		Ferramentas e utensílios	13 070111	O				Cbs	01/2013	12/2013	0		10	10					10		
01 010	2002/213	6		Material individual	13 07011002	O				Cbs	01/2013	12/2013	0		10	10					10		
01 010	2002/213	7		Aluguer de equipamento combate a incêndio	13 020208	O				Cbs	01/2013	12/2013	0		10	10					10		

Grandes Opções do Plano do ano 2013

(valores em euros)

Obj.	Prog.	Projeto		Designação	Código Classificação Orçamental	Forma de Realiz.	Fonte Financiamento (%)			Resp.	Datas (Mês/Ano)		Fases de Exec.	Realizado (a)	Despesas							Total previsto (i) = (a)+(b)+(e)+(f)+(g)+(h)	
		Ano / Nº	Ação				AC	AA	FC		Início	Fim			2013			Anos seguintes					
															Total (b)=(c)+(d)	Financiam. definido (c)	Financiam. não definido (d)	2014 (e)	2015 (f)	2016 (g)	Outros (h)		
01				PLANEAMENTO, REABILITAÇÃO E QUALIFICAÇÃO																			
01	010			Protecção Civil																			
01	010	2002/315	2	Transferências de capital	0102 080701	O				Cm	01/2013	12/2013	9		10	10						10	
01	010	2004/93		Reconstrução de muros de suporte e outras obras																			
01	010	2004/93	1	Acompanhamento, projecto e construção	0704 07010413	E				DVEP	01/2013	12/2013	9	150.999	84.182	44.182	40.000					235.181	
01	010	2004/181		Ações de Recuperação/Calamidades																			
01	010	2004/181	1	Vias, viadutos, arruamentos e obras complementares	0704 07030301	E				Cm	01/2013	12/2013	E	129.553	25.010	10	25.000					154.563	
01	010	2004/181	3	Aluguer de maq., equip. e forn. materiais	0704 020208	O				DVEP	01/2013	12/2013	E		10.500	10.500						10.500	
01	010	2007/31		Execução do Plano Municipal de Defesa da Floresta Contra Incêndios																			
01	010	2007/31	2	Montagem de Torres de Vigilância e outras construções - Cand. Proder	14 07010413	O				SPC	01/2013	12/2013	E		10.010	10	10.000					10.010	
01	010	2007/31	3	Faixas de Gestão de Combustível (Intenção PRODER)	14 07011002	O				SPC	01/2013	12/2013	E		30.760	10	30.750					30.760	
01	010	2007/31	7	Plano de Recuperação de Áreas Ardidas	14 02022599	O				SPC	01/2013	12/2013	0		30.010	10	30.000					30.010	
01	010	2007/31	14	Criação de Pontos de Água (Cand. PRODER)	14 07010413	O				SPC	01/2013	12/2014	E		95.400	28.620	66.780					95.400	
01	010	2007/31	15	Limpeza e beneficiação de caminhos	14 07030308	O				SPC	01/2013	12/2015	0		24.600	10.000	14.600	24.600	24.600			73.800	
01	010	2008/2		Operacionalização do Gabinete Técnico Florestal (GTF) - protocolo c/ AFN																			
01	010	2008/2	1	Aquisição de equipamento técnico e administrativo	14 070109	O	100			Cm	01/2013	12/2013	9	812	5.010	10	5.000					5.822	
01	010	2008/2	2	Elaboração e actualização de cartografia	14 02022599	O	100			Cm	01/2013	12/2013	9		2.010	10	2.000					2.010	
01	010	2008/3		Caminhos de Fátima																			
01	010	2008/3	4	Construção do Parque de Peregrinos de Sargento Mor	0102 07010413	E				Gaf	01/2012	12/2013	E		30.010	10	30.000					30.010	
01	010	2008/5		Banco de Voluntariado em Protecção Civil																			
01	010	2008/5	1	Formação	14 020215	O				SPC	01/2013	12/2013	E		1.010	10	1.000					1.010	
01	010	2009/41		Planos de emergência																			
01	010	2009/41	1	Atualização Plano Municipal de Emergência	14 02022599	O				SPC	01/2013	12/2013	0		5.010	10	5.000					5.010	
01	010	2009/41	2	Elaboração de outros planos de emergência	14 02022599	O				SPC	01/2013	12/2013	0		2.510	10	2.500					2.510	
01	010	2009/41	3	Implementação de planos de emergência	14 02022599	O				SPC	01/2013	12/2013	0		2.510	10	2.500	2.500					5.010
01	010	2009/41	4	Produção de cartografia	14 02022599	O				SPC	01/2013	12/2013	0		3.010	10	3.000					3.010	
01	010	2009/42		PRODER - Programa de Desenvolvimento Rural (QREN)																			
01	010	2009/42	5	Valorização ambiental dos espaços florestais (Cand. PRODER)	14 07010413	O				SPC	01/2012	12/2014	E		61.510	10	61.500	61.500				123.010	
01	010	2009/44		Reconstrução do Pontão em Montessão (S. Martinho do Bispo)																			
01	010	2009/44	2	Construção	0704 07010413	E				DVEP	01/2013	12/2013	0		10	10						10	

Grandes Opções do Plano do ano 2013

(valores em euros)

Obj.	Prog.	Projeto		Designação	Código Classificação Orçamental	Forma de Realiz.	Fonte Financiamento (%)			Resp.	Datas (Mês/Ano)		Fases de Exec.	Realizado (a)	Despesas							Total previsto (i) = (a)+(b)+(e)+(f)+(g)+(h)			
		Ano / Nº	Ação				AC	AA	FC		Início	Fim			2013			Anos seguintes							
															Total (b)=(c)+(d)	Financiam. definido (c)	Financiam. não definido (d)	2014 (e)	2015 (f)	2016 (g)	Outros (h)				
01		PLANEAMENTO, REABILITAÇÃO E QUALIFICAÇÃO																							
01	010	Protecção Civil																							
01	010	2010/24		Equipa de Sapadores florestais (Cofin Aut. FI. Nac.)																					
01	010	2010/24	1	Aq. de viat. rep. e equip. a colocar na viatura	14	0701060204	O	100		SPC	01/2010	12/2013	9		1.000	1.000						1.000			
01	010	2010/24	3	Equipamento básico	14	07011002	O	100		SPC	01/2010	12/2013	9		1.000	1.000						1.000			
01	010	2010/24	4	Ferramentas e utensílios	14	070111	O	100		SPC	01/2010	12/2013	9		2.000	2.000						2.000			
01	010	2010/24	5	Vestuário e artigos pessoais	14	020107	O	100		SPC	01/2010	12/2013	9		2.585	2.585						2.585			
01	010	2010/24	6	Outros	14	020121	O	100		SPC	01/2010	12/2013	9		1.000	1.000						1.000			
01	010	2010/25		Remodelação e ampliação da Casa Municipal da Protecção Civil - Cofin.POR-C/QREN																					
01	010	2010/25	2	Construção	0704	07010301	E		85	Dee	02/2011	12/2013	5	623.605	10	10						623.615			
01	010	2010/26		Plano de Emergência Cheias e Inundações - POR-C/QREN																					
01	010	2010/26	1	Estudos, projectos e consultadoria	14	020214	O		85	SPC	01/2010	12/2013	4		36.900	36.900						36.900			
01	010	2010/26	2	Equipamentos	14	07011001	O		85	SPC	01/2010	12/2013	9		5.000	5.000						5.000			
01	010	2010/26	3	Formação específica	14	020215	O		85	SPC	01/2010	12/2013	9		2.000	2.000						2.000			
01	010	2010/27		Plano de Emergência CUA e Acções sensibilização - Cofinanc. POR-C/QREN																					
01	010	2010/27	1	Estudos, projectos e consultadoria	14	020214	O		85	SPC	01/2010	12/2013	3	14.838	8.284	8.284						23.122			
01	010	2010/28		Sistema de Gestão de Protecção Civil - Cofinanc. POR-C/QREN																					
01	010	2010/28	1	Equipamento e maquinaria	14	07011002	O		85	SPC	01/2010	06/2013	C		10.000	10.000						10.000			
01	010	2010/28	2	Hardware	14	070107	O		85	SPC	01/2010	06/2013	C		44.950	44.950						44.950			
01	010	2010/28	3	Software	14	070108	O		85	SPC	01/2010	06/2013	C		58.391	58.391						58.391			
01	010	2010/28	4	Prestação de serviços	14	02022599	O		85	SPC	01/2010	06/2013	C		19.169	19.169						19.169			
01	010	2010/28	5	Formação	14	020214	O		85	SPC	01/2011	06/2013	C		14.416	14.416						14.416			
01	010	2010/38		Deteção Incêndios em edificios																					
01	010	2010/38	1	Aquisição/reparação de centrais	0704	07011002	O			DIIP	01/2013	12/2016	E		50.890	10	50.880	10.000	10.000	10.000		80.890			
01	010	2011/52		Apóio logístico a populações e agentes de protecção civil em cenário de operações - incendios, cheias e inundações, outros																					
01	010	2011/52	1	Aquisição de serviços	14	02022599	O			Cm	01/2013	12/2014	D		10.000	10.000		10.000				20.000			
01	010	2011/52	2	Centro de Emergência em Protecção Civil	14	02022599	O			SPC	01/2013	12/2013	0		5.000	5.000						5.000			
01	010	2012/72		FP7 - Projeto Mefidus (cand. ao 7º Prog. Quadro Europeu)																					
01	010	2012/72	1	Encontros, preparação e demonstração	13	02022599	O			Cbs	01/2012	12/2015	0		10	10						10			

Grandes Opções do Plano do ano 2013

(valores em euros)

Obj.	Prog.	Projeto		Designação	Código Classificação Orçamental	Forma de Realiz.	Fonte Financiamento (%)			Resp.	Datas (Mês/Ano)		Fases de Exec.	Despesas							Total previsto (i) = (a)+(b)+(e)+(f)+(g)+(h)
														2013			Anos seguintes				
		Ano / Nº	Ação				AC	AA	FC		Início	Fim		Realizado (a)	Total (b)=(c)+(d)	Financiam. definido (c)	Financiam. não definido (d)	2014 (e)	2015 (f)	2016 (g)	
02 ESTRUT. TERRITÓRIO E DESENV. SÓCIO-ECON.																					
02 001 Desenv. Económico Apoio Act. Empresarial																					
02	001	2002/319	30	Fundação Museu da Ciência	0103 09070299	O				Cm	01/2013	12/2013	D	1.100.000	10	10					1.100.010
02	001	2002/319	31	Associação Rota da Bairrada	0102 02022599	O				Cm	01/2013	12/2013	0		10	10					10
02	001	2002/319	32	Outras participações (públicas)	0103 09070299	O				Oe	01/2013	12/2013	0		10	10					10
02	001	2002/319	34	Riscos / Associação Portuguesa de Riscos, Prevenção e Segurança	14 02022599	O				SPC	01/2013	12/2013	D		100	100					100
02	001	2002/319	35	Comunidade Intermunicipal do Baixo Mondego (def. proj. 02 001 2008/127)	0102 040701	O				Cm	01/2013	12/2013	D		10	10					10
02	001	2002/319	36	Associação Qualifica	11 02022599	O				Dc	01/2013	12/2013	9		10	10					10
02	001	2002/319	38	Assoc. Port. Apoio à Vitima/Assoc. Integrar	09 02022599	O				Cm	01/2013	12/2013	9		430	430					430
02	001	2002/319	39	Assoc. Port. Municípios Centro Histórico	0702 02022599	O				Cm	01/2013	12/2016	9		1.100	1.100	1.500	1.500	1.500		5.600
02	001	2002/319	44	Agência de Castelos e Muralhas Medievais do Mondego (ACMMM) - quota	0102 02022599	O				Cm	01/2013	12/2013	9		1.200	1.200					1.200
02	001	2002/319	45	Participação UCCLA - União Cid. capitais Luso-Afro-Amer.-Asiáticas	0102 02022599	O				GREC	01/2013	12/2013	9		5.100	5.100					5.100
02	001	2002/319	46	Agência INOVA (Indústrias Culturais e Criativas) - Assoc. Cultura e Criatividade - Protocolo	0102 040701	O				Cm	04/2012	12/2013	D	20.000	20.000	20.000					40.000
02	001	2002/319	47	Fund Box - Sociedade Gestora de Fundos de Investimento SA	0103 09070199	O				Cm	01/2013	12/2013	0		10	10					10
02	001	2002/319	48	AIRC - Associação informática da Região Centro	0102 040701	O				Cm	01/2013	12/2013	D		10	10					10
02	001	2002/364		Parque Industrial de Taveiro																	
02	001	2002/364	1	Requalificação Ambiental e Urbana	0704 07010413	E				DVEP	01/2013	12/2013	9	614.558	10	10					614.568
02	001	2002/366		Zona Industrial de Vilela - Fornos																	
02	001	2002/366	1	Est. viária e dinamização de iniciativas	03 02022599	O				Cm	01/2006	12/2013	0		10	10					10
02	001	2002/367		Zona Industrial de Eiras - 2ª Fase																	
02	001	2002/367	1	Estrutura viária e iniciativas	03 02022599	O				Cm	01/2006	12/2013	0		10	10					10
02	001	2004/106		Parque Empresarial de Palheira																	
02	001	2004/106	2	Construção	03 07010413	E				DVEP	01/2013	12/2013	9		10	10					10
02	001	2008/83		Loteamento Industrial da Arroiteia																	
02	001	2008/83	2	Projecto	0704 07030301	O				DP	01/2010	12/2013	E		10	10					10
02	001	2008/83	3	Construção	0704 07010413	E				DVEP	06/2012	06/2014	E		50.010	10	50.000	100.000			150.010
02	001	2008/85		I - Techpartner / I Centro - parceria com a U.C.																	
02	001	2008/85	1	Aquisição de serviços	0102 02022599	O				Cm	01/2008	12/2013	D		10	10					10
02	001	2008/127		Comunidade Intermunicipal do Baixo Mondego CIM-BM																	
02	001	2008/127	1	Aquisição de serviços/quota anual	0102 02022599	O				Cm	01/2013	12/2013	9		14.700	14.700					14.700

Grandes Opções do Plano do ano 2013

(valores em euros)

Obj.	Prog.	Projeto		Designação	Código Classificação Orçamental	Forma de Realiz.	Fonte Financiamento (%)			Resp.	Datas (Mês/Ano)		Fases de Exec.	Realizado (a)	Despesas					Total previsto (i) = (a)+(b)+(e)+(f)+(g)+(h)
		Ano / Nº	Ação				AC	AA	FC		Início	Fim			2013		Anos seguintes			
															Total (b)=(c)+(d)	Financiam. definido (c)	Financiam. não definido (d)	2014 (e)	2015 (f)	
02		ESTRUT. TERRITÓRIO E DESENV. SÓCIO-ECON.																		
02	001	Desenv. Económico Apoio Act. Empresarial																		
02	001	2008/127	2	Contribuição para o Orçamento da CIM-BM	0102 040701	O				Cm	01/2013	12/2013	0		10	10				10
02	001	2008/127	3	Transferências correntes/contratualização - P.O.Centro/QREN	0102 040701	A				Cm	01/2013	12/2013	0		10	10				10
02	001	2008/127	4	Transferências de capital/contratualização - P.O.Centro/QREN	0102 080701	A				Cm	01/2013	12/2013	0		10	10				10
02	001	2008/127	5	Transferências correntes "Operação Imaterial de Promoção do Empreendedorismo - CIMBM"	0102 040701	O				Cm	01/2013	12/2013	9	3.819	3.819					3.819
02	001	2008/127	6	Serviços de teleassistência - Transferências correntes CIM-BM	0102 04050104	O				Cm	01/2013	12/2014	9	19.811	19.811		14.151			33.962
02	001	2009/66		Parque Empresarial Coimbra - Norte																
02	001	2009/66	1	Elaboração do Plano de Pormenor	0701 02022599	O				Cm	01/2009	12/2013	0	10	10					10
02	001	2009/66	2	Aprovação/Divulgação e ratificação	0701 02022599	O				Cm	01/2009	12/2013	0	10	10					10
02	001	2010/55		Projecto Coimbra FINICIA																
02	001	2010/55	1	Fundo FINICIA	0102 090601	O				GIDE	01/2010	12/2013	D	10	10					10
02	001	2010/55	2	ACIC - Apoios	0102 040701	O				GIDE	01/2010	12/2013	D	50.000	5.000	45.000				50.000
02	001	2010/55	3	Aquisição de serviços	0102 02022599	O				GIDE	01/2010	12/2013	D	8.058	8.058					8.058
02	001	2011/28		Coimbra Inovação Parque (2.ª fase)																
02	001	2011/28	1	Projectos de Infraestruturas	0704 07010413	O				DP	01/2010	12/2013	E	10	10					10
02	001	2011/28	2	I-Parque - Apoio ao Investimento	0102 0501010199	O				Cm	01/2013	12/2013	0	10	10					10
02	001	2012/78		Projecto "Rede de Cidades Cencyl" - (cofinan. POCTEP)																
02	001	2012/78	1	Transferência para Município da Guarda (líder parceria)	0102 04050101	O				Cm	01/2012	12/2013	0	10	10					10
02	001	2012/78	2	Rede Cidades - execução do projeto																
02	001	2012/78	2/1	Criar Rede - Acções de benchmarking e outros	03 02022599	O			75	GIDE	01/2012	12/2013	9	1.286	1.286					1.286
02	001	2012/78	3	Aquisição de serviços	03 02022599	O			75	GIDE	01/2013	12/2013	9	19.000	19.000					19.000
02	001	2012/78	4	Viagens e alojamento	03 020213	O			75	GIDE	01/2013	12/2013	9	5.600	5.600					5.600
02	001	2012/78	5	Promoção/Comunicação	03 020217	O			75	GIDE	01/2013	12/2013	9	5.500	5.500					5.500
02	001	2012/78	6	Encargos com pessoal efeto ao projeto - pessoal interno (def. orçamento)	0602 01010401	O			75	GIDE	01/2013	12/2013	9	10	10					10
02	001	2012/78	7	Outros bens	03 020121	O			75	GIDE	01/2013	12/2013	9	10	10					10
02	001	2012/92		Gestão de Parques Empresariais																
02	001	2012/92	1	Conservação e manutenção	03 02022599	O				GIDE	01/2013	12/2013	0	30.000	30.000					30.000
02	001	2012/92	2	Aquisição de sinalética	03 07011002	O				GIDE	01/2013	12/2013	0	10.010	10	10.000				10.010
02	001	2012/92	3	Aquisição de equipamentos	03 07011002	O				GIDE	01/2013	12/2013	0	10.010	10	10.000				10.010

Grandes Opções do Plano do ano 2013

(valores em euros)

Obj.	Prog.	Projeto		Designação	Código Classificação Orçamental	Forma de Realiz.	Fonte Financiamento (%)			Resp.	Datas (Mês/Ano)		Fases de Exec.	Realizado (a)	Despesas							Total previsto (i) = (a)+(b)+(e)+(f)+(g)+(h)	
		Ano / Nº	Ação				2013				Anos seguintes												
							AC	AA	FC		Total (b)=(c)+(d)	Financiam. definido (c)			Financiam. não definido (d)	2014 (e)	2015 (f)	2016 (g)	Outros (h)				
02															ESTRUT. TERRITÓRIO E DESENV. SÓCIO-ECON.								
02 002															Fomento Act. Sócio-Económica Local. Económica								
02	002	2012/53	8	Sistemas de Gestão Ambiental e Inf. Público	03	02022599	O				DOIE	01/2013	12/2013	9		10	10					10	
02	002	2012/53	9	Mobiliário e equipamento	03	070109	O				DOIE	01/2013	12/2013	9		10	10					10	
02	002	2012/53	10	Elab. Proj. Restaurante Panorâmico/Animar o Mercado	03	07010303	O				GIDE	01/2013	12/2013	0		10	10					10	
02	002	2012/53	11	Melhoria do sistema de climatização interior	03	07011002	O				DOIE	01/2013	12/2015	0		10	10					10	
02	002	2012/53	13	Apetrechamento com equip. de apoio ao consumidor	03	07011002	O				GIDE	01/2013	12/2013	9		10	10					10	
02	002	2012/53	14	Transferências correntes	03	040701	O				GIDE	01/2013	12/2013	9		5.000	5.000					5.000	
02	002	2012/83		Mercado do Calhabé																			
02	002	2012/83	1	Requalificação do Mercado do Calhabé	0102	07010307	E				Gaf	01/2013	12/2014	1		20.010	10	20.000	60.000			80.010	
02	002	2012/96		Feira dos 7 e 23																			
02	002	2012/96	1	Requalificação do espaço da Feira dos 7 e 23 - S. Martinho do Bispo	0102	07010413	E				Cm	01/2013	12/2013	0		10	10					10	
02	002	2013/32		Congressos, seminários, encontros, reuniões, espetáculos e similares																			
02	002	2013/32	1	Aquisição de serviços	03	020220	O				GIDE	01/2013	12/2013	0		10	10					10	
02	002	2013/32	2	Deslocações e estadas	03	020213	O				GIDE	01/2013	12/2013	0		1.000	1.000					1.000	
02	002	2013/32	3	Conceção de posters, roll ups, material de divulgação	03	02022599	O				GIDE	01/2013	12/2013	0		1.000	1.000					1.000	
02	002	2013/32	4	Publicidade	03	020217	O				GIDE	01/2013	12/2013	0		10	10					10	
02	002	2013/33		Transcreativa (cofin. INTERREG)																			
02	002	2013/33	1	Encargos com pessoal afeto ao projeto - pessoal interno (definido no orç.)	0602	01010401	O		75		GIDE	01/2013	12/2013	0		10	10					10	
02	002	2013/33	2	Estudos e peritos externos	03	020214	O		75		GIDE	01/2013	12/2013	0		40.000	40.000		40.000			80.000	
02	002	2013/33	3	Viagens e alojamento	03	020213	O		75		GIDE	01/2013	12/2013	0		40.000	40.000		40.000			80.000	
02	002	2013/34		Indústrias Criativas																			
02	002	2013/34	1	Prémio Municipal para a Criatividade	03	020220	O				GIDE	01/2013	12/2013	0		50.010	10	50.000	50.000			100.010	
Totais do Programa 002:																361.359	291.359	70.000	221.500	5.000	5.000		592.859
02 003															Dinamização e Promoção do Turismo								
02	003	2002/181		Manut. e reform. dos locais inform. turist.																			
02	003	2002/181	2	Manutenção e beneficiação diversas	0704	07010413	E				Dee	01/2013	12/2014	9		15.010	10	15.000	1.000			16.010	
02	003	2004/31		TC - Turismo de Coimbra, E.M.																			
02	003	2004/31	1	Contratos Programa - Subsídios à Exploração 2012	0102	0501010102	O				Cm	01/2013	12/2013	9		266.392	266.392					266.392	
02	003	2004/31	2	Contratos-Programa - Subsídios à Exploração 2013	0102	0501010102	O				Cm	01/2013	12/2013	9		125.000	125.000					125.000	

Grandes Opções do Plano do ano 2013

(valores em euros)

Obj.	Prog.	Projeto		Designação	Código Classificação Orçamental	Forma de Realiz.	Fonte Financiamento (%)			Resp.	Datas (Mês/Ano)		Fases de Exec.	Realizado (a)	Despesas						Total previsto (i) = (a)+(b)+(e)+(f)+(g)+(h)	
		Ano / Nº	Ação				AC	AA	FC		Início	Fim			2013		Anos seguintes					
															Total (b)=(c)+(d)	Financiam. definido (c)	Financiam. não definido (d)	2014 (e)	2015 (f)	2016 (g)		Outros (h)
02		ESTRUT. TERRITÓRIO E DESENV. SÓCIO-ECON.																				
02	003	Dinamização e Promoção do Turismo																				
02	003	2013/38		Animação e Promoção Turística																		
02	003	2013/38	1	Aquisição de serviços	03	02022599	O				Dt	01/2013	12/2013			200.000	200.000					200.000
02	003	2013/38	2	Transferências Correntes instituições	03	040701	O				Dt	01/2013	12/2013	0		250.000	250.000					250.000
02	003	2013/38	3	Aquisição de bens	03	020121	O				Dt	01/2013	12/2013	0		50.000	50.000					50.000
02	003	2013/41		Modernização dos Espaços de Informação Turística (Largo da Portagem, Universidade, outros)																		
02	003	2013/41	1	Aquisição de serviços	03	02022599	O				Dt	01/2013	12/2013	0		10	10					10
02	003	2013/41	2	Aquisição de bens	03	020121	O				Dt	01/2013	12/2013	0		10	10					10
02	003	2013/41	3	Aquisição de equipamento	03	07011002	O				Dt	01/2013	12/2013	0		10	10					10
02	003	2013/41	4	Obras de reabilitação	03	07010301	O				Dt	01/2013	12/2013	0		10	10					10
02	003	2013/42		Percurso Turísticos (Passear na História, Rota da Canção de Coimbra, Percursos da Natureza, etc.)																		
02	003	2013/42	1	Aquisição de serviço	0602	02022599	O				Dt	01/2013	12/2013	0		10	10					10
02	003	2013/42	2	Aquisição de bens	03	020121	O				Dt	01/2013	12/2013	0		10	10					10
02	003	2013/42	3	Aquisição de serviços de divulgação e publicidade	03	020217	O				Dt	01/2013	12/2013	0		10	10					10
02	003	2013/42	4	Aquisição de serviços para estudo estratégico	03	02022599	O				Dt	01/2013	12/2013	0		10	10					10
02	003	2013/43		Apoio a Congressos e Reuniões diversas (Implementação de um "Convention Bureau" - Turismo de Congressos e de Negócios)																		
02	003	2013/43	1	Aquisição de serviços	03	02022599	O				Dt	01/2013	12/2013	0		10	10					10
02	003	2013/43	2	Aquisição de material promocional para oferta	03	020115	O				Dt	01/2013	12/2013	0		10	10					10
02	003	2013/43	3	Transferência correntes/Associações Culturais	03	040701	O				Dt	01/2013	12/2013	0		10	10					10
02	003	2013/43	4	Cachets/grupos Culturais e outros	03	02022599	O				Dt	01/2013	12/2013	0		10	10					10
02	003	2013/43	5	Aquisição de serviços de transportes	03	02021001	O				Dt	01/2013	12/2013	0		10	10					10
02	003	2013/44		Eventos Gastronómicos (Implementação de um "Convention Bureau" - Turismo de Congressos e de negócios)																		
02	003	2013/44	1	Aquisição de serviços	03	02022599	O				Dt	01/2013	12/2013	0		10	10					10
02	003	2013/44	2	Aquisição de serviços	03	020121	O				Dt	01/2013	12/2013	0		10	10					10
02	003	2013/44	3	Cachets/Grupos Culturais e outros	03	02022599	O				Dt	01/2013	12/2013	0		10	10					10
02	003	2013/44	4	Aquisição de serviços de divulgação e publicidade	03	020217	O				Dt	01/2013	12/2013	0		10	10					10
02	003	2013/44	5	Aquisição de material de merchandising	03	020217	O				Dt	01/2013	12/2013	0		10	10					10
02	003	2013/45		Animação Turística (Abril em Coimbra, Noites de Verão, Sons e Luzes de Natal, etc.)																		
02	003	2013/45	1	Aquisição de serviços	03	02022599	O				Dt	01/2013	12/2013	0		10	10					10

Grandes Opções do Plano do ano 2013

(valores em euros)

Obj.	Prog.	Projeto		Designação	Código Classificação Orçamental	Forma de Realiz.	Fonte Financiamento (%)			Resp.	Datas (Mês/Ano)		Fases de Exec.	Realizado (a)	Despesas							Total previsto (i) = (a)+(b)+(e)+(f)+(g)+(h)	
		Ano / Nº	Ação				2013				Anos seguintes												
							AC	AA	FC		Total (b)=(c)+(d)	Financiam. definido (c)			Financiam. não definido (d)	2014 (e)	2015 (f)	2016 (g)	Outros (h)				
02 ESTRUT. TERRITÓRIO E DESENV. SÓCIO-ECON.																							
02 003 Dinamização e Promoção do Turismo																							
02	003	2013/45	2	Cachets/Grupos Culturais e outros	03	02022599	O				Dt	01/2013	12/2013	0			10	10					10
02	003	2013/45	3	Aquisição de serviços de divulgação e publicidade	03	02022599	O				Dt	01/2013	12/2013	0			10	10					10
02	003	2013/45	4	Transferências correntes/Associações Culturais e outros	03	040701	O				Dt	01/2013	12/2013	0			10	10					10
02	003	2013/46		Promoção Turística (BTL, Feiras Internacionais, outros)																			
02	003	2013/46	1	Aquisição de serviços	03	02022599	O				Dt	01/2013	12/2013	0			10	10					10
02	003	2013/46	2	Aquisição de material promocional para oferta	03	020115	O				Dt	01/2013	12/2013	0			10	10					10
02	003	2013/46	3	Cachets/Grupos Culturais e outros	03	02022599	O				Dt	01/2013	12/2013	0			10	10					10
02	003	2013/46	4	Transportes	03	02021001	O				Dt	01/2013	12/2013	0			10	10					10
02	003	2013/46	5	Aquisição de serviços de divulgação e publicidade	03	020217	O				Dt	01/2013	12/2013	0			10	10					10
02	003	2013/46	6	Realização de Grandes Eventos	03	02022599	O				Dt	01/2013	12/2013	0			10	10					10
02	003	2013/47		Cooperação com Outras Entidades																			
02	003	2013/47	1	Pagamentos de quotas (Associação Rota da Bairrada, Assoc. Pedro e Inês e outras)	03	02022599	O				Dt	01/2013	12/2013	0			10	10					10
02	003	2013/48		Feira Medieval de Coimbra																			
02	003	2013/48	1	Aquisição de serviços	03	02022599	O				Dt	01/2013	12/2013	0			10	10					10
02	003	2013/48	2	Aquisição de bens	03	020121	O				Dt	01/2013	12/2013	0			10	10					10
02	003	2013/48	3	Cachets/Grupos Culturais e Outros	03	02022599	O				Dt	01/2013	12/2013	0			10	10					10
02	003	2013/48	4	Aquisição de serviços de divulgação e publicidade	03	020217	O				Dt	01/2013	12/2013	0			10	10					10
02	003	2013/49		Comemorações Relevantes (Festas da Cidade, Dia Mundial do Turismo, Fim de Ano, Dias Internacionais, etc.)																			
02	003	2013/49	1	Aquisição de serviços	03	02022599	O				Dt	01/2013	12/2013	0			10	10					10
02	003	2013/49	2	Transporte	03	02021001	O				Dt	01/2013	12/2013	0			10	10					10
02	003	2013/49	3	Cachets/Grupos Culturais e outros	03	02022599	O				Dt	01/2013	12/2013	0			10	10					10
02	003	2013/49	4	Aquisição de serviços de divulgação e publicidade	03	020217	O				Dt	01/2013	12/2013	0			10	10					10
02	003	2013/49	5	Dia da Cidade - aquisição de serviços	03	02022599	O				Dt	01/2013	12/2013	0			10	10					10
02	003	2013/49	6	Iluminação - aquisição de serviços	03	02022599	O				Dt	01/2013	12/2013	0			10	10					10
02	003	2013/49	7	Pirotecnia - aquisição de serviços	03	02022599	O				Dt	01/2013	12/2013	0			10	10					10
02	003	2013/50		Publicações de carácter turístico (Mapa da Cidade, agenda de atividades, edições quadrilíngue, etc.)																			
02	003	2013/50	1	Aquisição de serviços	03	02022599	O				Dt	01/2013	12/2013	0			10	10					10
02	003	2013/50	2	Aquisição de bens para oferta	03	020115	O				Dt	01/2013	12/2013	0			10	10					10

Grandes Opções do Plano do ano 2013

(valores em euros)

Obj.	Prog.	Projeto		Designação	Código Classificação Orçamental	Forma de Realiz.	Fonte Financiamento (%)			Resp.	Datas (Mês/Ano)		Fases de Exec.	Realizado (a)	Despesas							Total previsto (i) = (a)+(b)+(e)+(f)+(g)+(h)	
		Ano / Nº	Ação				AC	AA	FC		Início	Fim			2013				Anos seguintes				
															Total (b)=(c)+(d)	Financiam. definido (c)	Financiam. não definido (d)	2014 (e)	2015 (f)	2016 (g)	Outros (h)		
02		ESTRUT. TERRITÓRIO E DESENV. SÓCIO-ECON.																					
02 003		Dinamização e Promoção do Turismo																					
02 003	2013/51	Publicações sobre a Cidade de Coimbra ("Coimbra Brasileira", Conhecer Coimbra, etc.)																					
02 003	2013/51	1	Aquisição de serviços		03 02022599	O				Dt	01/2013	12/2013	0		10	10				10			
02 003	2013/51	2	Aquisição de bens para oferta		03 020115	O				Dt	01/2013	12/2013	0		10	10				10			
02 003	2013/52	Comunicações e Imagem (Portfólio sobre Coimbra)																					
02 003	2013/52	1	Aquisição de serviços		03 02022599	O				Dt	01/2013	12/2013	0		10	10				10			
02 003	2013/52	2	Aquisição de serviços de divulgação e publicidade		03 020217	O				Dt	01/2013	12/2013	0		10	10				10			
02 003	2013/53	Apoio a iniciativas turísticas (Apoio a instituições que promovam os espaços de Coimbra)																					
02 003	2013/53	1	Aquisição de serviços		03 02022599	O				Dt	01/2013	12/2013	0		10	10				10			
02 003	2013/53	2	Aquisição de serviços de divulgação e publicidade		03 020217	O				Dt	01/2013	12/2013	0		10	10				10			
02 003	2013/53	3	Aquisição de equipamento		03 07011002	O				Dt	01/2013	12/2013	0		10	10				10			
Totais do Programa 003:															906.892	891.892	15.000	1.000					907.892
02 004		Acessibilidades/Vias Estruturantes																					
02 004	2002/60	Circular Externa																					
02 004	2002/60	3	Construção do troço início ao km 1+525 - reparações		0704 07030301	E				DOIE	01/2006	12/2013	5	11.329.253	11	11				11.329.264			
02 004	2002/60	11	Estabilização dos Taludes do Restabelecimento 1-EM 539 Sul.		0102 07030301	E				Gaf	01/2013	12/2014	1		70.010	10	70.000	100.000		170.010			
02 004	2002/64	Circ.Ext.-Av.Fern.Namora/Q.Fonte/P.Portela/IC3																					
02 004	2002/64	4	Restabelecimento de talude		0704 07030301	E				DVEP	01/2012	12/2013	E		10	10				10			
02 004	2002/133	Prolongamento da Avenida da Lousã																					
02 004	2002/133	1	Estudos prévios e projectos		0704 07030301	O				DP	01/2011	12/2015	E		75.010	75.010	15.331	15.331		105.672			
02 004	2002/133	2	Aquisição de terrenos (def. proj. 01 002 2002/328)		0102 070101	O				DCS	01/2013	12/2013	9		10	10				10			
02 004	2002/133	3	Construção		0704 07030301	E				DVEP	01/2012	12/2015	0		10	10	1.000.000	4.000.000		5.000.010			
02 004	2002/136	Variante Av. João das Regras																					
02 004	2002/136	1	Projeto (Acompanhamento)		0704 020214	O				DP	01/2012	12/2013	E		10	10				10			
02 004	2002/136	2	Negociação de terrenos		0701 02022599	O				DCS	01/2013	12/2013	9		10	10				10			
02 004	2002/136	3	Construção		0704 07030301	E				Cm	01/2013	09/2014	C		700.000	700.000	1.100.000			1.800.000			
02 004	2002/145	Anel da Pedrulha (1ª fase)																					
02 004	2002/145	1	Projeto		0704 07030301	O				DP	06/2009	06/2014	E	253.534	169.966	112.156	57.810	54.346		477.846			
02 004	2002/145	2	Estudos de integração urbanística		0701 07030301	O				DPU	01/2013	12/2013	0		10	10				10			
02 004	2002/145	3	Negociação/aq. terrenos (def. proj. 01 002 2002/328)		0102 070101	O				DCS	01/2013	12/2013	9		10	10				10			

Grandes Opções do Plano do ano 2013

(valores em euros)

Obj.	Prog.	Projeto		Designação	Código Classificação Orçamental	Forma de Realiz.	Fonte Financiamento (%)			Resp.	Datas (Mês/Ano)		Fases de Exec.	Realizado (a)	Despesas						Total previsto (i) = (a)+(b)+(e)+(f)+(g)+(h)	
		Ano / Nº	Ação				2013				Anos seguintes											
							AC	AA	FC		Total (b)=(c)+(d)	Financiam. definido (c)			Financiam. não definido (d)	2014 (e)	2015 (f)	2016 (g)	Outros (h)			
02		ESTRUT. TERRITÓRIO E DESENV. SÓCIO-ECON.																				
02	004	Acessibilidades/Vias Estruturantes																				
02	004	2002/145	4	Construção	0704 07030301	E				Cm	01/2014	12/2016	0		10	10	10.000.000	10.000.000	7.000.000		27.000.010	
02	004	2002/148		Variante a Eiras																		
02	004	2002/148	2	Projeto e construção 2º Troço	0704 07030301	O				DP	01/2013	12/2016	E		10	10	300.000	900.000	1.000.000		2.200.010	
02	004	2004/33		Ligação da Circular Externa ao Hospital Pediátrico																		
02	004	2004/33	2	Aquisição de terrenos (def. proj. 01 002 2002/328)	0701 070101	O				DCS	01/2013	12/2013	9		10	10					10	
02	004	2004/33	3	Construção/Prot. Ministério da Saúde	0704 07030301	E				DVEP	01/2009	12/2014	1		500.010	10	500.000	600.000			1.100.010	
02	004	2004/33	4	Obras complementares	0704 07030301	E				DVEP	01/2010	12/2012	5	175.598	10	10					175.608	
02	004	2004/94		Rua Pedro Hispano (Av. da Malavada)																		
02	004	2004/94	1	Projeto	0704 07030301	O				DP	01/2012	12/2013	E		10	10					10	
02	004	2004/94	2	Construção	0704 07030301	E				DVEP	01/2012	12/2015	0		100.010	10	100.000	500.000	300.000		900.010	
02	004	2004/183		Outros projectos de vias estruturantes e variantes																		
02	004	2004/183	1	Projetos e construção	0704 07030301	O				DP	01/2013	12/2016	9		10	10	50.000	50.000	50.000		150.010	
02	004	2005/34		Ligação Ponte Rainha Santa/ Alto dos Barreiros																		
02	004	2005/34	2	Aquisição de terrenos (def. no proj. 01 002 2002/328)	0701 070101	O				DCS	01/2013	12/2013	9		10	10					10	
02	004	2005/34	3	Construção	0704 07030301	E				DVEP	01/2013	12/2015	0		10	10	350.000	350.000			700.010	
02	004	2005/35		Ligação Rua Virgílio Correia/Circular Interna																		
02	004	2005/35	1	Projeto	0704 07030301	O				DP	01/2007	12/2013	E	2.796.470	10	10	20.000				2.816.480	
02	004	2005/35	2	Aquisição de Terrenos (def. no proj. 01 002 2002/328)	0701 070101	O				DCS	01/2013	12/2013	9		10	10					10	
02	004	2005/35	3	Construção	0704 07030301	E				DVEP	01/2013	12/2015	0		10	10	300.000	900.000			1.200.010	
02	004	2006/19		Remodelação da Av. Elisio de Moura - impermeabilização do Nó Moura																		
02	004	2006/19	1	Construção	0102 07030301	E				Gaf	01/2009	12/2014	E		15.010	10	15.000	10.000			25.010	
02	004	2006/32		Via estruturante Santa Clara S. Martinho do Bispo - Troço Via rápida/Rua dos Covões																		
02	004	2006/32	1	Aquisição de terrenos (def. no proj. 01 002 2002/328)	0701 070101	O				DCS	01/2013	12/2013	9		10	10					10	
02	004	2006/32	2	Projeto	0704 07030301	O				DP	01/2013	12/2013	1		10	10					10	
02	004	2006/32	3	Construção	0704 07030301	E				DVEP	11/2013	12/2016	0		10	10	50.000	1.500.000	750.000		2.300.010	
02	004	2006/33		Via estruturante S. Clara S. Martinho do Bispo - troço Vale da Escola Agrária																		
02	004	2006/33	1	Aquisição de terrenos (def. no proj. 01 002 2002/328)	0701 070101	O				DCS	01/2013	12/2013	9		10	10					10	
02	004	2006/33	2	Projeto	0704 07030301	O				DP	01/2012	12/2013	1		10.536	10.536					10.536	
02	004	2006/33	3	Construção	0704 07030301	E				DVEP	01/2014	12/2016	0		10	10	500.000	8.000.000			8.500.010	

Grandes Opções do Plano do ano 2013

(valores em euros)

Obj.	Prog.	Projeto		Designação	Código Classificação Orçamental	Forma de Realiz.	Fonte Financiamento (%)			Resp.	Datas (Mês/Ano)		Fases de Exec.	Realizado (a)	Despesas							Total previsto (i) = (a)+(b)+(e)+(f)+(g)+(h)
		Ano / Nº	Ação				AC	AA	FC		Início	Fim			2013				Anos seguintes			
															Total (b)=(c)+(d)	Financiam. definido (c)	Financiam. não definido (d)	2014 (e)	2015 (f)	2016 (g)	Outros (h)	
02		ESTRUT. TERRITÓRIO E DESENV. SÓCIO-ECON.																				
02 004		Acessibilidades/Vias Estruturantes																				
02 004	2006/35	Infraestrutura de acesso ao Coimbra Inovação Parque																				
02 004	2006/35	1	Projeto e construção	0704 07030301	E				DVEP	01/2012	12/2014	9		10	10	50.000				50.010		
02 004	2006/35	2	Obras complementares	0704 07030301	O				DOIE	01/2009	12/2013	9		10	10					10		
02 004	2007/49	Via Estruturante Taveiro/Ribeira de Frades																				
02 004	2007/49	1	Projeto	0704 07030301	O				DP	01/2012	12/2013	E		10	10					10		
02 004	2007/49	2	Aquisição de terrenos (projecto 01 002 2003/328)	0701 070101	O				DCS	01/2013	12/2013	9		10	10					10		
02 004	2007/49	3	Construção (1ª fase troço Centro de Saúde)	0704 07030301	E				DVEP	01/2013	12/2015	0		10	10	50.000	150.000			200.010		
02 004	2007/49	4	Projeto e construção - 2ª fase	0704 07030301	E				DP	01/2012	12/2016	E		10	10	1.000.000	1.000.000	750.000		2.750.010		
02 004	2008/40	Via estruturante Santa Clara S. Martinho do Bispo - troço Centro de Saúde/Guarda Inglesa e ligação ao IC2 (Nó do Planalto de Sta Clara)																				
02 004	2008/40	1	Aquisição de terrenos (01 002 2003/328)	0701 070101	O				DCS	01/2013	12/2013	9		10	10					10		
02 004	2008/40	2	Projeto	0704 07030301	O				DP	01/2012	12/2013	E		10	10					10		
02 004	2008/40	3	Construção	0704 07030301	E				DVEP	01/2012	12/2015	0		10	10	500.000	500.000			1.000.010		
02 004	2008/41	Via estruturante Santa Clara S. Martinho do Bispo - Troço Centro de Saúde/Quinta do Lagar																				
02 004	2008/41	1	Aquisição de terrenos (def. 01 002 2003/328)	0701 070101	O				DCS	01/2013	12/2013	9		10	10					10		
02 004	2008/41	3	Construção	0704 07030301	O			85	DVEP	01/2008	12/2013	5		10	10					10		
02 004	2010/31	Acessibilidades ao Hospital dos Covões																				
02 004	2010/31	1	Requalificação da Ex-EN341 (Nó do IC2/Hospital dos Covões)	0704 07030301	E				DP	01/2012	12/2014	E		10	10	70.000				70.010		
02 004	2010/31	2	Projeto e construção da Variante Norte ao Hospital	0704 07030301	E				DVEP	01/2012	12/2015	E		10	10	300.000	200.000			500.010		
02 004	2010/32	Via de Ligação IC2/Via Planalto de Sta Clara																				
02 004	2010/32	1	Aquisição de terrenos (def. no prog. 01 002 2002/328)	0102 070101	O				DCS	01/2013	12/2013	9		10	10					10		
02 004	2010/32	2	Projeto	0704 07030301	O				DP	01/2012	12/2013	E		10	10					10		
02 004	2010/32	3	Construção	0704 07030301	E				DVEP	01/2013	12/2015	0		10	10	250.000	200.000			450.010		
02 004	2010/33	Via rápida Bencanta/Taveiro - reformulação do Nó de S. Martinho do Bispo (obras complementares)																				
02 004	2010/33	1	Projeto	0704 07030301	O				DP	01/2012	12/2013	E		10	10					10		
02 004	2010/33	2	Construção	0704 07030308	E				DOIE	01/2012	12/2015	0		10	10	80.000	50.000			130.010		
02 004	2010/56	Ligação Bencanta - Espadaneira																				
02 004	2010/56	1	Projeto e construção	0704 07030301	E				DP	01/2012	09/2014	E		100.010	10	100.000	300.000			400.010		
02 004	2010/62	Variante a Larçã																				

Grandes Opções do Plano do ano 2013

(valores em euros)

Obj.	Prog.	Projeto		Designação	Código Classificação Orçamental	Forma de Realiz.	Fonte Financiamento (%)			Resp.	Datas (Mês/Ano)		Fases de Exec.	Despesas						Total previsto (i) = (a)+(b)+(e)+(f)+(g)+(h)							
														2013			Anos seguintes										
		Ano / Nº	Ação				AC	AA	FC		Início	Fim		Realizado (a)	Total (b)=(c)+(d)	Financiam. definido (c)	Financiam. não definido (d)	2014 (e)	2015 (f)		2016 (g)	Outros (h)					
02 ESTRUT. TERRITÓRIO E DESENV. SÓCIO-ECON.																											
02 004 Acessibilidades/Vias Estruturantes																											
02	004	2010/62	1	Estudos	0704 07030308	E				DP	01/2012	12/2014	E							900.000						900.010	
02	004	2011/29		Ligação Praça 25 de Abril/R. Fernando Namora																							
02	004	2011/29	1	Projeto	0704 07030301	O				DP	01/2012	12/2013	E													10	
02	004	2011/29	2	Construção	0704 07030301	E				DVEP	01/2013	12/2013	5													10.300	
02	004	2011/30		Ligação R. Miguel Torga - R. Infanta D. Maria																							
02	004	2011/30	1	Projeto	0704 07030301	O				DP	01/2012	12/2013	E													10	
02	004	2011/30	2	Construção	0704 07030301	E				DVEP	01/2013	12/2014	0								25.000	25.000				50.010	
02	004	2012/37		Reparação das Passagens Superiores Rodoviárias																							
02	004	2012/37	1	Ramal da Lousã - Freguesia Ceira	0704 07030308	E				DVEP	01/2012	12/2012	0													10	
02	004	2012/38		Requalificação da Av. Gouveia Monteiro																							
02	004	2012/38	1	Construção	0704 07030301	E				DVEP	01/2012	12/2013	C													286.200	
02	004	2013/56		Requalificação da Estrada das Valas - Freguesia de Torre de Vilela e Souselas																							
02	004	2013/56	1	Projeto	0704 07030308	E				Dvee	01/2013	12/2013	E													10	
02	004	2013/56	2	Construção	0704 07030308	E				Dvee	01/2013	12/2013	0													10	
Totais do Programa 004:														14.554.855	2.037.553	1.194.743	842.810	18.474.677	28.140.331	9.550.000			72.757.416				
02 005 Acessibilidades/Vias Complementares																											
Acessibilidades em Almalaguês																											
02	005	2002/330	1	Variante Poente de Almalaguês	0704 07030308	E				DVEP	01/2013	12/2015	1														135.010
02	005	2002/330	4	Estrada Pedra Alta/Lagos	0704 07030308	E				DVEP	01/2013	12/2015	1														295.010
02	005	2002/330	7	Requalificação da via Torre de Bera - Carpinteiros	0704 07030308	E				DVEP	01/2013	12/2014	0														150.010
02	005	2002/330	8	Requalificação da envolvente da Atalaia Torre de Bera - Carpinteiros	0704 07030308	E				DVEP	01/2013	12/2013	0														10
Acessibilidades em Antanhol																											
02	005	2002/333	1	Via de ligação do cemitério de Antanhol ao Iparque	0704 07030308	E				DVEP	01/2013	12/2014	E														80.010
Acessibilidades em Antuzede																											
02	005	2002/334	3	Acesso à Cidreira	0704 07030308	E				Gaf	01/2013	12/2013	E														160.010
02	005	2002/334	4	Requalificação da Rua Nossa Senhora da Piedade	0704 07030308	E				DVEP	01/2012	12/2013	0														10
Acessibilidades em Arzila																											
02	005	2002/335	1	Ligação do Paúl à EN 341	0704 07030308	E				DVEP	01/2013	12/2015	E														180.010
02	005	2002/335	2	Nova ponte do Paço	0704 07030308	E				DP	01/2013	12/2014	E														125.000

Grandes Opções do Plano do ano 2013

(valores em euros)

Obj.	Prog.	Projeto		Designação	Código Classificação Orçamental	Forma de Realiz.	Fonte Financiamento (%)			Resp.	Datas (Mês/Ano)		Fases de Exec.	Realizado (a)	Despesas							Total previsto (i) = (a)+(b)+(e)+(f)+(g)+(h)
		Ano / Nº	Ação				AC	AA	FC		Início	Fim			2013			Anos seguintes				
															Total (b)=(c)+(d)	Financiam. definido (c)	Financiam. não definido (d)	2014 (e)	2015 (f)	2016 (g)	Outros (h)	
02				ESTRUT. TERRITÓRIO E DESENV. SÓCIO-ECON.																		
02	005			Acessibilidades/Vias Complementares																		
02	005	2002/336		Acessibilidades em Assafarge																		
02	005	2002/336	1	Estrada da Fontinhosa/Casa Amarela	0704 07030308	E				DVEP	01/2013	12/2015	1		10	10		50.000	200.000			250.010
02	005	2002/337		Acessibilidades em Botão	0701 07030308	E				DOIE	01/2013	12/2013	0		10	10						10
02	005	2002/338		Acessibilidades em Brasfemes																		
02	005	2002/338	3	Alargamento do pontão na EM 537 sobre a Ribeira de Vilarinho/Brasfemes	0102 07030308	E				Gaf	01/2013	12/2013	1		80.010	10	80.000					80.010
02	005	2002/339		Acessibilidades em Castelo Viegas																		
02	005	2002/339	2	Variante a Castelo Viegas	0704 07030308	E				DP	01/2013	12/2014	E		50.010	10	50.000	125.000				175.010
02	005	2002/339	5	Arruamentos de acesso ao Cemitério de Castelo Viegas	0704 07030308	O				DOIE	01/2010	12/2013	5		60.001	60.001						60.001
02	005	2002/340		Acessibilidades em Ceira																		
02	005	2002/340	2	Rect. e var. Est.Vale Acor./Vendas Ceira/Sobral Ceira - est. e proj.	0704 07030308	E				DP	10/2011	10/2014	E	42.545	50.010	10	50.000	200.000				292.555
02	005	2002/340	5	Ponte do Cabouco - estudo geológico	0704 07030308	E				DVEP	01/2011	06/2013	5	9.310	800	800						10.110
02	005	2002/340	9	Nova Ponte da Longra	0704 07030308	E				DVEP	09/2009	04/2014	5	692.584	10	10		7.000				699.594
02	005	2002/340	10	Via Central de Ceira (Co-financ. POC/QREN)	0704 07030308	E				DVEP	03/2009	04/2014	4	222.087	10	10		2.500				224.597
02	005	2002/340	11	Via Central de Ceira - Infraestruturas e pavimentação (2.ª fase) (Co-financ. POC/QREN)	0704 07030308	E				DVEP	11/2009	12/2013	5	165.447	10	10						165.457
02	005	2002/340	12	Via central de Ceira - Trabalhos complementares	0704 07030308	E				DP	01/2013	12/2014	E		40.010	10	40.000	80.000				120.010
02	005	2002/340	14	Acesso a São Frutuoso ligação a Vila Verde (2.ª fase)	0704 07030308	E				DVEP	01/2013	12/2014	0		10	10		50.000				50.010
02	005	2002/341		Acessibilidades em Cernache																		
02	005	2002/341	1	Estrada que liga Cernache/Vila Pouca - 1ª fase	0704 07030308	E				DVEP	01/2012	06/2013	5		118.908	118.908						118.908
02	005	2002/342		Acessibilidades em Eiras																		
02	005	2002/342	3	Construção da circular à Capela do Cristo	0704 07030308	E				DVEP	01/2013	12/2014	1		50.010	10	50.000	5.000				55.010
02	005	2002/342	5	Remodelação dos espaços exteriores na Urb. do Loreto	0704 07030301	E				DVEP	01/2013	12/2014	1		70.010	10	70.000	5.000				75.010
02	005	2002/342	6	Requalificação das "garagens" na Praceta Manuel da Costa Briso	0704 07030308	E				DVEP	01/2013	12/2013	0		10	10						10
02	005	2002/342	7	Requalificação do Bairro do Brinca	0704 07030308	E				DVEP	01/2013	12/2013	0		10	10						10
02	005	2002/342	8	Requalificação da Urbanização do Loreto - Eiras	0704 07030308	O				DOIE	01/2012	02/2013	C		100.000	83.527	16.473					100.000
02	005	2002/342	9	Requalificação da zona envolvente à escola EB1 do Ingote	0102 07030308	O				Gaf	01/2013	12/2013	0		10	10						10
02	005	2002/343		Acessibilidades em Lamarosa																		
02	005	2002/343	2	Ligação Sr. Bom Despacho a S. Marcos	0704 07030308	E				DP	01/2013	12/2015	E		10	10		20.000	200.000			220.010
02	005	2002/343	3	Ligação da Rua das Cavadas/Rua do lagar	0704 07030308	O				DVEP	01/2013	12/2013	0		10	10						10

Grandes Opções do Plano do ano 2013

(valores em euros)

Obj.	Prog.	Projeto		Designação	Código Classificação Orçamental	Forma de Realiz.	Fonte Financiamento (%)			Resp.	Datas (Mês/Ano)		Fases de Exec.	Despesas							Total previsto (i) = (a)+(b)+(e)+(f)+(g)+(h)	
														2013			Anos seguintes					
		Ano / Nº	Ação				AC	AA	FC		Início	Fim		Realizado (a)	Total (b)=(c)+(d)	Financiam. definido (c)	Financiam. não definido (d)	2014 (e)	2015 (f)	2016 (g)		Outros (h)
02 ESTRUT. TERRITÓRIO E DESENV. SÓCIO-ECON.																						
02 005 Acessibilidades/Vias Complementares																						
02	005	2002/343	4	Ligação da Rua Vale da Cepa à Rua da Fonte - Andorinha	0704 07030308	E				DVEP	01/2013	12/2013	0		10	10					10	
02	005	2002/343	5	Prolongamento da Rua da Lagoa - Andorinha	0704 07030308	E				DVEP	01/2013	12/2013	1		10	10					10	
02	005	2002/343	6	Ligação da Rua Vale Parola ao Beco do Cruzeiro - Casais de Vera Cruz	0704 07030308	E				DVEP	01/2013	12/2013	0		10	10					10	
02	005	2002/343	7	Ligação Casal do Bom Despacho a Rua Fonte S. Antão - Casal das Figueiras	0704 07030308	E				DVEP	01/2013	12/2013	0		10	10					10	
02	005	2002/343	8	Ligação Rua da Fonte na Lamarosa à Rua da Escola Ardazubre	0704 07030308	E				DVEP	01/2013	12/2013	0		10	10					10	
02	005	2002/343	9	Requalificação e alargamento da Rua Sr. do Bom Despacho em Vila Verde	0704 07030308	E				DVEP	01/2013	12/2013	0		10	10					10	
Acessibilidades em Ribeira de Frades																						
02	005	2002/344	1	Arranjo urbanístico - R.Frades/Ponte Ribeira	0704 07030308	E				DP	05/2013	12/2014	E	25.010	10	25.000	100.000					125.010
Acessibilidades em Sta. Clara																						
02	005	2002/345	1	Alargamento da Estrada do Canal em Banhos Secos	0704 07030308	E				DVEP	01/2013	12/2015	0		10	10	100.000	150.000			250.010	
02	005	2002/345	2	Construção e requalificação de passeios	0704 07030308	E				DVEP	01/2013	12/2013	0		10	10					10	
02	005	2002/345	3	Ligação CM 1159 ao C.Hortas (var. Cruz Morouços)	0704 07030308	E				DVEP	01/2013	12/2015	1		10	10	155.000	10.000			165.010	
02	005	2002/345	4	Requalificação de rotundas na Freguesia	0704 07030308	E				DVEP	01/2013	12/2013	0		10	10					10	
02	005	2002/345	5	Infraestruturas viárias no Carrascal - Conclusão	0704 07030308	E				DVEP	01/2002	12/2015	E	12.322	10	10	85.000	10.000			107.332	
Acessibilidades em Sta. Cruz																						
02	005	2002/346	3	Remodelação da EN 111-1	0704 07030301	E				DVEP	01/2013	12/2015	E		10	10	10.000	50.000			60.010	
Acessibilidades em Santo António dos Olivais																						
02	005	2002/347	1	Remodelação de passeios na Estrada da Beira até ao Alto de S. João	0704 07030301	E				DP	06/2013	12/2014	E	100.010	10	100.000	150.000				250.010	
02	005	2002/347	2	Parque de estacionamento na Av. Elisio de Moura	0704 07030301	E				DVEP	01/2013	12/2015	E		10	10	10.000	100.000			110.010	
02	005	2002/347	3	Jardim da Solum Sul (anexo ao Centro Escolar)	0704 07030301	E				DVEP	01/2013	12/2013	E	120.010	10	120.000					120.010	
02	005	2002/347	4	Requalificação da Av. Calouste Gulbenkian	0704 07030301	O				DVEP	01/2013	12/2013	0		10	10					10	
Acessibilidades em S. João do Campo																						
02	005	2002/349	1	Arranjos de passeios e arruamentos	0704 07030308	E				DVEP	01/2013	12/2015	9		10	10	10.000	30.000			40.010	
02	005	2002/349	2	Alarg. e pav. da ligação S. João do Campo/Cioga	0704 07030308	E				DVEP	01/2013	12/2015	E		10	10	10.000	250.000			260.010	
02	005	2002/349	3	Prolongamento da Travessa dos Murtórios	0704 07030308	E				DVEP	01/2013	12/2015	E		10	10	10.000	300.000			310.010	
Acessibilidades em S. Martinho de Árvore																						
02	005	2002/350	1	Alargamento da Estrada S. Martinho de Árvore - Sandelgas	0704 07030308	E				DVEP	01/2008	12/2014	5	90.042	50.010	10	50.000	10.000			150.052	
02	005	2002/350	2	Infraestruturas e pavimentação da via de acesso ao equipamento desportivo e lar de idosos	0704 07030308	E				DP	01/2013	01/2014	1		117.034	10	117.024				117.034	

Grandes Opções do Plano do ano 2013

(valores em euros)

Obj.	Prog.	Projeto		Designação	Código Classificação Orçamental	Forma de Realiz.	Fonte Financiamento (%)			Resp.	Datas (Mês/Ano)		Fases de Exec.	Realizado (a)	Despesas							Total previsto (i) = (a)+(b)+(e)+(f)+(g)+(h)	
		Ano / Nº	Ação				AC	AA	FC		Início	Fim			2013				Anos seguintes				
															Total (b)=(c)+(d)	Financiam. definido (c)	Financiam. não definido (d)	2014 (e)	2015 (f)	2016 (g)	Outros (h)		
02		ESTRUT. TERRITÓRIO E DESENV. SÓCIO-ECON.																					
02	005	Acessibilidades/Vias Complementares																					
02	005	2002/350	3	Alargamento e pavimentação da estrada de ligação S. Martinho de Árvore - Casal Catão	0704 07030308	E				DVEP	01/2013	12/2014	0		10	10		150.000					150.010
02	005	2002/350	4	Construção de passeios na Rua da Malveira - ligação a S. Marcos	0704 07030308	E				DVEP	01/2013	12/2014	0		10	10		300.000					300.010
02	005	2002/350	5	Alargamento e pavimentação da Rua do Chão das Almas em Sandelgas	0704 07030308	E				DVEP	01/2012	04/2014	4		91.469	91.469							91.469
02	005	2002/350	6	Requalificação da Rua D.Duarte Nuno - Fonte de S. Pedro	0704 07030308	E				DVEP	01/2013	12/2013	0		10	10							10
02	005	2002/350	7	Abertura de uma via nas Adémias	0704 07030308	E				DVEP	01/2013	12/2013	0		10	10							10
02	005	2002/351		Acessibilidades em S. Martinho do Bispo																			
02	005	2002/351	2	Estr. Fontinha/R.Vigor/Cananés/Covões - 1ªFase	0704 07030308	E				DP	01/2014	12/2014	E		10	10		600.000					600.010
02	005	2002/351	3	Estr. Estremão/Coalhadas/Esp.Santo Touregas	0704 07030308	E				DP	01/2014	12/2014	E		10	10		500.000					500.010
02	005	2002/351	4	Ladeira de S. Martinho/reab. rotunda	0704 07030308	E				DVEP	01/2013	12/2014	0		10	10		20.000	50.000				70.010
02	005	2002/353		Acessibilidades em S. Silvestre																			
02	005	2002/353	1	Alarg. e pav. Rua da Mina	0704 07030308	E				DVEP	01/2013	12/2015	0		10	10		7.500	2.500				10.010
02	005	2002/353	2	Const. de passeios no B.º de S. Silvestre	0704 07030308	E				DVEP	01/2013	12/2015	E		10	10		140.000	10.000				150.010
02	005	2002/354		Acessibilidades na Sé Nova																			
02	005	2002/354	2	Rectificação da Rua do Teodoro	0704 07030308	E				DVEP	01/2013	12/2016	E		10	10		50.000	100.000	200.000			350.010
02	005	2002/355		Acessibilidades em Souselas																			
02	005	2002/355	1	Alargamento da ligação Souselas / Lagares	0704 07030308	E				DVEP	01/2013	12/2013	0		10	10							10
02	005	2002/355	3	Ligação S. Martinho do Pinheiro/Zouparria do Monte (R. Flores e R.Olivais)	0704 07030308	E				DVEP	01/2013	12/2015	1		10	10		20.000	100.000				120.010
02	005	2002/355	4	Ligação Zouparria a Sargento Mor (EN 358)	0704 07030308	E				DVEP	01/2013	12/2014	0		10	10		30.000					30.010
02	005	2002/355	5	Construção de passeios - acesso ao Centro educativo	0704 07010305	E				DVEP	01/2013	12/2013	0		10	10							10
02	005	2002/355	7	Requalificação do recinto Festas junto à Igreja matriz de Souselas e requalificação do centro urbano	0704 07030308	E				DVEP	01/2013	12/2015	1		10	10		30.000	100.000				130.010
02	005	2002/355	8	Requalificação da Estrada Municipal 1137 - Souselas/Marmeleira/Limite do Concelho	0704 07030308	E				DVEP	01/2013	12/2014	0		10	10		100.000					100.010
02	005	2002/355	9	Requalificação do centro urbano de Souselas	0704 07030308	E				DVEP	01/2013	12/2013	0		10	10							10
02	005	2002/355	10	Requalificação da Rua dos Poços Marmeleira	0704 07030308	E				DVEP	01/2013	12/2013	0		10	10							10
02	005	2002/355	11	Requalificação da Ponte de Lagares	0704 07030308	E				DVEP	01/2013	12/2013	0		10	10							10
02	005	2002/356		Acessibilidades em Taveiro																			
02	005	2002/356	1	Pav. inf. estrada liga Rua F. Leite à Rua Arrocha	0704 07030308	E				DVEP	10/2005	12/2013	P	338.523	10	10							338.533
02	005	2002/356	2	Passeios e emanih. da R. João Ferreira Leite	0704 07030308	E				DVEP	01/2013	06/2015	0		10	10		60.000	105.000				165.010

Grandes Opções do Plano do ano 2013

(valores em euros)

Obj.	Prog.	Projeto		Designação	Código Classificação Orçamental	Forma de Realiz.	Fonte Financiamento (%)			Resp.	Datas (Mês/Ano)		Fases de Exec.	Realizado (a)	Despesas						Total previsto (i) = (a)+(b)+(e)+(f)+(g)+(h)	
		Ano / Nº	Ação				2013				Anos seguintes											
							AC	AA	FC		Total (b)=(c)+(d)	Financiam. definido (c)			Financiam. não definido (d)	2014 (e)	2015 (f)	2016 (g)	Outros (h)			
02															ESTRUT. TERRITÓRIO E DESENV. SÓCIO-ECON.							
02 005															Acessibilidades/Vias Complementares							
02	005	2002/356	4	Alarg. Pav. e Passeios da Travessa da Rua da Arrocha	0704 07030308	E				DVEP	01/2013	06/2015	E		10	10		160.000	5.000			165.010
02	005	2002/357		Acessibilidades em Torre de Vilela																		
02	005	2002/357	3	Alargamento do caminho de acesso ao cemitério e ligação à estrada da Taipa	0704 07030308	E				DVEP	01/2013	12/2016	E	10	10		7.500	2.500	62.500			72.510
02	005	2002/357	4	Beneficiação do caminho da Ronhada (1ª Fase)	0704 07030308	E				DVEP	01/2013	12/2014	0	10	10		25.000					25.010
02	005	2002/357	5	Requalificação urbanística do Largo da Capela de São Domingos-Vilela	0704 07030308	E				DVEP	01/2013	12/2014	0	10	10		10.000					10.010
02	005	2002/357	6	Requalificação urbanística do Largo da Capela de São Domingos - Vilela - aquisição de terrenos (def. proj. 01 002 2003/328)	0701 070101	O				DCS	01/2013	12/2013	0	10	10							10
02	005	2002/358		Acessibilidades em Torres do Mondego																		
02	005	2002/358	1	Ligação entre Vale de Canas e Casal da Misarela - Fase 2	0704 07030308	E				DVEP	01/2013	12/2014	0	10	10		300.000					300.010
02	005	2002/358	3	Ligação entre Vale de Canas e Casal da Misarela - Fase 1	0704 07030308	E	80			DVEP	03/2007	12/2014	5	14.000	14.000							14.000
02	005	2002/358	4	Ponte pedonal Rio Mondego	0704 07030308	E				Dep	01/2013	12/2015	0	25.010	10	25.000	200.000	200.000				425.010
02	005	2002/358	5	Circular externa ao Casal Misarela	0704 07030308	E				DP	01/2013	12/2013	0	10	10							10
02	005	2002/358	6	Construção de ponte pedonal na Praia Fluvial	0704 07030308	E				DVEP	01/2013	12/2013	0	10	10							10
02	005	2002/359		Acessibilidades em Trouxemil																		
02	005	2002/359	1	Rua da Torna - 2ª fase	0704 07030308	E				DVEP	01/2012	12/2015	1	10	10		46.000	200.000				246.010
02	005	2002/359	3	Largo N. Sr. dos Afritos	0704 07030308	O				DP	01/2013	12/2015	E	10	10		10.000	75.000				85.010
02	005	2002/359	7	Rua dos Depósitos na Adémia	0704 07030308	E				DVEP	01/2013	12/2014	E	10	10		300.000					300.010
02	005	2002/360		Acessibilidades em Vil de Matos																		
02	005	2002/360	1	Reconversão ambiental da Eira-Velha	0704 07030308	E				DP	01/2013	12/2015	0	10	10		10.000	80.000				90.010
02	005	2002/360	2	Variante a Rios Frios	0704 07030308	E				DP	01/2013	12/2014	0	10	10		10.000					10.010
02	005	2002/360	3	Estrada Vendas de Santa-Vil de Matos - Mourelos	0704 07030308	E				DVEP	01/2013	12/2014	0	10	10		250.000					250.010
02	005	2002/361		Rectif., arranjo bermas e pav. div. e obras aces.	0704 07030308	E				DVEP	01/2013	12/2014	9	150.010	10	150.000	10.000					160.010
02	005	2004/95		Outros projectos e construção de Vias Complementares																		
02	005	2004/95	1	Projetos	0704 07030301	O				DP	01/2013	12/2016	9	1.076	10	10	10.000	10.000	10.000			31.086
02	005	2004/95	2	Construção	0704 07030301	E				DVEP	01/2013	01/2014	C	64.080	19.080	45.000	5.000					69.080
02	005	2004/95	3	Colectores pluviais em diversas freguesias	0102 07030308	E				Gaf	01/2013	12/2014	9	250.010	10	250.000	70.000					320.010
Totais do Programa 005:														1.573.936	1.812.142	403.645	1.408.497	5.415.500	2.490.000	272.500		11.564.078

Município de Coimbra

Grandes Opções do Plano do ano 2013

(valores em euros)

Obj.	Prog.	Projeto		Designação	Código Classificação Orçamental	Forma de Realiz.	Fonte Financiamento (%)			Resp.	Datas (Mês/Ano)		Fases de Exec.	Realizado (a)	Despesas							Total previsto (i) = (a)+(b)+(e)+(f)+(g)+(h)
		Ano / Nº	Ação				2013				Anos seguintes											
							AC	AA	FC		Início	Fim			Total (b)=(c)+(d)	Financiam. definido (c)	Financiam. não definido (d)	2014 (e)	2015 (f)	2016 (g)	Outros (h)	
02 ESTRUT. TERRITÓRIO E DESENV. SÓCIO-ECON.																						
02 006 Ordenamento de Tráfego e Circulação																						
02	006	2005/53	1	Manutenção e ampliação	0704 07011002	O				Dmob	01/2013	12/2016	9		10.069	10.069		25.000	25.000	25.000		85.069
02	006	2005/116		Alteração do cruzamento do Bairro do Ingote																		
02	006	2005/116	1	Execução	0704 07030301	E				Dmob	01/2013	12/2013	5	71.577	833	833						72.410
02	006	2011/31		Implementação de sistema de gestão de tráfego	0704 07011002	O				Dmob	01/2013	12/2014	E		10	10		94.800				94.810
02	006	2011/32		Plano Municipal de Prevenção Rodoviária	0704 02022599	O				Dmob	01/2013	12/2015	0		10.010	10	10.000	10.000	10.000	10.000		40.010
Totais do Programa 006:														427.035	1.044.302	602.624	441.678	1.307.660	762.860	762.860		4.304.717
02 007 Conservação e Manutenção de Vias																						
02	007	2003/106		Pav. e manut. vias e passeios																		
02	007	2003/106	1	Const./conserv. de obras diversas	0704 07030301	O				DVEP	01/2013	12/2013	9		10	10						10
02	007	2003/106	4	Locação de máquinas e viaturas	0704 020208	O				DVEP	01/2013	12/2013	9		10	10						10
02	007	2003/106	6	Requalificação da Rede Viária do concelho - Plano de Tapetes (2008-09)	0704 07030301	E				DVEP	04/2009	01/2013	5	1.298.829	10	10						1.298.839
02	007	2003/106	7	Const./conserv. passeios e calçadas por empreitada	0704 07030301	E				DVEP	10/2011	12/2014	5	203.024	150.868	37.234	113.634	150.000				503.892
02	007	2003/106	8	Aquisição de serviços para manutenção de vias	0704 02022599	O				DVEP	01/2013	12/2013	9		10	10						10
02	007	2003/106	9	Aquisição de materiais para manutenção de vias	0704 020121	O				DVEP	01/2013	12/2013	9		91.919	91.919						91.919
02	007	2003/106	10	Requalificação da rede Viária do Concelho (Plano de tapetes 2010)	0704 07030301	E				DVEP	01/2011	12/2013	5	166.896	9.930	9.930						176.826
02	007	2003/106	12	Requalificação da rede Viária do Concelho (Plano de Tapetes 2011)	0704 07030301	E				DVEP	04/2011	07/2013	4	390.515	232.702	232.702						623.217
02	007	2003/106	13	Requalificação da rede viária do Concelho (Plano de Tapetes 2012/2013)	0704 07030301	E				DVEP	05/2012	06/2014	E		900.000	900.000		700.000				1.600.000
Totais do Programa 007:														2.059.264	1.385.459	1.271.825	113.634	850.000			4.294.723	
02 008 Elétrico Rápido de Superfície (MLM)																						
02	008	2002/172		Estudos de traçado e integração urbana - acomp.																		
02	008	2002/172	1	Acompanhamento	0701 020214	O				DPU	01/2013	12/2013	9		10	10						10
02	008	2002/172	2	Ações complementares	0701 020214	O				DPU	01/2013	12/2013	9		10	10						10
02	008	2002/172	3	Reformulação viária em Sobral de Ceira - Novo arruamento	0704 07030308	O				DOIE	01/2013	12/2013	0		10	10						10
02	008	2002/172	4	Reformulação viária em Sobral de Ceira	0704 07030308	E				DOIE	01/2013	12/2013	3	134.115	10	10						134.125
02	008	2008/81		Integração, Mobilidade e Sistemas de Transportes																		
02	008	2008/81	1	Estudos e ações complementares	0701 020214	O				DVEP	01/2013	12/2013	9		10	10						10
Totais do Programa 008:														134.115	50	50					134.165	

Grandes Opções do Plano do ano 2013

(valores em euros)

Obj.	Prog.	Projeto		Designação	Código Classificação Orçamental	Forma de Realiz.	Fonte Financiamento (%)			Resp.	Datas (Mês/Ano)		Fases de Exec.	Despesas							Total previsto (i) = (a)+(b)+(e)+(f)+(g)+(h)
														2013			Anos seguintes				
		Ano / Nº	Ação				AC	AA	FC		Início	Fim		Realizado (a)	Total (b)=(c)+(d)	Financiam. definido (c)	Financiam. não definido (d)	2014 (e)	2015 (f)	2016 (g)	
02				ESTRUT. TERRITÓRIO E DESENV. SÓCIO-ECON.																	
02	009			Projectos, Equip. e Infraest. Estruturantes (outros)																	
02	009	2002/151		Centro de Convenções e Espaço Cultural/Convento de S. Francisco (QREN/POVT)																	
02	009	2002/151	5	Centro Convenções e Espaço Cultural - obra	0704 07010307	E			70	Dee	10/2010	12/2013	3	10.994.826	18.119.362	18.119.362			29.114.188		
02	009	2002/151	6	Centro Convenções e Espaço Cultural - Fiscalização	0704 07010307	O			70	Dee	05/2011	12/2013	3	258.755	303.604	303.604			562.359		
02	009	2002/151	7	Centro Convenções e Espaço Cultural - Mobiliário e equipamento																	
02	009	2002/151	7/1	Equipamento básico	0102 07011002	O			70	Cm	01/2013	03/2013	E		2.500.000	2.500.000			2.500.000		
02	009	2002/151	7/2	Equipamento Administrativo	0102 070109	O			70	Cm	01/2013	03/2013	E		25.000	25.000			25.000		
02	009	2002/151	7/3	Equipamento Informático	0102 070107	O			70	Cm	01/2013	03/2013	E		15.000	15.000			15.000		
02	009	2002/151	7/4	Software	0102 070108	O			70	Cm	01/2013	03/2013	E		30.000	30.000			30.000		
02	009	2002/151	8	Igreja S. Francisco/Centro de Arte Contemporânea	0704 07010307	O			Dee	01/2012	03/2014	E		1.981.112	182.258	1.798.854	1.077.017		3.058.129		
02	009	2002/151	9	Centro de Convenções e Espaço Cultural - assistência técnica	0704 07010307	E			Dee	10/2010	12/2013	3	140.090	150.975	150.975			291.065			
02	009	2002/151	10	Outros estudos, projectos e empreitadas	0704 07010307	E			Dee	01/2013	12/2013	0		10	10			10			
02	009	2002/151	11	Parque de estacionamento - concessão de exploração, incluindo execução de acabamentos	0704 020121	O			DOIE	01/2013	12/2013	0		10	10			10			
02	009	2002/151	12	Modelo de Gestão - estudos	0102 020214	O			Cm	01/2013	12/2013	0		10	10			10			
02	009	2002/158		Zona estratégica localização económica / Plataforma Logística																	
02	009	2002/158	1	Estudos	03 020214	O			DPU	01/2013	12/2013	9		10	10			10			
02	009	2002/158	2	Projecto e plano de pormenor	03 020214	O			DPU	01/2013	12/2013	9		10	10			10			
02	009	2002/158	3	Aquisição de terrenos (def. proj. 2002/328)	0102 070101	O			DCS	01/2013	12/2013	0		10	10			10			
02	009	2002/158	4	Construção	03 07030301	E			DOIE	01/2013	12/2013	0		10	10			10			
02	009	2002/158	5	Transferências correntes (Centrologis)	0102 040701	O			Cm	01/2007	12/2013	0		10	10			10			
02	009	2003/117		Expansão e requalificação do Aeródromo Municipal Bissaya Barreto																	
02	009	2003/117	1	Plano Director Municipal	03 020214	O			Cm	01/2013	12/2013	0		10	10			10			
02	009	2003/117	2	Projecto e construção da ampliação da pista	0704 07010413	E			Dmob	01/2013	12/2015	E		10	10	617.500	617.500	1.235.010			
02	009	2003/117	3	Projecto e construção de hangars	03 07010413	E			Dmob	01/2012	12/2015	E		112.370	10	112.360	120.000	120.000	352.370		
02	009	2003/117	4	Conservação de equipamento diverso	0704 07011002	O			Dmob	01/2013	12/2013	9		500	500			500			
02	009	2003/117	5	Equipamento básico	0704 07011002	E			Dmob	01/2013	12/2013	9	19.596	500	500			20.096			
02	009	2003/117	6	Manut. geral do edifício do aeródromo	0704 07010307	O			Dee	01/2013	12/2013	E		700	700			700			
02	009	2003/117	7	Aquisição de mobiliário	0704 070109	O			Dmob	01/2013	12/2013	0		5.010	10	5.000		5.010			
02	009	2003/117	8	Construção do posto de abastecimento	0704 07010413	E			Dmob	01/2013	12/2013	E		134.842	10	134.832		134.842			

Grandes Opções do Plano do ano 2013

(valores em euros)

Obj.	Prog.	Projeto		Designação	Código Classificação Orçamental	Forma de Realiz.	Fonte Financiamento (%)			Resp.	Datas (Mês/Ano)		Fases de Exec.	Realizado (a)	Despesas							Total previsto (i) = (a)+(b)+(e)+(f)+(g)+(h)		
		Ano / Nº	Ação				AC	AA	FC		Início	Fim			2013				Anos seguintes					
															Total (b)=(c)+(d)	Financiam. definido (c)	Financiam. não definido (d)	2014 (e)	2015 (f)	2016 (g)	Outros (h)			
02		ESTRUT. TERRITÓRIO E DESENV. SÓCIO-ECON.																						
02 009		Projectos, Equip. e Infraest. Estruturantes (outros)																						
02	009	2003/117	9	Manutenção e conservação corrente	0704 02022599	O					Dmob	01/2013	12/2013	9			10	10					10	
02	009	2005/99		Sociedade de Reabilitação Urbana (SRU)																				
02	009	2005/99	1	Participação no capital social	0103 09070299	O					Cm	01/2013	12/2013	9		90.905	90.905						90.905	
02	009	2005/99	3	Contrato-Programa - Inst. proj. na Área de Reab. Urbana Baixa de Coimbra	0102 040301	O					Cm	01/2013	12/2013	0		10	10						10	
02	009	2005/99	4	Apoio à atividade	0102 040301	O					Cm	01/2013	12/2013	0		10	10						10	
02	009	2012/42		Reforço Estrutural dos Muros de suporte nas Margens do Rio Mondego, entre o Parque Manuel Braga e o Açude-Ponte (candidatado ao FPRH)																				
02	009	2012/42	1	Projetos Técnicos	0102 07030313	E					Cm	01/2013	12/2014	0		100.010	10	100.000	250.000					350.010
02	009	2012/42	2	Construção das Infraestruturas	0102 07030313	E					VPL	01/2014	12/2016	0					5.150.000	3.500.000	3.500.000			12.150.000
02	009	2013/2		Centro de Convenções e Espaço Cultural/Convento São Francisco																				
02	009	2013/2	1	Serviço de limpeza	0603 020202	O					Dpa	01/2013	12/2014	0		30.750	30.750		141.450					172.200
02	009	2013/2	2	Serviço de vigilância	0603 020218	O					Dpa	01/2013	12/2014	0		30.000	30.000		228.288					258.288
Totais do Programa 009:														11.413.267	23.630.770	21.479.724	2.151.046	7.584.255	4.237.500	3.500.000		50.365.792		
Totais do Objetivo 02:														32.807.803	31.592.236	26.434.571	5.157.665	33.970.243	35.637.191	14.091.860	0	148.099.333		
03		CIDADE SOLIDÁRIA E SAUDÁVEL																						
03 001		Descentralização e Apoio às Juntas Freguesia																						
03	001	2002/36		Transferências p/ Juntas de Freguesia																				
03	001	2002/36	1	Protocolo Delegação de Competências (Obras) 2012	0102 0805010201	O					Gaf	01/2013	12/2013	9	725.669	1.201.834	1.201.834							1.927.503
03	001	2002/36	2	Protocolos Delegação de Competências (Limpeza) 2012	0102 0405010201	O					Gaf	01/2013	12/2013	9	356.891	371.341	371.341							728.232
03	001	2002/36	4	Apoio ao funcionamento 2012	0102 0405010201	O					Gaf	01/2013	12/2013	9		10.000	10.000							10.000
03	001	2002/36	5	Protocolos Delegação de Competências (Obras) 2011	0102 0805010201	O					Gaf	01/2013	12/2013	P	1.898.740	168.679	168.679							2.067.419
03	001	2002/36	6	Protocolos Delegação de Competências (Limpeza) 2011	0102 0405010201	O					Gaf	01/2013	12/2013	P	563.253	5.243	5.243							568.496
03	001	2002/36	8	Protocolos Delegação de Competências (Obras) 2010	0102 0805010201	O					Gaf	01/2013	12/2013	P	2.113.043	42.400	42.400							2.155.443
03	001	2002/36	9	Transf. p/ recenseamento e actos eleitorais	0102 0405010299	O					Cm	01/2013	12/2013	0		4.500	4.500							4.500
03	001	2002/36	10	Protocolos Delegação de Competências (Obras) 2013	0102 0805010201	O					Gaf	01/2013	12/2013	9		1.509.044	1.509.044							1.509.044
03	001	2002/36	11	Protocolos Delegação de Competências (Limpeza) 2013	0102 0405010201	O					Gaf	01/2013	12/2013	9		754.522	754.522							754.522

Grandes Opções do Plano do ano 2013

(valores em euros)

Obj.	Prog.	Projeto		Designação	Código Classificação Orçamental	Forma de Realiz.	Fonte Financiamento (%)			Resp.	Datas (Mês/Ano)		Fases de Exec.	Realizado (a)	Despesas							Total previsto (i) = (a)+(b)+(e)+(f)+(g)+(h)	
		Ano / Nº	Ação				2013				Anos seguintes												
							AC	AA	FC		Total (b)=(c)+(d)	Financiam. definido (c)			Financiam. não definido (d)	2014 (e)	2015 (f)	2016 (g)	Outros (h)				
03															CIDADE SOLIDÁRIA E SAUDÁVEL								
03 001															Descentralização e Apoio às Juntas Freguesia								
03	001	2002/36	12	Protocolo de Conservação e Reparação de Jardins Inf. e 1º CEB 2013	0102 0405010201	O				Gaf	01/2013	12/2013	9		251.507	251.507						251.507	
03	001	2002/36	13	Apoio ao funcionamento 2013	0102 0405010201	O				Gaf	01/2013	12/2013	9		310.000	310.000						310.000	
03	001	2002/38		Construção/recuperação de sedes de Juntas de Freguesia																			
03	001	2002/38	2	Requalificação de sede da Junta de Freguesia de Arzila	0102 07010307	O				Gaf	01/2013	12/2014	0		20.010	10	20.000	40.000				60.010	
03	001	2002/38	3	Ceira (Sede da Junta e Centro de Saúde) (co-finan. PORC/QREN)	0704 07010307	E		85		Dee	01/2009	12/2013	3	1.122.551	49.254	49.254						1.171.805	
03	001	2002/38	4	Extensão de Saúde de Ceira - Maquinaria e equipamento (cofinan. PORC/QREN)	0704 07011002	O		85		Cm	01/2013	12/2013	0		56.229	56.229						56.229	
03	001	2002/38	5	Extensão de Saúde de Ceira - Equipamento informático (cofinan. PORC/QREN)	0704 070107	O		85		Dee	01/2013	12/2013	0		23.204	23.204						23.204	
03	001	2002/38	9	Lamarosa	0704 07010307	E				DVEP	01/2010	12/2013	1		10	10						10	
03	001	2002/38	10	Outras sedes de Juntas de Freguesia	0102 07010307	E				Gaf	01/2013	12/2013	0		20.010	10	20.000					20.010	
03	001	2002/264		Apoio a invest. e ações diver. das J.Freg.																			
03	001	2002/264	1	Elaboração de projetos	0701 07030313	E				Gaf	01/2013	12/2013	0		5.010	10	5.000					5.010	
03	001	2002/264	2	Transferências correntes diversas	0102 0405010299	A				Gaf	01/2013	12/2013	9		500	500						500	
03	001	2002/264	3	Transferências de capital diversas	0102 0805010299	O				Gaf	01/2013	12/2013	9		300.000	300.000						300.000	
03	001	2002/264	4	Locação de bens	0102 020208	O				Gaf	01/2013	12/2013	9		3.345	3.345						3.345	
03	001	2002/264	5	Construção de passeios	0102 07030301	E				Gaf	01/2013	12/2013	0		60.010	10	60.000					60.010	
03	001	2002/264	6	Transferências para aquisição equipamentos para as freguesias	0102 0805010299	O				Cm	01/2013	12/2013	9		10	10						10	
03	001	2002/264	7	Recuperação da capela da N. Sr.ª da Conceição - Bordalo	0102 080701	O				Cm	01/2012	12/2012	1		10	10						10	
03	001	2002/264	8	Apoio a associações/instituições	0102 080701	O				Gaf	01/2013	12/2013	9		20.000	20.000						20.000	
03	001	2002/264	10	Remodelação do Adro da Igreja - Transf. Comissão Fabriqueira	0102 080701	O				Cm	01/2012	12/2012	D		10	10						10	
03	001	2002/264	11	Aquisição de serviços de corta-silvas	0102 02022599	O				Gaf	01/2013	12/2013	0		20.000	20.000						20.000	
Totais do Programa 001:														6.780.147	5.206.682	5.101.682	105.000	40.000					12.026.829
03 002															Função Social do Transporte Público								
03	002	2002/196		Apoio ao funcionamento e cooperação técnica e financeira com o Estado - SMTUC																			
03	002	2002/196	1	Compensação no custo social transportes/SMTUC	0102 05050101	O				Smtu	01/2013	12/2013	9		4.800.000	4.800.000						4.800.000	
03	002	2002/196	2	Transferências correntes/ADSE	0102 0405010301	O				Smtu	01/2013	12/2013	9		220.000	220.000						220.000	
03	002	2002/196	3	Outros subsídios - equilíbrio financeiro	0102 05050101	O				Smtu	01/2013	12/2013	9		10	10						10	

Grandes Opções do Plano do ano 2013

(valores em euros)

Obj.	Prog.	Projeto		Designação	Código Classificação Orçamental	Forma de Realiz.	Fonte Financiamento (%)			Resp.	Datas (Mês/Ano)		Fases de Exec.	Realizado (a)	Despesas							Total previsto (i) = (a)+(b)+(e)+(f)+(g)+(h)	
															2013			Anos seguintes					
		Ano / Nº	Ação				AC	AA	FC		Início	Fim			Total (b)=(c)+(d)	Financiam. definido (c)	Financiam. não definido (d)	2014 (e)	2015 (f)	2016 (g)	Outros (h)		
03				CIDADE SOLIDÁRIA E SAUDÁVEL																			
03 002				Função Social do Transporte Público																			
03 002	2002/196	4		Outras transferências	0102 0405010301	O				Smtu	01/2013	12/2013	9			10	10					10	
03 002	2002/196	5		Taxa de remoção e bloq. de veículos (Cobranças Policia Municipal)	0102 05050101	O				Smtu	01/2013	12/2013	9			10	10					10	
03 002	2002/197			Apoio ao investimento dos SMTUC																			
03 002	2002/197	3		Outros apoios da Câmara a investimentos	0102 0805010301	O				Smtu	01/2012	12/2012	0			10	10					10	
03 002	2002/199			Passes combin. / bimodais / transportadoras	0603 02021001	O				DFP	01/2013	12/2016	9			357.000	357.000		357.000	357.000	357.000		1.428.000
03 002	2002/201			Colocação de abrigos p/ transportes públicos																			
03 002	2002/201	1		Fornecimento e instalação de abrigos	0704 07011002	E				Dmob	01/2013	12/2013	9			10	10						10
03 002	2002/201	2		Ligação à rede de iluminação pública	0704 07010404	E				DIIP	01/2013	12/2016	0	78.950	45.610	10	45.600		45.600	45.600	45.600		261.360
Totais do Programa 002:													78.950	5.422.660	5.377.060	45.600	402.600	402.600	402.600		6.709.410		
03 003				Ação Social e Família																			
03 003	2002/203			Parcerias e acções diversas																			
03 003	2002/203	1		Apoio a instituições - transf. correntes	09 040701	O				Ddsf	01/2013	12/2013	9			20.000	20.000						20.000
03 003	2002/203	2		Apoio a instituições - transf. capital	09 080701	O				Ddsf	01/2013	12/2013	9			10.000	10.000						10.000
03 003	2002/203	3		Aquisição de serviços de transporte	09 02021001	O				Ddsf	01/2013	12/2013	9			500	500						500
03 003	2002/203	4		Aquisição de serviços diversos	09 02022599	O				Ddsf	01/2013	12/2013	9			500	500						500
03 003	2002/203	6		Pagamento de quotas	09 02022599	O				Ddsf	01/2013	12/2013	9			780	780						780
03 003	2002/205			Rede Social																			
03 003	2002/205	1		Aquisição de serviços	09 02022503	O				Ddsf	01/2013	12/2013	9			1.480	1.480						1.480
03 003	2002/205	6		Workshop - aluguer de instalações	09 020204	O				Ddsf	01/2013	12/2013	9			1.000	1.000						1.000
03 003	2002/205	7		Aquisição de bens/Alimentação - Ref. Conf. - Seminário Anual da Rede	09 020121	O				Ddsf	01/2013	12/2013	0			500	500						500
03 003	2002/210			Transferência para a Casa do Pessoal	0102 040701	O				Cm	01/2013	12/2013	9			50.000	50.000						50.000
03 003	2003/150			Comissão de Prot. de Crianças e Jovens em Risco																			
03 003	2003/150	1		Aquisição de equipamento	09 070109	O				Ddsf	01/2013	12/2013	9			500	500						500
03 003	2003/150	9		Aquisição de serviços e psicoterapia	09 02022599	O				Ddsf	01/2013	12/2013	9			260	260						260
03 003	2003/153			Coimbra a Saber (a)Mar																			
03 003	2003/153	1		Aquisição de Serviços	09 02022599	O				Ddsf	01/2013	12/2013	9			6.000	6.000						6.000
03 003	2003/153	2		Aquisição de serviços de transporte	09 02021001	O				Ddsf	01/2013	12/2013	9			2.000	2.000						2.000
03 003	2003/153	3		Seguros acidentes pessoais	09 02021202	O				Ddsf	01/2013	12/2013	9			1.186	1.186						1.186
03 003	2003/153	4		Aquisição de bens/alimentação - refeições confec.	09 020105	O				Ddsf	01/2013	12/2013	9			13.000	13.000						13.000

Município de Coimbra

Grandes Opções do Plano do ano 2013

(valores em euros)

Obj.	Prog.	Projeto		Designação	Código Classificação Orçamental	Forma de Realiz.	Fonte Financiamento (%)			Resp.	Datas (Mês/Ano)		Fases de Exec.	Realizado (a)	Despesas					Total previsto (i) = (a)+(b)+(e)+(f)+(g)+(h)	
		Ano / Nº	Ação				AC	AA	FC		Início	Fim			2013			Anos seguintes			
															Total (b)=(c)+(d)	Financiam. definido (c)	Financiam. não definido (d)	2014 (e)	2015 (f)		2016 (g)
03 CIDADE SOLIDÁRIA E SAUDÁVEL																					
03 003 Ação Social e Família																					
03	003	2003/153	5	Aquisição de bens, outros	09 020121	O				Ddsf	01/2013	12/2013	9		10	10				10	
03	003	2003/157		Cartão Social																	
03	003	2003/157	1	Aquisição de serviços	09 02022599	O				Ddsf	01/2013	12/2013	9		400	400				400	
03	003	2003/218		Natal																	
03	003	2003/218	2	Aquisição de bens	09 020121	O				Ddsf	01/2013	12/2013	9		1.100	1.100				1.100	
03	003	2003/219		Iniciativas seniores																	
03	003	2003/219	1	Teleassistência ao Domicílio	09 02022599	O				Ddsf	01/2013	12/2013	9		8.569	8.569				8.569	
03	003	2003/219	2	Aquisição de bens alimentares	09 020105	O				Ddsf	01/2013	12/2013	9		1.843	1.843				1.843	
03	003	2003/219	3	Aquisição de serviços de transporte	09 02021001	O				Ddsf	01/2013	12/2013	9		4.000	4.000				4.000	
03	003	2003/219	6	Coimbra Sénior - aquisição de serviços	09 02022599	O				Ddsf	01/2013	12/2013	9		1.800	1.800				1.800	
03	003	2003/219	8	Coimbra Sénior em Férias - aq. de serviços	09 02022599	O				Ddsf	01/2013	12/2013	9		10	10				10	
03	003	2004/96		Município voluntário																	
03	003	2004/96	1	Aquisição de serviços	09 02022599	O				Ddsf	01/2013	12/2013	0		10	10				10	
03	003	2004/96	2	Vestuário e artigos pessoais	09 020107	O				Ddsf	01/2013	12/2013	9		10	10				10	
03	003	2004/96	3	Aquisição de bens alimentação/generos p/ confeccionar	09 020106	O				Ddsf	01/2013	12/2013	9		10	10				10	
03	003	2005/70		Dia Internacional da Família																	
03	003	2005/70	1	Aquisição de serviços	09 02022599	O				Ddsf	01/2013	12/2013	9		1.500	1.500				1.500	
03	003	2005/634		Casa dos Pobres																	
03	003	2005/634	1	Apoio ao funcionamento	0102 040701	O				Cm	01/2013	12/2013	9		10	10				10	
03	003	2005/634	3	Infraestruturas (Protocolo) Acesso à Casa dos Pobres - S.Martinho do Bispo	0704 07030301	E				DP	01/2009	12/2013	5		10	10				10	
03	003	2006/1		Dia Mundial da Criança																	
03	003	2006/1	1	Aquisição de Serviços	09 02022503	O				Ddsf	01/2013	12/2013	9		10	10				10	
03	003	2006/18		Apoio à Construção de Centros Sociais																	
03	003	2006/18	1	Centro Social Nossa Senhora da Alegria, Antanhol / PARES	0102 080701	O				Cm	01/2008	12/2013	5		10	10				10	
03	003	2006/18	3	Transferências para Juntas de Freguesia	0102 0805010299	O				Gaf	01/2013	12/2013	0		20.000	20.000				20.000	
03	003	2006/18	4	Transferência para instituições	0102 080701	O				Cm	01/2013	12/2013	9		10	10				10	
03	003	2006/18	5	Apoio à construção Lar de Idosos - Quimbres	0102 080701	O				Cm	01/2013	12/2013	0		80.000	80.000				80.000	
03	003	2006/18	6	Parque Infantil do Centro Social de Torres do Mondego	0102 080701	O				Cm	01/2013	12/2013	0		10.010	10	10.000			10.010	
03	003	2007/57		Apoios diversos																	

Grandes Opções do Plano do ano 2013

(valores em euros)

Obj.	Prog.	Projeto		Designação	Código Classificação Orçamental	Forma de Realiz.	Fonte Financiamento (%)			Resp.	Datas (Mês/Ano)		Fases de Exec.	Despesas					Total previsto (i) = (a)+(b)+(e)+(f)+(g)+(h)				
														2013			Anos seguintes						
		Ano / Nº	Ação				AC	AA	FC		Início	Fim		Realizado (a)	Total (b)=(c)+(d)	Financiam. definido (c)	Financiam. não definido (d)	2014 (e)		2015 (f)	2016 (g)	Outros (h)	
03 CIDADE SOLIDÁRIA E SAUDÁVEL																							
03 003 Ação Social e Família																							
03	003	2007/57	1	Centro Integrado de Apoio Familiar de Coimbra - Ceifac - Protocolo	09	040701	O				Ddsf	01/2010	12/2013	D		14.000	14.000					14.000	
03	003	2007/57	2	Fundação Comunidade Contra a SIDA - Protocolo	09	040701	O				Ddsf	01/2013	12/2013	9		55.000	55.000					55.000	
03	003	2007/57	3	Banco Alimentar Contra a Fome - Protocolo	09	040701	O				Ddsf	01/2013	12/2013	9		3.750	3.750					3.750	
03	003	2007/57	4	Associação Integrar/Rancho das Tricanas - Protocolo	09	040701	O				Ddsf	01/2013	12/2013	9		6.000	6.000					6.000	
03	003	2007/57	5	Casa dos Pobres - Protocolo	09	040701	O				Ddsf	01/2013	12/2013	D		6.500	6.500					6.500	
03	003	2007/57	6	Casa Repouso de Coimbra - Protocolo	09	040701	O				Ddsf	01/2013	12/2013	D		23.716	23.716					23.716	
03	003	2007/57	7	CELIUM/ Protocolo	09	080701	O				Ddsf	01/2013	12/2013	D		50.010	10	50.000				50.010	
03	003	2007/57	12	Centro Social e Polivalente da Palheira	09	080701	O				Ddsf	01/2013	12/2013	0		50.000	50.000					50.000	
03	003	2007/57	13	Centro de Apoio Social de Souselas (PARES) - Protocolo	09	080701	O				Cm	01/2013	12/2013	D		30.000	30.000					30.000	
03	003	2007/57	14	Outras transferências correntes	09	040701	O				Ddsf	01/2013	12/2013	9		10	10					10	
03	003	2007/57	15	Outras transferências de capital	09	080701	O				Ddsf	01/2013	12/2013	9		10	10					10	
03	003	2007/57	16	Clube Tempos Livres Sta Clara - Protocolo	09	080701	O				Ddsf	01/2013	12/2013	0		50.000	50.000					50.000	
03	003	2007/57	17	Centro Paroquial de Bem Estar Social de Almalaguês - Protocolo	09	040701	O				Ddsf	01/2013	12/2013	D		100.000	100.000					100.000	
03	003	2007/57	18	Centro de Assist. Soc. N.ª Sr.ª Anunciação - Med. MASES - Protocolo	09	080701	O				Ddsf	01/2013	12/2013	0		10	10					10	
03	003	2007/57	19	Associação Portuguesa Perturbações Desenvolvimento e Autismo - Prog. Residência	0102	080701	O				Cm	01/2013	12/2013	0		17.000	17.000					17.000	
03	003	2007/57	20	Apoio ANIP - Associação Nacional de Intervenção Precoce Coimbra	0102	080701	O				Cm	01/2013	12/2013	0		100.000	100.000					100.000	
03	003	2007/57	21	Apoio Sociedade S. Vicente de Paulo Portugal	0102	080701	O				Cm	01/2013	12/2013	0		7.510	10	7.500				7.510	
03	003	2007/57	22	Apoio à ANAI	0102	020204	O				Cm	01/2013	12/2013	0		10.000	10.000					10.000	
03	003	2007/57	23	Fundação Portuguesa do Pulmão	09	080701	O				Ddsf	01/2013	12/2013	0		10.000	10.000					10.000	
03	003	2007/57	24	Apoio à ADAV - Transferencias correntes	09	040701	O				Ddsf	01/2013	12/2013	0		5.000	5.000					5.000	
03	003	2007/57	25	Apoio à SOL - Eiras	09	040701	O				Ddsf	01/2013	12/2013	0		5.000	5.000					5.000	
03	003	2007/57	26	Apoio CASNSA - Centro Ação Social Nossa Senhora Aparecida	09	080701	O				Ddsf	01/2013	12/2013	0		40.000	40.000					40.000	
03	003	2007/57	27	Torres do Mondego - Parque Infantil Centro Social	09	080701	O				Ddsf	01/2013	12/2013	0		10.000	10.000					10.000	
03	003	2008/33		Carta Social																			
03	003	2008/33	1	Estudos de pareceres, projectos e consultadoria	09	020214	O				Ddsf	01/2013	12/2013	0		1.010	1.010					1.010	
03	003	2008/33	2	Aquisição serviços/Outros/Diversos	09	02022503	O				Ddsf	01/2013	12/2013	0		22.765	22.765					22.765	
03	003	2008/36		Ubaú - Banco de Recursos																			
03	003	2008/36	1	Aquisição de bens	09	020121	O				Ddsf	01/2013	12/2013	9		10	10					10	

Município de Coimbra

Grandes Opções do Plano do ano 2013

(valores em euros)

Obj.	Prog.	Projeto		Designação	Código Classificação Orçamental	Forma de Realiz.	Fonte Financiamento (%)			Resp.	Datas (Mês/Ano)		Fases de Exec.	Realizado (a)	Despesas					Total previsto (i) = (a)+(b)+(e)+(f)+(g)+(h)
		Ano / Nº	Ação				AC	AA	FC		Início	Fim			2013		Anos seguintes			
															Total (b)=(c)+(d)	Financiam. definido (c)	Financiam. não definido (d)	2014 (e)	2015 (f)	
03 CIDADE SOLIDÁRIA E SAUDÁVEL																				
03 003 Acção Social e Família																				
03	003	2008/36	2	Aquisição de serviços	09 02022599	O				Ddsf	01/2013	12/2013	0		10	10				10
03	003	2009/32		Centro de Noite - Telha Amiga																
03	003	2009/32	1	Protocolo com IPSS	09 040701	O				Ddsf	01/2013	12/2013	D	98.020	98.020					98.020
03	003	2009/32	2	Aquisição de equipamentos	09 070109	O				Ddsf	03/2012	12/2013	0	10	10					10
03	003	2010/30		Centro de Apoio Social - CAS																
03	003	2010/30	2	Protocolo - Caritas Diocesana	09 040701	O				Ddsf	01/2013	12/2013	D	89.775	89.775					89.775
03	003	2012/24		Plano Municipal de Cidadania Contra a Violência																
03	003	2012/24	1	Aquisição de serviços	09 02022599	O				Ddsf	01/2012	12/2013	0	5.000	5.000					5.000
03	003	2012/24	2	Aquisição de bens	09 020121	O				Ddsf	01/2012	12/2013	0	5.000	5.000					5.000
03	003	2012/24	3	Aquisição de serviços/edição	09 02022599	O				Ddsf	01/2012	12/2013	0	10	10					10
03	003	2013/3		Candidatura Plano Municipal de Igualdade																
03	003	2013/3	1	Aquisição de serviços - outros	09 02022503	O				Ddsf	01/2013	12/2013	0	10	10					10
03	003	2013/29		Planos para a Igualdade - Projeto IGUALAR (candidatado ao QREN/POPH)																
03	003	2013/29	1	Encargos com destinatários diretos - sub. refeição formandos (def. orç.)	0602 0101130401	O				Ddsf	01/2013	12/2013	0	10	10					10
03	003	2013/29	2	Encargos com pessoal afeto ao projeto - pessoal interno (def. orç.)	0602 01010601	O				Ddsf	01/2013	12/2013	0	10	10					10
03	003	2013/29	3	Encargos com pessoal afeto ao projeto - pessoal externo - aq. de serviços	09 02022599	O				Ddsf	01/2013	12/2013	0	5.314	798	4.516				5.314
03	003	2013/29	4	Encargos diretos com prep. des.,acomp. e avaliação - aquisição de serviços	09 02022599	O				Ddsf	01/2013	12/2013	0	58.759	8.814	49.945				58.759
03	003	2013/29	5	Encargos com a promoção de encontros e seminários temáticos	09 02022599	O				Ddsf	01/2013	12/2013	0	6.796	1.020	5.776				6.796
03	003	2013/55		Gabinete de Apoio ao Município de Coimbra (Gabinete de Apoio Psicológico)																
03	003	2013/55	1	Aquisição de equipamento	09 070109	O				Ddsf	01/2013	12/2013	0	1.000	1.000					1.000
03	003	2013/55	2	Aquisição de serviços	09 02022503	O				Ddsf	01/2013	12/2013	0	2.000	2.000					2.000
03	003	2013/55	3	Aquisição de bens	09 020121	O				Ddsf	01/2013	12/2013	0	1.000	1.000					1.000
Totais do Programa 003:														1.127.053	999.316	127.737				1.127.053
03 004 Apoio ao Município																				
03	004	2002/96		Provedoria do Ambiente																
03	004	2002/96	1	Mobiliário e equipamento	0102 070109	O				Cm	01/2013	12/2013	9	10	10					10
03	004	2002/96	3	Aquisição de serviços	0102 02022599	O				Cm	01/2013	12/2013	9	10	10					10

Grandes Opções do Plano do ano 2013

(valores em euros)

Obj.	Prog.	Projeto		Designação	Código Classificação Orçamental	Forma de Realiz.	Fonte Financiamento (%)			Resp.	Datas (Mês/Ano)		Fases de Exec.	Realizado (a)	Despesas							Total previsto (i) = (a)+(b)+(e)+(f)+(g)+(h)
		Ano / Nº	Ação				AC	AA	FC		Início	Fim			2013			Anos seguintes				
															Total (b)=(c)+(d)	Financiam. definido (c)	Financiam. não definido (d)	2014 (e)	2015 (f)	2016 (g)	Outros (h)	
04				AFIRMAÇÃO DA CULTURA																		
04	001			Valorização do Património Histórico e Cultural																		
04	001	2000/3		Museu Municipal Edifício Chiado - Colecção Telo de Morais																		
04	001	2000/3	1	Conservação de bens	11	02020399	O			Dm	01/2013	12/2013	9									10
04	001	2000/3	2	Equipamentos	11	07011002	O			Dm	01/2013	12/2013	9									10
04	001	2000/3	3	Intervenção no acervo - restauro e limpeza	11	02022599	O			Dm	01/2013	12/2013	9									10
04	001	2000/3	4	Obras manutenção/reparação	11	07010307	E			Dee	01/2013	12/2013	9	5.997	15.010	10	15.000					21.007
04	001	2000/3	5	Aquisição de serviços	11	02022599	O			Dm	09/2013	12/2013	9		919	919						919
04	001	2000/3	6	Aquisição de bens	11	020121	O			Dm	09/2013	12/2013	9		500	500						500
04	001	2000/3	7	Instalação do Centro Educativo do Chiado na Galeria Almedina - obras de remodelação	0704	07010307	E			Dee	01/2012	12/2013	4		5.000	970	4.030					5.000
04	001	2002/194		Agenda Coimbra-prot.Esc.Prof/Faculdades-est																		
04	001	2002/194	6	Conhecer quem fomos é saber quem somos - Fotografar o Património	0702	02022599	O			Gch	01/2013	12/2013	9		10	10						10
04	001	2002/194	7	Aquisição de prémios	0702	020121	O			Gch	01/2013	12/2013	9		10	10						10
04	001	2003/79		Museu Municipal Torre de Almedina - Núcleo da Cidade Muralhada																		
04	001	2003/79	3	Campanha de divulgação e animação	11	020217	O			Dm	01/2013	12/2013	9		10	10						10
04	001	2003/79	5	Reedição de roteiros da muralha	11	020220	O			Dm	01/2013	12/2013	9		10	10						10
04	001	2003/79	6	Exposição em parceria com outros museus	11	02022599	O			Dm	01/2013	12/2013	9		10	10						10
04	001	2003/79	7	Conservação de bens	11	02020399	E			Dm	01/2013	12/2013	9		10	10						10
04	001	2003/79	8	Sinalética	11	02020399	O			Dm	01/2013	12/2013	9		2.378	2.378						2.378
04	001	2003/79	11	Alargamento do percurso pedonal da muralha	11	020220	O			Dm	01/2013	12/2013	9		10	10						10
04	001	2003/79	16	Trabalhos especializados	11	020220	O			Dm	01/2013	12/2013	9		4.000	4.000						4.000
04	001	2003/79	17	Aquisição de bens	11	020121	O			Dm	01/2013	12/2013	0		1.000	1.000						1.000
04	001	2003/79	18	Concurso de ideias - Instalação "Torres e Muralhas"	11	040802	O			Dm	01/2013	12/2013	0		1.000	1.000						1.000
04	001	2003/89		Factos da Cidade																		
04	001	2003/89	2	Edições de biografias e outras	11	020220	O			Dac	01/2013	12/2014	0		10	10		2.000				2.010
04	001	2003/89	3	Aquisição de bustos e estátuas	11	070305	O			Dc	01/2013	12/2014	0		10	10		2.000				2.010
04	001	2003/89	4	Prémio de Jornalismo/outros	11	040802	O			Dc	01/2013	12/2014	9		500	500		500				1.000
04	001	2003/94		Toponímia - Aq. de Placas e Bases																		
04	001	2003/94	1	Aquisição de placas, plintos e bases	11	020121	O			Dc	01/2013	12/2014	9		8.000	8.000		15.000				23.000
04	001	2003/94	2	Aquisição de serviços	11	02022599	O			Dac	01/2013	12/2014	9		2.921	2.921		12.000				14.921
04	001	2004/42		Museu Municipal - Núcleo do Carro Eléctrico																		

Grandes Opções do Plano do ano 2013

(valores em euros)

Obj.	Prog.	Projeto		Designação	Código Classificação Orçamental	Forma de Realiz.	Fonte Financiamento (%)			Resp.	Datas (Mês/Ano)		Fases de Exec.	Realizado (a)	Despesas							Total previsto (i) = (a)+(b)+(e)+(f)+(g)+(h)
		Ano / Nº	Ação				AC	AA	FC		Início	Fim			2013			Anos seguintes				
															Total (b)=(c)+(d)	Financiam. definido (c)	Financiam. não definido (d)	2014 (e)	2015 (f)	2016 (g)	Outros (h)	
04 AFIRMAÇÃO DA CULTURA																						
04 001 Valorização do Património Histórico e Cultural																						
04	001	2004/42	1	Programa Museológico	11 020214	O				Dm	01/2013	12/2014	0	10	10	3.000					3.010	
04	001	2004/42	3	Projecto de concepção/Instalação	11 020214	O				Dm	01/2013	12/2014	0	25.010	10	25.000	40.000					65.010
04	001	2004/42	5	Aquisição e instalação de equipamentos	11 07011002	O				Dm	01/2013	12/2016	0	10	10	500.000	500.000	50.000				1.050.010
04	001	2004/42	6	Concretização do projeto de concepção (intervenção no edifício)	11 07010307	E				Dm	01/2013	12/2015	0	10	10	350.000	350.000					700.010
04	001	2004/42	7	Recuperação/Restauro do espólio	11 02020399	O				Dm	01/2013	12/2015	0	10	10	75.000	50.000					125.010
Museu Municipal - Núcleo Coimbra Judaica																						
04	001	2006/47	1	Aquisição de imóvel/permuta (def. no proj. 01 002 2002/328)	11 07010307	O				Dm	01/2013	12/2013	9	10	10							10
04	001	2006/47	2	Estudos e levantamentos	11 020214	O				Dm	01/2013	12/2013	9	10	10							10
04	001	2006/47	3	Programa Museológico	11 02022599	O				Dm	01/2013	12/2014	0	10	10	5.000						5.010
04	001	2006/47	4	Projecto	11 020214	O				Dm	01/2013	12/2013	0	10	10							10
04	001	2006/47	5	Instalação do núcleo	11 07011002	O				Dm	01/2013	12/2015	0	10	10	10	20.000					20.020
Museu Municipal "Casa das Talhas"																						
04	001	2008/16	2	Estudo/Acompanhamento	11 020214	O				Dm	01/2013	12/2013	9	10	10							10
Centro de Interpretação da Estação Arqueológica na Amoreira - S. Martinho de Árvore																						
04	001	2008/100	1	Projeto e construção	0702 07010301	E				Gch	01/2013	12/2016	0	10	10	1.000	11.000	10.000				22.010
04	001	2008/100	2	Equipamento básico	0702 07011002	O				Gch	01/2013	12/2016	9	500	500	500	500	500				2.000
04	001	2008/100	3	Aquisição de serviços	0702 020220	O				Gch	01/2013	12/2013	9	17.562	17.562							17.562
Arquivo Histórico Municipal Coimbra																						
04	001	2011/1	4	Preservação e restauro de documentos e/ou peças históricas	11 02022599	O				Dc	01/2013	12/2013	9	750	750							750
Museu Municipal - Sala do Arco - Exposição Raúl Simões																						
04	001	2011/7	1	Estudo do espólio e elaboração do programa expositivo	11 020214	O				Dm	01/2013	12/2013	0	10	10							10
04	001	2011/7	2	Trabalhos especializados	11 020220	O				Dm	01/2013	12/2013	0	10	10							10
Núcleo Museológico da Guitarra e do Fado																						
04	001	2012/26	1	Estudo e elaboração do programa museológico	11 020214	O				Dm	01/2013	12/2013	E	10	10							10
04	001	2012/26	2	Instalação do Núcleo da Guitarra e do Fado	11 07010307	O				Dm	01/2013	12/2013	E	147.600	22.140	125.460						147.600
04	001	2012/26	3	Edições/catálogos/textos/convites	11 020220	O				Dm	01/2013	12/2013	0	10	10							10
04	001	2012/26	4	Divulgação	11 020217	O				Dm	01/2013	12/2013	0	10	10							10
04	001	2012/26	5	Animação	11 02022502	O				Dm	01/2013	12/2013	0	10	10							10

Grandes Opções do Plano do ano 2013

(valores em euros)

Obj.	Prog.	Projeto		Designação	Código Classificação Orçamental	Forma de Realiz.	Fonte Financiamento (%)			Resp.	Datas (Mês/Ano)		Fases de Exec.	Realizado (a)	Despesas						Total previsto (i) = (a)+(b)+(e)+(f)+(g)+(h)			
		Ano / Nº	Ação				2013				Anos seguintes													
							AC	AA	FC		Total (b)=(c)+(d)	Financiam. definido (c)			Financiam. não definido (d)	2014 (e)	2015 (f)	2016 (g)	Outros (h)					
04 AFIRMAÇÃO DA CULTURA																								
04 001 Valorização do Património Histórico e Cultural																								
04	001	2012/26	6	Seguros	11	02021299	O				Dm	01/2013	12/2013	0		10	10					10		
04	001	2012/26	7	Transportes	11	02021001	O				Dm	01/2013	12/2013	0		10	10					10		
04	001	2012/76		Novo Arquivo Municipal de Coimbra																				
04	001	2012/76	1	Construção	11	07010301	E				Cm	01/2013	12/2013	E		214.760	214.760		800.000				1.014.760	
04	001	2013/8		Museu Municipal - Refeitório de Santa Cruz - Sala da Cidade																				
04	001	2013/8	1	Edições/Catálogos/Textos/registos fotográficos/outros	11	020220	O				Dm	01/2013	12/2013	0		10	10						10	
04	001	2013/8	2	Seguros	11	02021299	O				Dm	01/2013	12/2013	0		10	10						10	
04	001	2013/8	3	Aquisição de bens - outros	11	020121	O				Dm	01/2013	12/2013	0		10	10						10	
04	001	2013/8	4	Aquisição de bens	11	02022599	O				Dm	01/2013	12/2013	0		10	10						10	
04	001	2013/8	5	Transportes	11	02021001	O				Dm	01/2013	12/2013	0		10	10						10	
04	001	2013/8	6	Divulgação	11	020217	O				Dm	01/2013	12/2013	0		10	10						10	
04	001	2013/8	7	Conservação de bens	11	02020399	O				Dm	01/2013	12/2013	0		10	10						10	
04	001	2013/8	8	Equipamentos	11	07011002	O				Dm	01/2013	12/2013	0		10.000	10.000						10.000	
Totais do Programa 001:														5.997	457.790	288.300	169.490	1.806.010	931.500	60.500		3.261.797		
04 002 Promoção dos Produtos Culturais de Coimbra																								
04	002	2002/55		Edições sobre o Património da Cidade																				
04	002	2002/55	1	Edições - Editadas pela Câmara	11	020220	O				Dac	01/2013	12/2013	9		15.000	15.000							15.000
04	002	2002/55	2	Edições - Aquisição para oferta	11	020115	O				Dac	01/2013	12/2013	9		5.000	5.000							5.000
04	002	2002/55	3	Colaboração científica	11	02022599	O				Dac	01/2013	12/2013	9		5.250	5.250							5.250
04	002	2003/81		Catálogos da Coleção Telo de Morais - 2º livro - Co-Financ. PROMUSEUS - 2010																				
04	002	2003/81	1	Colaboração científica	11	02022599	O	35			Dm	01/2013	12/2013	3		7.500	7.500							7.500
04	002	2003/81	2	Edição	11	020220	O	35			Dm	01/2013	12/2013	3		21.200	21.200							21.200
04	002	2008/17		Loja do Museu Municipal - Coleção Telo de Morais																				
04	002	2008/17	1	Produção e execução gráfica de bilhetes de entrada	11	020220	O				Dm	01/2013	12/2013	0		10	10							10
04	002	2008/17	2	Produção e execução gráfica de material promocional	11	020220	O				Dm	01/2013	12/2013	0		10	10							10
04	002	2008/17	3	Equipamento	11	07011002	O				Dm	01/2013	12/2013	0		10	10							10
04	002	2008/18		Museu Municipal - Galeria de Instrumentos Musicais (Lousã Henriques)																				
04	002	2008/18	1	Renovação da exposição	11	020121	O				Dm	01/2013	12/2013	0		10	10							10

Município de Coimbra

Grandes Opções do Plano do ano 2013

(valores em euros)

Obj.	Prog.	Projeto		Designação	Código Classificação Orçamental	Forma de Realiz.	Fonte Financiamento (%)			Resp.	Datas (Mês/Ano)		Fases de Exec.	Realizado (a)	Despesas							Total previsto (i) = (a)+(b)+(e)+(f)+(g)+(h)		
		Ano / Nº	Ação				AC	AA	FC		Início	Fim			2013			Anos seguintes						
															Total (b)=(c)+(d)	Financiam. definido (c)	Financiam. não definido (d)	2014 (e)	2015 (f)	2016 (g)	Outros (h)			
04 AFIRMAÇÃO DA CULTURA																								
04 002 Promoção dos Produtos Culturais de Coimbra																								
04	002	2008/18	2	Restauro de Instrumentos	11	02020399	O				Dm	01/2013	12/2013	0		10	10					10		
04	002	2008/28		Coro Municipal Carlos Seixas																				
04	002	2008/28	1	Honorários	11	02022599	O				Dac	01/2013	12/2013	9	6.500	6.500						6.500		
04	002	2008/28	2	Aquisição de bens	11	020121	O				Dac	01/2013	12/2013	9	10	10						10		
04	002	2008/28	3	Transportes	11	02021001	O				Dac	01/2013	12/2013	9	10	10						10		
04	002	2008/28	4	Pagamento de cachets	11	02022599	O				Dac	01/2013	12/2013	9	10	10						10		
04	002	2008/28	5	Aquisição de refeições	11	02022599	O				Dac	01/2013	12/2013	0	10	10						10		
04	002	2008/28	6	Aquisição de fardas	11	020107	O				Dac	01/2013	12/2013	0	10	10						10		
04	002	2009/23		Projecto Qualifica - Feira de Doçaria Conventual e Regional																				
04	002	2009/23	1	Aquisição de equipamento	11	07011002	O				Dac	01/2013	12/2013	9	5.010	10	5.000					5.010		
04	002	2009/23	2	Alojamento e refeições	11	02022599	O				Dac	01/2013	12/2013	9	2.250	2.250						2.250		
04	002	2009/23	3	Transportes	11	02021001	O				Dac	01/2013	12/2013	9	10	10						10		
04	002	2009/23	4	Edição de cartazes e folhetos	11	020220	O				Dac	01/2013	12/2013	9	8.000	8.000						8.000		
04	002	2009/23	5	Publicidade	11	020217	O				Dac	01/2013	12/2013	9	2.250	2.250						2.250		
04	002	2009/23	7	Quotas	11	02022599	O				Dac	01/2013	12/2013	9	4.060	4.060						4.060		
04	002	2009/23	8	Pagamento de trabalho científico	11	02022599	O				Dac	01/2013	12/2013	9	10	10						10		
04	002	2010/7		Revitalização de Tradições Etno - Folclóricas da Cidade																				
04	002	2010/7	1	Transferências correntes - instituições	11	080701	O				Dac	01/2013	12/2013	0	10	10						10		
04	002	2010/7	2	Aquisição de serviços	11	02022599	O				Dac	01/2012	12/2013	0	10	10						10		
04	002	2010/7	3	Material gráfico	11	020220	O				Dac	01/2013	12/2013	0	10	10						10		
04	002	2010/7	4	Transportes	11	02021001	O				Dac	01/2013	12/2013	0	10	10						10		
04	002	2010/7	5	Alojamento e refeições	11	02022599	O				Dac	01/2012	12/2013	0	10	10						10		
														Totais do Programa 002:			82.190	77.190	5.000					82.190
04 003 Difusão do Livro e da Leitura																								
04	003	2001/16		Rede anexa da Biblioteca Municipal																				
04	003	2001/16	1	Aquisição de mobiliário e equipamento	11	07011002	O				DB	01/2013	12/2013	9	10	10						10		
04	003	2001/16	2	Renovação fundos bibl. e const. novos fundos	11	07011002	O				DB	01/2013	12/2014	9	3.500	3.500	5.000					8.500		
04	003	2001/16	3	Apoio Juntas de Freguesia com polos de leitura	0102	0405010299	O				DB	01/2013	12/2014	9	650	650	600					1.250		
04	003	2001/16	4	Serviço Itinerante de Biblioteca - aq. serviços	11	02022599	O				DB	01/2013	12/2014	D	2.305	2.305	1.450					3.755		

Grandes Opções do Plano do ano 2013

(valores em euros)

Obj.	Prog.	Projeto		Designação	Código Classificação Orçamental	Forma de Realiz.	Fonte Financiamento (%)			Resp.	Datas (Mês/Ano)		Fases de Exec.	Realizado (a)	Despesas					Total previsto (i) = (a)+(b)+(e)+(f)+(g)+(h)	
		Ano / Nº	Ação				AC	AA	FC		Início	Fim			2013		Anos seguintes				
															Total (b)=(c)+(d)	Financiam. definido (c)	Financiam. não definido (d)	2014 (e)	2015 (f)		2016 (g)
04		AFIRMAÇÃO DA CULTURA																			
04	003	Difusão do Livro e da Leitura																			
04	003	2001/16	5	Climat. polos da Rede Anexa - Brasfemes	0704 07010301	O				DIIP	01/2013	12/2013	0		10	10				10	
04	003	2001/16	7	Animação da leitura (aq. espectáculos, ateliers, etc.)	11 02022502	O				DB	01/2013	12/2013	0		10	10				10	
04	003	2001/16	8	Material de promoção da leitura	11 020121	O				DB	01/2013	12/2013	9	1.100	1.100					1.100	
04	003	2001/16	10	Apoio a Associações Culturais com polos leitura	11 040701	O				DB	01/2013	12/2014	D	1.400	1.400		1.450			2.850	
04	003	2001/16	13	Nova Biblioteca Anexa de Souselas	0102 07010301	E				Gaf	01/2009	12/2013	P	814	7.360	7.360				8.174	
04	003	2001/16	16	Aq. de fundos bibliográf. Bib. Cernache	11 07011002	O				DB	01/2013	12/2014	9		10	10		500		510	
04	003	2002/28		Ludoteca / Biblioteca Infantil																	
04	003	2002/28	2	Aquisição material educação, cultura e recreio	11 07011002	O				DB	01/2013	12/2013	0		10	10				10	
04	003	2002/28	4	Execução material gráfico de divulgação	11 020220	O				DB	01/2013	12/2013	0		10	10				10	
04	003	2002/28	5	Espectáculos, conferências e oficinas infantis	11 02022502	O				DB	01/2013	12/2013	0		10	10				10	
04	003	2002/28	6	Aquis. livros p/ acções externas infant. ATL, IPSS	11 020120	O				DB	01/2013	12/2013	9		250	250				250	
04	003	2002/28	7	Aq. esp./comemoração Dia Mundial da Criança	11 02022502	O				DB	01/2013	12/2013	0		10	10				10	
04	003	2002/29		Prémio Literário Miguel Torga/Cidade Coimbra (bienal)																	
04	003	2002/29	1	Aquisição de Serviços	11 02022502	O				DB	01/2013	12/2014	5		10	10		850		860	
04	003	2002/29	2	Publicidade	11 020217	O				DB	01/2013	12/2014	0		10	10		200		210	
04	003	2002/29	3	Atribuição do prémio	11 040802	O				DB	01/2013	12/2014	5		10	10		5.000		5.010	
04	003	2002/29	4	Transportes	11 02021001	O				DB	01/2013	12/2013	0		10	10				10	
04	003	2002/29	5	Publicação da obra	11 020220	O				DB	01/2013	12/2013	0		10	10				10	
04	003	2002/29	6	Aquisição de livros premiados	11 020115	O				DB	01/2013	12/2013	0		3.500	3.500				3.500	
04	003	2002/30		Imagoteca de Coimbra																	
04	003	2002/30	1	Material p/ reproduções e revelações	11 020121	O				DB	01/2013	12/2013	9		500	500				500	
04	003	2002/30	2	Aquisição de espólios e outros materiais	11 07011002	O				DB	01/2013	12/2013	0		10	10				10	
04	003	2002/30	3	Aq. molduras e outros materiais	11 020121	O				DB	01/2013	12/2013	9		348	348				348	
04	003	2002/30	4	Edições p/ divulgação do espólio	11 020220	O				DB	01/2013	12/2013	0		10	10				10	
04	003	2002/30	5	Realização de exposições	11 02022502	O				DB	01/2013	12/2013	0		10	10				10	
04	003	2002/30	6	Edição de catálogo	11 020220	O				DB	01/2013	12/2013	2		1.335	1.335				1.335	
04	003	2002/31		Colóquios, exposições e comem. diversas																	
04	003	2002/31	1	Transportes	11 02021001	O				DB	01/2013	12/2013	0		10	10				10	
04	003	2002/31	2	Aquisição de serviços diversos	11 02022502	O				DB	01/2013	12/2013	5		1.050	1.050				1.050	
04	003	2002/31	3	Material de divulgação	11 020121	O				DB	01/2013	12/2013	0		10	10				10	
04	003	2002/31	4	Seguros	11 02021299	O				DB	01/2013	12/2013	0		10	10				10	

Grandes Opções do Plano do ano 2013

(valores em euros)

Obj.	Prog.	Projeto		Designação	Código Classificação Orçamental	Forma de Realiz.	Fonte Financiamento (%)			Resp.	Datas (Mês/Ano)		Fases de Exec.	Realizado (a)	Despesas							Total previsto (i) = (a)+(b)+(e)+(f)+(g)+(h)		
		Ano / Nº	Ação				AC	AA	FC		Início	Fim			2013			Anos seguintes						
															Total (b)=(c)+(d)	Financiam. definido (c)	Financiam. não definido (d)	2014 (e)	2015 (f)	2016 (g)	Outros (h)			
04				AFIRMAÇÃO DA CULTURA																				
04	003			Difusão do Livro e da Leitura																				
04	003	2002/32		Fonoteca de Coimbra																				
04	003	2002/32	1	Aquisição de mobiliário e equipamento	11	07011002	O			DB	01/2013	12/2013	0		10	10							10	
04	003	2002/32	2	Aquisição de espólio/DVDs/Cds	11	07011002	O			DB	01/2013	12/2013	5		450	450							450	
04	003	2002/32	3	Aquisição de bens	11	020121	O			DB	01/2013	12/2013	5		100	100							100	
04	003	2002/32	7	Aquisição de serviços de natureza cultural	11	02022502	O			DB	01/2013	12/2013	0		10	10							10	
04	003	2002/268		Edição de obras																				
04	003	2002/268	1	Publicação do Arquivo Coimbrão	11	020220	O			DB	01/2013	12/2014	2		5.069	5.069		3.500					8.569	
04	003	2002/268	2	Publicação de obras de temática Coimbrã	11	020220	O			DB	01/2013	12/2013	0		10	10							10	
04	003	2003/202		Feira do Livro de Coimbra																				
04	003	2003/202	1	Aluguer de equipamento	11	020208	O			Dac	01/2013	12/2013	0		40.000	40.000							40.000	
04	003	2003/202	2	Edição de cartazes e folhetos	11	020121	O			Dac	03/2013	12/2013	0		3.136	3.136							3.136	
04	003	2003/202	3	Publicidade	11	020217	O			Dac	03/2013	12/2013	0		3.838	3.838							3.838	
04	003	2003/202	4	Transferências correntes - instituições	11	040701	O			Dac	03/2013	12/2013	0		11.000	11.000							11.000	
04	003	2003/202	5	Segurança	11	02022599	O			Dac	03/2013	12/2013	0		5.000	5.000							5.000	
04	003	2003/202	6	Limpeza	11	02022599	O			Dac	01/2013	12/2013	0		1.000	1.000							1.000	
04	003	2003/202	7	Franchising	11	02022599	O			Dac	01/2013	12/2013	0		10	10							10	
04	003	2003/202	8	Aquisição de serviços (cachet's)	11	02022502	O			Dac	01/2013	12/2013	0		4.500	4.500							4.500	
04	003	2004/35		Prémio Edmundo Bettencourt da Canção Coimbrã (bienal)																				
04	003	2004/35	2	Edição CD e material gráfico	11	020220	O			DB	01/2013	12/2013	P		2.518	2.518							2.518	
04	003	2004/35	6	Atribuição do Prémio	11	040802	O			DB	01/2013	12/2014	D		7.225	7.225		5.000					12.225	
04	003	2005/16		Rede de Bibliotecas Escolares (Acordo Colaboração)																				
04	003	2005/16	1	Aquisição de mobiliário e equipamento	11	07011002	O			DB	01/2013	12/2013	5		710	10	700						710	
04	003	2005/16	2	Aquisição de fundos bibliográficos	11	07011002	O			DB	01/2013	12/2013	0		10	10							10	
04	003	2005/16	3	Renovação dos fundos doc. das BEs	11	07011002	O			DB	01/2013	12/2013	5		2.000	700	1.300						2.000	
04	003	2005/16	4	Execução de material para actividades de animação	11	020121	O			DB	01/2013	12/2013	0		10	10							10	
04	003	2005/16	5	Promoção da Leitura nas Escolas - Plano Nacional de Leitura/Protocolo	11	020121	O			DB	01/2013	12/2015	C		9.776	9.776		8.000	8.100				25.876	
04	003	2005/16	6	Equipamento informático	11	070107	O			DB	09/2013	12/2013	C		10	10							10	
04	003	2008/131		Biblioteca e Arquivo																				
04	003	2008/131	1	Renovação dos fundos bibliográficos	11	07011002	O			DB	01/2013	12/2014	0		10	10		1.000					1.010	
04	003	2008/131	2	Livros e cassetes para invisuais	11	07011002	O			DB	01/2013	12/2014	9		924	674	250	500					1.424	

Grandes Opções do Plano do ano 2013

(valores em euros)

Obj.	Prog.	Projeto		Designação	Código Classificação Orçamental	Forma de Realiz.	Fonte Financiamento (%)			Resp.	Datas (Mês/Ano)		Fases de Exec.	Realizado (a)	Despesas							Total previsto (i) = (a)+(b)+(e)+(f)+(g)+(h)
		Ano / Nº	Ação				AC	AA	FC		Início	Fim			2013			Anos seguintes				
															Total (b)=(c)+(d)	Financiam. definido (c)	Financiam. não definido (d)	2014 (e)	2015 (f)	2016 (g)	Outros (h)	
04 AFIRMAÇÃO DA CULTURA																						
04 003 Difusão do Livro e da Leitura																						
04	003	2008/131	3	Execução de material gráfico de divulgação	11 020220	O				DB	01/2013	12/2013	9		10	10					10	
04	003	2008/131	4	Aquisição de material audiovisual	11 07011002	O				DB	01/2013	12/2014	C	2.440	1.940	500	3.000				5.440	
04	003	2008/131	5	Aquisição de material para encadernação e acondicionamento	11 020121	O				DB	01/2013	12/2013	2	700	700						700	
04	003	2008/131	7	Aquisição de mobiliário, maquinaria e equipamento	11 07011002	O				DB	01/2013	12/2014	9	1.010	10	1.000	2.000				3.010	
04	003	2008/131	8	Aquisição de publicações periódicas	11 020120	O				DB	01/2013	12/2013	9	5.254	5.254						5.254	
04	003	2008/131	9	Conservação e reparação	11 02020301	O				DB	01/2013	12/2013	9	300	300						300	
04	003	2008/131	10	Biblioteca Multicultural (cofinan. Fundação Caloute Gulbenkian)																		
04	003	2008/131	10/1	Aquisição de serviços	11 02022599	O	50			DB	01/2012	12/2013	D	2.330	2.330						2.330	
04	003	2008/131	10/2	Aquisição de mobiliário e equipamento	11 07011002	O	50			DB	01/2012	12/2013	D	2.200	2.200						2.200	
04	003	2008/131	10/3	Aquisição de acervo documental	11 07011002	O	50			DB	01/2012	12/2013	D	9.998	9.998						9.998	
04	003	2008/131	10/4	Seguro da exposição	11 02021299	O	50			DB	01/2012	12/2013	D	150	150						150	
04	003	2008/131	10/5	Direitos de autor	11 02022599	O				DB	01/2012	12/2013	D	50	50						50	
04	003	2008/131	11	Material de impressão em Braille	11 020108	O				DB	01/2013	12/2013	0	10	10						10	
04	003	2009/10		Edições de carácter histórico - cultural																		
04	003	2009/10	1	Aquisição de serviços	0702 02022502	O				Gch	01/2013	12/2014	E	10	10		1.000				1.010	
04	003	2009/10	2	Edição/Publicação	0702 020220	O				Gch	01/2013	12/2014	0	10	10		5.000				5.010	
04	003	2009/10	3	Direitos de autor	0702 02022599	O				Gch	01/2013	12/2014	0	10	10		100				110	
04	003	2011/6		O Livro Científico dos sec. XVI e XVII no Legado Henriques Seco (Cofinanciado pela FCG)																		
04	003	2011/6	1	Aquisição de serviços	11 02022599	O	85			DB	01/2012	12/2014	D	3.929	3.929		4.000				7.929	
04	003	2013/36		O Mundo em Várias Escalas: Mapas do Século XVIII da Coleção de cartografia da CMC (cofinanc. Fundação Maphre)																		
04	003	2013/36	1	Aquisição de serviços de conservação e restauro	11 020220	O	43			DB	01/2013	12/2013	0	9.840	9.840						9.840	
04	003	2013/36	2	Aquisição de serviços de digitalização	11 02022599	O	43			DB	01/2013	12/2013	0	3.444	3.444						3.444	
04	003	2013/36	3	Construção plataforma digital	11 02022599	O	43			DB	01/2013	12/2013	0	1.230	1.230						1.230	
04	003	2013/36	4	Edição de catálogo	11 020220	O	43			DB	01/2013	12/2013	0	4.305	4.305						4.305	
04	003	2013/36	5	Realização de exposição	11 02022502	O	43			DB	01/2013	12/2013	0	6.150	6.150						6.150	
04	003	2013/36	6	Honorários	11 02022599	O	43			DB	01/2013	12/2013	0	3.198	3.198						3.198	
Totais do Programa 003:														814	177.392	173.642	3.750	48.150	8.100			234.456

Grandes Opções do Plano do ano 2013

(valores em euros)

Obj.	Prog.	Projeto		Designação	Código Classificação Orçamental	Forma de Realiz.	Fonte Financiamento (%)			Resp.	Datas (Mês/Ano)		Fases de Exec.	Realizado (a)	Despesas							Total previsto (i) = (a)+(b)+(e)+(f)+(g)+(h)
		Ano / Nº	Ação				AC	AA	FC		Início	Fim			2013			Anos seguintes				
															Total (b)=(c)+(d)	Financiam. definido (c)	Financiam. não definido (d)	2014 (e)	2015 (f)	2016 (g)	Outros (h)	
04 AFIRMAÇÃO DA CULTURA																						
04 004 Espaços Culturais																						
04	004	2002/34		Oficina Municipal do Teatro																		
04	004	2002/34	1	Manutenção, limpeza, energia e água (Transferência para entidade gestora) - Protocolo	11	040701				Dac	01/2013	12/2013	9		20.000	20.000					20.000	
04	004	2002/34	3	Conservação e manutenção	0704	07010302				Dee	01/2012	12/2013	9		2.010	10	2.000					2.010
04	004	2002/34	4	Renovação de licença de espectáculo	11	02022599				Dac	01/2012	12/2012	0		10	10						10
04	004	2002/34	5	Aquisição de equipamento básico	0102	07011002				Cm	01/2012	12/2012	0		10	10						10
04	004	2002/166		Outros espaços culturais																		
04	004	2002/166	1	Apoios diversos	11	080701				Dac	01/2013	12/2013	0		10	10						10
04	004	2002/166	2	Actividade cultural	11	02022502				Dac	01/2013	12/2013	0		10	10						10
04	004	2003/105		Estudos Arqueológicos do Concelho																		
04	004	2003/105	2	Equipamento básico	0702	07011002				Gch	01/2013	12/2013	9		510	10	500					510
04	004	2003/105	7	Outros Trabalhos Especializados	0702	020220				Gch	01/2013	12/2013	9		10	10						10
04	004	2004/101		Pavilhão Centro de Portugal - Exposições/Eventos/Divulgação																		
04	004	2004/101	3	Conservação e beneficiação	0704	07010302				DOIE	01/2012	12/2012	0		10	10						10
04	004	2007/20		Casa da Cultura - Galerias																		
04	004	2007/20	1	Mobiliário, maquinaria e equipamento	11	070109				Dc	01/2013	12/2013	9		1.010	10	1.000					1.010
04	004	2007/20	2	Conservação e beneficiação	0704	07010307				DOIE	01/2012	12/2014	0		10	10						10
04	004	2007/20	3	Restauro e conservação de equipamento	11	02020302				Dc	01/2013	12/2013	9		1.000	1.000						1.000
04	004	2007/20	4	Restauro e conservação de obras de arte	11	02020399				Dc	01/2013	12/2013	9		10	10						10
04	004	2007/20	5	Aquisição de serviços	11	02022599				Dc	01/2013	12/2013	9		5.000	5.000						5.000
04	004	2007/20	6	Aquisição de bens	11	020121				Dc	01/2013	12/2013	9		2.500	2.500						2.500
04	004	2007/20	7	Climatização	11	02022599				Dac	01/2013	12/2013	9		10	10						10
04	004	2008/26		Casa-Museu Miguel Torga																		
04	004	2008/26	1	Cachets	11	02022599				Dac	01/2013	12/2013	9		2.500	2.500						2.500
04	004	2008/26	2	Edições	11	020220				Dac	01/2013	12/2013	9		2.131	2.131						2.131
04	004	2008/26	3	Equipamento	11	070109				Dac	01/2013	12/2013	9		4.010	10	4.000					4.010
04	004	2008/26	4	Alojamento e refeições	11	02022599				Dac	01/2013	12/2013	9		500	500						500
04	004	2008/26	5	Transportes	11	02021001				Dac	01/2013	12/2013	9		1.130	1.130						1.130
04	004	2008/26	6	Edições e atividades culturais	11	02022502				Dac	01/2013	12/2013	9		1.000	1.000						1.000
04	004	2008/26	7	Direitos de autor	11	02022599				Dac	01/2013	12/2013	9		10	10						10
04	004	2008/26	8	Aquisição de molduras	11	020121				Dac	05/2013	12/2013	0		10	10						10

Grandes Opções do Plano do ano 2013

(valores em euros)

Obj.	Prog.	Projeto		Designação	Código Classificação Orçamental	Forma de Realiz.	Fonte Financiamento (%)			Resp.	Datas (Mês/Ano)		Fases de Exec.	Realizado (a)	Despesas						Total previsto (i) = (a)+(b)+(e)+(f)+(g)+(h)	
		Ano / Nº	Ação				2013				Anos seguintes											
							AC	AA	FC		Total (b)=(c)+(d)	Financiam. definido (c)			Financiam. não definido (d)	2014 (e)	2015 (f)	2016 (g)	Outros (h)			
04 AFIRMAÇÃO DA CULTURA																						
04 004 Espaços Culturais																						
04	004	2010/11		Teatro da Cerca de S. Bernardo																		
04	004	2010/11	1	Manutenção, limpeza, energia e água (Transferência para entidade gestora) - Protocolo	11	040701	O			Dac	01/2010	12/2013	D		40.000	40.000					40.000	
04	004	2010/11	2	Atividade cultural	11	02022502	O			Dac	01/2013	12/2013	9		10	10					10	
04	004	2010/11	3	Transferências correntes	11	040701	O			Dac	01/2013	12/2013	0		10	10					10	
04	004	2010/11	4	Renovação de licença de espectáculo	11	02022599	O			Dac	01/2013	12/2013	0		10	10					10	
04	004	2010/11	5	Conservação e beneficiação	0704	07010307	E			Dee	01/2013	12/2016	0		2.010	10	2.000	2.000	2.000	2.000		8.010
04	004	2010/11	6	Aquisição de bens	0704	020121	O			Dee	01/2013	12/2013	0		10	10						10
04	004	2010/61		CAV - Círculo de Artes Visuais																		
04	004	2010/61	1	Apoio ao funcionamento	11	040701	O			Dac	01/2012	12/2013	0		10.000	10.000						10.000
04	004	2012/51		Reserva arqueológica																		
04	004	2012/51	1	Depósito de espólio arqueológico	0702	07010301	O			Gch	01/2012	12/2016	0		100	100		25.000	50.000	1.000		76.100
Totais do Programa 004:															95.561	86.061	9.500	27.000	52.000	3.000		177.561
04 005 Animação																						
04 005 2002/37 Museu Municipal - exposições temporárias																						
04	005	2002/37	1	Edições/catálogos/textos/convites	11	020220	O			Dm	01/2013	12/2013	9		6.580	6.580						6.580
04	005	2002/37	2	Seguros	11	02021299	O			Dm	01/2013	12/2013	9		2.121	2.121						2.121
04	005	2002/37	3	Aquisição de bens - outros	11	020121	O			Dm	01/2013	12/2013	0		10	10						10
04	005	2002/37	5	Aquisição de Serviços	11	02022502	O			Dm	01/2013	12/2013	0		10	10						10
04	005	2002/37	6	Transportes	11	02021001	O			Dm	01/2013	12/2013	0		10	10						10
04	005	2002/37	7	Alojamento/Refeições	11	02022599	O			Dm	01/2013	12/2013	0		10	10						10
04	005	2002/37	8	Divulgação	11	020217	O			Dm	01/2013	12/2013	0		10	10						10
04 005 2002/41 Casa Municipal da Cultura - animação cultural																						
04	005	2002/41	1	Exp./conferências/espectáculos/debates/outros	11	02022502	O			Dac	01/2013	12/2013	9		1.000	1.000						1.000
04	005	2002/41	2	Edições/Catálogos/Divulgação	11	020220	O			Dac	01/2013	12/2013	9		500	500						500
04	005	2002/41	3	Seguros	11	02021299	O			Dac	01/2013	12/2013	9		77	77						77
04	005	2002/41	4	Direitos de autor	11	02022599	O			Dac	01/2013	12/2013	0		10	10						10
04	005	2002/41	5	Transportes	11	02021001	O			Dac	01/2013	12/2013	0		10	10						10
04	005	2002/41	6	Cachets, alojamentos e refeições	11	02022599	O			Dac	01/2013	12/2013	0		10	10						10
04	005	2002/41	7	Publicidade	11	020217	O			Dac	01/2013	12/2013	0		10	10						10
04	005	2002/41	8	Aquisição de bens	11	020121	O			Dac	01/2013	12/2013	0		10	10						10

Grandes Opções do Plano do ano 2013

(valores em euros)

Obj.	Prog.	Projeto		Designação	Código Classificação Orçamental	Forma de Realiz.	Fonte Financiamento (%)			Resp.	Datas (Mês/Ano)		Fases de Exec.	Realizado (a)	Despesas						Total previsto (i) = (a)+(b)+(e)+(f)+(g)+(h)	
		Ano / Nº	Ação				AC	AA	FC		Início	Fim			2013		Anos seguintes					
															Total (b)=(c)+(d)	Financiam. definido (c)	Financiam. não definido (d)	2014 (e)	2015 (f)	2016 (g)		Outros (h)
04				AFIRMAÇÃO DA CULTURA																		
04	005			Animação																		
04	005	2002/41	9	Aquisição de serviços	11	02022599	O			Dac	01/2013	12/2013	0		10	10					10	
04	005	2002/46		Apoio a festividades e outras																		
04	005	2002/46	1	Aquisição e instalação de equipamento eléctrico	0704	07010307	O			DIIIP	01/2013	12/2013	0	2.470	10	2.460					2.470	
04	005	2002/46	2	Aquisição de equip. de apoio a festividades e outras	0704	07010307	O			Dee	01/2013	12/2013	0	10	10						10	
04	005	2002/175		Feira das Velharias																		
04	005	2002/175	1	Aquisição de bens	11	020121	O			Dac	01/2013	12/2013	9	1.500	1.500						1.500	
04	005	2002/175	2	Aquisição de equipamento	11	07011002	O			Dac	01/2013	12/2013	9	1.510	10	1.500					1.510	
04	005	2002/265		Outras ações de apoio																		
04	005	2002/265	1	Aquisição serviços (cachets,aloj.,refeições,etc.)	11	02022502	O			Dac	01/2013	12/2013	9	10	10						10	
04	005	2002/265	2	Transportes	11	02021001	O			Dac	01/2013	12/2013	0	10	10						10	
04	005	2002/265	3	Outras aquisições de serviços	11	02022599	O			Dac	01/2013	12/2013	9	10	10						10	
04	005	2002/265	4	Transferências correntes	11	040701	O			Dac	01/2013	12/2013	9	10	10						10	
04	005	2003/108		Périplo Cultural pelas freguesias																		
04	005	2003/108	1	Aq. espectáculos	11	02022502	O			Dac	01/2013	12/2013	9	1.800	1.800						1.800	
04	005	2003/108	2	Transportes	11	02021001	O			Dac	01/2013	12/2013	9	200	200						200	
04	005	2003/108	3	Aq. de cartazes, folhetos, desdobráveis	11	020220	O			Dac	01/2013	12/2013	0	10	10						10	
04	005	2003/108	4	Outras aquisições de serviços	11	02022599	O			Dac	01/2013	12/2013	0	500	500						500	
04	005	2004/45		Galeria Almedina																		
04	005	2004/45	1	Catálogos/Convites	11	020220	O			Dm	01/2013	12/2013	0	10	10						10	
04	005	2004/45	2	Divulgação	11	020217	O			Dm	01/2013	12/2013	0	10	10						10	
04	005	2004/45	5	Aquisição de serviços	11	02022599	O			Dm	01/2013	12/2013	0	10	10						10	
04	005	2004/45	6	Obras de manutenção/reparação	11	07010307	O			Dm	01/2013	12/2013	0	2.510	10	2.500					2.510	
04	005	2004/57		Casa da Cultura/Exposições de Pintura																		
04	005	2004/57	1	Divulgações/edições	11	020220	O			Dac	01/2013	12/2013	0	10	10						10	
04	005	2004/57	2	Outros trabalhos especializados	11	020220	O			Dac	01/2013	12/2013	9	10	10						10	
04	005	2004/57	3	Aquisição de bens	11	020121	O			Dac	01/2013	12/2013	0	10	10						10	
04	005	2004/57	4	Aluguer de serviços de transportes	11	02021001	O			Dac	01/2013	12/2013	0	10	10						10	
04	005	2004/57	5	Seguros	11	02021299	O			Dac	01/2013	12/2013	9	10	10						10	
04	005	2004/57	6	Direitos de Autor	11	02022599	O			Dac	01/2013	12/2013	0	10	10						10	
04	005	2004/63		Exposição Colectiva de Espantalhos																		
04	005	2004/63	1	Aquisição de serviços de refeições	11	02022599	O			Dac	01/2013	12/2013	9	732	732						732	

Município de Coimbra

Grandes Opções do Plano do ano 2013

(valores em euros)

Obj.	Prog.	Projeto		Designação	Código Classificação Orçamental	Forma de Realiz.	Fonte Financiamento (%)			Resp.	Datas (Mês/Ano)		Fases de Exec.	Realizado (a)	Despesas							Total previsto (i) = (a)+(b)+(e)+(f)+(g)+(h)		
		Ano / Nº	Ação				2013				Anos seguintes													
							AC	AA	FC		Total (b)=(c)+(d)	Financiam. definido (c)			Financiam. não definido (d)	2014 (e)	2015 (f)	2016 (g)	Outros (h)					
04 AFIRMAÇÃO DA CULTURA																								
04 005 Animação																								
04	005	2004/63	7	Transferências correntes - Instituições	11	040701	O				Dac	01/2013	12/2013	9		200	200							200
04	005	2007/8		Museu Municipal - Serviço Educativo																				
04	005	2007/8	1	Aquisição de serviços	11	02022599	O				Dm	01/2013	12/2013	0		10	10							10
04	005	2007/8	2	Realização de ateliers/Aq. material	11	02022599	O				Dm	01/2013	12/2013	0		10	10							10
04	005	2007/8	3	Performances teatrais/musicais ou outras	11	02022502	O				Dm	01/2013	12/2013	0		10	10							10
04	005	2007/8	4	Transportes	11	02021001	O				Dm	01/2013	12/2013	0		10	10							10
04	005	2007/8	5	Execução de mat. divulgação: folhetos, catálogos	11	020220	O				Dm	01/2013	12/2013	0		10	10							10
04	005	2007/8	6	Equipamentos	11	07011002	O				Dm	01/2013	12/2013	0		510	10	500	500	500	500			2.010
04	005	2007/24		Mercado de Flores																				
04	005	2007/24	1	Aquisição de cartazes, folhetos e brochuras	11	020220	O				Dac	01/2013	12/2013	9		10	10							10
04	005	2007/24	2	Cachets	11	02022502	O				Dac	01/2013	12/2013	9		700	700							700
04	005	2007/24	3	Outras aquisições e serviços	11	02022599	O				Dac	01/2013	12/2013	9		701	701							701
04	005	2007/24	4	Transferências correntes - privadas	11	040102	O				Dac	01/2013	12/2013	9		10	10							10
04	005	2007/24	5	Transferências correntes - instituições	11	040701	O				Dac	01/2013	12/2013	0		10	10							10
04	005	2009/26		Tons e Sons do Mundo - Festival de Música Étnica																				
04	005	2009/26	1	Cachets, alojamento, refeições	11	02022599	O				Dac	01/2013	12/2013	9		10	10							10
04	005	2009/26	2	Transportes	11	02021001	O				Dac	01/2013	12/2013	9		10	10							10
04	005	2009/26	3	Aquisição de serviços - sonorização	11	02022599	O				Dac	01/2013	12/2013	0		10	10							10
04	005	2009/26	4	Material gráfico	11	020220	O				Dac	01/2013	12/2013	0		10	10							10
04	005	2009/26	5	Direitos de autor	11	02022599	O				Dac	01/2013	12/2013	0		10	10							10
04	005	2010/60		Casa da Escrita																				
04	005	2010/60	1	Aquisição de equipamento	11	07011002	O				Dac	01/2013	12/2013	9		5.991	5.991							5.991
04	005	2010/60	2	Aquisição de serviços	11	02022599	O				Dc	01/2013	12/2013	9		1.500	1.500							1.500
04	005	2010/60	3	Edições	11	020220	O				Dac	01/2013	12/2013	9		1.500	1.500							1.500
04	005	2010/60	4	Programação cultural	11	02022502	O				Dac	01/2013	12/2013	0		1.000	1.000							1.000
04	005	2010/60	5	Caches, alojamentos e refeições	11	02022599	O				Dac	01/2013	12/2013	9		3.000	3.000							3.000
04	005	2010/60	6	Publicidade/material gráfico	11	020220	O				Dac	01/2013	12/2013	0		500	500							500
04	005	2010/60	7	Aquisição de coleção de negativos fotog.	11	020121	O				Dac	01/2013	12/2013	0		3.000	3.000							3.000
04	005	2010/60	8	Prémio João José Cochofel/Casa da Escrita	10	02022599	O				Dac	01/2013	12/2013	0		3.500	3.500							3.500
Totais do Programa 005:															43.992	37.032	6.960	500	500	500		45.492		

Grandes Opções do Plano do ano 2013

(valores em euros)

Obj.	Prog.	Projeto		Designação	Código Classificação Orçamental	Forma de Realiz.	Fonte Financiamento (%)			Resp.	Datas (Mês/Ano)		Fases de Exec.	Despesas					Total previsto (i) = (a)+(b)+(e)+(f)+(g)+(h)		
														2013			Anos seguintes				
		Ano / Nº	Ação				AC	AA	FC		Início	Fim		Realizado (a)	Total (b)=(c)+(d)	Financiam. definido (c)	Financiam. não definido (d)	2014 (e)		2015 (f)	2016 (g)
04 AFIRMAÇÃO DA CULTURA																					
04 006 Iniciativas Culturais Relevantes																					
04	006	2002/48		Jazz ao Centro																	
04	006	2002/48	1	Ciclo de concertos - transferências correntes	11	040701				Dac	01/2013	12/2013	9		60.000	60.000				60.000	
04	006	2002/48	2	Apoio à estrutura do Jazz ao Centro Club	11	040701				Dac	01/2013	12/2013	9		10.000	10.000				10.000	
04	006	2002/49		Festival de Música de Coimbra																	
04	006	2002/49	1	Transferências correntes	11	040701				Dac	01/2013	12/2013	9		27.700	27.700				27.700	
04	006	2002/50		Encontros Mágicos - Festival Internacional de Magia de Coimbra																	
04	006	2002/50	1	Aquisição de espectáculos	11	02022502				Dac	01/2013	12/2013	9		35.000	35.000				35.000	
04	006	2003/203		Feira de Artesanato de Coimbra																	
04	006	2003/203	1	Aluguer de equipamento	11	020208				Dac	01/2013	12/2013	9		23.000	23.000				23.000	
04	006	2003/203	2	Alojamentos e refeições	11	02022599				Dac	01/2013	12/2013	9		8.000	8.000				8.000	
04	006	2003/203	3	Transportes	11	02021001				Dac	01/2013	12/2013	9		10	10				10	
04	006	2003/203	4	Edição de cartazes e folhetos	11	020220				Dac	01/2013	12/2013	9		1.160	1.160				1.160	
04	006	2003/203	5	Segurança	11	02022599				Dac	01/2013	12/2013	9		2.900	2.900				2.900	
04	006	2003/203	6	Publicidade	11	020217				Dac	01/2013	12/2013	9		600	600				600	
04	006	2003/203	7	Aquisição de serviços	11	02022502				Dac	01/2013	12/2013	9		10	10				10	
04	006	2003/211		Divulgação do Fado de Coimbra																	
04	006	2003/211	1	Aquisição de serviços/Cachets	11	02022502				Dac	01/2013	12/2013	9		10	10				10	
04	006	2003/211	4	Material Gráfico	11	020220				Dac	01/2013	12/2013	9		10	10				10	
04	006	2003/211	5	Edições- Livros e cd's	11	020121				Dac	01/2013	12/2013	0		10	10				10	
04	006	2003/211	6	Transferência Correntes Instituições	11	040701				Dac	01/2013	12/2013	9		10	10				10	
04	006	2003/213		Antigos Orfeonistas Universidade Coimbra																	
04	006	2003/213	1	Apoio à Escola de Guitarra de Coimbra - Protocolo	11	040701				Dac	01/2013	12/2013	D		10.000	10.000				10.000	
04	006	2003/217		Outras iniciativas culturais relevantes																	
04	006	2003/217	1	Transferências correntes - instituições	11	040701				Dac	01/2013	12/2013	9		60.000	60.000				60.000	
04	006	2003/217	2	Aquisição de serviços (cachet, aloj., refeições)	11	02022599				Dac	01/2013	12/2013	9		9.000	9.000				9.000	
04	006	2003/217	3	Transportes	11	02021001				Dac	01/2013	12/2013	9		10	10				10	
04	006	2003/217	4	Convites, folhetos, etc.	11	020220				Dac	01/2013	12/2013	9		990	990				990	
04	006	2003/217	5	Publicidade	11	020217				Dac	01/2013	12/2013	9		10	10				10	
04	006	2003/217	6	Transferências correntes - entidades privadas	11	040102				Dc	01/2013	12/2013	9		10	10				10	
04	006	2003/217	7	Pagamento Direitos de Autor	11	02022599				Dac	01/2013	12/2013	9		10	10				10	
04	006	2003/217	8	Transferências correntes - Adm Central	11	040301				Dc	01/2013	12/2013	9		1.500	1.500				1.500	

Grandes Opções do Plano do ano 2013

(valores em euros)

Obj.	Prog.	Projeto		Designação	Código Classificação Orçamental	Forma de Realiz.	Fonte Financiamento (%)			Resp.	Datas (Mês/Ano)		Fases de Exec.	Realizado (a)	Despesas							Total previsto (i) = (a)+(b)+(e)+(f)+(g)+(h)
		Ano / Nº	Ação				2013				Anos seguintes											
							AC	AA	FC		Total (b)=(c)+(d)	Financiam. definido (c)			Financiam. não definido (d)	2014 (e)	2015 (f)	2016 (g)	Outros (h)			
04 AFIRMAÇÃO DA CULTURA																						
04 006 Iniciativas Culturais Relevantes																						
04	006	2009/11	4	Seminários/Ateliers/Conferências	0702 020216	O				Gch	01/2013	12/2013	9		100	100					100	
04	006	2009/11	5	Conceção de réplicas	0702 020121	O				Gch	01/2013	12/2013	E		100	100					100	
04	006	2009/11	6	Seguros	0702 02021299	O				Gch	01/2013	12/2013	9		10	10					10	
04	006	2009/11	7	Refeições	0702 02022599	O				Gch	01/2013	12/2013	9		10	10					10	
04	006	2009/11	8	Publicidade	0702 020217	O				Gch	01/2013	12/2013	9		10	10					10	
04	006	2009/28		Quem conta um conto																		
04	006	2009/28	1	Cachets	11 02022599	O				Dac	01/2013	12/2013	0		10	10					10	
04	006	2009/28	2	Alojamento	11 02022599	O				Dac	01/2013	12/2013	0		10	10					10	
04	006	2009/28	3	Alimentação	11 02022599	O				Dac	01/2013	12/2013	0		10	10					10	
04	006	2009/28	4	Edição de brochuras, cartazes, folhetos	11 020220	O				Dac	01/2013	12/2013	0		10	10					10	
04	006	2009/65		TAGV - Teatro Académico Gil Vicente																		
04	006	2009/65	1	Protocolo	11 040305	A				Dac	01/2013	12/2013	D		70.000	70.000					70.000	
04	006	2010/1		Rede de Cidades Romanas na Europa Ocidental																		
04	006	2010/1	4	Quota	0702 02022599	O				Gch	01/2013	12/2013	9		3.000	3.000					3.000	
04	006	2010/3		Centenário do Edifício Chiado - Programa comemorativo - Recriação do ambiente dos Grandes Armazéns do Chiado																		
04	006	2010/3	3	Seguros	11 02021299	O				Dm	01/2010	12/2012	P		300	300					300	
04	006	2010/5		Centenário do Edifício Chiado - programa comemorativo - Exposição documental (Galeria Almedina)																		
04	006	2010/5	3	Seguros	11 02021299	O				Dm	01/2010	12/2012	P		153	153					153	
04	006	2010/57		Iniciativas Culturais Diversas																		
04	006	2010/57	1	Conselho Geral das Artes e Cultura da CMC	11 02022599	O				Dac	01/2013	12/2013	9		10	10					10	
04	006	2010/57	2	SPARDA - Shapping perceptions and attitudes to realise the diversity advantage (co-Financ. Concelho da Europa)																		
04	006	2010/57	2/5	Outras aquisições de serviços	0102 02022599	O			75	GREC	01/2012	12/2012	5		6	6					6	
04	006	2010/57	2/7	Aquisição de bens	0102 020121	O			75	GREC	01/2012	12/2013	5		34	34					34	
04	006	2010/57	2/8	Restituições	0603 06020301	O			75	GREC	01/2013	12/2013	5		210	210					210	
04	006	2010/58		Secção de Fado - AAC																		
04	006	2010/58	1	Transferências correntes	11 040701	O				Dac	01/2013	12/2013	0		13.500	13.500					13.500	
04	006	2010/59		Fundação Museu da Ciência																		
04	006	2010/59	1	Transferências	11 040701	O				Dac	01/2013	12/2013	9		10	10					10	

Grandes Opções do Plano do ano 2013

(valores em euros)

Obj.	Prog.	Projeto		Designação	Código Classificação Orçamental	Forma de Realiz.	Fonte Financiamento (%)			Resp.	Datas (Mês/Ano)		Fases de Exec.	Realizado (a)	Despesas							Total previsto (i) = (a)+(b)+(e)+(f)+(g)+(h)
		Ano / Nº	Ação				2013				Anos seguintes											
							AC	AA	FC		Total (b)=(c)+(d)	Financiam. definido (c)			Financiam. não definido (d)	2014 (e)	2015 (f)	2016 (g)	Outros (h)			
04				AFIRMAÇÃO DA CULTURA																		
04	006			Iniciativas Culturais Relevantes																		
04	006	2011/9		Centenário da Tracção Eléctrica em Coimbra: Programa de Conferências																		
04	006	2011/9	2	Alojamento/refeições	11	02022599	O			Dm	01/2012	12/2012	P		45	45					45	
04	006	2011/9	5	Edição das atas	11	020220	O			Dm	01/2012	12/2013	0		10	10					10	
04	006	2011/11		Comemorações dos 900 anos de Coimbra (1111 - 2011)																		
04	006	2011/11	1	Publicações/Edições	11	020220	O			Dac	01/2013	12/2013	0		9.975	9.975					9.975	
04	006	2011/11	2	Aquisição de serviços	11	02022502	O			Dac	01/2013	12/2013	0		10	10					10	
04	006	2011/11	3	Alojamento/refeições	11	02022599	O			Dac	01/2013	12/2013	0		10	10					10	
04	006	2011/11	4	Publicidade	11	020217	O			Dac	01/2013	12/2013	0		10	10					10	
04	006	2011/11	5	Honorários	11	02022599	O			Dac	01/2013	12/2013	0		10.010	10.010					10.010	
04	006	2011/11	6	Transportes	11	02021001	O			Dac	01/2013	12/2013	0		10	10					10	
04	006	2011/11	7	Transferências correntes	11	040701	O			Dac	07/2013	12/2013	0		10	10					10	
04	006	2011/12		Congresso de Toponímia																		
04	006	2011/12	1	Publicações/edições	11	020220	O			Dac	01/2012	12/2012	P		296	296					296	
04	006	2011/12	5	Honorários	11	02022599	O			Dac	01/2012	12/2012	P		450	450					450	
04	006	2012/27		Programa de conferências "Coimbra: a Guitarra e o Fado"																		
04	006	2012/27	5	Edição das actas	11	020220	O			Dm	01/2013	12/2013	0		10	10					10	
04	006	2012/39		Festival Zeca Afonso																		
04	006	2012/39	1	Cachets	11	02022599	O			Dac	01/2013	12/2013	9		9.000	9.000					9.000	
04	006	2012/39	2	Aquisição de serviços	11	02022502	O			Dac	01/2013	12/2013	9		128	128					128	
04	006	2012/39	4	Material gráfico	11	020220	O			Dac	01/2013	12/2013	9		462	462					462	
04	006	2012/59		Fundação Museu da Ciência																		
04	006	2012/59	1	Constituição estatutária	0102	040701	O			Cm	01/2012	12/2015	D		10	10					10	
04	006	2013/9		Conferências de Outubro 2013																		
04	006	2013/9	1	Honorários dos conferencistas	11	020216	O			Dm	01/2013	12/2013	0		10	10					10	
04	006	2013/9	2	Aquisição de serviços	11	02022599	O			Dm	01/2013	12/2013	0		1.000	1.000					1.000	
04	006	2013/9	3	Alojamento e refeições	11	02022599	O			Dm	01/2013	12/2013	0		500	500					500	
04	006	2013/9	4	Divulgação	11	020217	O			Dm	01/2013	12/2013	0		10	10					10	
04	006	2013/9	5	Edição das atas	11	020220	O			Dm	01/2013	12/2014	0		10	10		5.000			5.010	
04	006	2013/54		Centro de Congressos e Espaço Cultural - Convento de São Francisco - Atividades																		

Grandes Opções do Plano do ano 2013

(valores em euros)

Obj.	Prog.	Projeto		Designação	Código Classificação Orçamental	Forma de Realiz.	Fonte Financiamento (%)			Resp.	Datas (Mês/Ano)		Fases de Exec.	Realizado (a)	Despesas							Total previsto (i) = (a)+(b)+(e)+(f)+(g)+(h)
		Ano / Nº	Ação				2013				Anos seguintes											
							AC	AA	FC		Total (b)=(c)+(d)	Financiam. definido (c)			Financiam. não definido (d)	2014 (e)	2015 (f)	2016 (g)	Outros (h)			
04 AFIRMAÇÃO DA CULTURA																						
04 006 Iniciativas Culturais Relevantes																						
04	006	2013/54	1	Sinalética																		
04	006	2013/54	1/1	Criação da sinalética e manual de identidade para o Convento de São francisco	0102 020220	O				Cm	01/2013	12/2013	E		20.000	20.000					20.000	
04	006	2013/54	1/2	Produção e instalação da sinalética do Convento de São Francisco	0102 020220	O				Cm	01/2013	12/2013	E		50.000	50.000					50.000	
04	006	2013/54	2	Inauguração/Divulgação																		
04	006	2013/54	2/1	Conceção e produção de materiais gráficos	0102 020220	O				Cm	01/2013	12/2013	0		15.000	15.000					15.000	
04	006	2013/54	2/2	Publicidade	0102 020217	O				Cm	01/2013	12/2013	0		30.000	30.000					30.000	
04	006	2013/54	2/3	Aquisição de serviços	0102 02022599	O				Cm	01/2013	12/2013	0		63.000	63.000					63.000	
04	006	2013/54	3	Atividades/Exposições e Espetáculos																		
04	006	2013/54	3/1	Edição de catálogos e folhas de sala	0102 020220	O				Cm	01/2013	12/2013	0		10.000	10.000					10.000	
04	006	2013/54	3/2	Honorários e cachets	0102 02022599	O				Cm	01/2013	12/2013	0		100.000	100.000					100.000	
04	006	2013/54	3/3	Seguros	0102 02021204	O				Cm	01/2013	12/2013	0		6.000	6.000					6.000	
04	006	2013/54	3/4	Transportes	0102 02021001	O				Cm	01/2013	12/2013	0		6.000	6.000					6.000	
Totais do Programa 006:														94.124	1.891.523	1.295.023	596.500	5.000			1.990.647	
04 007 Apoio ao Associativismo Cultural																						
04	007	2002/69		Apoio às activ. cult., music., teatrais e recreativas																		
04	007	2002/69	1	Transferências correntes	11 040701	O				Dac	01/2013	12/2013	9		74.000	74.000					74.000	
04	007	2002/69	2	Aquisição de serviços de transportes	11 02021001	O				Dac	01/2013	12/2013	9		25.116	25.116					25.116	
04	007	2002/69	3	Escola da Noite - Protocolo	11 040701	O				Dac	01/2013	12/2013	9		60.000	60.000					60.000	
04	007	2002/69	4	Apoio ao Teatro - Protocolo	11 040701	O				Dac	01/2013	12/2013	9		60.000	60.000					60.000	
04	007	2002/70		Casa Municipal da Vida Associativa																		
04	007	2002/70	1	Renovação de equipamento e mobiliário	11 07011002	O				Dac	01/2012	12/2012	0		10	10					10	
04	007	2002/71		Apoio à criação de novas associações																		
04	007	2002/71	1	Transferências correntes - instituições	11 040701	O				Dac	01/2013	12/2013	9		10	10					10	
04	007	2002/72		Casa das Cruzes																		
04	007	2002/72	1	Aquisição e renovação de equipamento	11 07011002	O				Dac	01/2013	12/2013	0		1.000	1.000					1.000	
04	007	2002/72	2	Bens não duradouros - Outros	11 020121	O				Dac	03/2012	12/2013	0		350	350					350	
04	007	2003/120		Rede Cultural de Coimbra																		
04	007	2003/120	1	Apoio p/ obras e equipamentos e sedes	11 080701	O				Dac	01/2013	12/2013	9		2.500	2.500					2.500	
04	007	2003/120	2	Centro Cultural, Desp. Social S. Frutuoso	0102 080701	O				Cm	01/2012	12/2013	P		2.500	2.500					2.500	

Grandes Opções do Plano do ano 2013

(valores em euros)

Obj.	Prog.	Projeto		Designação	Código Classificação Orçamental	Forma de Realiz.	Fonte Financiamento (%)			Resp.	Datas (Mês/Ano)		Fases de Exec.	Realizado (a)	Despesas							Total previsto (i) = (a)+(b)+(e)+(f)+(g)+(h)
		Ano / Nº	Ação				%				Início	Fim			2013				Anos seguintes			
							AC	AA	FC						Total (b)=(c)+(d)	Financiam. definido (c)	Financiam. não definido (d)	2014 (e)	2015 (f)	2016 (g)	Outros (h)	
04 AFIRMAÇÃO DA CULTURA																						
04 007 Apoio ao Associativismo Cultural																						
04	007	2013/11		Associação Camaleão - Protocolo	11	040701	O			Dac	01/2013	12/2013	9		10	10					10	
Totais do Programa 007:														644.966	644.966					644.966		
Totais do Objetivo 04:														100.935	3.393.414	2.602.214	791.200	1.886.660	992.100	64.000	0	6.437.109
05 EDUCAÇÃO, DESPORTO E TEMPOS LIVRES																						
05 001 Igualdade de Oportunidades para a Educação																						
05	001	2002/1		Apoio ao funcionamento dos estabelecimentos de educação e ensino	09	040301	O			DE	01/2013	12/2014	9		25.000	25.000		25.000			50.000	
05	001	2002/1	2	Material didático e de apoio ao funcionamento	09	040301	O			DE	01/2013	12/2014	9		86.000	86.000		95.000			181.000	
05	001	2002/2		Ação Social Escolar (ASE)																		
05	001	2002/2	1	Auxílios económicos 1º CEB	09	040301	O			DE	01/2013	12/2014	9		120.664	120.664		120.000			240.664	
05	001	2002/2	2	Materiais escolares de desgaste 1º CEB	09	020121	O			DE	01/2013	12/2013	9		10	10					10	
05	001	2002/2	3	2º e 3º CEB	09	040301	O			Cm	01/2013	12/2014	9		200.010	10	200.000	200.000			400.010	
05	001	2002/3		Plano de Transportes Subvencionados																		
05	001	2002/3	1	Serviços de transportes	09	02021001	O	20		DE	01/2013	12/2014	9		783.182	783.182		550.000			1.333.182	
05	001	2002/3	2	Aquisição de cartões	09	020121	O			DE	01/2013	12/2014	9		20.678	20.678		7.500			28.178	
05	001	2002/4		Alimentação Escolar																		
05	001	2002/4	3	Serviço de refeições 1º CEB	09	02022503	O	30		DE	01/2013	12/2014	9		2.032.259	2.032.259		1.400.000			3.432.259	
05	001	2002/4	4	Participação das Juntas de Freguesia	09	02022503	O			DE	01/2013	12/2013	9		7.381	7.381					7.381	
05	001	2002/4	5	Refeições 2º e 3º CEB	09	02022503	O			Cm	01/2013	12/2014	9		500.010	10	500.000	500.000			1.000.010	
05	001	2002/4	6	Regime de Fruta Escolar 1º CEB	09	02022503	O	90		DE	01/2013	12/2014	9		62.795	62.795		60.100			122.895	
05	001	2002/4	7	Lanche Escolar	09	02022503	O	15		DE	01/2013	12/2014	0		200.000	200.000		650.000			850.000	
05	001	2002/5		Atividades de apoio à Família (ed.pré-escolar)																		
05	001	2002/5	1	Transportes	09	02021001	O			DE	01/2012	12/2013	0		10	10					10	
05	001	2002/5	2	Serviço de refeições	09	02022503	O	55		DE	01/2013	12/2014	9		537.240	537.240		420.000			957.240	
05	001	2002/5	3	Material de apoio	09	020121	O			DE	01/2013	12/2013	9		9.073	9.073					9.073	
05	001	2002/5	4	Oficinas de Educação pela Arte	09	02022599	O			DE	01/2013	12/2013	9		10	10					10	
Totais do Programa 001:														4.584.322	3.884.322	700.000	4.027.600				8.611.922	

Grandes Opções do Plano do ano 2013

(valores em euros)

Obj.	Prog.	Projeto		Designação	Código Classificação Orçamental	Forma de Realiz.	Fonte Financiamento (%)			Resp.	Datas (Mês/Ano)		Fases de Exec.	Realizado (a)	Despesas							Total previsto (i) = (a)+(b)+(e)+(f)+(g)+(h)
		Ano / Nº	Ação				2013				Anos seguintes											
							AC	AA	FC		Total (b)=(c)+(d)	Financiam. definido (c)			Financiam. não definido (d)	2014 (e)	2015 (f)	2016 (g)	Outros (h)			
05 EDUCAÇÃO, DESPORTO E TEMPOS LIVRES																						
05 002 Educação Pré-Escolar																						
05	002	2004/173		Acções de requalificação da rede de Jardins de Infância						Dee	12/2013	12/2016	0	126.196	10.010	10	10.000	10.000	10.000	10.000		166.206
05	002	2004/173	1	Beneficiação de Jardins de Infância/Requalificação de Parques Infantís	0704	07010305	E															
05	002	2004/173	2	Mobiliário e equipamento escolar	09	07011002	O			DE	01/2013	12/2013	9		20.040	8.940	11.100					20.040
05	002	2004/173	3	Material didáctico	09	020120	O			DE	01/2013	12/2013	9		6.000	6.000						6.000
05	002	2004/173	4	Aquecimento e melhoramento energético	0704	07010305	O			DIIP	01/2013	12/2016	0		10.610	10	10.600	10.600	10.600	10.600		42.410
05	002	2004/173	5	Segurança alimentar nos refeitórios	09	07011002	O			DE	01/2013	12/2013	9		10	10						10
05	002	2004/173	7	Aquisição de vestuário	09	020107	O			DE	01/2013	12/2013	9		10	10						10
05	002	2004/173	8	Obras de benef. e conservação - aquisição bens	0704	020121	O			Dee	01/2013	12/2015	9		5.128	5.128						5.128
05	002	2004/173	9	Obras de beneficiação e conservação - Aq. serviços	0704	02020301	O			Dee	01/2013	12/2013	9		10	10						10
05	002	2005/85		Transferências para as Juntas de Freguesia																		
05	002	2005/85	1	Beneficiação e conservação	0102	0805010299	E			Dee	01/2013	12/2015	9		10	10						10
Totais do Programa 002:														126.196	51.828	20.128	31.700	20.600	20.600	20.600		239.824
05 003 Ensino Básico e Secundário																						
05	003	2002/24		Acções de requalificação da rede de escolas Ensino Básico																		
05	003	2002/24	1	Mobiliário, maquinaria e equipamento escolar	09	07011002	O			DE	01/2013	12/2013	9		28.392	28.392						28.392
05	003	2002/24	2	Material didáctico	09	07011002	O			DE	01/2013	12/2013	9		10.010	10	10.000					10.010
05	003	2002/24	3	Aquecimento/melhoramento energético de escolas primárias	0704	07010305	O			DIIP	01/2013	12/2016	9		10.610	10	10.600	10.600	10.600	10.600		42.410
05	003	2002/24	6	Locação de edifícios/inst. provisórias	09	020204	O			DE	01/2013	12/2013	0		10	10						10
05	003	2002/24	7	Projetos, construção, beneficiação e conservação diversa	0704	07010305	E			DOIE	01/2013	12/2013	9	500.199	305.180	305.180						805.379
05	003	2002/24	8	Obras de benef. e conservação - Aq. de bens	0704	020121	O			Dee	01/2013	12/2013	9		10	10						10
05	003	2002/24	9	Obras de benef. e conservação - Aq. serviços	0704	02020301	O			Dee	01/2013	12/2013	9		10	10						10
05	003	2002/24	10	Promoção do ensino das ciências experimentais	09	020120	O			DE	01/2013	12/2013	0		10	10						10
05	003	2002/24	11	Apoios a investimento de instituições	09	080701	O			DE	01/2013	12/2013	0		10	10						10
05	003	2002/24	12	Aquisição de serviços	09	02022503	O			DE	01/2013	12/2013	0		10	10						10
05	003	2002/24	13	Projetos de especialidades para edifícios escolares	0704	07010305	O			Dp	01/2012	12/2013	0		10	10						10
05	003	2002/24	14	Material de apoio	09	020121	O			DE	01/2013	12/2013	9		6.000	6.000						6.000
05	003	2003/68		Centro Escolar Quinta das Flores (Cofin-POR-C/QREN)																		
05	003	2003/68	2	Projeto, beneficiação e ampliação	0704	07010305	E			85 Dee	01/2010	01/2013	5	1.137.456	1.425	1.425						1.138.881

Grandes Opções do Plano do ano 2013

(valores em euros)

Obj.	Prog.	Projeto		Designação	Código Classificação Orçamental	Forma de Realiz.	Fonte Financiamento (%)			Resp.	Datas (Mês/Ano)		Fases de Exec.	Realizado (a)	Despesas							Total previsto (i) = (a)+(b)+(e)+(f)+(g)+(h)
		Ano / Nº	Ação				2013				Anos seguintes											
							AC	AA	FC		Total (b)=(c)+(d)	Financiam. definido (c)			Financiam. não definido (d)	2014 (e)	2015 (f)	2016 (g)	Outros (h)			
05 EDUCAÇÃO, DESPORTO E TEMPOS LIVRES																						
05 003 Ensino Básico e Secundário																						
05	003	2007/64	1	Ampliação - projeto	0704 07010305	O				Dee	01/2013	12/2013	0		10	10					10	
05	003	2007/64	2	Construção	0704 07010305	E				Dee	01/2013	12/2014	D		10	10	500.000				500.010	
05	003	2008/47		Centro Escolar de Montes Claros (Cofin-POR-C/QREN)																		
05	003	2008/47	2	Ampliação - Proj. e construção	0704 07010201	E		85		Dee	01/2010	12/2013	5	1.045.681	1.000	1.000					1.046.681	
05	003	2008/48		Escola do 1º CEB de Tovim (Cofin- POR-C/QREN)																		
05	003	2008/48	1	Remodelação e beneficiação	0704 07010305	E		85		Dee	01/2008	01/2013	5	486.154	695	695					486.849	
05	003	2008/98		Centro Escolar Sólum-Sul (co-financ. PORC-C/QREN)																		
05	003	2008/98	1	Construção	0704 07010305	E		85		Dee	01/2008	01/2013	5	2.686.909	51.764	51.764					2.738.673	
05	003	2008/98	3	Mobiliário, maquinaria e equipamento escolar	09 07011002	O		85		DE	01/2012	12/2013	P		19.266	19.266					19.266	
05	003	2008/135		Construção do Refeitório da Escola do 1º CEB de Souselas e Jardim de Infância																		
05	003	2008/135	1	Requalificação da escola e refeitório	0704 07010305	E				Dee	01/2013	12/2013	C		150.000	150.000					150.000	
05	003	2008/135	2	Mobiliário, maquinaria e equipamento escolar	09 07011002	O				DE	01/2013	12/2013	0		10.010	10	10.000				10.010	
05	003	2010/34		Centro Escolar do Loreto (Eiras) - Ampliação																		
05	003	2010/34	1	Projeto	0704 07010305	O				DP	01/2012	12/2013	1		4.872	4.872					4.872	
05	003	2010/34	2	Construção	0704 07010305	E				Dee	01/2013	12/2014	C		1.800.000	270.000	1.530.000	150.000				1.950.000
05	003	2010/34	3	Mobiliário, maquinaria e equipa. escolar	09 07011002	O				DE	01/2014	12/2014	0		10	10		45.000				45.010
05	003	2010/34	4	Material didático	09 020120	O				DE	01/2014	12/2014	0		10	10		35.000				35.010
05	003	2010/34	5	Material informático	09 070107	O				DE	01/2014	12/2014	0		10	10		12.000				12.010
05	003	2010/34	6	Material de apoio	09 020121	O				DE	01/2014	12/2014	0		10	10		3.000				3.010
05	003	2010/36		Escola do 1.º CEB de Assafarge																		
05	003	2010/36	1	Projeto	0704 07010305	O				DP	01/2013	12/2014	E		10	10					10	
05	003	2010/36	2	Construção	0704 07010305	E				Dee	01/2013	12/2014	E		10	10	600.000				600.010	
05	003	2011/34		Centro Escolar de Vila Verde - ampliação																		
05	003	2011/34	1	Projeto	0704 07010305	E				DVEP	01/2013	12/2013	0		10	10					10	
05	003	2011/34	2	Construção	0704 07010305	E				Dee	01/2013	12/2014	0		10	10	110.000				110.010	
05	003	2011/35		Centro Escolar de Larça - ampliação																		
05	003	2011/35	1	Projeto	0704 07010305	E				Dee	01/2013	12/2013	0		10	10					10	
05	003	2011/35	2	Construção	0704 07010305	E				Dee	01/2013	12/2014	0		10	10	200.000				200.010	
05	003	2011/36		Escola EB1 do Dianteiro																		
05	003	2011/36	1	Projeto e construção	0704 07010305	E				DOIE	01/2013	12/2014	E		10	10	120.000				120.010	

Grandes Opções do Plano do ano 2013

(valores em euros)

Obj.	Prog.	Projeto		Designação	Código Classificação Orçamental	Forma de Realiz.	Fonte Financiamento (%)			Resp.	Datas (Mês/Ano)		Fases de Exec.	Despesas					Total previsto (i) = (a)+(b)+(e)+(f)+(g)+(h)						
														2013			Anos seguintes								
		Ano / Nº	Ação				AC	AA	FC		Início	Fim		Realizado (a)	Total (b)=(c)+(d)	Financiam. definido (c)	Financiam. não definido (d)	2014 (e)		2015 (f)	2016 (g)	Outros (h)			
05 EDUCAÇÃO, DESPORTO E TEMPOS LIVRES																									
05 004 Projetos Complementares de Natureza Educativa																									
05	004	2008/30	5	Videovigilância	09 07011002	O				85	DE	01/2013	12/2013	0		52.010	10	52.000						52.010	
05	004	2008/30	7	Redes de Área Local (LAN) - equipamento	0601 070107	O				85	DIRC	01/2013	12/2013	0		3.500	3.500							3.500	
05	004	2008/30	8	Redes de Área Local (LAN) - cablagem	0704 07010307	O				85	DOIE	01/2013	12/2013	D		144.190	144.190							144.190	
05	004	2011/20		Gabinete do Projeto Educativo Municipal																					
05	004	2011/20	1	Aquisição de serviços	09 02022503	O					DSFE	01/2013	12/2013	0		10	10							10	
05	004	2011/20	2	Aquisição de bens	09 020121	O					DSFE	01/2013	12/2013	0		10	10							10	
05	004	2011/20	3	Congressos, seminários e outros eventos	09 020216	O					DSFE	01/2013	12/2013	0		5.000	5.000							5.000	
05	004	2011/20	4	Aluguer de instalações	09 020204	O					DSFE	01/2013	12/2013	0		10	10							10	
05	004	2011/20	5	Estudos, pareceres, projecto e consultadoria	09 020214	O					DSFE	01/2013	12/2013	0		10	10							10	
05	004	2011/20	6	Software informático	09 070108	O					DSFE	01/2013	12/2013	0		10	10							10	
05	004	2012/47		Autocarro Municipal																					
05	004	2012/47	1	Aquisição de autocarro	09 0701060299	O					Cm	01/2013	12/2013	0		300.010	10	300.000						300.010	
05	004	2012/47	2	Custos de utilização e manutenção	09 02022599	O					DE	01/2013	12/2013	0		10	10							10	
05	004	2012/48		Projeto Educativo das Cidades de Educação - RICE																					
05	004	2012/48	1	Aquisição de serviços educativos	09 02022503	O					DE	01/2013	12/2013	0		1.510	10	1.500							1.510
05	004	2012/48	2	Divulgação	09 020217	O					DE	01/2013	12/2013	0		2.510	10	2.500							2.510
05	004	2012/48	3	Transferências correntes	09 040701	O					DE	01/2013	12/2013	0		5.010	10	5.000							5.010
05	004	2012/48	4	Outros serviços	09 02022599	O					DE	01/2013	12/2013	0		1.510	10	1.500							1.510
								Totais do Programa 004:								2.162.277	1.799.777	362.500	1.100.000					3.262.277	
05 005 Instalações e Equipamentos Desportivos																									
05	005	2004/124		Estádio Cidade de Coimbra																					
05	005	2004/124	1	Conservação e manutenção	10 07010302	E					Cm	01/2013	12/2013	9	335.180	40.000	40.000								375.180
05	005	2004/124	2	Protocolo Ass. Atletismo - Apoios	10 040701	O					DDJ	01/2013	12/2013	9		10	10								10
05	005	2004/124	3	Centro de Judo - Apoios p/ equip.	10 080701	O					DDJ	01/2013	12/2013	9		10	10								10
05	005	2004/124	4	Aquisição de serviços	10 02022502	O					DDJ	01/2013	12/2013	9		500	500								500
05	005	2004/124	5	Material p/ prática desportiva	10 020121	O					DDJ	01/2013	12/2013	9		10	10								10
05	005	2004/124	6	Conceção e execução de instalações	10 07010302	O					DDJ	01/2013	12/2013	E		10	10								10
05	005	2004/124	7	Aquisição de produtos p/ manutenções	10 020121	O					DDJ	01/2013	12/2013	9		10	10								10
05	005	2004/124	8	Equipamentos básicos	10 07011002	O					DDJ	01/2013	12/2013	9		5.000	5.000								5.000
05	005	2004/124	9	Conservação e manutenção	10 02022599	O					DDJ	01/2013	12/2013	9		1.000	1.000								1.000

Grandes Opções do Plano do ano 2013

(valores em euros)

Obj.	Prog.	Projeto		Designação	Código Classificação Orçamental	Forma de Realiz.	Fonte Financiamento (%)			Resp.	Datas (Mês/Ano)		Fases de Exec.	Realizado (a)	Despesas							Total previsto (i) = (a)+(b)+(e)+(f)+(g)+(h)
		Ano / Nº	Ação				AC	AA	FC		Início	Fim			2013			Anos seguintes				
															Total (b)=(c)+(d)	Financiam. definido (c)	Financiam. não definido (d)	2014 (e)	2015 (f)	2016 (g)	Outros (h)	
05				EDUCAÇÃO, DESPORTO E TEMPOS LIVRES																		
05	005			Instalações e Equipamentos Desportivos																		
05	005	2004/124	10	Encargos com utilização da Pista de Atletismo	10	02022599	O			DDJ	01/2013	12/2013	9		1.500	1.500						1.500
05	005	2004/124	11	Estudos, pareceres, projectos e consultadoria	0102	020214	O			Cm	01/2013	12/2013	9		10	10						10
05	005	2004/125		Estádio Municipal Sérgio Conceição																		
05	005	2004/125	5	Aquisição de serviços	10	02022599	O			DDJ	01/2013	12/2013	9		333	333						333
05	005	2004/127		Complexo de Piscinas Luis Lopes da Conceição																		
05	005	2004/127	2	Equipamento e mobiliário	10	07011002	O			DDJ	01/2013	12/2013	9		34	34						34
05	005	2004/128		Complexo Olímpico de Piscinas																		
05	005	2004/128	2	Equipamento e mobiliário	10	07011002	O			DDJ	01/2013	12/2013	9		51	51						51
05	005	2004/128	3	Equipamento e mobiliário do pavilhão	10	07011002	E			DDJ	01/2013	12/2013	9		10	10						10
05	005	2004/128	5	Aquisição de serviços	10	02022599	O			DDJ	01/2013	12/2013	9		150	150						150
05	005	2004/132		Campos polivalentes, Quintais desportivos, Parques desportivos de bairro e Prática desportiva informal																		
05	005	2004/132	1	Projetos e construção	10	07010302	E			DDJ	01/2013	12/2013	9		284.159	284.159						284.159
05	005	2004/132	2	Apoios beneficiação de complexos desportivos	10	080701	O			DDJ	01/2013	12/2013	9		97.000	97.000						97.000
05	005	2004/132	6	Material de apoio à prática desportiva	10	020121	O			DDJ	01/2013	12/2013	9		418	418						418
05	005	2004/134		Ciclovias																		
05	005	2004/134	1	Ciclovía do Mondego - proj. e construção - Tranf. para a CIM-BM	0102	080701	E			Cm	01/2013	12/2013	E		55.000	55.000	400.000					455.000
05	005	2004/134	2	Ciclovía Portela - Choupal	10	07030301	E			DDJ	01/2013	12/2013	E		10	10						10
05	005	2004/134	3	Aquisição de serviços	10	02022599	O			DDJ	01/2013	12/2013	0		25.000	25.000						25.000
05	005	2004/136		Pista Internacional de Pesca Desportiva																		
05	005	2004/136	1	Manutenção (acompanhamento)	10	07010413	E			DDJ	01/2013	12/2013	E		10	10						10
05	005	2004/137		Estudos e publicações, projetos e parcerias																		
05	005	2004/137	4	Aquisição de serviços de informação e divulgação	10	020217	O			DDJ	01/2013	12/2013	9		522	522						522
05	005	2008/53		Construção e requalificação de equipamentos desportivos																		
05	005	2008/53	3	Pista de Bi-cross e Motocross	10	07010302	E			DDJ	01/2013	12/2013	9		10	10						10
05	005	2008/53	4	Recuperação de equipamentos Polis/Choupalinho	10	07010302	E			DDJ	01/2013	12/2013	9		5.000	5.000						5.000
05	005	2008/53	5	Zona Desportiva de Taveiro (proj. e const.)	10	07010302	E			DDJ	01/2013	12/2013	E		5.000	5.000						5.000
05	005	2008/53	7	Campo de Golfe - aquisição para estudo de implementação	10	020214	O			DDJ	01/2013	12/2013	9		10	10						10
05	005	2008/54		Pavilhão Multidesportos																		
05	005	2008/54	4	Aquisição de serviços	10	02022599	O			DDJ	01/2013	12/2013	9		1.570	1.570						1.570

Grandes Opções do Plano do ano 2013

(valores em euros)

Obj.	Prog.	Projeto		Designação	Código Classificação Orçamental	Forma de Realiz.	Fonte Financiamento (%)			Resp.	Datas (Mês/Ano)		Fases de Exec.	Realizado (a)	Despesas							Total previsto (i) = (a)+(b)+(e)+(f)+(g)+(h)		
		Ano / Nº	Ação				AC	AA	FC		2013				Anos seguintes									
											Início	Fim			Total (b)=(c)+(d)	Financiam. definido (c)	Financiam. não definido (d)	2014 (e)	2015 (f)	2016 (g)	Outros (h)			
05		EDUCAÇÃO, DESPORTO E TEMPOS LIVRES																						
05	005	Instalações e Equipamentos Desportivos																						
05	005	2008/55		Unidade Gestão Técnica																				
05	005	2008/55	2	Otimização energética piscinas interiores	10	07010302	O				DDJ	01/2013	12/2013	9		770	770					770		
05	005	2008/55	4	Material para manutenção de equipamentos lúdicos	10	020121	O				DDJ	01/2013	12/2013	9		1.235	1.235					1.235		
05	005	2008/56		Requalificação de Grandes Campos de Jogos																				
05	005	2008/56	1	Apoio a Agentes Desportivos - Contratos-Programa	10	080701	O				DDJ	01/2013	12/2013	E		200.000	200.000					200.000		
05	005	2010/41		Áreas e infraestruturas de Desporto e Lazer																				
05	005	2010/41	1	Projetos e construção	10	07010302	E				DDJ	01/2013	12/2013	9	35.400	50.000	50.000					85.400		
05	005	2010/41	2	Requalificação de áreas desportivas - apoio às Juntas de Freguesia	10	0805010299	E				DDJ	01/2013	12/2013	9	82.000	10	10					82.010		
05	005	2010/41	3	Espaços de mobilidade urbana	10	07010413	E				DDJ	01/2013	12/2013	0		10	10					10		
05	005	2010/41	4	Meios de mobilidade urbana	10	07011002	E				DDJ	01/2013	12/2013	0		10	10					10		
05	005	2010/42		Construção e requalificação de Pavilhões Desportivos e Salas de Desporto																				
05	005	2010/42	1	Projetos e construção (Pavilhão Vale das Flores)	0102	07010302	O			Dee	01/2013	12/2014	C		700.000	700.000		350.000				1.050.000		
05	005	2010/42	2	Requalificações (pisos)	10	080701	E				DDJ	01/2013	12/2013	E	60.000	150.000	150.000					210.000		
05	005	2010/42	3	Aquisição de material	10	07011002	O				DDJ	01/2013	12/2013	E		75.000	75.000					75.000		
05	005	2010/46		Optimização energética das piscinas e pavilhão																				
05	005	2010/46	2	Aquisição de equipamentos	10	07011002	E				DDJ	01/2013	12/2013	E		10	10					10		
05	005	2010/63		Centro Desportivo de Torre de Vilela																				
05	005	2010/63	1	Construção (1ª fase)	0102	0805010299	E			Gaf	01/2013	12/2013	0		10	10						10		
05	005	2011/37		Equipamentos e Actividade Física Escolar																				
05	005	2011/37	1	Equipamento Desportivos Escolares - const., recuperação e conservação	10	07010302	O				DDJ	01/2013	12/2013	0		10	10					10		
05	005	2011/37	2	Aquisição de equipamentos desportivos	10	07011002	O				DDJ	01/2013	12/2013	0		10	10					10		
05	005	2011/37	3	Aquisição de material desportivo de desgaste	10	020121	O				DDJ	01/2013	12/2013	0		26.000	26.000					26.000		
05	005	2011/37	4	Aquisição de serviços - recursos humanos e eventos	10	02022599	O				DDJ	01/2013	12/2013	0		13.608	13.608					13.608		
05	005	2011/38		Estudos, publicações e imagem																				
05	005	2011/38	1	Cartas e roteiros - aquisição de serviços	10	02022599	O				DDJ	01/2013	12/2013	0		10	10					10		
05	005	2011/38	2	Agendas e folhetos para divulgação de actividades física	10	020217	O				DDJ	01/2013	12/2013	9		901	901					901		
05	005	2011/38	3	Publicações de âmbito científico, didático, associativo e de equipamento desportivo	10	02022502	O				DDJ	01/2013	12/2013	9		1.344	1.344					1.344		
05	005	2011/38	4	Material de divulgação de imagem institucional	10	020217	O				DDJ	01/2013	12/2013	9		23.000	23.000					23.000		
05	005	2011/55		Estádio Municipal Sérgio Conceição																				

Grandes Opções do Plano do ano 2013

(valores em euros)

Obj.	Prog.	Projeto		Designação	Código Classificação Orçamental	Forma de Realiz.	Fonte Financiamento (%)			Resp.	Datas (Mês/Ano)		Fases de Exec.	Realizado (a)	Despesas						Total previsto (i) = (a)+(b)+(e)+(f)+(g)+(h)	
		Ano / Nº	Ação				2013				Anos seguintes											
							AC	AA	FC		Total (b)=(c)+(d)	Financiam. definido (c)			Financiam. não definido (d)	2014 (e)	2015 (f)	2016 (g)	Outros (h)			
05 EDUCAÇÃO, DESPORTO E TEMPOS LIVRES																						
05 005 Instalações e Equipamentos Desportivos																						
05	005	2011/55	1	Conservação diversa	10	07010302	O				DDJ	01/2013	12/2013	0		10	10					10
05	005	2011/55	2	Equipamento e mobiliário	10	07011002	O				DDJ	01/2013	12/2013	9	39.000	39.000						39.000
05	005	2011/55	3	Tratamento de relvado	10	07010302	O				DDJ	01/2013	12/2013	0	5.000	5.000						5.000
05	005	2011/55	4	Aquisição e colocação de relvado	10	07010302	O				DDJ	01/2013	12/2013	0	60.000	60.000						60.000
05	005	2011/55	5	Aquisição de serviços	10	02022599	O				DDJ	01/2013	12/2013	9	28.000	28.000						28.000
05	005	2011/55	6	Obras de requalificação	10	07010302	O				DDJ	01/2013	12/2013	9	10	10						10
05	005	2011/55	7	Aquisição de produtos para relvado	10	020121	O				DDJ	01/2013	12/2013	9	9.370	9.370						9.370
05	005	2011/55	8	Aquisição de serviços de transporte	10	02021001	O				DDJ	01/2013	12/2013	9	17.500	17.500						17.500
05	005	2011/55	9	Aquisição de serviços publicidade	10	020217	O				DDJ	01/2013	12/2013	9	5.000	5.000						5.000
05	005	2011/55	10	Aquisição de artigos para oferta	10	020115	O				DDJ	01/2013	12/2013	9	2.000	2.000						2.000
05	005	2011/55	11	Conservação diversa	10	02020301	O				DDJ	01/2013	12/2013	9	10	10						10
05	005	2011/55	12	Apoios a entidades parceiras na realização de eventos	10	040701	O				DDJ	01/2013	12/2013	9	35.000	35.000						35.000
Pavilhão Multidesportos																						
05	005	2011/56	1	Investimentos complementares	10	07010302	O				DDJ	01/2013	12/2013	9	10.000	10.000						10.000
05	005	2011/56	2	Equipamento e mobiliário	10	07011002	O				DDJ	01/2013	12/2013	9	15.000	15.000						15.000
05	005	2011/56	3	Manutenção e conservação de equipamento básico	10	02020302	O				DDJ	01/2013	12/2013	9	3.000	3.000						3.000
05	005	2011/56	4	Aquisição de serviços	10	02022599	O				DDJ	01/2013	12/2013	9	45.000	45.000						45.000
05	005	2011/56	5	Actividades de fitness	10	02022599	O				DDJ	01/2013	12/2013	9	10	10						10
05	005	2011/56	6	Apoios a entidades parceiras nos Torneios Cidade de Coimbra	10	040701	O				DDJ	01/2013	12/2013	9	50.000	50.000						50.000
05	005	2011/56	7	Apoios a entidades parceiras na realização de eventos	10	040701	O				DDJ	01/2013	12/2013	9	80.000	80.000						80.000
05	005	2011/56	8	Aquisição de serviços de transporte	10	02021001	O				DDJ	01/2013	12/2013	9	10.000	10.000						10.000
05	005	2011/56	9	Aquisição de serviços de publicidade	10	020217	O				DDJ	01/2013	12/2013	9	5.000	5.000						5.000
05	005	2011/56	10	Aquisição de artigos para oferta	10	020115	O				DDJ	01/2013	12/2013	9	10	10						10
05	005	2011/56	11	Conservação diversa	10	02020301	O				DDJ	01/2013	12/2013	9	30.750	30.750						30.750
05	005	2011/56	12	Aquisição de outros bens	10	020121	O				DDJ	01/2013	12/2013	9	3.000	3.000						3.000
Complexo Olímpico de Piscinas																						
05	005	2011/57	1	Investimentos complementares	10	07010302	O				DDJ	01/2013	12/2013	0	12.500	12.500						12.500
05	005	2011/57	2	Equipamento e mobiliário	10	07011002	O				DDJ	01/2013	12/2013	9	15.000	15.000						15.000
05	005	2011/57	3	Conservação diversa	10	07010302	O				DDJ	01/2013	12/2013	0	10	10						10
05	005	2011/57	4	Aquisição de serviços	10	02022599	O				DDJ	01/2013	12/2013	9	8.800	8.800						8.800

Grandes Opções do Plano do ano 2013

(valores em euros)

Obj.	Prog.	Projeto		Designação	Código Classificação Orçamental	Forma de Realiz.	Fonte Financiamento (%)			Resp.	Datas (Mês/Ano)		Fases de Exec.	Realizado (a)	Despesas					Total previsto (i) = (a)+(b)+(e)+(f)+(g)+(h)		
		Ano / Nº	Ação				AC	AA	FC		Início	Fim			2013		Anos seguintes					
															Total (b)=(c)+(d)	Financiam. definido (c)	Financiam. não definido (d)	2014 (e)	2015 (f)		2016 (g)	Outros (h)
05 EDUCAÇÃO, DESPORTO E TEMPOS LIVRES																						
05 005 Instalações e Equipamentos Desportivos																						
05	005	2011/57	5	Escola de Atividades Aquáticas	10	02022599	O				DDJ	01/2013	12/2013	9		10	10					10
05	005	2011/57	6	Manutenção e conservação	10	07010302	O				DDJ	01/2013	12/2013	9	20.300	20.300						20.300
05	005	2011/57	7	Aquisição de bens	10	020121	O				DDJ	01/2013	12/2013	9	10.000	10.000						10.000
05	005	2011/57	8	Aquisição de serviços de publicidade	10	020217	O				DDJ	01/2013	12/2013	9	3.000	3.000						3.000
05	005	2011/57	9	Aquisição de artigos para oferta	10	020115	O				DDJ	01/2013	12/2013	9	3.000	3.000						3.000
05	005	2011/57	10	Conservação diversa	10	02020301	O				DDJ	01/2013	12/2013	9	4.300	4.300						4.300
05	005	2011/57	11	Apoios a entidades parcerias na realização de eventos	10	040701	O				Ddjl	01/2013	12/2013	9	20.000	20.000						20.000
05	005	2011/57	12	Aquisição de serviços de transportes	10	02021001	O				DDJ	01/2013	12/2013	9	6.000	6.000						6.000
Complexo de Piscinas Luis Lopes da Conceição																						
05	005	2011/58	1	Equipamento e mobiliário	10	07011002	O				DDJ	01/2013	12/2013	9	20.000	20.000						20.000
05	005	2011/58	2	Conservação diversa	10	07010302	O				DDJ	01/2013	12/2013	9	10	10						10
05	005	2011/58	3	Aquisição de serviços	10	02022599	O				DDJ	01/2013	12/2013	9	4.800	4.800						4.800
05	005	2011/58	4	Escola de Atividades Aquáticas	10	02022599	O				DDJ	01/2013	12/2013	9	2.000	2.000						2.000
05	005	2011/58	5	Aquisição de bens	10	020121	O				DDJ	01/2013	12/2013	9	4.500	4.500						4.500
05	005	2011/58	6	Aquisição de serviços de transporte	10	02021001	O				DDJ	01/2013	12/2013	9	2.000	2.000						2.000
05	005	2011/58	7	Aquisição de serviços publicidade	10	020217	O				DDJ	01/2013	12/2013	9	5.600	5.600						5.600
05	005	2011/58	8	Aquisição de artigos para oferta	10	020115	O				DDJ	01/2013	12/2013	9	1.000	1.000						1.000
05	005	2011/58	9	Conservação e manutenção	10	02020301	O				DDJ	01/2013	12/2013	9	12.083	12.083						12.083
05	005	2011/58	10	Investimentos complementares	10	07010302	O				DDJ	01/2013	12/2013	0	7.438	7.438						7.438
05	005	2011/58	11	Apoios a entidades parcerias na realização de eventos	10	040701	O				DDJ	01/2013	12/2013	9	1.000	1.000						1.000
Complexo de Piscinas Rui Abreu																						
05	005	2011/59	1	Equipamento e mobiliário	10	07011002	O				DDJ	01/2013	12/2013	9	10	10						10
05	005	2011/59	2	Conservação e manutenção	10	07010302	O				DDJ	01/2013	12/2013	9	7.500	7.500						7.500
05	005	2011/59	3	Aquisição de serviços	10	02022599	O				DDJ	01/2013	12/2013	9	7.000	7.000						7.000
05	005	2011/59	4	Obras de remodelação	10	07010302	O				DDJ	01/2013	12/2013	9	6.177	6.177						6.177
05	005	2011/59	5	Conversão de balneários	10	07011002	O				DDJ	01/2013	12/2013	9	10	10						10
05	005	2011/59	6	Escola de Atividades Aquáticas	10	02022599	O				DDJ	01/2013	12/2013	9	10	10						10
05	005	2011/59	7	Aquisição de bens	10	020121	O				DDJ	01/2013	12/2013	9	2.000	2.000						2.000
05	005	2011/59	8	Aquisição de serviços de transporte	10	02021001	A				DDJ	01/2013	12/2013	9	2.000	2.000						2.000
05	005	2011/59	9	Aquisição de serviços de publicidade	10	020217	O				DDJ	01/2013	12/2013	9	2.000	2.000						2.000

Grandes Opções do Plano do ano 2013

(valores em euros)

Obj.	Prog.	Projeto		Designação	Código Classificação Orçamental	Forma de Realiz.	Fonte Financiamento (%)			Resp.	Datas (Mês/Ano)		Fases de Exec.	Realizado (a)	Despesas							Total previsto (i) = (a)+(b)+(e)+(f)+(g)+(h)	
		Ano / Nº	Ação				AC	AA	FC		Início	Fim			2013			Anos seguintes					
															Total (b)=(c)+(d)	Financiam. definido (c)	Financiam. não definido (d)	2014 (e)	2015 (f)	2016 (g)	Outros (h)		
05		EDUCAÇÃO, DESPORTO E TEMPOS LIVRES																					
05	005	Instalações e Equipamentos Desportivos																					
05	005	2011/59	10	Aquisição de artigos para oferta	10	020115	O				DDJ	01/2013	12/2013	9		2.500	2.500						2.500
05	005	2011/59	11	Conservação e manutenção	10	02020301	O				DDJ	01/2013	12/2013	9		3.000	3.000						3.000
05	005	2011/59	12	Investimentos complementares	10	07010302	O				DDJ	01/2013	12/2013	9		10	10						10
05	005	2011/59	13	Apoios a entidades parceiras na realização de eventos	10	040701	O				DDJ	01/2013	12/2013	9		10	10						10
05	005	2011/60		Unidade de Gestão Técnica																			
05	005	2011/60	1	Manutenção e reparação de complexos desportivos	10	07010302	O				DDJ	01/2013	12/2013	9		38.500	38.500						38.500
05	005	2011/60	2	Otimização energética de complexos desportivos	10	07010302	O				DDJ	01/2013	12/2013	0		10	10						10
05	005	2011/60	3	Material de transporte	10	0701060299	O				DDJ	01/2013	12/2013	0		10	10						10
05	005	2011/60	4	Material para manutenção de complexos desportivos	10	020121	O				DDJ	01/2013	12/2013	9		70.000	70.000						70.000
05	005	2011/60	5	Aquisição de serviços técnicos especializados	10	02022599	O				DDJ	01/2013	12/2013	9		60.000	60.000						60.000
05	005	2011/60	6	Conservação de complexos desportivos	10	07010302	O				DDJ	01/2013	12/2013	0		10	10						10
05	005	2011/60	7	Manutenção e conservação do equipamento básico dos complexos desportivos	10	07011002	O				DDJ	01/2013	12/2013	0		10	10						10
05	005	2011/60	8	Conservação do equipamento administrativo	10	070109	O				DDJ	01/2013	12/2013	0		10	10						10
05	005	2011/60	9	Aquisição de equipamento básico para complexos desportivos	10	07011002	O				DDJ	01/2013	12/2013	9		1.000	1.000						1.000
05	005	2011/60	10	Aquisição de equipamento administrativo	10	070109	O				DDJ	01/2013	12/2013	0		10	10						10
05	005	2011/60	11	Conservação de complexos desportivos	10	02020301	O				DDJ	01/2013	12/2013	9		40.000	40.000						40.000
05	005	2011/60	12	Manutenção e conservação de equipamento básico	10	02020302	O				DDJ	01/2013	12/2013	9		4.334	4.334						4.334
05	005	2011/60	13	Conservação de equipamento administrativo	10	02020304	O				DDJ	01/2013	12/2013	9		10	10						10
05	005	2011/61		Requalificação de grandes campos de jogos (rede de relvados sintéticos)																			
05	005	2011/61	1	Apoios a agentes desportivos	10	080701	O				DDJ	01/2013	12/2013	9		250.000	250.000						250.000
05	005	2011/61	2	Novos Campos	10	080701	O				DDJ	01/2013	12/2013	9		250.010	250.010						250.010
05	005	2012/62		Outros Equipamentos Desportivos Municipais																			
05	005	2012/62	1	Conservação diversa	10	02020301	O				DOIE	01/2013	12/2013	9		10	10						10
05	005	2012/62	2	Conservação e manutenção	10	02020301	O				DDJ	01/2013	12/2013	9		10	10						10
05	005	2012/62	3	Investimentos complementares	10	07010302	O				DDJ	01/2013	12/2013	0		10	10						10
05	005	2012/62	4	Equipamento e Mobiliário	10	07011002	O				DDJ	01/2013	12/2013	0		10	10						10
05	005	2012/62	5	Aquisição de serviços	10	02022599	O				DDJ	01/2013	12/2013	9		810	810						810
05	005	2012/62	6	Desenvolvimentos de Actividades Físicas	10	02022599	O				DDJ	01/2013	12/2013	9		10	10						10
05	005	2012/62	7	Apoios a entidades parceiras na realização de eventos	10	040701	O				DDJ	01/2013	12/2013	9		10	10						10

Grandes Opções do Plano do ano 2013

(valores em euros)

Obj.	Prog.	Projeto		Designação	Código Classificação Orçamental	Forma de Realiz.	Fonte Financiamento (%)			Resp.	Datas (Mês/Ano)		Fases de Exec.	Realizado (a)	Despesas							Total previsto (i) = (a)+(b)+(e)+(f)+(g)+(h)	
		Ano / Nº	Acção				2013				Anos seguintes												
							AC	AA	FC		Total (b)=(c)+(d)	Financiam. definido (c)			Financiam. não definido (d)	2014 (e)	2015 (f)	2016 (g)	Outros (h)				
05 EDUCAÇÃO, DESPORTO E TEMPOS LIVRES																							
05 007 Juventude, Lazer e Prev. das Toxicodependências																							
05	007	2004/157	2	Aquisição de serviços	10	02022599	O				DJ	01/2013	12/2013	9		14.076	14.076						14.076
05	007	2004/163		Outras iniciativas																			
05	007	2004/163	1	Apoios diversos	10	040701	O				DJ	01/2013	12/2013	9		11.658	11.658						11.658
05	007	2004/163	2	Aquisição de serviços de natureza cultural e desportiva	10	02022502	O				DJ	01/2013	12/2013	9		1.977	1.977						1.977
05	007	2004/163	3	Aquisição de serviços diversos	10	02022599	O				DJ	01/2013	12/2013	9		1.061	1.061						1.061
05	007	2004/163	4	Aquisição de bens	10	020121	O				DJ	01/2013	12/2013	9		406	406						406
05	007	2004/163	9	Aquisição de bens para oferta	10	020115	O				DJ	01/2013	12/2013	9		3.123	3.123						3.123
05	007	2004/163	11	Apoios diversos a Instituições de Ensino	10	040301	O				DJ	03/2013	12/2013	9		350	350						350
05	007	2004/163	12	Aquisição de serviços de informação e divulgação	10	020217	O				DJ	01/2013	12/2013	9		3.269	3.269						3.269
05	007	2005/58		Iniciativas e eventos																			
05	007	2005/58	5	Aquisição de serviços de informação e divulgação	10	020217	O				DJ	01/2011	12/2013	P		816	816						816
05	007	2009/51		Conselho Municipal da Juventude																			
05	007	2009/51	1	Aquisição de serviços diversos	10	02022599	O				DJ	01/2013	12/2013	0		5.000	5.000						5.000
05	007	2009/51	2	Aquisição de bens	10	020121	O				DJ	01/2013	12/2013	0		6.000	6.000						6.000
05	007	2009/53		Observatório da Condição Juvenil																			
05	007	2009/53	1	Aquisição de serviços diversos	10	02022599	O				DJ	01/2013	12/2013	9		3.000	3.000						3.000
05	007	2009/53	2	Publicidade	10	020217	O				DJ	01/2013	12/2013	0		500	500						500
05	007	2009/53	3	Formação	10	020215	O				DJ	01/2013	12/2013	0		1.000	1.000						1.000
05	007	2009/53	4	Estudos, pareceres, projetos e consultadoria	10	020214	O				DJ	01/2013	12/2013	0		5.000	5.000						5.000
05	007	2009/54		Feiras, conferências e seminários																			
05	007	2009/54	1	Aquisição de serviços diversos	10	02022599	O				DJ	01/2013	12/2013	0		644	644						644
05	007	2009/54	8	Material para oferta	10	020115	O				DJ	01/2013	12/2013	0		10	10						10
05	007	2009/72		Programa Juventude em Acção - Geminação 2010																			
05	007	2009/72	3	Transportes	10	02021001	O				DJ	01/2013	12/2013	P		936	936						936
05	007	2010/47		Festy Jovem																			
05	007	2010/47	1	Aq. de serv. diversos	10	02022599	O				DJ	01/2013	12/2013	9		6.500	6.500						6.500
05	007	2010/47	2	Aquisição de bens para oferta	10	020115	O				DJ	01/2013	12/2013	9		1.000	1.000						1.000
05	007	2010/47	3	Publicidade	10	020217	O				DJ	01/2013	12/2013	9		2.000	2.000						2.000
05	007	2010/47	4	Aquisição de serviços de Transportes	10	02021001	O				DJ	01/2013	12/2013	9		500	500						500
05	007	2011/44		Casa da Juventude																			
05	007	2011/44	1	Readaptação de imóvel existente	10	07010302	O				DJ	01/2013	12/2013	0		40.000	40.000						40.000

Grandes Opções do Plano do ano 2013

(valores em euros)

Obj.	Prog.	Projeto		Designação	Código Classificação Orçamental	Forma de Realiz.	Fonte Financiamento (%)			Resp.	Datas (Mês/Ano)		Fases de Exec.	Realizado (a)	Despesas							Total previsto (i) = (a)+(b)+(e)+(f)+(g)+(h)
		Ano / Nº	Ação				AC	AA	FC		Início	Fim			2013			Anos seguintes				
															Total (b)=(c)+(d)	Financiam. definido (c)	Financiam. não definido (d)	2014 (e)	2015 (f)	2016 (g)	Outros (h)	
05 EDUCAÇÃO, DESPORTO E TEMPOS LIVRES																						
05 007 Juventude, Lazer e Prev. das Toxicodependências																						
05	007	2011/44	2	Aquisição de equipamento	10	07011002	O				DJ	01/2013	12/2013	0		2.500	2.500					2.500
05	007	2011/44	3	Aquisição de mobiliário de escritório	10	070109	O				DJ	01/2013	12/2013	0		2.500	2.500					2.500
05	007	2013/20		Empreendedorismo Jovem e Empregabilidade - Outras medidas de apoio ao emprego																		
05	007	2013/20	1	Transferências correntes	10	040701	O				DJ	01/2013	12/2013	9		20.000	20.000					20.000
05	007	2013/20	2	Aquisição de serviços diversos	10	02022599	O				DJ	01/2013	12/2013	9		4.000	4.000					4.000
05	007	2013/20	3	Estudos, pareceres, projetos e consultadoria	10	020214	O				DJ	01/2013	12/2013	0		5.000	5.000					5.000
05	007	2013/20	4	Aluguer de serviços de transportes	10	02021001	O				DJ	01/2013	12/2013	9		3.000	3.000					3.000
05	007	2013/20	5	Mercadorias para venda	10	02011603	O				DJ	01/2013	12/2013	0		3.000	3.000					3.000
05	007	2013/20	6	Locação de edifícios	10	020204	O				DJ	01/2013	12/2013	0		5.000	5.000					5.000
05	007	2013/20	7	Apoios diversos a instituições de ensino	10	040301	O				DJ	01/2013	12/2013	9		2.000	2.000					2.000
05	007	2013/20	8	Publicidade	10	020217	O				DJ	01/2013	12/2013	0		2.000	2.000					2.000
05	007	2013/20	9	Formação	10	020215	O				DJ	01/2013	12/2013	0		5.000	5.000					5.000
05	007	2013/20	10	Seminários, exposições e similares	10	020216	O				DJ	01/2013	12/2013	0		5.000	5.000					5.000
05	007	2013/20	11	Deslocações e estadas	10	020213	O				DJ	01/2013	12/2013	9		3.000	3.000					3.000
05	007	2013/21		Redes e parcerias																		
05	007	2013/21	1	Os jovens e os objetivos do Milénio - ODM/ONU	10	02022503	O				DJ	01/2013	12/2013	9		5.000	5.000					5.000
05	007	2013/21	2	Prémios, condecorações e ofertas	10	020115	O				DJ	01/2013	12/2013	9		1.000	1.000					1.000
05	007	2013/21	3	Aluguer de serviços de transportes	10	02021001	O				DJ	01/2013	12/2013	9		3.000	3.000					3.000
05	007	2013/21	4	Publicidade	10	020217	O				DJ	01/2013	12/2013	0		2.000	2.000					2.000
05	007	2013/21	5	Seminários, exposições e similares	10	02022502	O				DJ	01/2013	12/2013	9		4.000	4.000					4.000
05	007	2013/21	6	Formação	10	020215	O				DJ	01/2013	12/2013	0		4.000	4.000					4.000
05	007	2013/21	7	Deslocações e estadas	10	020213	O				DJ	01/2013	12/2013	9		2.000	2.000					2.000
05	007	2013/21	8	Mercadorias para venda	10	02011603	O				DJ	01/2013	12/2013	0		2.000	2.000					2.000
05	007	2013/22		Iniciativas Internacionais																		
05	007	2013/22	1	Mobilidade, inovação e criação jovem	10	02022599	O				DJ	01/2013	12/2013	9		5.000	5.000					5.000
05	007	2013/22	2	Aquisição de bens para oferta	10	020115	O				DJ	01/2013	12/2013	9		1.000	1.000					1.000
05	007	2013/22	3	Aluguer de serviços de transporte	10	02021001	O				DJ	01/2013	12/2013	9		3.000	3.000					3.000
05	007	2013/22	4	Publicidade	10	020217	O				DJ	01/2013	12/2013	0		2.000	2.000					2.000
05	007	2013/22	5	Seminários, exposições e similares	10	020216	O				DJ	01/2013	12/2013	9		5.000	5.000					5.000
05	007	2013/22	6	Formação	10	020215	O				DJ	01/2013	12/2013	0		3.000	3.000					3.000
05	007	2013/22	7	Deslocações e estadas	10	020213	O				DJ	01/2013	12/2013	9		2.000	2.000					2.000

Grandes Opções do Plano do ano 2013

(valores em euros)

Obj.	Prog.	Projeto		Designação	Código Classificação Orçamental	Forma de Realiz.	Fonte Financiamento (%)			Resp.	Datas (Mês/Ano)		Fases de Exec.	Realizado (a)	Despesas							Total previsto (i) = (a)+(b)+(e)+(f)+(g)+(h)	
		Ano / Nº	Ação				2013				Anos seguintes												
							AC	AA	FC		Total (b)=(c)+(d)	Financiam. definido (c)			Financiam. não definido (d)	2014 (e)	2015 (f)	2016 (g)	Outros (h)				
05 EDUCAÇÃO, DESPORTO E TEMPOS LIVRES																							
05 007 Juventude, Lazer e Prev. das Toxicodependências																							
05	007	2013/22	8	Mercadorias para venda	10	02011603	O				DJ	01/2013	12/2013	0		3.000	3.000						3.000
05	007	2013/23		Coimbra Jovem																			
05	007	2013/23	1	Iniciativas jovens	10	040701	O				DJ	01/2013	12/2013	0		2.000	2.000						2.000
05	007	2013/23	2	Serviços de natureza cultural e desportiva	10	02022502	O				DJ	01/2013	12/2013	0		1.000	1.000						1.000
05	007	2013/23	3	Serviços de natureza social e educativa	10	02022503	O				DJ	01/2013	12/2013	0		1.000	1.000						1.000
05	007	2013/23	4	Aquisição de serviços de transportes	10	02021001	O				DJ	01/2013	12/2013	0		4.000	4.000						4.000
05	007	2013/23	5	Apoios diversos a instituições de ensino	10	040301	O				DJ	01/2013	12/2013	0		5.000	5.000						5.000
05	007	2013/23	6	Publicidade	10	020217	O				DJ	01/2013	12/2013	0		3.000	3.000						3.000
05	007	2013/23	7	Seminários, exposições e similares	10	020216	O				DJ	01/2013	12/2013	0		3.000	3.000						3.000
05	007	2013/24		Gemin(A)ções																			
05	007	2013/24	1	Cidades geminadas	10	02022503	O				DJ	01/2013	12/2013	0		10.000	10.000						10.000
05	007	2013/24	2	Mercadorias para venda	10	02011603	O				DJ	01/2013	12/2013	0		4.000	4.000						4.000
05	007	2013/24	3	Prémios, condecorações e ofertas	10	020115	O				DJ	01/2013	12/2013	0		2.000	2.000						2.000
05	007	2013/24	4	Aluguer de serviços de transportes	10	02021001	O				DJ	01/2013	12/2013	0		5.000	5.000						5.000
05	007	2013/24	5	Publicidade	10	020217	O				DJ	01/2013	12/2013	0		2.000	2.000						2.000
05	007	2013/24	6	Seminários, exposições e similares	10	020216	O				DJ	01/2013	12/2013	0		5.000	5.000						5.000
05	007	2013/24	7	Deslocações e estadas	10	020213	O				DJ	01/2013	12/2013	0		10.000	10.000						10.000
05	007	2013/25		Ano Europeu do Cidadão 2013/Redes e Parcerias																			
05	007	2013/25	1	Aquisição de serviços	10	02022503	O				DJ	01/2013	12/2013	0		5.000	5.000						5.000
05	007	2013/25	2	Prémios, condecorações e ofertas	10	020115	O				DJ	01/2013	12/2013	0		1.000	1.000						1.000
05	007	2013/25	3	Aluguer de serviços de transportes	10	02021001	O				DJ	01/2013	12/2013	0		3.000	3.000						3.000
05	007	2013/25	4	Publicidade	10	020217	O				DJ	01/2013	12/2013	0		2.000	2.000						2.000
05	007	2013/25	5	Seminários, exposições e similares	10	020216	O				DJ	01/2013	12/2013	0		4.000	4.000						4.000
05	007	2013/25	6	Formação	10	020215	O				DJ	01/2013	12/2013	0		4.000	4.000						4.000
05	007	2013/25	7	Deslocações e estadas	10	020213	O				DJ	01/2013	12/2013	0		2.000	2.000						2.000
05	007	2013/25	8	Mercadorias para venda	10	02011603	O				DJ	01/2013	12/2013	0		2.000	2.000						2.000
05	007	2013/26		Casa Coimbra Jovem																			
05	007	2013/26	1	Locação de edifícios	10	020204	O				DJ	01/2013	12/2013	0		10.000	10.000						10.000
05	007	2013/26	2	Encargos das instalações	10	0202010199	O				DJ	01/2013	12/2013	0		2.000	2.000						2.000
05	007	2013/26	3	Limpeza e higiene	10	020202	O				DJ	01/2013	12/2013	0		1.000	1.000						1.000
05	007	2013/26	4	Aquisição de mobiliário de escritório	10	070109	O				DJ	01/2013	12/2013	0		3.000	3.000						3.000



Plano Plurianual de Investimentos (PPI)

Plano PluriAnual de Investimentos do ano 2013

(valores em euros)

Obj.	Prog.	Projeto		Designação	Código Classificação Orçamental	Forma de Realiz.	Fonte Financiamento (%)			Resp.	Datas (Mês/Ano)		Fases de Exec.	Despesas							Total previsto (i) = (a)+(b)+(e)+(f)+(g)+(h)		
														Realizado (a)	2013			Anos seguintes					
		Total (b)=(c)+(d)	Financiam. definido (c)				Financiam. não definido (d)	2014 (e)	2015 (f)		2016 (g)	Outros (h)											
01				PLANEAMENTO, REABILITAÇÃO E QUALIFICAÇÃO																			
01 001				Ordenamento Territorial e Planeamento																			
01 001	2007/39			Estudos sectoriais na área das acessibilidades de âmbito nacional																			
01 001	2007/39	1		Acompanhamento e emissão de pareceres	0701 07030301	O				DPU	01/2013	12/2013	9		10	10					10		
Totais do Programa 001:														0	10	10	0	0	0	0	0	0	10
01 002				Acções de Desenvolvimento e Qualificação Urbana																			
01 002	2002/326			Modernização dos meios de cartografia/ Cartografia Digital																			
01 002	2002/326	1		Actualiz. e expansão cartográfica do município	0701 07011002	O				DCS	01/2012	12/2014	3	238.000	38.000	200.000	1.300.000				1.538.000		
01 002	2002/326	2		Aquisição de equip. topográfico e grandes rep.	0701 07011002	O				DCS	01/2013	12/2013	9	10	10						10		
01 002	2002/326	5		Ortofotos, imagens de satélites	0701 07011002	O				DCS	01/2013	12/2013	9	10	10						10		
01 002	2002/328			Aquisição e exprop. de terrenos e edifícios																			
01 002	2002/328	1		Terrenos	0701 070101	O				Cm	01/2013	12/2016	9	1.500.000	1.500.000		2.500.000	2.500.000	2.500.000		9.000.000		
01 002	2002/328	2		Edifícios/habitação	0701 07010202	O				DCS	01/2013	12/2016	9	500.010	10	500.000	500.000	500.000	500.000		2.000.010		
01 002	2002/328	3		Edifícios/Inst. serviços	0701 07010301	O				DCS	01/2013	12/2016	9	800.010	10	800.000	800.000	800.000	800.000		3.200.010		
01 002	2002/328	4		Edifícios/outros	0701 07010307	O				DCS	01/2013	12/2016	9	200.010	10	200.000	200.000	200.000	200.000		800.010		
01 002	2002/328	6		Eliminação passagens de nível - terrenos Protocolo REFER	0701 070101	O				Cm	01/2013	12/2016	P	500.000	500.000		500.000	500.000	500.000		2.000.000		
01 002	2003/63			Construção e manutenção de infraestruturas																			
01 002	2003/63	1		Manutenção de fontes e sistemas de rega	0704 07010413	O				DIIP	01/2013	12/2016	9	20.367	10	20.357	6.150	6.150	6.150		38.817		
01 002	2003/63	2		Ampliação e reformulação da rede de ilum. públic.	0704 07010404	E				DIIP	01/2013	12/2016	9	100.000	15.000	85.000	100.000	100.000	100.000		400.000		
01 002	2003/63	3		Iluminação decorativa, monumentos e parques	0704 07010404	E				DIIP	01/2013	12/2016	9	12.310	10	12.300	12.300	12.300	12.300		49.210		
01 002	2003/63	4		Renovação, manutenção e complemento de infraestruturas urbanísticas	0704 07030301	E				DVEP	01/2013	12/2013	9	80.010	10	80.000					80.010		
01 002	2003/63	5		Renov. e manut. espaços públicos - outros	0704 07030301	E				DVEP	01/2013	12/2013	9	40.010	10	40.000					40.010		
01 002	2003/63	6		Aq/inst.eq.elétricos, águas e esgotos	0704 07010307	E				DIIP	01/2013	12/2016	9	46.870	10	46.860	10.720	10.720	10.720		79.030		
01 002	2003/63	8		Iluminação de pontes e nós viários	0704 07010404	E				DIIP	01/2013	12/2016	9	1.010	10	1.000	1.000	1.000	1.000		4.010		
01 002	2003/63	12		Infraestruturas e equipamentos de cablagem estruturada	0704 07010307	O				DIIP	01/2013	12/2016	9	12.310	10	12.300	12.300	12.300	12.300		49.210		
01 002	2003/63	13		Ampliação e reformulação da Rede de Iluminação Pública - eficiência energética	0704 07010404	E				DIIP	01/2013	12/2016	9	1.010	10	1.000	1.000	1.000	1.000		4.010		
01 002	2003/63	14		Conclusão e complementação das infraestruturas da urbanização do Gorgulhão	0704 07030301	E				DVEP	01/2013	12/2013	E	80.010	10	80.000					80.010		
01 002	2012/70			Projeto Piloto de uma Turbo-rotunda - Desenho, construção e monitorização do seu funcionamento - Acordo Programa 2/2011 CMC/UC																			

Plano PluriAnual de Investimentos do ano 2013

(valores em euros)

Obj.	Prog.	Projeto		Designação	Código Classificação Orçamental	Forma de Realiz.	Fonte Financiamento (%)			Resp.	Datas (Mês/Ano)		Fases de Exec.	Despesas							Total previsto (i) = (a)+(b)+(e)+(f)+(g)+(h)	
														2013			Anos seguintes					
		Ano / Nº	Ação				AC	AA	FC		Início	Fim		Realizado (a)	Total (b)=(c)+(d)	Financiam. definido (c)	Financiam. não definido (d)	2014 (e)	2015 (f)	2016 (g)		Outros (h)
01				PLANEAMENTO, REABILITAÇÃO E QUALIFICAÇÃO																		
01 002				Ações de Desenvolvimento e Qualificação Urbana																		
01 002	2012/70	1		Elaboração de projeto	0704 07010413	O				Dmob	01/2012	12/2013	1		10	10				10		
01 002	2012/70	2		Construção de rotunda	0704 07010413	E				Dmob	01/2012	07/2013	1		20.000	20.000				20.000		
01 002	2012/71			Projeto Piloto aplicado à aplicação de duas sequências de Lombas redutoras de velocidade - Desenho, construção e monitorização - Acordo Programa 3/2011 CMC/UC																		
01 002	2012/71	1		Construção de Lombas redutoras	0704 07010413	O				Dmob	09/2012	07/2013	E		20.010	10	20.000			20.010		
01 002	2013/17			Inventário Cadastral do Município de Coimbra																		
01 002	2013/17	1		Aquisição de serviços	0701 07011002	O				DCS	01/2013	12/2014	0		10	10	565.000			565.010		
Totais do Programa 002:														0	4.171.987	2.073.170	2.098.817	6.508.470	4.643.470	4.643.470	0	19.967.397
01 003				Prom. Habit.,Reconst. e Renov. Urbana																		
01 003	2003/600			Bairros da Rosa e Ingote																		
01 003	2003/600	1		Bairro da Rosa - reabilitação de outras habitações	08 07010203	E				DPRH	01/2013	12/2013	9		10	10				10		
01 003	2003/600	2		Bairro da Rosa - conservação e reparação de habitações (PROHABITA)	08 07010203	E				DPRH	01/2011	12/2014	5	469.165	112.500	112.500	50.000			631.665		
01 003	2003/600	3		Bairro do Ingote - conservação e reparação de habitações (PROHABITA)	08 07010203	E				DPRH	01/2011	12/2013	5	1.560.879	10	10				1.560.889		
01 003	2003/600	5		Recuperação de outras habitações	08 07010203	E				DPRH	01/2013	12/2013	9	116.530	10	10				116.540		
01 003	2003/600	11		Recuperação de hab. Ex.-IGAPHE	08 07010203	E				DPRH	01/2011	12/2013	5	44.247	24.222	24.222				68.469		
01 003	2003/601			Const. Centro Cívico B.º Rosa/Ingote/M.Formoso																		
01 003	2003/601	1		Concurso de ideias e projeto e sondagens	08 07010201	O				DPRH	06/2005	12/2016	4	488.191	354.621	354.621	12.250	40.000	40.000	935.062		
01 003	2003/601	2		Construção	08 07010201	E				DPRH	06/2014	12/2016	0				2.625.000	3.500.000	3.500.000	9.625.000		
01 003	2003/602			Loteamento em Almas de Fala - S.M.Bispo (PROHABITA)																		
01 003	2003/602	1		Projeto	08 07030301	O				DPRH	04/2001	01/2015	3	167.704	192.160	192.160	17.454	8.727		386.045		
01 003	2003/602	2		Construção	08 07030301	E				DPRH	03/2014	04/2016	0		10	10	2.000.000	3.250.510	1.000.500	6.251.020		
01 003	2003/603			Infr. de terreno em Fala, R.Pinhal e const. hab.social (PROHABITA)																		
01 003	2003/603	1		Projeto	08 07010201	O				DPRH	06/2012	03/2014	D		10	10	4.990			5.000		
01 003	2003/603	2		Construção	08 07010201	E				DPRH	10/2014	12/2015	0				150.000	182.000		332.000		
01 003	2003/604			Requalificação do Bairro da Misericórdia																		
01 003	2003/604	1		Conceção e construção do Novo Bairro da Misericórdia (PROHABITA)																		
01 003	2003/604	1/1		Candidatura POE/"Energia" - Paineis solares	08 07010203	E				DPRH	04/2013	08/2013	0		10	10				10		

Plano PluriAnual de Investimentos do ano 2013

(valores em euros)

Obj.	Prog.	Projeto		Designação	Código Classificação Orçamental	Forma de Realiz.	Fonte Financiamento (%)			Resp.	Datas (Mês/Ano)		Fases de Exec.	Realizado (a)	Despesas							Total previsto (i) = (a)+(b)+(e)+(f)+(g)+(h)		
		Ano / Nº	Ação				AC	AA	FC		Início	Fim			2013			Anos seguintes						
															Total (b)=(c)+(d)	Financiam. definido (c)	Financiam. não definido (d)	2014 (e)	2015 (f)	2016 (g)	Outros (h)			
01				PLANEAMENTO, REABILITAÇÃO E QUALIFICAÇÃO																				
01	003			Prom. Habit., Reconst. e Renov. Urbana																				
01	003	2003/604	3	Protocolo com a Santa Casa da Misericórdia	0102 070101	O				Cm	01/2012	12/2013	P	125.000	5.000	5.000						130.000		
01	003	2003/607		Requal. do B.º da Fonte do Castanheiro																				
01	003	2003/607	1	Arranjos exteriores	08 07030301	E				DPRH	02/2015	01/2016	3	5.248					500.000	249.990			755.238	
01	003	2003/607	2	Recuperação de habitações municipais (PROHABITA)	08 07010203	E				DPRH	01/2012	12/2015	E	533.251	52	52		700.000	1.200.000	200.000			2.633.303	
01	003	2003/609		Urbanização do Bairro da Fonte da Talha																				
01	003	2003/609	1	Arranjos exteriores	08 07030301	E				DPRH	01/2013	12/2013	E		10	10							10	
01	003	2003/609	7	Reparação de Habitações Municipais (PROHABITA)	08 07010203	E				DPRH	01/2012	02/2014	2	418.360	337.843	337.843		284.739					1.040.942	
01	003	2003/610		Recup. e reparação de habitações no B.º de Celas																				
01	003	2003/610	4	Recup. de habitações (empreitada de recup. de 32 habitações e empreitada de recup. de 36 habitações (PROHABITA)	08 07010203	E				DPRH	11/2012	09/2016	2	1.055.948	509.754	509.754		1.728.451	922.740	579.555			4.796.448	
01	003	2003/610	6	Conservação de outras infra-estruturas	08 07010413	E				DPRH	01/2010	01/2013	4	2.009	116	116								2.125
01	003	2003/611		Conserv. diversa, eq.inst. eléctricas, águas e esgotos																				
01	003	2003/611	1	Recup. hab. municipal Rua Verde Pinho - Blocos D e C e outros	08 07010203	E				DPRH	11/2012	04/2013	E		40.000	40.000								40.000
01	003	2003/611	2	Conservações diversas	08 07010203	E				DPRH	12/2012	12/2013	2	133.376	255	255								133.631
01	003	2003/614		Recup. de imóveis na Rua Bernardo de Albuquerque																				
01	003	2003/614	1	Projeto	08 07010203	O				DPRH	01/2012	06/2014	3		10	10		2.490						2.500
01	003	2003/614	3	Recuperação	08 07010203	E				DPRH	12/2014	04/2016	0					15.000	320.000	115.000				450.000
01	003	2003/615		Recup. de imóveis na Rua Direita e Arco do Ivo																				
01	003	2003/615	7	R. Direita, 80 a 82 A e R. Nova, 44 -46 (PROHABITA)- Recuperação	08 07010203	E				DPRH	01/2014	12/2016	E					5.000	150.000	114.980				269.980
01	003	2003/615	9	R. Arco do Ivo, 5 - 7 (PROHABITA) - Recuperação	08 07010203	E				DPRH	09/2014	09/2015	E					35.000	70.000					105.000
01	003	2003/615	16	Adaptação de imóvel - Espaços de loja na Rua Direita/Rua Arco do Ivo	08 07010203	E				DPRH	01/2013	12/2013	E		10	10								10
01	003	2003/619		Construção de imóveis na Rua Corpo de Deus																				
01	003	2003/619	1	Projeto	08 07010201	O				DPRH	01/2013	12/2013	E		10	10								10
01	003	2003/619	2	Construção	08 07010201	E				DPRH	06/2014	09/2016	0					200.000	210.000	199.990				609.990
01	003	2003/619	3	Aq. terrenos (def. proj. 2002/328-1)	0102 070101	O				DPRH	03/2003	03/2014	3		10	10		30.000						30.010
01	003	2003/620		Centro de Realojamento da Baixa																				
01	003	2003/620	2	Construção	08 07010201	E				DPRH	09/2006	01/2013	5	362.544	2.900	2.900								365.444
01	003	2003/627		Bolsa de realojamentos																				
01	003	2003/627	1	Aquisição de habitações (def. proj. 2002/328)	08 07010202	E				DPRH	01/2013	12/2013	9		10	10								10

Plano PluriAnual de Investimentos do ano 2013

(valores em euros)

Obj.	Prog.	Projeto		Designação	Código Classificação Orçamental	Forma de Realiz.	Fonte Financiamento (%)			Resp.	Datas (Mês/Ano)		Fases de Exec.	Despesas						Total previsto (i) = (a)+(b)+(e)+(f)+(g)+(h)	
														Realizado (a)	2013			Anos seguintes			
		Total (b)=(c)+(d)	Financiam. definido (c)				Financiam. não definido (d)	2014 (e)	2015 (f)		2016 (g)	Outros (h)									
01				PLANEAMENTO, REABILITAÇÃO E QUALIFICAÇÃO																	
01	003			Prom. Habit.,Reconst. e Renov. Urbana																	
01	003	2003/628		Recup. imóveis adquiridos/util. Câmara																	
01	003	2003/628	2	Outras reparações	08	07010203			E	DPRH	01/2013	12/2013	9		10	10			10		
01	003	2003/629		Organização de moradores																	
01	003	2003/629	3	Aquisição de Bens - Equipamento Administrativo	08	070109			O	Dh	01/2013	12/2013	0		10	10			10		
01	003	2004/6		Equipamento no loteamento da Moita Santa (Cernache)																	
01	003	2004/6	1	Projeto	08	07030301			O	DPRH	01/2013	12/2013	9		10	10			10		
01	003	2004/6	2	Arranjos Exteriores/Construção	08	07030301			E	DPRH	03/2014	02/2015	0				80.000	39.490	119.490		
01	003	2005/3		Recuperação de Imóvel Municipal Misto no Terreiro da Erva, 9																	
01	003	2005/3	1	Projeto	08	07010203			O	DPRH	01/2013	12/2013	9		10	10			10		
01	003	2005/3	2	Construção	08	07010203			E	DPRH	06/2014	12/2015	0				60.000	100.000	160.000		
01	003	2005/5		Recuperação de Imóveis Municipais (PROHABITA)																	
01	003	2005/5	2	Rua da Louça, 58 - 60 (PROHABITA)	08	07010203			E	DPRH	01/2013	12/2015	E		10	10		10	69.980	70.000	
01	003	2005/5	8	Largo do Romal, 26 - Recuperação (PROHABITA)	08	07010203			E	DPRH	06/2013	12/2016	E		5.010	10	5.000	55.000	140.000	10.000	210.010
01	003	2005/5	10	Beco das Canivetas 1-3-5; 4-6-8 - recuperação (PROHABITA)	08	07010203			E	DPRH	09/2013	04/2015	E		5.010	10	5.000	45.000	25.000		75.010
01	003	2005/5	14	Trav. Canivetas 3-4, Rua Azeiteiras 32-34 - recup. (PROHABITA)	08	07010203			E	DPRH	12/2012	12/2016	C		23.770	23.770		10	75.000	75.000	173.780
01	003	2005/5	15	Outros	0102	070101			O	Dh	01/2013	12/2016	E		10	10		10	10	10	40
01	003	2005/7		Empreendimento de 18 fogos em Sta Eufémia - Taveiro (PROHABITA)																	
01	003	2005/7	1	Projeto	08	07010201			E	DPRH	06/2012	01/2013	1		6.570	6.570					6.570
01	003	2005/7	2	Construção	08	07010201			E	DPRH	09/2013	12/2016	E		10	10		600.000	350.000	450.000	1.400.010
01	003	2005/8		Empreendimento de 20 Fogos na Qta da Fte do Castanheiro (PROHABITA)																	
01	003	2005/8	1	Projeto	08	07010201			O	DPRH	08/2011	01/2013	3	6.427	10	10					6.437
01	003	2005/8	2	Conceção - Construção	08	07010201			E	DPRH	12/2013	12/2016	0		10	10		1.000.000	500.000	500.000	2.000.010
01	003	2008/14		Parque Nómadas - 2ª Fase																	
01	003	2008/14	1	Construção de Parque de Caravanas e pré-fabricado para balneários	08	07010201			E	DPRH	01/2013	12/2015	E		10	10		1.500	35.000		36.510
01	003	2008/95		Centro Cultural da Relvinha																	
01	003	2008/95	1	Projeto e construção	08	07010406			E	DPRH	01/2013	12/2014	E		10	10		250.000			250.010
01	003	2010/14		Hortas Urbanas																	
01	003	2010/14	3	Preparação das Hortas	08	07030301			O	Dgs	01/2013	12/2013	0		10	10					10

Plano PluriAnual de Investimentos do ano 2013

(valores em euros)

Obj.	Prog.	Projeto		Designação	Código Classificação Orçamental	Forma de Realiz.	Fonte Financiamento (%)			Resp.	Datas (Mês/Ano)		Fases de Exec.	Realizado (a)	Despesas							Total previsto (i) = (a)+(b)+(e)+(f)+(g)+(h)		
		Ano / Nº	Ação				AC	AA	FC		Início	Fim			2013			Anos seguintes						
															Total (b)=(c)+(d)	Financiam. definido (c)	Financiam. não definido (d)	2014 (e)	2015 (f)	2016 (g)	Outros (h)			
01				PLANEAMENTO, REABILITAÇÃO E QUALIFICAÇÃO																				
01 003				Prom. Habit., Reconst. e Renov. Urbana																				
01 003	2011/26			Arranjos exteriores do Bairro António Sérgio	08 07010201	E				DPRH	01/2012	12/2015	E											
01 003	2011/26	1		Projeto										41	41			5.000	15.000					20.041
01 003	2012/74			Tv comunitária de Bairro - Projeto de televisão comunitária nos bairros																				
01 003	2012/74	3		Aquisição de equipamento básico	08 07011002	O				Dgs	09/2012	12/2012	0			5.000	5.000							5.000
Totais do Programa 003:														5.488.879	1.625.064	1.615.064	10.000	9.956.904	11.703.457	7.035.025	0	35.809.329		
01 004				Reabilitação Urbana dos Centros Históricos																				
01 004	2000/8			PRAUD II (1997)																				
01 004	2000/8	8		Repavimentação da Rua do Arco de Almedina, Largo de Almedina e Quebra Costas, incluído remodelação de infra-estruturas	0702 07030301	E	25			Gch	10/2009	01/2013	5	126.292	10	10								126.302
01 004	2000/8	9		Remod. Escada Quebra Costas e Rua incluindo infraestruturas	0702 07030301	O	25			Gch	01/2011	12/2015	E		200.010	10	200.000	100.000	10.000					310.010
01 004	2003/56			Ligação Ladeira Carmo à Trav. Montarroio																				
01 004	2003/56	1		Projeto	0702 07030301	O				Gch	01/2010	05/2013	E		10	10								10
01 004	2003/56	2		Construção	0702 07030301	E				Gch	06/2013	12/2015	0		50.010	10	50.000	100.000	75.000					225.010
01 004	2003/57			Arranjos exteriores envolv. Teatro a Poente Cerca S. Bernardo																				
01 004	2003/57	3		Adaptação da peça de água para a realização de atividades lúdicas	0702 07030301	E				Gch	01/2013	12/2014	1		15.010	10	15.000	75.000						90.010
01 004	2003/61			Almedina (PRAUD 2002)																				
01 004	2003/61	2		1ª fase - remod. de infra-estruturas, repav. e ref. de iluminação	0702 07030301	E	25			Gch	11/2002	12/2015	9	24.770	75.000	25.000	50.000	10.000	100					109.870
01 004	2003/61	3		Recup. imov. hab. Rua Quebra Costas - proj. e const.	0702 07010203	E	25			Gch	11/2002	12/2014	4	432.218	43.989	43.989		500						476.707
01 004	2003/61	4		Recup. imóv. hab. Rua Arco de Almedina - proj. e const.	0702 07010203	E	25			Gch	01/2013	12/2015	E		50.000	10.000	40.000	200.000	100					250.100
01 004	2003/61	5		Recup. imóv. hab. Beco da Imprensa - proj. e const.	0702 07010203	E				Gch	11/2002	12/2013	5	52.496	10	10								52.506
01 004	2003/61	7		Recup. imóv. hab. Rua Fern. Tomás - proj. e const.	0702 07010203	E	25			Gch	11/2002	12/2014	4	538.419	128.944	128.944		10.000						677.363
01 004	2003/61	8		Recup. imóv. hab. Beco das Cruzes - proj. e const.	0702 07010203	E				Gch	11/2002	12/2013	5	62.686	10	10								62.696
01 004	2003/61	9		Recup. imóv. hab. Rua Joaq. Aguiar - proj. e const.	0702 07010203	E	25			Gch	11/2002	12/2014	4	1.278.181	787.865	287.865	500.000	5.000						2.071.046
01 004	2003/61	10		Recup. imóv. hab. Rua Sobre Ribas - proj. e const.	0702 07010203	E	25			Gch	01/2006	12/2014	5	118.564	57.500	30.000	27.500	5.000						181.064
01 004	2003/61	12		Pátio Castilho 37/39 (Casa cont. T.Almedina) - arranjos exteriores	0702 07030301	E				Gch	01/2013	12/2013	0		10	10								10
01 004	2003/61	13		Equip./sinalética de edif. Ruas da Alta	0702 07010409	O	25			Gch	01/2013	12/2014	E		24.960	10	24.950	1.000						25.960
01 004	2003/61	16		Casa da Escrita - obra	0702 07010307	E				Gch	11/2002	12/2016	5	1.125.059	550	550		500	500	500				1.127.109

Plano PluriAnual de Investimentos do ano 2013

(valores em euros)

Obj.	Prog.	Projeto		Designação	Código Classificação Orçamental	Forma de Realiz.	Fonte Financiamento (%)			Resp.	Datas (Mês/Ano)		Fases de Exec.	Realizado (a)	Despesas							Total previsto (i) = (a)+(b)+(e)+(f)+(g)+(h)
		Ano / Nº	Ação				AC	AA	FC		Início	Fim			2013			Anos seguintes				
															Total (b)=(c)+(d)	Financiam. definido (c)	Financiam. não definido (d)	2014 (e)	2015 (f)	2016 (g)	Outros (h)	
01				PLANEAMENTO, REABILITAÇÃO E QUALIFICAÇÃO																		
01	004			Reabilitação Urbana dos Centros Históricos																		
01	004	2003/61	17	Recup. imóveis habitacionais Couraça de Lisboa - proj. e const.	0702 07010203	E	25		Gch	11/2002	12/2014	3	172.174	220.000	100.000	120.000	500					392.674
01	004	2003/61	18	Torre de Almedina 2ª fase - recup. de fachadas	0702 07010307	E	25		Gch	11/2002	12/2014	4	103.794	10.000	10.000		500					114.294
01	004	2003/61	19	Outras recup. de imóveis habitacionais	0702 07010203	E	25		Gch	11/2002	12/2014	4	441.335	190.849	100.000	90.849	5.000					637.184
01	004	2003/73		Recup. Bairro Sousa Pinto - (PRAUD 2002)																		
01	004	2003/73	4	Imóveis habit. em mau ou razoável estado conserv. - Cor.Apóstolo, R.Flores, R.Matemática, Lg.Matemática e Beco Loureiro	0702 07010203	E	25		Gch	11/2007	12/2014	3	375.918	550.559	402.449	148.110	1.000					927.477
01	004	2003/73	5	Infra-est., repav. e arranjo urb. ilum. pública nas ruas: Couraça Apóst., R.Flores, R. Matemática, L.Matemática e Beco Loureiro	0702 07030301	E	25		Gch	01/2008	12/2014	3		61.445	61.445		1.000					62.445
01	004	2004/12		Recuperação de imóvel na Baixa para pessoas sem abrigo (Centro de Noite)																		
01	004	2004/12	2	Construção	0702 07010307	E			Gch	10/2007	12/2013	5	545.869	10	10							545.879
01	004	2007/69		Video vigilância da Baixa (Cofinan. QREN/POVT)																		
01	004	2007/69	2	Aquisição de equipamento/instalação	0702 07011002	O		70	Gch	07/2009	12/2014	5	124.546	810	10	800	800					126.156
01	004	2007/69	4	Obra	0704 07010307	O			DOIE	04/2012	12/2013	9		1.000	1.000							1.000
01	004	2008/8		Programa Municipal de Reabilitação da Alta																		
01	004	2008/8	1	Reabilitação de imóveis privados	0702 07010203	E			Gch	01/2010	12/2016	E		5.000	5.000		200.000	200.000	350.000			755.000
01	004	2009/4		Cidade Univer(sc)idade - Regenerar e Revitalizar o Centro Histórico de Coimbra - QREN/P.O.Centro																		
01	004	2009/4	2	Recuperação da Ala Central do Antigo Colégio das Artes - Pátio da Inquisição	0702 07010307	E		85	Gch	01/2009	06/2014	2	1.230	789.206	789.206		10.000					800.436
01	004	2009/4	3	Equipamento de informática	0702 070107	O		80	Gch	01/2010	04/2013	4	5.690	3.000	3.000							8.690
01	004	2009/4	4	Maquinaria e outro equipamento	0702 070207	O		85	Gch	01/2009	04/2013	4		1.000	1.000							1.000
01	004	2009/4	6	Aquisição e reabilitação de imóvel para instalação de estrutura de apoio técnico e adaptação evolutiva para futuro berçário, infantilário e creche	0702 07010307	E		85	Gch	01/2009	06/2014	2	286.973	767.989	767.989		40.000					1.094.962
01	004	2009/4	7	Repavimentação da Rua Corpo de Deus/Largo da N.ª S.ª da Vitória	0702 07030301	E		85	Gch	01/2009	12/2013	5	178.953	100	100							179.053
01	004	2009/4	8	Repavimentação da Rua da Alegria, incluindo remodelação de infra-estruturas	0702 07030301	E		85	Gch	01/2009	12/2013	5	101.985	100	100							102.085
01	004	2009/4	9	Repavimentação da Rua do Bairro Sousa Pinto e arranjos envolventes	0702 07030301	E		85	Gch	01/2009	12/2013	5	500.778	397	397							501.175
01	004	2009/4	10	Repavimentação e remodelação de infra-estruturas na Couraça dos Apóstolos	0702 07030301	E		85	Gch	01/2009	12/2013	5	249.729	100	100							249.829
01	004	2009/4	11	Equipamento Administrativo	0702 070109	O		85	Gch	01/2009	12/2013	4	2.008	1.000	1.000							3.008
01	004	2009/5		MONDEGO - Mobilidade e Novos Desenvolvimentos para a Gestão e Ordenamento Urbano (wireless)																		

Plano PluriAnual de Investimentos do ano 2013

(valores em euros)

Obj.	Prog.	Projeto		Designação	Código Classificação Orçamental	Forma de Realiz.	Fonte Financiamento (%)			Resp.	Datas (Mês/Ano)		Fases de Exec.	Despesas							Total previsto (i) = (a)+(b)+(e)+(f)+(g)+(h)		
														2013			Anos seguintes						
		Ano / Nº	Ação				AC	AA	FC		Início	Fim		Realizado (a)	Total (b)=(c)+(d)	Financiam. definido (c)	Financiam. não definido (d)	2014 (e)	2015 (f)	2016 (g)		Outros (h)	
01				PLANEAMENTO, REABILITAÇÃO E QUALIFICAÇÃO																			
01	004			Reabilitação Urbana dos Centros Históricos																			
01	004	2009/5	1	Equipamento de informática	0601 070107	O				DIRC	01/2013	12/2013	E						10				
01	004	2009/5	2	Software informático	0601 070108	O				DIRC	01/2013	12/2013	E						10				
01	004	2009/5	3	Obras de recuperação	0702 07010307	E				DIRC	01/2013	12/2013	E						10				
01	004	2009/9		Central Fotovoltaica para a Alta de Coimbra																			
01	004	2009/9	2	Aquisição de equipamento/instalação	0702 07011002	O				Gch	01/2010	12/2016	E				10	300.000	50.000	350.020			
01	004	2009/9	3	Obras	0702 07030301	E				Gch	01/2010	12/2015	E				150.000	250.000		400.010			
01	004	2009/61		Redes dos Castelos e Muralhas Medievais do Mondego (Cofinan. Prog. Reg. Centro/QREN)																			
01	004	2009/61	1	Reabilitação Torre do Anto para inst. da casa Museu da Guitarra e do fado	0702 07010307	E	10		80	Gch	04/2012	02/2013	3	18.274	336.909	251.909	85.000				355.183		
01	004	2009/61	2	Reabilitação Exterior da Muralha entre a Torre de Almedina e a Torre de Anto e Respetiva iluminação cénica	0702 07010307	E	10		80	Gch	01/2008	07/2014	E				87.157				88.157		
01	004	2009/61	3	Reabilitação do troço liberto da Muralha na Couraça de Lisboa e respetiva iluminação cénica	0702 07010307	E			80	Gch	01/2005	07/2015	E				90.387	11.500			111.887		
01	004	2011/18		Apoio à reabilitação da Escola Secundária José Falcão																			
01	004	2011/18	1	Revestimento do pavimento do Ginásio	0702 07010307	E				Gch	01/2013	12/2014	E				100	100			42.600		
01	004	2011/18	2	Obras de reabilitação no edificado, incluindo pintura	0702 07010307	E				Gch	01/2013	12/2015	E				10	10	50.000	150.000	200.010		
01	004	2012/23		Requalificação do Parque Dr. Manuel Braga																			
01	004	2012/23	1	Projeto	0702 07030301	O				Gch	01/2012	06/2013	E				1.510	10	1.500			1.510	
01	004	2012/23	2	Construção	0702 07030301	E				Gch	12/2013	12/2015	0				10	10	160.000	350.000	510.010		
01	004	2012/60		Arranjo Urbano do Terreiro da Erva																			
01	004	2012/60	1	Construção	0702 07030301	O				Gch	10/2013	12/2013	E				41.760	10	41.750	300.000	300.000	200.000	841.760
01	004	2012/60	2	Estudos e projetos	0702 07030301	O				Gch	01/2013	12/2013	0				5.000	5.000				5.000	
01	004	2012/73		Postos de Venda Ambulante																			
01	004	2012/73	1	Aquisição	0702 07011002	O				Gch	01/2012	12/2013	4				36.520	29.520	7.000			36.520	
01	004	2012/77		Requalificação e remodelação de arruamentos, incluindo infra-est. e outros espaços públicos na área candidata pela U.C. a Património Mundial da UNESCO, incluindo a ZEP																			
01	004	2012/77	1	Requalificação e remodelação	0702 07030301	E				Gch	01/2012	12/2016	E				10	10				10	
01	004	2012/77	3	Projeto de arranjo urbano da Rua da Sofia	0702 07030301	O				Gch	01/2012	12/2016	E				10	10	10	10	10	40	
01	004	2012/77	4	Construção do arranjo urbano da Rua da Sofia	0702 07030301	O				Gch	10/2013	12/2016	0				10	10	20.000	100.000	100.000	220.010	
01	004	2012/100		Ordenamento do estacionamento na Alta Universitária																			

Plano PluriAnual de Investimentos do ano 2013

(valores em euros)

Obj.	Prog.	Projeto		Designação	Código Classificação Orçamental	Forma de Realiz.	Fonte Financiamento (%)			Resp.	Datas (Mês/Ano)		Fases de Exec.	Realizado (a)	Despesas							Total previsto (i) = (a)+(b)+(e)+(f)+(g)+(h)
		Ano / Nº	Ação				AC	AA	FC		Início	Fim			2013			Anos seguintes				
															Total (b)=(c)+(d)	Financiam. definido (c)	Financiam. não definido (d)	2014 (e)	2015 (f)	2016 (g)	Outros (h)	
01		PLANEAMENTO, REABILITAÇÃO E QUALIFICAÇÃO																				
01	004	Reabilitação Urbana dos Centros Históricos																				
01	004	2012/100	2	Construção do parque de estacionamento subterrâneo	0102 07010413	E				VPL	01/2013	12/2016	0		10	10		10	10	500.000		500.030
01	004	2012/101		Plano de iluminação urbana ambiental																		
01	004	2012/101	1	Plano de iluminação urbana ambiental da Alta incluindo Alta Universitária	0102 07010404	E				VPL	01/2013	12/2014	0	10	10		25.000					25.010
01	004	2012/102		Acessos mecânicos à Alta Universitária																		
01	004	2012/102	2	Construção	0102 07010413	E				VPL	01/2013	12/2016	0	10	10		10	10	10	1.000.000		1.000.040
01	004	2012/103		Reabilitação de edifícios municipais																		
01	004	2012/103	2	Reabilitação dos edifícios municipais sites no Pátio da Inquisição (GJC) e na Rua Olímpio Nicolau Fernandes	0102 07010307	E				VPL	01/2013	12/2014	0	10	10		500.000	483.432				983.442
01	004	2012/103	3	Intervenções noutros edifícios municipais	0102 07010307	E				VPL	01/2013	12/2016	0	10	10		10	50.000	100.000	1.000.000		1.150.020
01	004	2013/4		Reabilitação de edifício municipal (Rua Velha n.ºs 11 a 15) para instalação de albergaria para o Caminho Português de Santiago																		
01	004	2013/4	1	Projeto	0702 07010203	O				Gch	01/2013	12/2013	0	1.010	10	1.000						1.010
01	004	2013/4	2	Construção	0702 07010203	E				Gch	12/2013	12/2015	0	5.010	10	5.000	122.200	1.000				128.210
01	004	2013/5		Remodelação do edifício da Policia sito na Rua Olimpio Nicolau Rui Fernandes																		
01	004	2013/5	1	Projeto	0702 07010203	O				Gch	01/2013	12/2014	0	5.510	10	5.500	500					6.010
01	004	2013/5	2	Construção	0702 07010203	O				Gch	12/2013	12/2016	0	10.010	10	10.000	127.000	217.000	20.000			374.010
01	004	2013/6		Área de Reabilitação Urbana - A.R.U. - Coimbra Alta - Investimentos associados																		
01	004	2013/6	2	Instalação de equipamento e serviços de proximidade	0702 07010307	O				Gch	01/2013	12/2020	0	10	10		345.000	250.000	245.330	245.330		1.085.670
01	004	2013/7		Área de Reabilitação Urbana - A.R.U. - Coimbra Alta - Ações complementares																		
01	004	2013/7	2	Valorização do percurso Universidade/Arco de Almedina	0702 07030301	O				Gch	01/2013	12/2020	0	10	10		41.110	41.110	41.110	246.670		370.010
01	004	2013/7	3	Valorização das escadarias	0702 07030301	O				Gch	01/2013	12/2020	0	10	10		14.944	14.944	14.944	89.668		134.510
01	004	2013/7	4	Parque de estacionamento da Alegria	0702 07030301	O				Gch	01/2013	12/2020	0	10	10		300.000	300.000	300.000	1.800.000		2.700.010
01	004	2013/7	5	Da Baixa à Alta pelo Botânico - opção teleférico ou funicular/percurso pedonal e escadas rolantes	0702 07010413	O				Gch	01/2013	12/2020	0	10	10		375.000	375.000	375.000	2.250.000		3.375.010
01	004	2013/7	8	Rede de miradouros	0702 07010413	O				Gch	01/2013	12/2020	0	10	10		11.111	11.111	11.111	66.667		100.010
01	004	2013/7	9	Largo da Sé Velha - valorização do espaço público	0702 07030301	O				Gch	01/2013	12/2020	0	10	10		34.440	34.440	34.440	206.640		309.970
01	004	2013/7	10	Wi-Fi para todos	0702 070107	O				Gch	01/2013	12/2020	0	10	10		1.666	1.666	1.666	10.002		15.010
01	004	2013/7	11	Rua para todos	0702 07030301	O				Gch	01/2013	12/2020	0	10	10		83.968	83.968	86.968	503.816		758.730

Plano PluriAnual de Investimentos do ano 2013

(valores em euros)

Obj.	Prog.	Projeto		Designação	Código Classificação Orçamental	Forma de Realiz.	Fonte Financiamento (%)			Resp.	Datas (Mês/Ano)		Fases de Exec.	Despesas							Total previsto (i) = (a)+(b)+(e)+(f)+(g)+(h)	
														Realizado (a)	2013			Anos seguintes				
		Total (b)=(c)+(d)	Financiam. definido (c)				Financiam. não definido (d)	2014 (e)	2015 (f)		2016 (g)	Outros (h)										
01 PLANEAMENTO, REABILITAÇÃO E QUALIFICAÇÃO																						
01 005 Abastecimento de Água e Saneamento																						
01	005	2008/124	15	Monte Formoso	0704 07030301	E				DVEP	05/2012	04/2014	0		10	10	95.000				95.010	
Totais do Programa 005:														492.390	1.183.176	353.176	830.000	915.000	0	0	0	2.590.566
01 006 Infraestruturas Sanitárias e Higiene Pública																						
01	006	2001/27		Arranjo das instalações municipais do Algar																		
01	006	2001/27	2	Obras de remodelação (portaria, armazém, etc.)	0703 07010301	O				Daqv	01/2013	12/2013	9	71.476	71.476						71.476	
01	006	2001/27	3	Mobiliário, maquinaria e equipamento	0703 07011002	O				Daqv	01/2013	12/2013	9	65.000	65.000						65.000	
01	006	2002/108		Modernização da frota																		
01	006	2002/108	1	Manutenção e renovação de material de transporte	0703 07010601	O				Daqv	01/2013	12/2013	9	100.000	100.000						100.000	
01	006	2002/108	2	Manutenção e renovação do equipamento básico	0703 07011001	O				Daqv	01/2013	12/2013	9	250.000	250.000						250.000	
01	006	2002/108	3	Sistema de controlo de viaturas	0703 070108	O				Daqv	01/2012	12/2015	0	30.000	30.000	52.000	52.000				134.000	
01	006	2002/108	6	Aquisição de novas viaturas	0703 0701060299	O				DOM	01/2013	12/2013	0	130.000	130.000						130.000	
01	006	2002/109		Equipamento de deposição de resíduos																		
01	006	2002/109	4	Aquisição de Multibennes/Contentores Molok	0703 07011001	O				Daqv	01/2013	12/2013	9	20.000	20.000						20.000	
01	006	2002/109	8	Aquisição de ilhas ecológicas	0703 07011001	O				Daqv	06/2013	12/2014	0	125.000	125.000	125.000					250.000	
01	006	2002/111		Instalações sanitárias públicas																		
01	006	2002/111	1	Mobiliário, maquinaria e equipamento básico	0703 07011002	O				Daqv	01/2013	12/2013	9	5.000	5.000						5.000	
01	006	2002/111	2	Obras de modernização	0703 07010203	E				Daqv	01/2013	12/2013	0	20.000	20.000						20.000	
01	006	2002/111	3	Construção de instalações sanitárias públicas	0703 07010413	O				Daqv	01/2013	12/2013	9	20.000	20.000						20.000	
01	006	2002/112		Serviço Médico - Veterinário																		
01	006	2002/112	1	Obras de conservação e manutenção	0703 07010301	O				Daqv	01/2013	12/2013	0	10	10						10	
01	006	2002/112	2	Equipamento específico do SMV	0703 07011002	O				Daqv	01/2013	12/2013	4	1.101	1.101						1.101	
01	006	2002/112	6	Projecto e obras de amp., rem. e reest. do CMROACC - 2ª Fase	0703 07010301	E				Dee	01/2013	12/2013	E	1.992	100.010	10	100.000				102.002	
01	006	2002/112	18	Equipamento p/ gestão, armazenagem e encaminhamento de cadáveres de animais de companhia e outros resíduos	0703 07011002	O				Daqv	01/2013	12/2013	0	29.500	29.500						29.500	
01	006	2002/112	19	Contentores p/ transporte de animais e de cadáveres de animais de companhia	0703 07011002	O				Daqv	01/2013	12/2013	0	10	10						10	
01	006	2002/113		Obras de remodel. da Div.Man. Maq. e Viaturas																		
01	006	2002/113	1	Obras de requalificação e remodelação	0703 07010301	O				DOM	01/2013	12/2013	9	9.494	9.494						9.494	
01	006	2002/113	2	Eq. de apoio para Oficinas, Estação de Serviço e Serralharia Mecânica	0703 07011002	O				DOM	01/2013	12/2013	9	60.000	60.000						60.000	
01	006	2002/119		Construção da Praia Fluvial do Botão																		

Plano PluriAnual de Investimentos do ano 2013

(valores em euros)

Obj.	Prog.	Projeto		Designação	Código Classificação Orçamental	Forma de Realiz.	Fonte Financiamento (%)			Resp.	Datas (Mês/Ano)		Fases de Exec.	Realizado (a)	Despesas							Total previsto (i) = (a)+(b)+(e)+(f)+(g)+(h)	
		Ano / Nº	Ação				AC	AA	FC		Início	Fim			2013			Anos seguintes					
															Total (b)=(c)+(d)	Financiam. definido (c)	Financiam. não definido (d)	2014 (e)	2015 (f)	2016 (g)	Outros (h)		
01				PLANEAMENTO, REABILITAÇÃO E QUALIFICAÇÃO																			
01	006			Infraestruturas Sanitárias e Higiene Pública																			
01	006	2002/119	1	Acessos - Troço B	0102 07010413	E				Gaf	01/2013	12/2014	1		10	10		134.990					135.000
01	006	2002/119	2	Infraestruturas de apoio à praia	0703 07010413	E				Daqv	01/2013	12/2013	0		10	10							10
01	006	2002/119	3	Equipamento	0703 07011002	O				Daqv	01/2013	12/2013	0		10	10							10
01	006	2002/119	4	Acessos - troço A	0102 07010413	E				Gaf	01/2013	12/2014	1		10	10		194.990					195.000
01	006	2002/122		Requalificação Cemitério Municipal Conchada																			
01	006	2002/122	2	Maquinaria e equipamento diverso	0703 07011002	O				Daqv	01/2013	12/2013	0		5.000	5.000							5.000
01	006	2002/122	3	Conservação e restauro	0703 07010412	O				Dee	01/2013	12/2013	0		5.000	5.000		5.000	5.000	5.000			20.000
01	006	2002/122	4	Projecto e recuperação do Jazigo Municipal	0704 07010412	E				DOIE	01/2013	12/2013	E		200.000	200.000		150.000					350.000
01	006	2002/122	7	Aquisição de forno incinerador	0704 07010412	O				Daqv	01/2013	12/2013	E		200.000	200.000							200.000
01	006	2002/122	9	Sistema de identificação de jazigos por quiosque digital	0703 070107	O				Daqv	01/2013	12/2013	0		10	10							10
01	006	2002/316		Crematório Municipal																			
01	006	2002/316	1	Projecto e construção	0704 07010412	O				DOIE	01/2012	12/2013	1		10	10							10
01	006	2003/156		Cemitérios das Freguesias																			
01	006	2003/156	1	Ampliação do Cemitério de Eiras	0102 07010412	E				Gaf	01/2009	12/2014	E	56.259	10	10		129.990					186.259
01	006	2003/156	10	Ampliação do Cemitério de Lamarosa	0704 07010412	E				DOIE	01/2009	12/2013	4	103.742	47.023	27.570	19.453						150.765
01	006	2003/156	11	Outros cemitérios e ossários	0102 07010412	E				Gaf	01/2013	12/2013	9		100.000	100.000		300.000					400.000
01	006	2003/156	14	Ampliação do cemitério do Ameal - aq. terrenos ((def. proj. 01 002 2002/328)	0102 070101	O				Gaf	01/2013	12/2013	9		10	10							10
01	006	2003/156	15	Ampliação do cemitério do Ameal	0102 07010412	E				Gaf	01/2013	12/2014	E		10	10		99.990					100.000
01	006	2003/156	16	Cemitério Ceira - ampliação	0102 07010412	E				Gaf	01/2009	12/2014	1		10	10		129.990					130.000
01	006	2003/156	18	Construção de ossários - Botão	0102 07010412	E				Gaf	01/2013	12/2014	0		10	10		19.990					20.000
01	006	2003/156	19	Ampliação do cemitério Brasfemes - aq. terrenos (def. proj. 01 002 2002/328)	0102 070101	E				Gaf	01/2013	12/2013	9		10	10							10
01	006	2003/156	22	Ampliação do cemitério Torres do Mondego	0102 07010412	E				Gaf	01/2013	12/2014	0		10	10		89.990					90.000
01	006	2003/156	23	Construção da Capela no cemitério de Souselas	0102 07010412	E				Gaf	01/2013	12/2014	0		10	10		39.990					40.000
01	006	2003/156	24	Construção de ossários - Souselas	0102 07010412	O				Gaf	01/2013	12/2013	0		20.010	10	20.000						20.010
01	006	2003/156	25	Ampliação do cemitério de Torre de Vilela e construção de ossários	0102 070101	E				Gaf	01/2013	12/2013	0		40.010	10	40.000						40.010
01	006	2003/156	27	Ampliação do cemitério de Arzila	0102 070101	E				Gaf	01/2013	12/2014	0		10	10		19.990					20.000
01	006	2003/156	28	Cemitério de Lógo de Deus - Construção	0102 07010412	E				Gaf	01/2013	12/2013	0		10	10							10
01	006	2003/156	29	Ampliação do cemitério S. Martinho de Árvore - aq. terrenos (def. proj. 01 002 2002/328)	0102 070101	O				Gaf	01/2013	12/2014	0		10	10		49.990					50.000
01	006	2003/156	30	Ampliação do cemitério S. Martinho de Árvore	0102 07010412	E				Gaf	01/2013	12/2014	E		10	10		69.990					70.000

Plano PluriAnual de Investimentos do ano 2013

(valores em euros)

Obj.	Prog.	Projeto		Designação	Código Classificação Orçamental	Forma de Realiz.	Fonte Financiamento (%)			Resp.	Datas (Mês/Ano)		Fases de Exec.	Despesas						Total previsto (i) = (a)+(b)+(e)+(f)+(g)+(h)						
														2013			Anos seguintes									
		Ano / Nº	Ação				AC	AA	FC		Início	Fim		Realizado (a)	Total (b)=(c)+(d)	Financiam. definido (c)	Financiam. não definido (d)	2014 (e)	2015 (f)		2016 (g)	Outros (h)				
01 PLANEAMENTO, REABILITAÇÃO E QUALIFICAÇÃO																										
01 006 Infraestruturas Sanitárias e Higiene Pública																										
01	006	2003/156	31	Construção da Casa Mortuária de Almalaguês	0102 07010412	E				Gaf	01/2013	12/2014	0		10	10		49.990					50.000			
01	006	2003/156	32	Construção da Casa Mortuária na Freguesia de Torre de Vilela	0102 07010412	O				Gaf	01/2013	12/2014	0		10	10		49.990					50.000			
01	006	2003/156	33	Construção de gavetões - Antanol	0704 07010412	O				DOIE	01/2012	12/2013	5	3.980	3.980								3.980			
01	006	2003/156	34	Cemitério de Lógo de Deus - Construção	0102 07010412	O				Gaf	01/2013	12/2013	0	100.010	10	100.000							100.010			
01	006	2003/156	37	Arranjos exteriores na Capela de Anaguéis	0102 07010412	E				Gaf	01/2013	12/2013	0		10	10							10			
01	006	2003/156	38	Construção da Capela mortuária de S. Facundo	0102 07010412	E				Gaf	01/2013	12/2013	0		10	10							10			
01	006	2003/156	39	Construção de gavetões no cemitério de Assafarge	0102 07010412	E				Gaf	01/2013	12/2014	0	30.010	10	30.000		40.000						70.010		
01	006	2006/13		Implementação de um Sistema de Gestão Ambiental																						
01	006	2006/13	4	Aquisição de equipamentos (utilização energias renováveis)	0703 07011002	O				Daqv	01/2013	12/2013	0	4.000	4.000									4.000		
01	006	2006/13	5	Aquisição de equipamento	0703 07011002	O				Daqv	01/2013	12/2013	0		10	10								10		
01	006	2008/125		Ecocentro																						
01	006	2008/125	3	Construção	0703 07010411	O				Daqv	01/2013	12/2013	0	500.010	10	500.000								500.010		
Totais do Programa 006:														161.993	2.291.884	1.482.431	809.453	1.751.870	57.000	5.000	0	4.267.747				
01 007 Ambiente, Espaços Verdes e Jardins																										
01	007	2002/123		Construção/manut. outros espaços verdes																						
01	007	2002/123	1	Projectos e construção de espaços verdes	0703 07030305	O				DPJ	01/2013	12/2013	1	140.000	140.000									140.000		
01	007	2002/123	3	Iluminação Pública de Jardins Históricos	0704 07010203	E				DIIP	01/2013	12/2016	0	10	10		10.000	10.000	10.000					30.010		
01	007	2002/123	4	Mob. urbano diverso, floreiras, etc.	0703 07011002	O				DPJ	01/2013	12/2013	0	5.000	5.000									5.000		
01	007	2002/123	9	Reparação e substituição de equipamento	0703 07030305	O				Daqv	06/2013	12/2013	0		10	10								10		
01	007	2002/123	10	Jardim da Solum	0703 07030305	O				DPJ	01/2013	12/2013	0	300.010	10	300.000								300.010		
01	007	2002/124		Parques Infantis																						
01	007	2002/124	1	Aq., montagem e adaptação	0703 07010406	O				Daqv	01/2013	12/2013	9	130.000	130.000									130.000		
01	007	2002/124	4	Reparação e substituição de equipamentos	0703 07030305	O				Daqv	01/2013	12/2013	9	50.000	50.000									50.000		
01	007	2002/125		Património arbóreo																						
01	007	2002/125	1	Aquisição de equipamento e acessórios	0703 070111	O				DPJ	01/2013	12/2013	9	1.000	1.000									1.000		
01	007	2002/126		Horto Municipal																						
01	007	2002/126	1	Instalações	0703 07010301	O				DPJ	01/2013	12/2013	0	10.000	10.000									10.000		
01	007	2002/129		Ferramentas, máquinas e viaturas																						
01	007	2002/129	1	Ferramentas jard. e material sinal. e segurança	0703 070111	O				DPJ	01/2013	12/2013	1		10	10								10		

Plano PluriAnual de Investimentos do ano 2013

(valores em euros)

Obj.	Prog.	Projeto		Designação	Código Classificação Orçamental	Forma de Realiz.	Fonte Financiamento (%)			Resp.	Datas (Mês/Ano)		Fases de Exec.	Realizado (a)	Despesas							Total previsto (i) = (a)+(b)+(e)+(f)+(g)+(h)
		Ano / Nº	Ação				AC	AA	FC		Início	Fim			2013			Anos seguintes				
															Total (b)=(c)+(d)	Financiam. definido (c)	Financiam. não definido (d)	2014 (e)	2015 (f)	2016 (g)	Outros (h)	
01				PLANEAMENTO, REABILITAÇÃO E QUALIFICAÇÃO																		
01	007			Ambiente, Espaços Verdes e Jardins																		
01	007	2002/129	2	Equipamento básico	0703 07011002	O				DPJ	01/2013	12/2013	9	16.000	16.000							16.000
01	007	2002/129	3	Aquisição de viaturas específicas para a DPJ	0703 0701060299	O				DPJ	01/2013	12/2013	0	10	10							10
01	007	2004/17		Plano de Recuperação e Valorização de Jardins Históricos																		
01	007	2004/17	1	Penedo da Saudade	0703 07030305	O				Daqv	01/2013	12/2014	0	10	10	115.000						115.010
01	007	2004/17	5	Parque Manuel Braga	0703 07030305	O				Daqv	01/2013	12/2014	0	10	10	100.000						100.010
01	007	2005/71		Plano de Acção Municipal sobre Resíduos Sólidos Urbanos e Resíduos Urbanos Biodegradáveis																		
01	007	2005/71	3	Aquisição de máquinas e outro equip. Centro de Compostagem (Horto Municipal)	0703 07011002	O				Daqv	01/2013	12/2013	0	10	10							10
01	007	2005/71	5	Aquisição de oleões para a recolha de óleos alimentares - produção de Biodiesel	0703 07011001	O				Daqv	01/2013	12/2013	D	10.000	10.000							10.000
01	007	2008/70		Requalificação das ribeiras de Coselhas e Vale Meão																		
01	007	2008/70	4	Execução de obras nas infra-estruturas hidráulicas	0703 07010413	O				Daqv	01/2013	12/2013	0	10	10							10
01	007	2008/71		Elaboração do cadastro arbóreo e avaliação fitossanitária																		
01	007	2008/71	3	Aquisição de equipamento	0703 07011002	O				Daqv	01/2013	12/2013	0	10	10							10
01	007	2009/45		Requalificação de espaços públicos																		
01	007	2009/45	1	Obras de conservação e reparação	0704 07030301	E				Dee	01/2013	12/2016	0	10	10	1.500	1.500	1.500				4.510
01	007	2009/55		Mondegário - Int. QREN																		
01	007	2009/55	1	Aquisição de terreno (def. no 01 002 2002/328)	0701 070101	O				DCS	01/2013	12/2013	9	10	10							10
01	007	2009/55	2	Projeto e construção	0704 07010201	O				Daqv	01/2013	12/2015	E	10	10	50.000	500.000					550.010
01	007	2011/50		Separadores e rotundas																		
01	007	2011/50	1	Ajardinamento de separadores e rotundas	0703 07030305	O				Daqv	01/2013	12/2013	0	10	10							10
01	007	2011/50	2	Construção de heráldica	0703 07010413	O				Daqv	01/2013	12/2013	0	10	10							10
01	007	2011/51		Requalificação do Jardim da Sereia																		
01	007	2011/51	1	Recuperação da calçada	0703 07030305	O				Daqv	01/2013	12/2013	0	10	10							10
01	007	2011/51	2	Recuperação do lago	0703 07030305	O				Daqv	01/2013	12/2013	0	10	10							10
01	007	2011/51	3	Recuperação património arquitectónico	0703 07030305	O				Daqv	01/2013	12/2013	0	10	10							10
01	007	2011/51	4	Construção parque infantil	0703 07010406	O				Daqv	01/2013	12/2013	0	10	10							10
01	007	2011/51	5	Outros	0703 07030305	O				Daqv	01/2013	12/2013	0	10	10							10
Totais do Programa 007:														0	662.200	362.200	300.000	276.500	511.500	11.500	0	1.461.700

Plano PluriAnual de Investimentos do ano 2013

(valores em euros)

Obj.	Prog.	Projeto		Designação	Código Classificação Orçamental	Forma de Realiz.	Fonte Financiamento (%)			Resp.	Datas (Mês/Ano)		Fases de Exec.	Despesas							Total previsto (i) = (a)+(b)+(e)+(f)+(g)+(h)
														2013			Anos seguintes				
		Ano / Nº	Ação				AC	AA	FC		Início	Fim		Realizado (a)	Total (b)=(c)+(d)	Financiam. definido (c)	Financiam. não definido (d)	2014 (e)	2015 (f)	2016 (g)	
01				PLANEAMENTO, REABILITAÇÃO E QUALIFICAÇÃO																	
01 008				Programa Polis																	
01 008	2002/52			Parque Verde do Mondego																	
01 008	2002/52	6		Manutenção e conservação da Ponte Pedro e Inês	0704 07010307	E			DVEP	01/2012	12/2016	C		52.726	42.726	10.000	10.000	10.000	10.000	82.726	
01 008	2002/318			Intervenções diversas																	
01 008	2002/318	1		Construção/conservação	0704 07010307	E			Dee	01/2013	12/2016	9		5.010	10	5.000	5.000	5.000	5.000	20.010	
01 008	2008/115			Teleférico do Botânico																	
01 008	2008/115	2		Estudos e projeto	0704 07010413	E			DOIE	01/2013	12/2013	0		10	10					10	
01 008	2008/117			Requalificação do Parque Manuel Braga																	
01 008	2008/117	1		Projecto	0703 07030305	O			Daqv	01/2012	12/2013	1		10	10					10	
01 008	2008/117	2		Obra	0704 07030305	E			Gch	01/2013	12/2013	0		10	10					10	
01 008	2008/118			Linha de Eléctrico Turístico																	
01 008	2008/118	2		Estudos	0704 07010413	E			DOIE	01/2013	12/2013	0		10	10					10	
01 008	2008/120			Margem Esquerda do Parque Verde do Mondego																	
01 008	2008/120	2		Trabalhos de construção na zona da BP (Protocolo de 14.04.2005)	0704 07010413	E			DOIE	01/2013	12/2013	0		10	10					10	
01 008	2008/122			Margem Esquerda do Parque Verde do Mondego - 4ª e 5.ª fases																	
01 008	2008/122	3		Piscina Descoberta - construção	0704 07010302	E			Dee	01/2008	12/2013	5	1.991.557	75.010	10	75.000				2.066.567	
01 008	2008/122	4		Arranjos exteriores e solários	0704 07010413	E			Dee	01/2013	12/2013	1		65.010	10	65.000				65.010	
01 008	2008/122	5		Construção do restaurante Parque Verde/margem esquerda (estudos)	0704 07010413	E			DOIE	01/2013	12/2013	E		10	10					10	
Totais do Programa 008:													1.991.557	197.816	42.816	155.000	15.000	15.000	15.000	0	2.234.373
01 009				Organização e Modernização Administrativa																	
01 009	2002/243			Obras nos edifícios da Câmara Municipal																	
01 009	2002/243	1		Pelo Departamento de Obras e Infraestruturas	0704 07010301	A			Dee	01/2013	12/2016	9		178.654	178.654		50.000	50.000	50.000	328.654	
01 009	2002/243	2		Beneficiação e remodelação do antigo edifício da PSP	0704 07010301	E			Dee	01/2013	12/2016	9	7.592	61.319	61.319		50.000	50.000	100.000	268.911	
01 009	2002/243	6		Beneficiação do actual arquivo- projecto	0704 07010301	O			DP	01/2013	12/2013	0		10	10					10	
01 009	2004/92			Climatização das Instalações dos Serv. Municipais																	
01 009	2004/92	1		Instalação	0704 07010301	O			DIIP	01/2013	12/2016	9		5.408	5.408		10.000	10.000	10.000	35.408	
01 009	2004/119			Centrais telefónicas	0704 07011002	O			DIIP	01/2013	12/2016	9		10	10		5.000	5.000	5.000	15.010	
01 009	2008/10			Modernização do espaço físico e meios técnicos do atendimento																	
01 009	2008/10	1		Modernização do espaço do Atendimento Municipal	0600 070109	O			Dmdo	01/2013	12/2013	9		5.000	5.000					5.000	

Plano PluriAnual de Investimentos do ano 2013

(valores em euros)

Obj.	Prog.	Projeto		Designação	Código Classificação Orçamental	Forma de Realiz.	Fonte Financiamento (%)			Resp.	Datas (Mês/Ano)		Fases de Exec.	Realizado (a)	Despesas							Total previsto (i) = (a)+(b)+(e)+(f)+(g)+(h)
		Ano / Nº	Ação				AC	AA	FC		Início	Fim			2013			Anos seguintes				
															Total (b)=(c)+(d)	Financiam. definido (c)	Financiam. não definido (d)	2014 (e)	2015 (f)	2016 (g)	Outros (h)	
01		PLANEAMENTO, REABILITAÇÃO E QUALIFICAÇÃO																				
01 009		Organização e Modernização Administrativa																				
01 009	2008/10	2	Modernização dos meios técnicos dos serviços	0600 07011002	O				Dmdo	01/2013	12/2013	0		10	10					10		
01 009	2009/46		Instalação para o DOGIM/Estaleiro																			
01 009	2009/46	1	Construção e manutenção	0704 07010301	E				Cm	01/2013	12/2013	0		10	10					10		
01 009	2010/39		Instalação de AVAC, electromecânica e transporte vertical																			
01 009	2010/39	2	Manutenção de equipamento e órgãos mecânicos	0704 07011002	O				DIIP	01/2013	12/2013	9	2.010	10	2.000					2.010		
01 009	2012/1		Assembleia Municipal																			
01 009	2012/1	1	Equipamento básico	0102 07011002	O				AM	01/2013	12/2013	9	100	100						100		
01 009	2012/1	2	Equipamento administrativo	0102 070109	O				AM	01/2013	12/2013	9	100	100						100		
01 009	2012/2		Câmara Municipal																			
01 009	2012/2	1	Equipamento básico	0102 07011002	O				Cm	01/2013	12/2013	9	540	540						540		
01 009	2012/2	2	Equipamento administrativo	0102 070109	O				Cm	01/2013	12/2013	9	2.550	2.550						2.550		
01 009	2012/2	3	Ferramentas e utensílios	0102 070111	O				Cm	01/2013	12/2013	9	100	100						100		
01 009	2012/2	4	Aquisição de equipamento de som	0102 07011002	O				GREC	01/2013	12/2013	9	5.000	5.000						5.000		
01 009	2012/3		Gabinete de Planeamento e Controlo																			
01 009	2012/3	1	Equipamento básico	02 07011002	O				GPC	01/2013	12/2013	9	100	100						100		
01 009	2012/3	2	Equipamento administrativo	02 070109	O				GPC	01/2013	12/2013	9	2.500	2.500						2.500		
01 009	2012/3	3	Software	02 070108	O				GPC	01/2013	12/2013	9	5.000	5.000						5.000		
01 009	2012/4		Gabinete de Inovação e Desenvolvimento Económico																			
01 009	2012/4	1	Equipamento básico	03 07011002	O				GIDE	01/2013	12/2013	9	100	100						100		
01 009	2012/4	2	Equipamento administrativo	03 070109	O				GIDE	01/2013	12/2013	9	500	500						500		
01 009	2012/5		Departamento Jurídico e de Contencioso																			
01 009	2012/5	1	Equipamento básico	04 07011002	O				DJC	01/2013	12/2013	9	140	140						140		
01 009	2012/5	2	Equipamento administrativo	04 070109	O				DJC	01/2013	12/2013	9	100	100						100		
01 009	2012/5	3	Ferramentas e utensílios	04 070111	O				DJC	01/2013	12/2013	9	50	50						50		
01 009	2012/5	4	Equipamento informático	04 070107	O				GJC	01/2013	12/2013	0	100	100						100		
01 009	2012/6		Gabinete de Auditoria Interna																			
01 009	2012/6	1	Equipamento básico	05 07011002	O				GAI	01/2013	12/2013	0	100	100						100		
01 009	2012/6	2	Equipamento administrativo	05 070109	O				GAI	01/2013	12/2013	0	100	100						100		
01 009	2012/7		Direção Municipal de Desenvolvimento Organizacional																			
01 009	2012/7	1	Equipamento básico	0600 07011002	O				Dmdo	01/2013	12/2013	9	5.000	5.000						5.000		

Plano PluriAnual de Investimentos do ano 2013

(valores em euros)

Obj.	Prog.	Projeto		Designação	Código Classificação Orçamental	Forma de Realiz.	Fonte Financiamento (%)			Resp.	Datas (Mês/Ano)		Fases de Exec.	Realizado (a)	Despesas						Total previsto (i) = (a)+(b)+(e)+(f)+(g)+(h)	
		Ano / Nº	Ação				AC	AA	FC		Início	Fim			2013			Anos seguintes				
															Total (b)=(c)+(d)	Financiam. definido (c)	Financiam. não definido (d)	2014 (e)	2015 (f)	2016 (g)		Outros (h)
01		PLANEAMENTO, REABILITAÇÃO E QUALIFICAÇÃO																				
01	009	Organização e Modernização Administrativa																				
01	009	2012/7	2	Equipamento administrativo	0600 070109	O				Dmdo	01/2013	12/2013	9		100	100					100	
01	009	2012/7	8	Digitalização da correspondência	0600 07011002	O				GRM	01/2013	12/2013	D		10	10					10	
01	009	2012/7	11	Sinalética	0600 07011002	O				GRM	01/2013	12/2013	D		5.000	5.000					5.000	
01	009	2012/7	12	Aquisição de fotocopiadora com digitalização superior a A3	0600 070109	O				GRM	01/2013	12/2013	0		10	10					10	
01	009	2012/8		Departamento de Modernização e Desenvolvimento																		
01	009	2012/8	1	Equipamento básico	0601 07011002	O				DMD	01/2013	12/2013	9		1.000	1.000					1.000	
01	009	2012/8	2	Equipamento administrativo	0601 070109	O				DMD	01/2013	12/2013	9		1.000	1.000					1.000	
01	009	2012/9		Departamento de Recursos Humanos																		
01	009	2012/9	1	Equipamento básico	0602 07011002	O				DRH	01/2013	12/2013	9		100	100					100	
01	009	2012/9	2	Equipamento administrativo	0602 070109	O				DRH	01/2013	12/2013	9		5.000	5.000					5.000	
01	009	2012/9	3	Ferramentas e utensilios	0602 070111	O				DRH	01/2013	12/2013	9		100	100					100	
01	009	2012/10		Departamento de Finanças e Património																		
01	009	2012/10	1	Equipamento básico	0603 07011002	O				DFP	01/2013	12/2013	9		100	100					100	
01	009	2012/10	2	Equipamento administrativo	0603 070109	O				DFP	01/2013	12/2013	9		100	100					100	
01	009	2012/10	3	Ferramentas e utensilios	0603 070111	O				DFP	01/2013	12/2013	9		100	100					100	
01	009	2012/11		Direção Municipal de Administração do Território																		
01	009	2012/11	1	Equipamento básico	0700 07011002	O				Dmat	01/2013	12/2013	9		100	100					100	
01	009	2012/11	2	Equipamento administrativo	0700 070109	O				Dmat	01/2013	12/2013	9		100	100					100	
01	009	2012/12		Departamento de Planeamento Territorial																		
01	009	2012/12	1	Equipamento básico	0701 07011002	O				DPT	01/2013	12/2013	9		250	250					250	
01	009	2012/12	2	Equipamento administrativo	0701 070109	O				DPT	01/2013	12/2013	9		100	100					100	
01	009	2012/12	3	Ferramentas e utensilios	0701 070111	O				DPT	01/2013	12/2013	9		100	100					100	
01	009	2012/13		Departamento de Gestão Urbanística e Renovação Urbana																		
01	009	2012/13	1	Equipamento básico	0702 07011002	O				Dgur	01/2013	12/2015	9		100	100					100	
01	009	2012/13	2	Equipamento administrativo	0702 070109	O				Dgur	01/2013	12/2015	9		200	200					200	
01	009	2012/13	3	Ferramentas e utensilios	0702 070111	O				Dgur	01/2013	12/2015	9		200	200					200	
01	009	2012/14		Departamento de Ambiente e Qualidade de Vida																		
01	009	2012/14	1	Equipamento básico	0703 07011002	O				Daqv	01/2013	12/2013	9		500	500					500	
01	009	2012/14	2	Equipamento administrativo	0703 070109	O				Daqv	01/2013	12/2013	9		500	500					500	
01	009	2012/14	3	Ferramentas e utensilios	0703 070111	O				Daqv	01/2013	12/2013	9		500	500					500	

Plano PluriAnual de Investimentos do ano 2013

(valores em euros)

Obj.	Prog.	Projeto		Designação	Código Classificação Orçamental	Forma de Realiz.	Fonte Financiamento (%)			Resp.	Datas (Mês/Ano)		Fases de Exec.	Despesas							Total previsto (i) = (a)+(b)+(e)+(f)+(g)+(h)
														2013			Anos seguintes				
		Ano / Nº	Ação				AC	AA	FC		Início	Fim		Realizado (a)	Total (b)=(c)+(d)	Financiam. definido (c)	Financiam. não definido (d)	2014 (e)	2015 (f)	2016 (g)	
01 PLANEAMENTO, REABILITAÇÃO E QUALIFICAÇÃO																					
01 009 Organização e Modernização Administrativa																					
01	009	2012/15		Departamento de Obras e Infra-Estruturas																	
01	009	2012/15	1	Equipamento básico	0704 07011002	O				DOIE	01/2013	12/2013	9		26.849	26.849					26.849
01	009	2012/15	2	Equipamento administrativo	0704 070109	O				DOIE	01/2013	12/2013	9		500	500					500
01	009	2012/15	3	Ferramentas e utensilios	0704 070111	O				DOIE	01/2013	12/2013	9		1.000	1.000					1.000
01	009	2012/15	4	Equipamento de transporte	0704 0701060201	O				DOIE	01/2013	12/2013	9		10	10					10
01 009 2012/16 Departamento de Habitação																					
01	009	2012/16	1	Equipamento básico	08 07011002	O				Dh	01/2013	12/2013	9		100	100					100
01	009	2012/16	2	Equipamento administrativo	08 070109	O				Dh	01/2013	12/2013	9		100	100					100
01	009	2012/16	3	Ferramentas e utensilios	08 070111	O				Dh	01/2013	12/2013	9		100	100					100
01 009 2012/17 Departamento de Desenvolvimento Social, Família e Educação																					
01	009	2012/17	1	Equipamento básico	09 07011002	O				DSFE	01/2013	12/2013	9		100	100					100
01	009	2012/17	2	Equipamento administrativo	09 070109	O				DSFE	01/2013	12/2013	9		100	100					100
01	009	2012/17	3	Ferramentas e utensilios	09 070111	O				DSFE	01/2013	12/2013	9		100	100					100
01 009 2012/18 Departamento de Desporto e Juventude																					
01	009	2012/18	1	Equipamento básico	10 07011002	O				DDJ	01/2013	12/2013	9		704	704					704
01	009	2012/18	2	Equipamento administrativo	10 070109	O				DDJ	01/2013	12/2013	9		500	500					500
01	009	2012/18	3	Ferramentas e utensilios	10 070111	O				DDJ	01/2013	12/2013	9		500	500					500
01 009 2012/19 Departamento de Cultura																					
01	009	2012/19	1	Equipamento básico	11 07011002	O				Dc	01/2013	12/2013	9		100	100					100
01	009	2012/19	2	Equipamento administrativo	11 070109	O				Dc	01/2013	12/2013	9		100	100					100
01	009	2012/19	3	Ferramentas e utensilios	11 070111	O				Dc	01/2013	12/2013	9		100	100					100
01	009	2012/20		Policia Municipal (definido no código 01 010 2002/218)	12 07011002	O				PM	01/2013	12/2013	9		10	10					10
01	009	2012/21		Companhia de Bombeiros Municipais (definido no código 01 010 2002/213)	13 07011002	O				Cbs	01/2013	12/2013	9		10	10					10
01	009	2012/22		Serviço de Proteção Civil (definido no código 01 010 2002/216)	14 07011002	O				SPC	01/2013	12/2013	9		10	10					10
01 009 2012/43 TIC nos Edifícios e Serviços Municipais																					
01	009	2012/43	1	Aquisição de licenças de utilização de software	0601 070108	O				DIRC	01/2013	12/2015	9		249.577	249.577	40.000	40.000			329.577
01	009	2012/43	2	Aquisição de equipamento informático (hardware)	0601 070107	O				DIRC	01/2013	12/2013	9		178.554	178.554					178.554
01	009	2012/43	9	Melhoria de instalações	0601 07010301	O				DIRC	01/2013	12/2013	0		10	10					10
01 009 2012/45 TIC na Educação																					

Plano PluriAnual de Investimentos do ano 2013

(valores em euros)

Obj.	Prog.	Projeto		Designação	Código Classificação Orçamental	Forma de Realiz.	Fonte Financiamento (%)			Resp.	Datas (Mês/Ano)		Fases de Exec.	Realizado (a)	Despesas							Total previsto (i) = (a)+(b)+(e)+(f)+(g)+(h)
		Ano / Nº	Ação				AC	AA	FC		Início	Fim			2013			Anos seguintes				
															Total (b)=(c)+(d)	Financiam. definido (c)	Financiam. não definido (d)	2014 (e)	2015 (f)	2016 (g)	Outros (h)	
01		PLANEAMENTO, REABILITAÇÃO E QUALIFICAÇÃO																				
01 009		Organização e Modernização Administrativa																				
01 009	2012/45	1	Aquisição de licenças de utilização do software	0601 070108	O				DIRC	01/2013	12/2013	9		1.000	1.000					1.000		
01 009	2012/45	2	Aquisição de equipamento informático (hardware)	0601 070107	O				DIRC	01/2013	12/2013	9		6.806	6.806					6.806		
01 009	2012/46		TIC para o Cidadão																			
01 009	2012/46	1	Aquisição de licenças de utilização do software	0601 070108	O				DIRC	01/2013	12/2013	9		10	10					10		
01 009	2012/46	2	Aquisição de equipamento informático (hardware)	0601 070107	O				DIRC	01/2013	12/2013	9		500	500					500		
01 009	2012/54		Implementação de um Centro de Contacto Municipal																			
01 009	2012/54	1	Aquisição de equipamento para a central de telecomunicações	0600 070109	O				GRM	01/2013	12/2013	0		40.010	10	40.000				40.010		
01 009	2012/54	2	Aquisição de equipamento informático (hardware e software)	0600 070107	O				GRM	01/2013	12/2013	0		15.010	10	15.000				15.010		
01 009	2012/54	3	Aquisição de software informático	0600 070108	O				GRM	01/2013	12/2013	0		10.010	10	10.000				10.010		
01 009	2012/54	4	Aquisição de mobiliário	0600 070109	O				GRM	01/2013	12/2013	9		7.310	2.310	5.000				7.310		
01 009	2012/54	6	Outros (comunicação)	0600 07011002	O				GRM	01/2013	12/2013	9		15.000	5.000	10.000				15.000		
01 009	2012/55		Implementação de um atendimento desmaterializado																			
01 009	2012/55	1	Aquisição de equipamento de MB - referências multibanco	0600 070107	O				GRM	01/2013	12/2013	9		50.000	5.000	45.000				50.000		
01 009	2012/55	2	Aquisição de mobiliário	0600 070109	O				GRM	01/2013	12/2013	0		10.010	10	10.000				10.010		
01 009	2012/55	4	Outros (comunicação)	0600 07011002	O				GRM	01/2013	12/2013	0		15.010	10	15.000				15.010		
01 009	2012/57		Modernização/Reestruturação do espaço do atendimento ao público																			
01 009	2012/57	1	Aquisição de mobiliário	0600 070109	O				GRM	01/2013	12/2013	C		48.544	48.544					48.544		
01 009	2012/57	2	Equipamento de climatização	0600 070109	O				GRM	01/2013	12/2013	0		20.010	10	20.000				20.010		
01 009	2012/57	3	Manutenção de impressora e fotocopiadora com digitalização	0600 070109	O				GRM	01/2013	12/2013	0		10.010	10	10.000				10.010		
01 009	2012/57	4	Manutenção do equipamento de senhas inline	0600 070107	O				GRM	01/2013	12/2013	0		21.235	11.235	10.000				21.235		
01 009	2012/57	6	Outros (comunicação)	0600 07011002	O				GRM	01/2013	12/2013	0		15.010	10	15.000				15.010		
01 009	2012/58		Projecto "Coimbra Cidade Inteligente e Criativa"																			
01 009	2012/58	3	Smart Cities (cofinanc. URBACT II)																			
01 009	2012/58	3/6	Equipamento informático - hardware	0102 070107	O			80	CCIC	01/2013	12/2013	0		10	10					10		
01 009	2012/58	3/7	Equipamento informático - software	0102 070108	O				CCIC	01/2013	12/2015	0		100	100		250	250		600		
01 009	2012/58	4	Citylogo (Cofinanc. URBACT II)																			
01 009	2012/58	4/6	Equipamento informáticos - hardware	0102 070107	O				CCIC	01/2013	12/2013	0		10	10					10		
Totais do Programa 009:													7.592	1.034.620	827.620	207.000	155.250	155.250	165.000	0	1.517.712	

Plano PluriAnual de Investimentos do ano 2013

(valores em euros)

Obj.	Prog.	Projeto		Designação	Código Classificação Orçamental	Forma de Realiz.	Fonte Financiamento (%)			Resp.	Datas (Mês/Ano)		Fases de Exec.	Despesas							Total previsto (i) = (a)+(b)+(e)+(f)+(g)+(h)	
														Realizado (a)	2013			Anos seguintes				
		Total (b)=(c)+(d)	Financiam. definido (c)				Financiam. não definido (d)	2014 (e)	2015 (f)		2016 (g)	Outros (h)										
01				PLANEAMENTO, REABILITAÇÃO E QUALIFICAÇÃO																		
01	010			Protecção Civil																		
01	010	2002/218	6	Edifício - projeto - construção - 2ª fase/Posto Médico da Casa do Pessoal da CMC - Av. Sá da Bandeira	0702 07010307	E				Gch	01/2013	12/2014	C		145.000	145.000		100.000				245.000
01	010	2002/218	7	Mob. e equipamento administrativo	12 070109	O				PM	01/2013	12/2013	9		6.966	6.966						6.966
01	010	2002/218	9	Equipamento básico/climatização	12 07011002	O				PM	01/2013	12/2013	9		105.000	15.000	90.000					105.000
01	010	2002/218	10	Equipamento informático	12 070107	O				PM	01/2013	12/2013	0		7.010	10	7.000					7.010
01	010	2002/218	11	Software	12 070108	O				PM	01/2013	12/2013	0		50.010	10	50.000					50.010
01	010	2004/93		Reconstrução de muros de suporte e outras obras																		
01	010	2004/93	1	Acompanhamento, projecto e construção	0704 07010413	E				DVEP	01/2013	12/2013	9	150.999	84.182	44.182	40.000					235.181
01	010	2004/181		Ações de Recuperação/Calamidades																		
01	010	2004/181	1	Vias, viadutos, arruamentos e obras complementares	0704 07030301	E				Cm	01/2013	12/2013	E	129.553	25.010	10	25.000					154.563
01	010	2007/31		Execução do Plano Municipal de Defesa da Floresta Contra Incêndios																		
01	010	2007/31	2	Montagem de Torres de Vigilância e outras construções - Cand. Proder	14 07010413	O				SPC	01/2013	12/2013	E		10.010	10	10.000					10.010
01	010	2007/31	3	Faixas de Gestão de Combustível (Intenção PRODER)	14 07011002	O				SPC	01/2013	12/2013	E		30.760	10	30.750					30.760
01	010	2007/31	14	Criação de Pontos de Água (Cand. PRODER)	14 07010413	O				SPC	01/2013	12/2014	E		95.400	28.620	66.780					95.400
01	010	2007/31	15	Limpeza e beneficiação de caminhos	14 07030308	O				SPC	01/2013	12/2015	0		24.600	10.000	14.600	24.600	24.600			73.800
01	010	2008/2		Operacionalização do Gabinete Técnico Florestal (GTF) - protocolo c/ AFN																		
01	010	2008/2	1	Aquisição de equipamento técnico e administrativo	14 070109	O	100			Cm	01/2013	12/2013	9	812	5.010	10	5.000					5.822
01	010	2008/3		Caminhos de Fátima																		
01	010	2008/3	4	Construção do Parque de Peregrinos de Sargento Mor	0102 07010413	E				Gaf	01/2012	12/2013	E		30.010	10	30.000					30.010
01	010	2009/42		PRODER - Programa de Desenvolvimento Rural (QREN)																		
01	010	2009/42	5	Valorização ambiental dos espaços florestais (Cand. PRODER)	14 07010413	O				SPC	01/2012	12/2014	E		61.510	10	61.500	61.500				123.010
01	010	2009/44		Reconstrução do Pontão em Montessão (S. Martinho do Bispo)																		
01	010	2009/44	2	Construção	0704 07010413	E				DVEP	01/2013	12/2013	0		10	10						10
01	010	2010/24		Equipa de Sapadores florestais (Cofin Aut. FI. Nac.)																		
01	010	2010/24	1	Aq. de viat. rep. e equip. a colocar na viatura	14 0701060204	O	100			SPC	01/2010	12/2013	9		1.000	1.000						1.000
01	010	2010/24	3	Equipamento básico	14 07011002	O	100			SPC	01/2010	12/2013	9		1.000	1.000						1.000
01	010	2010/24	4	Ferramentas e utensílios	14 070111	O	100			SPC	01/2010	12/2013	9		2.000	2.000						2.000
01	010	2010/25		Remodelação e ampliação da Casa Municipal da Protecção Civil - Cofin.POR-C/QREN																		

Município de Coimbra

Plano PluriAnual de Investimentos do ano 2013

(valores em euros)

Obj.	Prog.	Projeto		Designação	Código Classificação Orçamental	Forma de Realiz.	Fonte Financiamento (%)			Resp.	Datas (Mês/Ano)		Fases de Exec.	Realizado (a)	Despesas							Total previsto (i) = (a)+(b)+(e)+(f)+(g)+(h)	
		Ano / Nº	Ação				AC	AA	FC		Início	Fim			2013			Anos seguintes					
															Total (b)=(c)+(d)	Financiam. definido (c)	Financiam. não definido (d)	2014 (e)	2015 (f)	2016 (g)	Outros (h)		
01 PLANEAMENTO, REABILITAÇÃO E QUALIFICAÇÃO																							
01 010 Protecção Civil																							
01	010	2010/25	2	Construção	0704 07010301	E				85	Dee	02/2011	12/2013	5	623.605	10	10						623.615
01	010	2010/26		Plano de Emergência Cheias e Inundações - POR-C/QREN																			
01	010	2010/26	2	Equipamentos	14 07011001	O				85	SPC	01/2010	12/2013	9		5.000	5.000						5.000
01	010	2010/28		Sistema de Gestão de Protecção Civil - Cofinanc. POR-C/QREN																			
01	010	2010/28	1	Equipamento e maquinaria	14 07011002	O				85	SPC	01/2010	06/2013	C		10.000	10.000						10.000
01	010	2010/28	2	Hardware	14 070107	O				85	SPC	01/2010	06/2013	C		44.950	44.950						44.950
01	010	2010/28	3	Software	14 070108	O				85	SPC	01/2010	06/2013	C		58.391	58.391						58.391
01	010	2010/38		Deteção Incêndios em edifícios																			
01	010	2010/38	1	Aquisição/reparação de centrais	0704 07011002	O					DIIP	01/2013	12/2016	E		50.890	10	50.880	10.000	10.000	10.000		80.890
Totais do Programa 010:														904.969	1.582.843	825.733	757.110	196.100	34.600	10.000	0	2.728.512	
Totais do Objetivo 01:														15.915.321	17.240.652	10.649.313	6.591.339	23.460.659	20.768.910	14.353.816	7.645.197	99.384.555	
02 ESTRUT. TERRITÓRIO E DESENV. SÓCIO-ECON.																							
02 001 Desenv. Económico Apoio Act. Empresarial																							
02	001	2002/364		Parque Industrial de Taveiro																			
02	001	2002/364	1	Requalificação Ambiental e Urbana	0704 07010413	E					DVEP	01/2013	12/2013	9	614.558	10	10						614.568
02	001	2004/106		Parque Empresarial de Palheira																			
02	001	2004/106	2	Construção	03 07010413	E					DVEP	01/2013	12/2013	9		10	10						10
02	001	2008/83		Loteamento Industrial da Arroiteia																			
02	001	2008/83	2	Projecto	0704 07030301	O					DP	01/2010	12/2013	E		10	10						10
02	001	2008/83	3	Construção	0704 07010413	E					DVEP	06/2012	06/2014	E		50.010	10	50.000	100.000				150.010
02	001	2011/28		Coimbra Inovação Parque (2.ª fase)																			
02	001	2011/28	1	Projectos de Infraestruturas	0704 07010413	O					DP	01/2010	12/2013	E		10	10						10
02	001	2012/92		Gestão de Parques Empresariais																			
02	001	2012/92	2	Aquisição de sinalética	03 07011002	O					GIDE	01/2013	12/2013	0		10.010	10	10.000					10.010
02	001	2012/92	3	Aquisição de equipamentos	03 07011002	O					GIDE	01/2013	12/2013	0		10.010	10	10.000					10.010
Totais do Programa 001:														614.558	70.070	70	70.000	100.000	0	0	0	784.628	
02 002 Fomento Act. Sócio-Económica Local. Económica																							
02	002	1999/12		Proj. Revit. da Área Central																			

Plano PluriAnual de Investimentos do ano 2013

(valores em euros)

Obj.	Prog.	Projeto		Designação	Código Classificação Orçamental	Forma de Realiz.	Fonte Financiamento (%)			Resp.	Datas (Mês/Ano)		Fases de Exec.	Realizado (a)	Despesas						Total previsto (i) = (a)+(b)+(e)+(f)+(g)+(h)	
		Ano / Nº	Ação				AC	AA	FC		Início	Fim			2013			Anos seguintes				
															Total (b)=(c)+(d)	Financiam. definido (c)	Financiam. não definido (d)	2014 (e)	2015 (f)	2016 (g)		Outros (h)
02		ESTRUT. TERRITÓRIO E DESENV. SÓCIO-ECON.																				
02 002		Fomento Act. Sócio-Económica Local. Económica																				
02	002	1999/12	1	Mobiliária urbano (bancos, pap. quiosques, etc.)	0702 07011002	O				Gch	01/2013	12/2016	9		500	500		3.000	1.500	1.500		6.500
02	002	2002/179		Feiras, Seminários e Congressos																		
02	002	2002/179	1	Manutenção e investimentos diversos	0704 07010303	E				GIDE	01/2013	12/2016	9		10	10		1.000	1.000	1.000		3.010
02	002	2012/53		Mercado Municipal D. Pedro V																		
02	002	2012/53	1	Proj. e obras de requalificação	03 07010303	O				DOIE	01/2013	12/2013	9		60.231	60.231		2.500	2.500	2.500		67.731
02	002	2012/53	2	Aquisição de equipamento básico	03 07011002	O				GIDE	01/2013	12/2013	9		2.500	2.500						2.500
02	002	2012/53	9	Mobiliário e equipamento	03 070109	O				DOIE	01/2013	12/2013	9		10	10						10
02	002	2012/53	10	Elab. Proj. Restaurante Panorâmico/Animar o Mercado	03 07010303	O				GIDE	01/2013	12/2013	0		10	10						10
02	002	2012/53	11	Melhoria do sistema de climatização interior	03 07011002	O				DOIE	01/2013	12/2015	0		10	10						10
02	002	2012/53	13	Apetreçamento com equip. de apoio ao consumidor	03 07011002	O				GIDE	01/2013	12/2013	9		10	10						10
02	002	2012/83		Mercado do Calhabé																		
02	002	2012/83	1	Requalificação do Mercado do Calhabé	0102 07010307	E				Gaf	01/2013	12/2014	1		20.010	10	20.000	60.000				80.010
02	002	2012/96		Feira dos 7 e 23																		
02	002	2012/96	1	Requalificação do espaço da Feira dos 7 e 23 - S. Martinho do Bispo	0102 07010413	E				Cm	01/2013	12/2013	0		10	10						10
Totais do Programa 002:														0	83.301	63.301	20.000	66.500	5.000	5.000	0	159.801
02 003		Dinamização e Promoção do Turismo																				
02	003	2002/181		Manut. e reform. dos locais inform. turist.																		
02	003	2002/181	2	Manutenção e beneficiação diversas	0704 07010413	E				Dee	01/2013	12/2014	9		15.010	10	15.000	1.000				16.010
02	003	2013/41		Modernização dos Espaços de Informação Turística (Largo da Portagem, Universidade, outros)																		
02	003	2013/41	3	Aquisição de equipamento	03 07011002	O				Dt	01/2013	12/2013	0		10	10						10
02	003	2013/41	4	Obras de reabilitação	03 07010301	O				Dt	01/2013	12/2013	0		10	10						10
02	003	2013/53		Apoio a iniciativas turísticas (Apoio a instituições que promovam os espaços de Coimbra)																		
02	003	2013/53	3	Aquisição de equipamento	03 07011002	O				Dt	01/2013	12/2013	0		10	10						10
Totais do Programa 003:														0	15.040	40	15.000	1.000	0	0	0	16.040
02 004		Acessibilidades/Vias Estruturantes																				
02	004	2002/60		Circular Externa																		
02	004	2002/60	3	Construção do troço início ao km 1+525 - reparações	0704 07030301	E				DOIE	01/2006	12/2013	5	11.329.253	11	11						11.329.264
02	004	2002/60	11	Estabilização dos Taludes do Restabelecimento 1-EM 539 Sul.	0102 07030301	E				Gaf	01/2013	12/2014	1		70.010	10	70.000	100.000				170.010

Plano PluriAnual de Investimentos do ano 2013

(valores em euros)

Obj.	Prog.	Projeto		Designação	Código Classificação Orçamental	Forma de Realiz.	Fonte Financiamento (%)			Resp.	Datas (Mês/Ano)		Fases de Exec.	Despesas						Total previsto (i) = (a)+(b)+(e)+(f)+(g)+(h)
														2013			Anos seguintes			
		Ano / Nº	Ação				AC	AA	FC		Início	Fim		Realizado (a)	Total (b)=(c)+(d)	Financiam. definido (c)	Financiam. não definido (d)	2014 (e)	2015 (f)	
02				ESTRUT. TERRITÓRIO E DESENV. SÓCIO-ECON.																
02 004				Acessibilidades/Vias Estruturantes																
02 004	2002/64			Circ.Ext.-Av.Fern.Namora/Q.Fonte/P.Portela/IC3																
02 004	2002/64	4		Restabelecimento de talude	0704 07030301	E				DVEP	01/2012	12/2013	E		10	10			10	
02 004	2002/133			Prolongamento da Avenida da Lousã																
02 004	2002/133	1		Estudos prévios e projectos	0704 07030301	O				DP	01/2011	12/2015	E	75.010	75.010		15.331	15.331	105.672	
02 004	2002/133	2		Aquisição de terrenos (def. proj. 01 002 2002/328)	0102 070101	O				DCS	01/2013	12/2013	9	10	10				10	
02 004	2002/133	3		Construção	0704 07030301	E				DVEP	01/2012	12/2015	0	10	10		1.000.000	4.000.000	5.000.010	
02 004	2002/136			Variante Av. João das Regras																
02 004	2002/136	3		Construção	0704 07030301	E				Cm	01/2013	09/2014	C	700.000	700.000		1.100.000		1.800.000	
02 004	2002/145			Anel da Pedrulha (1ª fase)																
02 004	2002/145	1		Projeto	0704 07030301	O				DP	06/2009	06/2014	E	253.534	169.966	112.156	57.810	54.346	477.846	
02 004	2002/145	2		Estudos de integração urbanística	0701 07030301	O				DPU	01/2013	12/2013	0	10	10				10	
02 004	2002/145	3		Negociação/aq. terrenos (def. proj. 01 002 2002/328)	0102 070101	O				DCS	01/2013	12/2013	9	10	10				10	
02 004	2002/145	4		Construção	0704 07030301	E				Cm	01/2014	12/2016	0	10	10		10.000.000	10.000.000	7.000.000	27.000.010
02 004	2002/148			Variante a Eiras																
02 004	2002/148	2		Projeto e construção 2º Troço	0704 07030301	O				DP	01/2013	12/2016	E	10	10		300.000	900.000	1.000.000	2.200.010
02 004	2004/33			Ligação da Circular Externa ao Hospital Pediátrico																
02 004	2004/33	2		Aquisição de terrenos (def. proj. 01 002 2002/328)	0701 070101	O				DCS	01/2013	12/2013	9	10	10				10	
02 004	2004/33	3		Construção/Prot. Ministério da Saúde	0704 07030301	E				DVEP	01/2009	12/2014	1	500.010	10	500.000	600.000		1.100.010	
02 004	2004/33	4		Obras complementares	0704 07030301	E				DVEP	01/2010	12/2012	5	175.598	10	10				175.608
02 004	2004/94			Rua Pedro Hispano (Av. da Malavada)																
02 004	2004/94	1		Projeto	0704 07030301	O				DP	01/2012	12/2013	E	10	10				10	
02 004	2004/94	2		Construção	0704 07030301	E				DVEP	01/2012	12/2015	0	100.010	10	100.000	500.000	300.000	900.010	
02 004	2004/183			Outros projectos de vias estruturantes e variantes																
02 004	2004/183	1		Projetos e construção	0704 07030301	O				DP	01/2013	12/2016	9	10	10		50.000	50.000	50.000	150.010
02 004	2005/34			Ligação Ponte Rainha Santa/ Alto dos Barreiros																
02 004	2005/34	2		Aquisição de terrenos (def. no proj. 01 002 2002/328)	0701 070101	O				DCS	01/2013	12/2013	9	10	10				10	
02 004	2005/34	3		Construção	0704 07030301	E				DVEP	01/2013	12/2015	0	10	10		350.000	350.000	700.010	
02 004	2005/35			Ligação Rua Virgílio Correia/Circular Interna																
02 004	2005/35	1		Projeto	0704 07030301	O				DP	01/2007	12/2013	E	2.796.470	10	10	20.000		2.816.480	
02 004	2005/35	2		Aquisição de Terrenos (def. no proj. 01 002 2002/328)	0701 070101	O				DCS	01/2013	12/2013	9	10	10				10	
02 004	2005/35	3		Construção	0704 07030301	E				DVEP	01/2013	12/2015	0	10	10		300.000	900.000	1.200.010	

Plano PluriAnual de Investimentos do ano 2013

(valores em euros)

Obj.	Prog.	Projeto		Designação	Código Classificação Orçamental	Forma de Realiz.	Fonte Financiamento (%)			Resp.	Datas (Mês/Ano)		Fases de Exec.	Despesas							Total previsto (i) = (a)+(b)+(e)+(f)+(g)+(h)
														2013			Anos seguintes				
		Ano / Nº	Ação				AC	AA	FC		Início	Fim		Realizado (a)	Total (b)=(c)+(d)	Financiam. definido (c)	Financiam. não definido (d)	2014 (e)	2015 (f)	2016 (g)	
02				ESTRUT. TERRITÓRIO E DESENV. SÓCIO-ECON.																	
02 004				Acessibilidades/Vias Estruturantes																	
02 004	2006/19			Remodelação da Av. Elisio de Moura - impermeabilização do Nó Moura																	
02 004	2006/19	1		Construção	0102 07030301	E				Gaf	01/2009	12/2014	E	15.010	10	15.000	10.000		25.010		
02 004	2006/32			Via estruturante Santa Clara S. Martinho do Bispo - Troço Via rápida/Rua dos Covões																	
02 004	2006/32	1		Aquisição de terrenos (def. no proj. 01 002 2002/328)	0701 070101	O				DCS	01/2013	12/2013	9	10	10				10		
02 004	2006/32	2		Projeto	0704 07030301	O				DP	01/2013	12/2013	1	10	10				10		
02 004	2006/32	3		Construção	0704 07030301	E				DVEP	11/2013	12/2016	0	10	10		50.000	1.500.000	750.000	2.300.010	
02 004	2006/33			Via estruturante S. Clara S. Martinho do Bispo - troço Vale da Escola Agrária																	
02 004	2006/33	1		Aquisição de terrenos (def. no proj. 01 002 2002/328)	0701 070101	O				DCS	01/2013	12/2013	9	10	10					10	
02 004	2006/33	2		Projeto	0704 07030301	O				DP	01/2012	12/2013	1	10.536	10.536					10.536	
02 004	2006/33	3		Construção	0704 07030301	E				DVEP	01/2014	12/2016	0	10	10		500.000	8.000.000		8.500.010	
02 004	2006/35			Infraestrutura de acesso ao Coimbra Inovação Parque																	
02 004	2006/35	1		Projeto e construção	0704 07030301	E				DVEP	01/2012	12/2014	9	10	10		50.000			50.010	
02 004	2006/35	2		Obras complementares	0704 07030301	O				DOIE	01/2009	12/2013	9	10	10					10	
02 004	2007/49			Via Estruturante Taveiro/Ribeira de Frades																	
02 004	2007/49	1		Projeto	0704 07030301	O				DP	01/2012	12/2013	E	10	10					10	
02 004	2007/49	2		Aquisição de terrenos (projecto 01 002 2003/328)	0701 070101	O				DCS	01/2013	12/2013	9	10	10					10	
02 004	2007/49	3		Construção (1ª fase troço Centro de Saúde)	0704 07030301	E				DVEP	01/2013	12/2015	0	10	10		50.000	150.000		200.010	
02 004	2007/49	4		Projeto e construção - 2ª fase	0704 07030301	E				DP	01/2012	12/2016	E	10	10		1.000.000	1.000.000	750.000	2.750.010	
02 004	2008/40			Via estruturante Santa Clara S. Martinho do Bispo - troço Centro de Saúde/Guarda Inglesa e ligação ao IC2 (Nó do Planalto de Sta Clara)																	
02 004	2008/40	1		Aquisição de terrenos (01 002 2003/328)	0701 070101	O				DCS	01/2013	12/2013	9	10	10					10	
02 004	2008/40	2		Projeto	0704 07030301	O				DP	01/2012	12/2013	E	10	10					10	
02 004	2008/40	3		Construção	0704 07030301	E				DVEP	01/2012	12/2015	0	10	10		500.000	500.000		1.000.010	
02 004	2008/41			Via estruturante Santa Clara S. Martinho do Bispo - Troço Centro de Saúde/Quinta do Lagar																	
02 004	2008/41	1		Aquisição de terrenos (def. 01 002 2003/328)	0701 070101	O				DCS	01/2013	12/2013	9	10	10					10	
02 004	2008/41	3		Construção	0704 07030301	O			85	DVEP	01/2008	12/2013	5	10	10					10	
02 004	2010/31			Acessibilidades ao Hospital dos Covões																	
02 004	2010/31	1		Requalificação da Ex-EN341 (Nó do IC2/Hospital dos Covões)	0704 07030301	E				DP	01/2012	12/2014	E	10	10		70.000			70.010	

Plano PluriAnual de Investimentos do ano 2013

(valores em euros)

Obj.	Prog.	Projeto		Designação	Código Classificação Orçamental	Forma de Realiz.	Fonte Financiamento (%)			Resp.	Datas (Mês/Ano)		Fases de Exec.	Despesas							Total previsto (i) = (a)+(b)+(e)+(f)+(g)+(h)	
														2013			Anos seguintes					
		Ano / Nº	Ação				AC	AA	FC		Início	Fim		Realizado (a)	Total (b)=(c)+(d)	Financiam. definido (c)	Financiam. não definido (d)	2014 (e)	2015 (f)	2016 (g)		Outros (h)
02 ESTRUT. TERRITÓRIO E DESENV. SÓCIO-ECON.																						
02 005 Acessibilidades/Vias Complementares																						
02	005	2002/330	4	Estrada Pedra Alta/Lagos	0704 07030308	E				DVEP	01/2013	12/2015	1		10	10		285.000	10.000			295.010
02	005	2002/330	7	Requalificação da via Torre de Bera - Carpinteiros	0704 07030308	E				DVEP	01/2013	12/2014	0		10	10		150.000				150.010
02	005	2002/330	8	Requalificação da envolvente da Atalaia Torre de Bera - Carpinteiros	0704 07030308	E				DVEP	01/2013	12/2013	0		10	10						10
02	005	2002/333		Acessibilidades em Antanho																		
02	005	2002/333	1	Via de ligação do cemitério de Antanho ao Iparque	0704 07030308	E				DVEP	01/2013	12/2014	E		10	10		80.000				80.010
02	005	2002/334		Acessibilidades em Antuzede																		
02	005	2002/334	3	Acesso à Cidreira	0704 07030308	E				Gaf	01/2013	12/2013	E	160.010	10	160.000						160.010
02	005	2002/334	4	Requalificação da Rua Nossa Senhora da Piedade	0704 07030308	E				DVEP	01/2012	12/2013	0		10	10						10
02	005	2002/335		Acessibilidades em Arzila																		
02	005	2002/335	1	Ligação do Paúl à EN 341	0704 07030308	E				DVEP	01/2013	12/2015	E		10	10		50.000	130.000			180.010
02	005	2002/335	2	Nova ponte do Paço	0704 07030308	E				DP	01/2013	12/2014	E	25.000	15.000	10.000		100.000				125.000
02	005	2002/336		Acessibilidades em Assafarge																		
02	005	2002/336	1	Estrada da Fontinhosa/Casa Amarela	0704 07030308	E				DVEP	01/2013	12/2015	1		10	10		50.000	200.000			250.010
02	005	2002/337		Acessibilidades em Botão	0701 07030308	E				DOIE	01/2013	12/2013	0		10	10						10
02	005	2002/338		Acessibilidades em Brasfemes																		
02	005	2002/338	3	Alargamento do pontão na EM 537 sobre a Ribeira de Vilarinho/Brasfemes	0102 07030308	E				Gaf	01/2013	12/2013	1		80.010	10	80.000					80.010
02	005	2002/339		Acessibilidades em Castelo Viegas																		
02	005	2002/339	2	Variante a Castelo Viegas	0704 07030308	E				DP	01/2013	12/2014	E		50.010	10	50.000		125.000			175.010
02	005	2002/339	5	Arruamentos de acesso ao Cemitério de Castelo Viegas	0704 07030308	O				DOIE	01/2010	12/2013	5		60.001	60.001						60.001
02	005	2002/340		Acessibilidades em Ceira																		
02	005	2002/340	2	Rect. e var. Est.Vale Acor./Vendas Ceira/Sobral Ceira - est. e proj.	0704 07030308	E				DP	10/2011	10/2014	E	42.545	50.010	10	50.000		200.000			292.555
02	005	2002/340	5	Ponte do Cabouco - estudo geológico	0704 07030308	E				DVEP	01/2011	06/2013	5	9.310	800	800						10.110
02	005	2002/340	9	Nova Ponte da Longra	0704 07030308	E				DVEP	09/2009	04/2014	5	692.584	10	10		7.000				699.594
02	005	2002/340	10	Via Central de Ceira (Co-financ. POC/QREN)	0704 07030308	E				DVEP	03/2009	04/2014	4	222.087	10	10		2.500				224.597
02	005	2002/340	11	Via Central de Ceira - Infraestruturas e pavimentação (2.ª fase) (Co-financ. POC/QREN)	0704 07030308	E				DVEP	11/2009	12/2013	5	165.447	10	10						165.457
02	005	2002/340	12	Via central de Ceira - Trabalhos complementares	0704 07030308	E				DP	01/2013	12/2014	E		40.010	10	40.000		80.000			120.010
02	005	2002/340	14	Acesso a São Frutuoso ligação a Vila Verde (2.ª fase)	0704 07030308	E				DVEP	01/2013	12/2014	0		10	10		50.000				50.010
02	005	2002/341		Acessibilidades em Cernache																		

Plano PluriAnual de Investimentos do ano 2013

(valores em euros)

Obj.	Prog.	Projeto		Designação	Código Classificação Orçamental	Forma de Realiz.	Fonte Financiamento (%)			Resp.	Datas (Mês/Ano)		Fases de Exec.	Despesas							Total previsto (i) = (a)+(b)+(e)+(f)+(g)+(h)
														2013			Anos seguintes				
		Ano / Nº	Ação				AC	AA	FC		Início	Fim		Realizado (a)	Total (b)=(c)+(d)	Financiam. definido (c)	Financiam. não definido (d)	2014 (e)	2015 (f)	2016 (g)	
02 ESTRUT. TERRITÓRIO E DESENV. SÓCIO-ECON.																					
02 005 Acessibilidades/Vias Complementares																					
02	005	2002/341	1	Estrada que liga Cernache/Vila Pouca - 1ª fase	0704 07030308	E				DVEP	01/2012	06/2013	5	118.908	118.908						118.908
02	005	2002/342		Acessibilidades em Eiras																	
02	005	2002/342	3	Construção da circular à Capela do Cristo	0704 07030308	E				DVEP	01/2013	12/2014	1	50.010	10	50.000	5.000				55.010
02	005	2002/342	5	Remodelação dos espaços exteriores na Urb. do Loreto	0704 07030301	E				DVEP	01/2013	12/2014	1	70.010	10	70.000	5.000				75.010
02	005	2002/342	6	Requalificação das "garagens" na Praceta Manuel da Costa Brioso	0704 07030308	E				DVEP	01/2013	12/2013	0	10	10						10
02	005	2002/342	7	Requalificação do Bairro do Brinca	0704 07030308	E				DVEP	01/2013	12/2013	0	10	10						10
02	005	2002/342	8	Requalificação da Urbanização do Loreto - Eiras	0704 07030308	O				DOIE	01/2012	02/2013	C	100.000	83.527	16.473					100.000
02	005	2002/342	9	Requalificação da zona envolvente à escola EB1 do Ingote	0102 07030308	O				Gaf	01/2013	12/2013	0	10	10						10
02	005	2002/343		Acessibilidades em Lamarosa																	
02	005	2002/343	2	Ligação Sr. Bom Despacho a S. Marcos	0704 07030308	E				DP	01/2013	12/2015	E	10	10		20.000	200.000			220.010
02	005	2002/343	3	Ligação da Rua das Cavadas/Rua do lagar	0704 07030308	O				DVEP	01/2013	12/2013	0	10	10						10
02	005	2002/343	4	Ligação da Rua Vale da Cepa à Rua da Fonte - Andorinha	0704 07030308	E				DVEP	01/2013	12/2013	0	10	10						10
02	005	2002/343	5	Prolongamento da Rua da Lagoa - Andorinha	0704 07030308	E				DVEP	01/2013	12/2013	1	10	10						10
02	005	2002/343	6	Ligação da Rua Vale Parola ao Beco do Cruzeiro - Casais de Vera Cruz	0704 07030308	E				DVEP	01/2013	12/2013	0	10	10						10
02	005	2002/343	7	Ligação Casal do Bom Despacho a Rua Fonte S. Antão - Casal das Figueiras	0704 07030308	E				DVEP	01/2013	12/2013	0	10	10						10
02	005	2002/343	8	Ligação Rua da Fonte na Lamarosa à Rua da Escola Ardazubre	0704 07030308	E				DVEP	01/2013	12/2013	0	10	10						10
02	005	2002/343	9	Requalificação e alargamento da Rua Sr. do Bom Despacho em Vila Verde	0704 07030308	E				DVEP	01/2013	12/2013	0	10	10						10
02	005	2002/344		Acessibilidades em Ribeira de Frades																	
02	005	2002/344	1	Arranjo urbanístico - R.Frades/Ponte Ribeira	0704 07030308	E				DP	05/2013	12/2014	E	25.010	10	25.000	100.000				125.010
02	005	2002/345		Acessibilidades em Sta. Clara																	
02	005	2002/345	1	Alargamento da Estrada do Canal em Banhos Secos	0704 07030308	E				DVEP	01/2013	12/2015	0	10	10		100.000	150.000			250.010
02	005	2002/345	2	Construção e requalificação de passeios	0704 07030308	E				DVEP	01/2013	12/2013	0	10	10						10
02	005	2002/345	3	Ligação CM 1159 ao C.Hortas (var. Cruz Morouços)	0704 07030308	E				DVEP	01/2013	12/2015	1	10	10		155.000	10.000			165.010
02	005	2002/345	4	Requalificação de rotundas na Freguesia	0704 07030308	E				DVEP	01/2013	12/2013	0	10	10						10
02	005	2002/345	5	Infraestruturas viárias no Carrascal - Conclusão	0704 07030308	E				DVEP	01/2002	12/2015	E	12.322	10	10		85.000	10.000		107.332
02	005	2002/346		Acessibilidades em Sta. Cruz																	
02	005	2002/346	3	Remodelação da EN 111-1	0704 07030301	E				DVEP	01/2013	12/2015	E	10	10		10.000	50.000			60.010
02	005	2002/347		Acessibilidades em Santo António dos Olivais																	

Plano PluriAnual de Investimentos do ano 2013

(valores em euros)

Obj.	Prog.	Projeto		Designação	Código Classificação Orçamental	Forma de Realiz.	Fonte Financiamento (%)			Resp.	Datas (Mês/Ano)		Fases de Exec.	Despesas							Total previsto (i) = (a)+(b)+(e)+(f)+(g)+(h)				
														2013			Anos seguintes								
		Ano / Nº	Ação				AC	AA	FC		Início	Fim		Realizado (a)	Total (b)=(c)+(d)	Financiam. definido (c)	Financiam. não definido (d)	2014 (e)	2015 (f)	2016 (g)		Outros (h)			
02 ESTRUT. TERRITÓRIO E DESENV. SÓCIO-ECON.																									
02 005 Acessibilidades/Vias Complementares																									
02	005	2002/347	1	Remodelação de passeios na Estrada da Beira até ao Alto de S. João	0704 07030301	E				DP	06/2013	12/2014	E		100.010	10	100.000	150.000					250.010		
02	005	2002/347	2	Parque de estacionamento na Av. Elisio de Moura	0704 07030301	E				DVEP	01/2013	12/2015	E		10	10		10.000	100.000					110.010	
02	005	2002/347	3	Jardim da Solum Sul (anexo ao Centro Escolar)	0704 07030301	E				DVEP	01/2013	12/2013	E		120.010	10	120.000							120.010	
02	005	2002/347	4	Requalificação da Av. Calouste Gulbenkian	0704 07030301	O				DVEP	01/2013	12/2013	0		10	10									10
02 005 2002/349 Acessibilidades em S. João do Campo																									
02	005	2002/349	1	Arranjos de passeios e arruamentos	0704 07030308	E				DVEP	01/2013	12/2015	9		10	10		10.000	30.000						40.010
02	005	2002/349	2	Alarg. e pav. da ligação S. João do Campo/Cioga	0704 07030308	E				DVEP	01/2013	12/2015	E		10	10		10.000	250.000						260.010
02	005	2002/349	3	Prolongamento da Travessa dos Murtórios	0704 07030308	E				DVEP	01/2013	12/2015	E		10	10		10.000	300.000						310.010
02 005 2002/350 Acessibilidades em S. Martinho de Àrvore																									
02	005	2002/350	1	Alargamento da Estrada S. Martinho de Àrvore - Sandelgas	0704 07030308	E				DVEP	01/2008	12/2014	5	90.042	50.010	10	50.000	10.000							150.052
02	005	2002/350	2	Infraestruturas e pavimentação da via de acesso ao equipamento desportivo e lar de idosos	0704 07030308	E				DP	01/2013	01/2014	1		117.034	10	117.024								117.034
02	005	2002/350	3	Alargamento e pavimentação da estrada de ligação S. Martinho de Àrvore - Casal Catão	0704 07030308	E				DVEP	01/2013	12/2014	0		10	10		150.000							150.010
02	005	2002/350	4	Construção de passeios na Rua da Malveira - ligação a S. Marcos	0704 07030308	E				DVEP	01/2013	12/2014	0		10	10		300.000							300.010
02	005	2002/350	5	Alargamento e pavimentação da Rua do Chão das Almas em Sandelgas	0704 07030308	E				DVEP	01/2012	04/2014	4	91.469	91.469										91.469
02	005	2002/350	6	Requalificação da Rua D.Duarte Nuno - Fonte de S. Pedro	0704 07030308	E				DVEP	01/2013	12/2013	0		10	10									10
02 005 2002/350 7 Abertura de uma via nas Adémias																									
02 005 2002/351 Acessibilidades em S. Martinho do Bispo																									
02	005	2002/351	2	Estr. Fontinha/R.Vigor/Cananés/Covões - 1ª Fase	0704 07030308	E				DP	01/2014	12/2014	E		10	10		600.000							600.010
02	005	2002/351	3	Estr. Estremão/Coalhadas/Esp.Santo Touregas	0704 07030308	E				DP	01/2014	12/2014	E		10	10		500.000							500.010
02	005	2002/351	4	Ladeira de S. Martinho/reab. rotunda	0704 07030308	E				DVEP	01/2013	12/2014	0		10	10		20.000	50.000						70.010
02 005 2002/353 Acessibilidades em S. Silvestre																									
02	005	2002/353	1	Alarg. e pav. Rua da Mina	0704 07030308	E				DVEP	01/2013	12/2015	0		10	10		7.500	2.500						10.010
02	005	2002/353	2	Const. de passeios no B.º de S. Silvestre	0704 07030308	E				DVEP	01/2013	12/2015	E		10	10		140.000	10.000						150.010
02 005 2002/354 Acessibilidades na Sé Nova																									
02	005	2002/354	2	Rectificação da Rua do Teodoro	0704 07030308	E				DVEP	01/2013	12/2016	E		10	10		50.000	100.000	200.000					350.010
02 005 2002/355 Acessibilidades em Souselas																									
02	005	2002/355	1	Alargamento da ligação Souselas / Lagares	0704 07030308	E				DVEP	01/2013	12/2013	0		10	10									10
02	005	2002/355	3	Ligação S. Martinho do Pinheiro/Zouparria do Monte (R. Flores e R.Olivais)	0704 07030308	E				DVEP	01/2013	12/2015	1		10	10		20.000	100.000						120.010

Plano PluriAnual de Investimentos do ano 2013

(valores em euros)

Obj.	Prog.	Projeto		Designação	Código Classificação Orçamental	Forma de Realiz.	Fonte Financiamento (%)			Resp.	Datas (Mês/Ano)		Fases de Exec.	Despesas							Total previsto (i) = (a)+(b)+(e)+(f)+(g)+(h)		
														Realizado (a)	2013			Anos seguintes					
		Total (b)=(c)+(d)	Financiam. definido (c)				Financiam. não definido (d)	2014 (e)	2015 (f)		2016 (g)	Outros (h)											
02				ESTRUT. TERRITÓRIO E DESENV. SÓCIO-ECON.																			
02	005			Acessibilidades/Vias Complementares																			
02	005	2002/355	4	Ligação Zouparria a Sargento Mor (EN 358)	0704 07030308	E				DVEP	01/2013	12/2014	0		10	10		30.000					30.010
02	005	2002/355	5	Construção de passeios - acesso ao Centro educativo	0704 07010305	E				DVEP	01/2013	12/2013	0		10	10							10
02	005	2002/355	7	Requalificação do recinto Festas junto à Igreja matriz de Souselas e requalificação do centro urbano	0704 07030308	E				DVEP	01/2013	12/2015	1		10	10		30.000	100.000				130.010
02	005	2002/355	8	Requalificação da Estrada Municipal 1137 - Souselas/Marmeleira/Limite do Concelho	0704 07030308	E				DVEP	01/2013	12/2014	0		10	10		100.000					100.010
02	005	2002/355	9	Requalificação do centro urbano de Souselas	0704 07030308	E				DVEP	01/2013	12/2013	0		10	10							10
02	005	2002/355	10	Requalificação da Rua dos Poços Marmeleira	0704 07030308	E				DVEP	01/2013	12/2013	0		10	10							10
02	005	2002/355	11	Requalificação da Ponte de Lagares	0704 07030308	E				DVEP	01/2013	12/2013	0		10	10							10
02	005	2002/356		Acessibilidades em Taveiro																			
02	005	2002/356	1	Pav. inf. estrada liga Rua F. Leite à Rua Arrocha	0704 07030308	E				DVEP	10/2005	12/2013	P	338.523	10	10							338.533
02	005	2002/356	2	Passeios e emanih. da R. João Ferreira Leite	0704 07030308	E				DVEP	01/2013	06/2015	0		10	10		60.000	105.000				165.010
02	005	2002/356	4	Alarg. Pav. e Passeios da Travessa da Rua da Arrocha	0704 07030308	E				DVEP	01/2013	06/2015	E		10	10		160.000	5.000				165.010
02	005	2002/357		Acessibilidades em Torre de Vilela																			
02	005	2002/357	3	Alargamento do caminho de acesso ao cemitério e ligação à estrada da Taipá	0704 07030308	E				DVEP	01/2013	12/2016	E		10	10		7.500	2.500	62.500			72.510
02	005	2002/357	4	Beneficiação do caminho da Ronhada (1ª Fase)	0704 07030308	E				DVEP	01/2013	12/2014	0		10	10		25.000					25.010
02	005	2002/357	5	Requalificação urbanística do Largo da Capela de São Domingos-Vilela	0704 07030308	E				DVEP	01/2013	12/2014	0		10	10		10.000					10.010
02	005	2002/357	6	Requalificação urbanística do Largo da Capela de São Domingos - Vilela - aquisição de terrenos (def. proj. 01 002 2003/328)	0701 070101	O				DCS	01/2013	12/2013	0		10	10							10
02	005	2002/358		Acessibilidades em Torres do Mondego																			
02	005	2002/358	1	Ligação entre Vale de Canas e Casal da Misarela - Fase 2	0704 07030308	E				DVEP	01/2013	12/2014	0		10	10		300.000					300.010
02	005	2002/358	3	Ligação entre Vale de Canas e Casal da Misarela - Fase 1	0704 07030308	E			80	DVEP	03/2007	12/2014	5		14.000	14.000							14.000
02	005	2002/358	4	Ponte pedonal Rio Mondego	0704 07030308	E				Dep	01/2013	12/2015	0		25.010	10	25.000	200.000	200.000				425.010
02	005	2002/358	5	Circular externa ao Casal Misarela	0704 07030308	E				DP	01/2013	12/2013	0		10	10							10
02	005	2002/358	6	Construção de ponte pedonal na Praia Fluvial	0704 07030308	E				DVEP	01/2013	12/2013	0		10	10							10
02	005	2002/359		Acessibilidades em Trouxemil																			
02	005	2002/359	1	Rua da Torna - 2ª fase	0704 07030308	E				DVEP	01/2012	12/2015	1		10	10		46.000	200.000				246.010
02	005	2002/359	3	Largo N. Sr. dos Afritos	0704 07030308	O				DP	01/2013	12/2015	E		10	10		10.000	75.000				85.010
02	005	2002/359	7	Rua dos Depósitos na Adémia	0704 07030308	E				DVEP	01/2013	12/2014	E		10	10		300.000					300.010

Plano PluriAnual de Investimentos do ano 2013

(valores em euros)

Obj.	Prog.	Projeto		Designação	Código Classificação Orçamental	Forma de Realiz.	Fonte Financiamento (%)			Resp.	Datas (Mês/Ano)		Fases de Exec.	Realizado (a)	Despesas							Total previsto (i) = (a)+(b)+(e)+(f)+(g)+(h)
															2013			Anos seguintes				
		Ano / Nº	Ação				AC	AA	FC		Início	Fim			Total (b)=(c)+(d)	Financiam. definido (c)	Financiam. não definido (d)	2014 (e)	2015 (f)	2016 (g)	Outros (h)	
02				ESTRUT. TERRITÓRIO E DESENV. SÓCIO-ECON.																		
02 005				Acessibilidades/Vias Complementares																		
02 005	2002/360			Acessibilidades em Vil de Matos																		
02 005	2002/360 1			Reconversão ambiental da Eira-Velha	0704 07030308	E				DP	01/2013 12/2015	0		10	10		10.000	80.000			90.010	
02 005	2002/360 2			Variante a Rios Frios	0704 07030308	E				DP	01/2013 12/2014	0		10	10		10.000				10.010	
02 005	2002/360 3			Estrada Vendas de Santa-Vil de Matos - Mourelos	0704 07030308	E				DVEP	01/2013 12/2014	0		10	10		250.000				250.010	
02 005	2002/361			Rectif., arranjo bermas e pav. div. e obras aces.	0704 07030308	E				DVEP	01/2013 12/2014	9		150.010	10	150.000	10.000				160.010	
02 005	2004/95			Outros projectos e construção de Vias Complementares																		
02 005	2004/95 1			Projectos	0704 07030301	O				DP	01/2013 12/2016	9	1.076	10	10		10.000	10.000	10.000		31.086	
02 005	2004/95 2			Construção	0704 07030301	E				DVEP	01/2013 01/2014	C		64.080	19.080	45.000	5.000				69.080	
02 005	2004/95 3			Colectores pluviais em diversas freguesias	0102 07030308	E				Gaf	01/2013 12/2014	9		250.010	10	250.000	70.000				320.010	
Totais do Programa 005:													1.573.936	1.812.142	403.645	1.408.497	5.415.500	2.490.000	272.500	0	11.564.078	
02 006				Ordenamento de Tráfego e Circulação																		
02 006	2002/51			Alterações viárias e de circulação																		
02 006	2002/51 2			Rotunda acesso EN 111-1/Rua 1 (c.treino OAF-AAC) (rev. preços)	0704 07030301	E				Dmob	12/2002 12/2013	P		927	927						927	
02 006	2002/51 6			Alteração da geometria dos diversos cruzamentos	0704 07030301	E				Dmob	01/2013 12/2016	9		79.904	79.904		25.000	25.000	25.000		154.904	
02 006	2002/51 7			Alt. do pav. e rect. de acessib pedonais	0704 07030301	E				Dmob	01/2013 12/2016	C		335.793	156.880	178.913	170.000	170.000	170.000		845.793	
02 006	2002/51 9			Cruz. Av.ª Urbano Duarte com a Rua dos Castanheiros	0704 07030301	E				Dmob	01/2013 12/2014	0		33.000	10	32.990	300.000				333.000	
02 006	2002/51 10			Outras Intervenções	0704 07030301	E				Dmob	01/2013 12/2013	9		10	10						10	
02 006	2003/50			Sinalização																		
02 006	2003/50 1			Pintura de marcas rodoviárias	0704 07010409	E				Dmob	01/2013 12/2016	9	89.435	162.453	162.453		120.000	120.000	120.000		611.888	
02 006	2003/311			Protecção da Circulação Pedonal																		
02 006	2003/311 1			Iluminação de passeadeiras	0704 07010404	E				DIIP	01/2013 12/2016	9		5.460	5.460		2.460	2.460	2.460		12.840	
02 006	2003/311 2			Marcação de estradas e dispositivos de segurança	0704 07010409	E				Dmob	01/2013 12/2016	9	146.776	82.275	2.500	79.775	50.000	50.000	50.000		379.051	
02 006	2003/311 3			Pintura anti-derrapante de pavimentos	0704 07010409	E				Dmob	01/2013 12/2016	1		20.000	20.000		25.000	25.000	25.000		95.000	
02 006	2003/311 7			Passeios na Rua da Casa Branca	0704 07030301	E				Dmob	01/2013 12/2014	E		10	10		150.000				150.010	
02 006	2003/311 9			Construção de Pavimentos sobre-elevados	0704 07030301	E				Dmob	01/2013 12/2016	1	672	125.010	10	125.000	50.000	50.000	50.000		275.682	
02 006	2004/82			Semaforização/Segurança Rodoviária																		
02 006	2004/82 1			Semaforizações e outros sistemas	0704 07010409	E				Dmob	01/2013 08/2016	C	118.575	131.000	131.000		120.000	120.000	120.000		609.575	
02 006	2004/82 5			Equipamento para a Escola Fixa de Trânsito	0704 07011002	O				Dmob	01/2013 12/2016	0		15.010	10	15.000	10.000	10.000	10.000		45.010	
02 006	2004/85			Concepção, const. passagens desniveladas																		

Município de Coimbra

Plano PluriAnual de Investimentos do ano 2013

(valores em euros)

Obj.	Prog.	Projeto		Designação	Código Classificação Orçamental	Forma de Realiz.	Fonte Financiamento (%)			Resp.	Datas (Mês/Ano)		Fases de Exec.	Realizado (a)	Despesas							Total previsto (i) = (a)+(b)+(e)+(f)+(g)+(h)
		Ano / Nº	Ação				2013				Anos seguintes											
							AC	AA	FC		Total (b)=(c)+(d)	Financiam. definido (c)			Financiam. não definido (d)	2014 (e)	2015 (f)	2016 (g)	Outros (h)			
02 ESTRUT. TERRITÓRIO E DESENV. SÓCIO-ECON.																						
02 006 Ordenamento de Tráfego e Circulação																						
02	006	2004/85	1	Estudos, projetos e construção	0704 07030301	E				Dmob	01/2013	12/2016	0		10	10	10.000	10.000	10.000		30.010	
02	006	2004/85	2	Manutenção e conservação	0704 07030301	O				Dmob	01/2013	12/2016	0		10	10	25.000	25.000	25.000		75.010	
02	006	2004/182		Sinalização Direccional																		
02	006	2004/182	1	Estudo global	0704 07010409	E				Dmob	01/2012	12/2012	9		10	10					10	
02	006	2004/182	2	Aquisição e instalação	0704 07010409	O				Dmob	01/2013	12/2016	9		10	10	10.000	10.000	10.000		30.010	
02	006	2004/182	3	Iluminação/Ligação à Rede Pública	0704 07010404	O				DIIP	01/2013	12/2016	E		10.001	10.001	30.400	30.400	30.400		101.201	
02	006	2005/53		Sistema de Controlo de Acessos																		
02	006	2005/53	1	Manutenção e ampliação	0704 07011002	O				Dmob	01/2013	12/2016	9		10.069	10.069	25.000	25.000	25.000		85.069	
02	006	2005/116		Alteração do cruzamento do Bairro do Ingote																		
02	006	2005/116	1	Execução	0704 07030301	E				Dmob	01/2013	12/2013	5	71.577	833	833					72.410	
02	006	2011/31		Implementação de sistema de gestão de tráfego	0704 07011002	O				Dmob	01/2013	12/2014	E			10	10	94.800			94.810	
Totais do Programa 006:														427.035	1.011.805	580.127	431.678	1.217.660	672.860	672.860	0	4.002.220
02 007 Conservação e Manutenção de Vias																						
02	007	2003/106		Pav. e manut. vias e passeios																		
02	007	2003/106	1	Const./conserv. de obras diversas	0704 07030301	O				DVEP	01/2013	12/2013	9		10	10					10	
02	007	2003/106	6	Requalificação da Rede Viária do concelho - Plano de Tapetes (2008-09)	0704 07030301	E				DVEP	04/2009	01/2013	5	1.298.829	10	10					1.298.839	
02	007	2003/106	7	Const./conserv. passeios e calçadas por empreitada	0704 07030301	E				DVEP	10/2011	12/2014	5	203.024	150.868	37.234	113.634	150.000			503.892	
02	007	2003/106	10	Requalificação da rede Viária do Concelho (Plano de tapetes 2010)	0704 07030301	E				DVEP	01/2011	12/2013	5	166.896	9.930	9.930					176.826	
02	007	2003/106	12	Requalificação da rede Viária do Concelho (Plano de Tapetes 2011)	0704 07030301	E				DVEP	04/2011	07/2013	4	390.515	232.702	232.702					623.217	
02	007	2003/106	13	Requalificação da rede viária do Concelho (Plano de Tapetes 2012/2013)	0704 07030301	E				DVEP	05/2012	06/2014	E		900.000	900.000	700.000				1.600.000	
Totais do Programa 007:														2.059.264	1.293.520	1.179.886	113.634	850.000	0	0	0	4.202.784
02 008 Elétrico Rápido de Superfície (MLM)																						
02	008	2002/172		Estudos de traçado e integração urbana - acomp.																		
02	008	2002/172	3	Reformulação viária em Sobral de Ceira - Novo arruamento	0704 07030308	O				DOIE	01/2013	12/2013	0		10	10					10	
02	008	2002/172	4	Reformulação viária em Sobral de Ceira	0704 07030308	E				DOIE	01/2013	12/2013	3	134.115	10	10					134.125	
Totais do Programa 008:														134.115	20	20	0	0	0	0	0	134.135

Plano PluriAnual de Investimentos do ano 2013

(valores em euros)

Obj.	Prog.	Projeto		Designação	Código Classificação Orçamental	Forma de Realiz.	Fonte Financiamento (%)			Resp.	Datas (Mês/Ano)		Fases de Exec.	Despesas							Total previsto (i) = (a)+(b)+(e)+(f)+(g)+(h)	
														Realizado (a)	2013			Anos seguintes				
		Total (b)=(c)+(d)	Financiam. definido (c)				Financiam. não definido (d)	2014 (e)	2015 (f)		2016 (g)	Outros (h)										
02				ESTRUT. TERRITÓRIO E DESENV. SÓCIO-ECON.																		
02 009				Projectos, Equip. e Infraest. Estruturantes (outros)																		
02 009	2002/151			Centro de Convenções e Espaço Cultural/Convento de S. Francisco (QREN/POVT)																		
02 009	2002/151 5			Centro Convenções e Espaço Cultural - obra	0704 07010307	E			70	Dee	10/2010 12/2013	3	10.994.826	18.119.362	18.119.362							29.114.188
02 009	2002/151 6			Centro Convenções e Espaço Cultural - Fiscalização	0704 07010307	O			70	Dee	05/2011 12/2013	3	258.755	303.604	303.604							562.359
02 009	2002/151 7			Centro Convenções e Espaço Cultural - Mobiliário e equipamento																		
02 009	2002/151 7/1			Equipamento básico	0102 07011002	O			70	Cm	01/2013 03/2013	E		2.500.000	2.500.000							2.500.000
02 009	2002/151 7/2			Equipamento Administrativo	0102 070109	O			70	Cm	01/2013 03/2013	E		25.000	25.000							25.000
02 009	2002/151 7/3			Equipamento Informático	0102 070107	O			70	Cm	01/2013 03/2013	E		15.000	15.000							15.000
02 009	2002/151 7/4			Software	0102 070108	O			70	Cm	01/2013 03/2013	E		30.000	30.000							30.000
02 009	2002/151 8			Igreja S. Francisco/Centro de Arte Contemporânea	0704 07010307	O			Dee	01/2012 03/2014	E		1.981.112	182.258	1.798.854	1.077.017						3.058.129
02 009	2002/151 9			Centro de Convenções e Espaço Cultural - assistência técnica	0704 07010307	E			Dee	10/2010 12/2013	3	140.090	150.975	150.975								291.065
02 009	2002/151 10			Outros estudos, projectos e empreitadas	0704 07010307	E			Dee	01/2013 12/2013	0		10	10								10
02 009	2002/158			Zona estratégica localização económica / Plataforma Logística																		
02 009	2002/158 3			Aquisição de terrenos (def. proj. 2002/328)	0102 070101	O			DCS	01/2013 12/2013	0		10	10								10
02 009	2002/158 4			Construção	03 07030301	E			DOIE	01/2013 12/2013	0		10	10								10
02 009	2003/117			Expansão e requalificação do Aeródromo Municipal Bissaya Barreto																		
02 009	2003/117 2			Projecto e construção da ampliação da pista	0704 07010413	E			Dmob	01/2013 12/2015	E		10	10		617.500	617.500					1.235.010
02 009	2003/117 3			Projecto e construção de hangars	03 07010413	E			Dmob	01/2012 12/2015	E		112.370	10	112.360	120.000	120.000					352.370
02 009	2003/117 4			Conservação de equipamento diverso	0704 07011002	O			Dmob	01/2013 12/2013	9		500	500								500
02 009	2003/117 5			Equipamento básico	0704 07011002	E			Dmob	01/2013 12/2013	9	19.596	500	500								20.096
02 009	2003/117 6			Manut. geral do edifício do aeródromo	0704 07010307	O			Dee	01/2013 12/2013	E		700	700								700
02 009	2003/117 7			Aquisição de mobiliário	0704 070109	O			Dmob	01/2013 12/2013	0		5.010	10	5.000							5.010
02 009	2003/117 8			Construção do posto de abastecimento	0704 07010413	E			Dmob	01/2013 12/2013	E		134.842	10	134.832							134.842
02 009	2012/42			Reforço Estrutural dos Muros de suporte nas Margens do Rio Mondego, entre o Parque Manuel Braga e o Açude-Ponte (candidatado ao FPRH)																		
02 009	2012/42 1			Projetos Técnicos	0102 07030313	E			Cm	01/2013 12/2014	0		100.010	10	100.000	250.000						350.010
02 009	2012/42 2			Construção das Infraestruturas	0102 07030313	E			VPL	01/2014 12/2016	0					5.150.000	3.500.000	3.500.000				12.150.000
Totais do Programa 009:													11.413.267	23.479.025	21.327.979	2.151.046	7.214.517	4.237.500	3.500.000	0	49.844.309	
Totais do Objetivo 02:													30.777.030	29.802.456	24.749.791	5.052.665	33.339.854	35.545.691	14.000.360	0	143.465.391	

Plano PluriAnual de Investimentos do ano 2013

(valores em euros)

Obj.	Prog.	Projeto		Designação	Código Classificação Orçamental	Forma de Realiz.	Fonte Financiamento (%)			Resp.	Datas (Mês/Ano)		Fases de Exec.	Realizado (a)	Despesas						Total previsto (i) = (a)+(b)+(e)+(f)+(g)+(h)	
		Ano / Nº	Ação				AC	AA	FC		Início	Fim			2013			Anos seguintes				
															Total (b)=(c)+(d)	Financiam. definido (c)	Financiam. não definido (d)	2014 (e)	2015 (f)	2016 (g)		Outros (h)
04				AFIRMAÇÃO DA CULTURA																		
04 001				Valorização do Património Histórico e Cultural																		
04 001	2013/8	8		Equipamentos	11 07011002	O			Dm	01/2013	12/2013	0		10.000	10.000						10.000	
Totais do Programa 001:													5.997	392.940	248.450	144.490	1.653.510	881.500	60.500	0	2.994.447	
04 002				Promoção dos Produtos Culturais de Coimbra																		
04 002	2008/17			Loja do Museu Municipal - Coleção Telo de Morais																		
04 002	2008/17	3		Equipamento	11 07011002	O			Dm	01/2013	12/2013	0		10	10						10	
04 002	2009/23			Projecto Qualifica - Feira de Doçaria Conventual e Regional																		
04 002	2009/23	1		Aquisição de equipamento	11 07011002	O			Dac	01/2013	12/2013	9		5.010	10	5.000					5.010	
Totais do Programa 002:													0	5.020	20	5.000	0	0	0	0	5.020	
04 003				Difusão do Livro e da Leitura																		
04 003	2001/16			Rede anexa da Biblioteca Municipal																		
04 003	2001/16	1		Aquisição de mobiliário e equipamento	11 07011002	O			DB	01/2013	12/2013	9		10	10						10	
04 003	2001/16	2		Renovação fundos bibl. e const. novos fundos	11 07011002	O			DB	01/2013	12/2014	9		3.500	3.500		5.000				8.500	
04 003	2001/16	5		Climat. polos da Rede Anexa - Brasfemes	0704 07010301	O			DIIP	01/2013	12/2013	0		10	10						10	
04 003	2001/16	13		Nova Biblioteca Anexa de Souselas	0102 07010301	E			Gaf	01/2009	12/2013	P	814	7.360	7.360						8.174	
04 003	2001/16	16		Aq. de fundos bibliográf. Bib. Cernache	11 07011002	O			DB	01/2013	12/2014	9		10	10		500				510	
04 003	2002/28			Ludoteca / Biblioteca Infantil																		
04 003	2002/28	2		Aquisição material educação, cultura e recreio	11 07011002	O			DB	01/2013	12/2013	0		10	10						10	
04 003	2002/30			Imagoteca de Coimbra																		
04 003	2002/30	2		Aquisição de espólios e outros materiais	11 07011002	O			DB	01/2013	12/2013	0		10	10						10	
04 003	2002/32			Fonoteca de Coimbra																		
04 003	2002/32	1		Aquisição de mobiliário e equipamento	11 07011002	O			DB	01/2013	12/2013	0		10	10						10	
04 003	2002/32	2		Aquisição de espólio/DVDs/Cds	11 07011002	O			DB	01/2013	12/2013	5		450	450						450	
04 003	2005/16			Rede de Bibliotecas Escolares (Acordo Colaboração)																		
04 003	2005/16	1		Aquisição de mobiliário e equipamento	11 07011002	O			DB	01/2013	12/2013	5		710	10	700					710	
04 003	2005/16	2		Aquisição de fundos bibliográficos	11 07011002	O			DB	01/2013	12/2013	0		10	10						10	
04 003	2005/16	3		Renovação dos fundos doc. das BEs	11 07011002	O			DB	01/2013	12/2013	5		2.000	700	1.300					2.000	
04 003	2005/16	6		Equipamento informático	11 070107	O			DB	09/2013	12/2013	C		10	10						10	
04 003	2008/131			Biblioteca e Arquivo																		
04 003	2008/131	1		Renovação dos fundos bibliográficos	11 07011002	O			DB	01/2013	12/2014	0		10	10		1.000				1.010	

Plano PluriAnual de Investimentos do ano 2013

(valores em euros)

Obj.	Prog.	Projeto		Designação	Código Classificação Orçamental	Forma de Realiz.	Fonte Financiamento (%)			Resp.	Datas (Mês/Ano)		Fases de Exec.	Despesas						Total previsto (i) = (a)+(b)+(e)+(f)+(g)+(h)	
														2013			Anos seguintes				
		Ano / Nº	Ação				AC	AA	FC		Início	Fim		Realizado (a)	Total (b)=(c)+(d)	Financiam. definido (c)	Financiam. não definido (d)	2014 (e)	2015 (f)		2016 (g)
04 AFIRMAÇÃO DA CULTURA																					
04 003 Difusão do Livro e da Leitura																					
04	003	2008/131	2	04 003 2008/131 2	11 07011002	O				DB	01/2013	12/2014	9	924	674	250	500			1.424	
04	003	2008/131	4	04 003 2008/131 4	11 07011002	O				DB	01/2013	12/2014	C	2.440	1.940	500	3.000			5.440	
04	003	2008/131	7	04 003 2008/131 7	11 07011002	O				DB	01/2013	12/2014	9	1.010	10	1.000	2.000			3.010	
04	003	2008/131	10	04 003 2008/131 10																	
04	003	2008/131	10/2	04 003 2008/131 10/2	11 07011002	O	50			DB	01/2012	12/2013	D	2.200	2.200					2.200	
04	003	2008/131	10/3	04 003 2008/131 10/3	11 07011002	O	50			DB	01/2012	12/2013	D	9.998	9.998					9.998	
Totais do Programa 003:													814	30.682	26.932	3.750	12.000	0	0	0	43.496
04 004 Espaços Culturais																					
04	004	2002/34		04 004 2002/34																	
04	004	2002/34	3	04 004 2002/34 3	0704 07010302	O				Dee	01/2012	12/2013	9	2.010	10	2.000				2.010	
04	004	2002/34	5	04 004 2002/34 5	0102 07011002	O				Cm	01/2012	12/2012	0	10	10					10	
04	004	2003/105		04 004 2003/105																	
04	004	2003/105	2	04 004 2003/105 2	0702 07011002	O				Gch	01/2013	12/2013	9	510	10	500				510	
04	004	2004/101		04 004 2004/101																	
04	004	2004/101	3	04 004 2004/101 3	0704 07010302	O				DOIE	01/2012	12/2012	0	10	10					10	
04	004	2007/20		04 004 2007/20																	
04	004	2007/20	1	04 004 2007/20 1	11 070109	O				Dc	01/2013	12/2013	9	1.010	10	1.000				1.010	
04	004	2007/20	2	04 004 2007/20 2	0704 07010307	O				DOIE	01/2012	12/2014	0	10	10					10	
04	004	2008/26		04 004 2008/26																	
04	004	2008/26	3	04 004 2008/26 3	11 070109	O				Dac	01/2013	12/2013	9	4.010	10	4.000				4.010	
04	004	2010/11		04 004 2010/11																	
04	004	2010/11	5	04 004 2010/11 5	0704 07010307	E				Dee	01/2013	12/2016	0	2.010	10	2.000	2.000	2.000	2.000	8.010	
04	004	2012/51		04 004 2012/51																	
04	004	2012/51	1	04 004 2012/51 1	0702 07010301	O				Gch	01/2012	12/2016	0	100	100	25.000	50.000	1.000		76.100	
Totais do Programa 004:													0	9.680	180	9.500	27.000	52.000	3.000	0	91.680
04 005 Animação																					
04	005	2002/46		04 005 2002/46																	
04	005	2002/46	1	04 005 2002/46 1	0704 07010307	O				DIIP	01/2013	12/2013	0	2.470	10	2.460				2.470	
04	005	2002/46	2	04 005 2002/46 2	0704 07010307	O				Dee	01/2013	12/2013	0	10	10					10	

Plano PluriAnual de Investimentos do ano 2013

(valores em euros)

Obj.	Prog.	Projeto		Designação	Código Classificação Orçamental	Forma de Realiz.	Fonte Financiamento (%)			Resp.	Datas (Mês/Ano)		Fases de Exec.	Realizado (a)	Despesas							Total previsto (i) = (a)+(b)+(e)+(f)+(g)+(h)	
															2013			Anos seguintes					
		Ano / Nº	Ação				AC	AA	FC		Início	Fim			Total (b)=(c)+(d)	Financiam. definido (c)	Financiam. não definido (d)	2014 (e)	2015 (f)	2016 (g)	Outros (h)		
05 EDUCAÇÃO, DESPORTO E TEMPOS LIVRES																							
05 002 Educação Pré-Escolar																							
05	002	2004/173	2	Mobiliário e equipamento escolar	09 07011002	O				DE	01/2013	12/2013	9		20.040	8.940	11.100						20.040
05	002	2004/173	4	Aquecimento e melhoramento energético	0704 07010305	O				DIIP	01/2013	12/2016	0		10.610	10	10.600	10.600	10.600	10.600			42.410
05	002	2004/173	5	Segurança alimentar nos refeitórios	09 07011002	O				DE	01/2013	12/2013	9		10	10							10
Totais do Programa 002:														126.196	40.670	8.970	31.700	20.600	20.600	20.600	0	228.666	
05 003 Ensino Básico e Secundário																							
05	003	2002/24		Ações de requalificação da rede de escolas Ensino Básico																			
05	003	2002/24	1	Mobiliário, maquinaria e equipamento escolar	09 07011002	O				DE	01/2013	12/2013	9		28.392	28.392							28.392
05	003	2002/24	2	Material didático	09 07011002	O				DE	01/2013	12/2013	9		10.010	10	10.000						10.010
05	003	2002/24	3	Aquecimento/melhoramento energético de escolas primárias	0704 07010305	O				DIIP	01/2013	12/2016	9		10.610	10	10.600	10.600	10.600	10.600			42.410
05	003	2002/24	7	Projetos, construção, beneficiação e conservação diversa	0704 07010305	E				DOIE	01/2013	12/2013	9	500.199	305.180	305.180							805.379
05	003	2002/24	13	Projetos de especialidades para edifícios escolares	0704 07010305	O				Dp	01/2012	12/2013	0		10	10							10
05	003	2003/68		Centro Escolar Quinta das Flores (Cofin-POR-C/QREN)																			
05	003	2003/68	2	Projeto, beneficiação e ampliação	0704 07010305	E			85	Dee	01/2010	01/2013	5	1.137.456	1.425	1.425							1.138.881
05	003	2005/42		Escola do 1º CEB de S. Martinho do Bispo																			
05	003	2005/42	1	Projeto	0704 07010305	E				Dee	01/2013	12/2013	0		10	10							10
05	003	2005/42	2	Construção	0704 07010305	E				Dee	01/2013	12/2014	0		10	10	800.000						800.010
05	003	2005/43		Escola do 1º CEB da Póvoa S. Martinho																			
05	003	2005/43	2	Projeto	0704 07010305	E				Dp	01/2013	12/2013	0		10	10							10
05	003	2005/43	3	Construção	0704 07010305	E				Dee	01/2013	12/2014	0		10	10	400.000						400.010
05	003	2005/44		Escola do 1º CEB Casais de Vera Cruz																			
05	003	2005/44	4	Mobiliário, maquinaria e equipamento escolar	09 07011002	O				DE	01/2005	12/2012	9		10	10							10
05	003	2005/44	6	Material informático	09 070107	O				DE	01/2013	12/2013	9		10	10							10
05	003	2005/45		Escola do 1º CEB Sta. Cruz																			
05	003	2005/45	2	Construção - 1.ª fase	0704 07010305	E				Dee	01/2013	12/2014	C		850.000	850.000	70.000						920.000
05	003	2005/45	3	Mobiliário, maquinaria e equipamento escolar	09 07011002	O				DE	01/2013	12/2013	C		30.010	10	30.000						30.010
05	003	2005/45	5	Material Informático	09 070107	O				DE	01/2013	12/2013	C		10.010	10	10.000						10.010
05	003	2005/205		Escola do 1º CEB de S. João do Campo																			
05	003	2005/205	1	Construção do refeitório e beneficiação da escola	0704 07010305	E				Dee	01/2013	12/2014	9	190.130	10	10	50.000						240.140
05	003	2007/61		Centro Escolar de Antuzede - Sala polivalente																			

Plano PluriAnual de Investimentos do ano 2013

(valores em euros)

Obj.	Prog.	Projeto		Designação	Código Classificação Orçamental	Forma de Realiz.	Fonte Financiamento (%)			Resp.	Datas (Mês/Ano)		Fases de Exec.	Realizado (a)	Despesas							Total previsto (i) = (a)+(b)+(e)+(f)+(g)+(h)	
															2013			Anos seguintes					
		Ano / N.º	Ação				AC	AA	FC		Início	Fim			Total (b)=(c)+(d)	Financiam. definido (c)	Financiam. não definido (d)	2014 (e)	2015 (f)	2016 (g)	Outros (h)		
05															EDUCAÇÃO, DESPORTO E TEMPOS LIVRES								
05 003															Ensino Básico e Secundário								
05	003	2011/34	2	Construção	0704 07010305	E				Dee	01/2013	12/2014	0		10	10		110.000					110.010
05	003	2011/35		Centro Escolar de Larça - ampliação																			
05	003	2011/35	1	Projeto	0704 07010305	E				Dee	01/2013	12/2013	0		10	10							10
05	003	2011/35	2	Construção	0704 07010305	E				Dee	01/2013	12/2014	0		10	10		200.000					200.010
05	003	2011/36		Escola EB1 do Dianteiro																			
05	003	2011/36	1	Projeto e construção	0704 07010305	E				DOIE	01/2013	12/2014	E		10	10		120.000					120.010
05	003	2012/95		EB1 da Ribeira de Frades																			
05	003	2012/95	1	Requalificação da EB da Ribeira de Frades	0704 07010305	E				Dee	01/2013	12/2013	0		10	10							10
05	003	2012/97		Escola básica dos Casais - S. Martinho do Bispo																			
05	003	2012/97	1	Requalificação	0704 07010305	E				Dee	01/2013	12/2013	0		10	10							10
05	003	2012/98		EB1 de S. Silvestre																			
05	003	2012/98	1	Reparação	0704 07010305	O				Dee	01/2013	12/2013	0		10	10							10
05	003	2012/99		Centro Escolar de Eiras																			
05	003	2012/99	1	Construção	0704 07010305	E				Dee	01/2013	12/2013	0		10	10							10
Totais do Programa 003:														6.046.529	3.283.524	1.682.924	1.600.600	3.317.600	10.600	10.600	0	12.668.853	
05 004															Projetos Complementares de Natureza Educativa								
05	004	2008/30		Tecnologias de informação e comunicação da educação (co-finan. QREN/POC.C)																			
05	004	2008/30	3	Quadros interativos	09 07011002	O			85	DE	01/2013	12/2013	5		51.225	51.225							51.225
05	004	2008/30	5	Videovigilância	09 07011002	O			85	DE	01/2013	12/2013	0		52.010	10	52.000						52.010
05	004	2008/30	7	Redes de Área Local (LAN) - equipamento	0601 070107	O			85	DIRC	01/2013	12/2013	0		3.500	3.500							3.500
05	004	2008/30	8	Redes de Área Local (LAN) - cablagem	0704 07010307	O			85	DOIE	01/2013	12/2013	D		144.190	144.190							144.190
05	004	2011/20		Gabinete do Projeto Educativo Municipal																			
05	004	2011/20	6	Software informático	09 070108	O				DSFE	01/2013	12/2013	0		10	10							10
05	004	2012/47		Autocarro Municipal																			
05	004	2012/47	1	Aquisição de autocarro	09 0701060299	O				Cm	01/2013	12/2013	0		300.010	10	300.000						300.010
Totais do Programa 004:														0	550.945	198.945	352.000	0	0	0	0	550.945	
05 005															Instalações e Equipamentos Desportivos								
05	005	2004/124		Estádio Cidade de Coimbra																			
05	005	2004/124	1	Conservação e manutenção	10 07010302	E				Cm	01/2013	12/2013	9	335.180	40.000	40.000							375.180

Plano PluriAnual de Investimentos do ano 2013

(valores em euros)

Obj.	Prog.	Projeto		Designação	Código Classificação Orçamental	Forma de Realiz.	Fonte Financiamento (%)			Resp.	Datas (Mês/Ano)		Fases de Exec.	Despesas							Total previsto (i) = (a)+(b)+(e)+(f)+(g)+(h)		
														2013			Anos seguintes						
		Ano / Nº	Ação				AC	AA	FC		Início	Fim		Realizado (a)	Total (b)=(c)+(d)	Financiam. definido (c)	Financiam. não definido (d)	2014 (e)	2015 (f)	2016 (g)		Outros (h)	
05 EDUCAÇÃO, DESPORTO E TEMPOS LIVRES																							
05 005 Instalações e Equipamentos Desportivos																							
05	005	2004/124	6	Conceção e execução de instalações	10	07010302	O				DDJ	01/2013	12/2013	E		10	10					10	
05	005	2004/124	8	Equipamentos básicos	10	07011002	O				DDJ	01/2013	12/2013	9	5.000	5.000						5.000	
05	005	2004/127		Complexo de Piscinas Luis Lopes da Conceição																			
05	005	2004/127	2	Equipamento e mobiliário	10	07011002	O				DDJ	01/2013	12/2013	9	34	34						34	
05	005	2004/128		Complexo Olimpico de Piscinas																			
05	005	2004/128	2	Equipamento e mobiliário	10	07011002	O				DDJ	01/2013	12/2013	9	51	51						51	
05	005	2004/128	3	Equipamento e mobiliário do pavilhão	10	07011002	E				DDJ	01/2013	12/2013	9	10	10						10	
05	005	2004/132		Campos polivalentes, Quintais desportivos, Parques desportivos de bairro e Prática desportiva informal																			
05	005	2004/132	1	Projetos e construção	10	07010302	E				DDJ	01/2013	12/2013	9	284.159	284.159						284.159	
05	005	2004/134		Cicloviarias																			
05	005	2004/134	2	Ciclovia Portela - Choupal	10	07030301	E				DDJ	01/2013	12/2013	E	10	10						10	
05	005	2004/136		Pista Internacional de Pesca Desportiva																			
05	005	2004/136	1	Manutenção (acompanhamento)	10	07010413	E				DDJ	01/2013	12/2013	E	10	10						10	
05	005	2008/53		Construção e requalificação de equipamentos desportivos																			
05	005	2008/53	3	Pista de Bi-cross e Motocross	10	07010302	E				DDJ	01/2013	12/2013	9	10	10						10	
05	005	2008/53	4	Recuperação de equipamentos Polis/Choupalinho	10	07010302	E				DDJ	01/2013	12/2013	9	5.000	5.000						5.000	
05	005	2008/53	5	Zona Desportiva de Taveiro (proj. e const.)	10	07010302	E				DDJ	01/2013	12/2013	E	5.000	5.000						5.000	
05	005	2008/55		Unidade Gestão Técnica																			
05	005	2008/55	2	Otimização energética piscinas interiores	10	07010302	O				DDJ	01/2013	12/2013	9	770	770						770	
05	005	2010/41		Áreas e infraestruturas de Desporto e Lazer																			
05	005	2010/41	1	Projetos e construção	10	07010302	E				DDJ	01/2013	12/2013	9	35.400	50.000	50.000						85.400
05	005	2010/41	3	Espaços de mobilidade urbana	10	07010413	E				DDJ	01/2013	12/2013	0	10	10						10	
05	005	2010/41	4	Meios de mobilidade urbana	10	07011002	E				DDJ	01/2013	12/2013	0	10	10						10	
05	005	2010/42		Construção e requalificação de Pavilhões Desportivos e Salas de Desporto																			
05	005	2010/42	1	Projetos e construção (Pavilhão Vale das Flores)	0102	07010302	O				Dee	01/2013	12/2014	C	700.000	700.000		350.000				1.050.000	
05	005	2010/42	3	Aquisição de material	10	07011002	O				DDJ	01/2013	12/2013	E	75.000	75.000						75.000	
05	005	2010/46		Otimização energética das piscinas e pavilhão																			
05	005	2010/46	2	Aquisição de equipamentos	10	07011002	E				DDJ	01/2013	12/2013	E	10	10						10	
05	005	2011/37		Equipamentos e Actividade Física Escolar																			

Plano PluriAnual de Investimentos do ano 2013

(valores em euros)

Obj.	Prog.	Projeto		Designação	Código Classificação Orçamental	Forma de Realiz.	Fonte Financiamento (%)			Resp.	Datas (Mês/Ano)		Fases de Exec.	Realizado (a)	Despesas						Total previsto (i) = (a)+(b)+(e)+(f)+(g)+(h)	
		Ano / Nº	Ação				AC	AA	FC		Início	Fim			2013			Anos seguintes				
															Total (b)=(c)+(d)	Financiam. definido (c)	Financiam. não definido (d)	2014 (e)	2015 (f)	2016 (g)		Outros (h)
05 EDUCAÇÃO, DESPORTO E TEMPOS LIVRES																						
05 005 Instalações e Equipamentos Desportivos																						
05	005	2011/37	1	Equipamento Desportivos Escolares - const., recuperação e conservação	10 07010302	O				DDJ	01/2013	12/2013	0								10	
05	005	2011/37	2	Aquisição de equipamentos desportivos	10 07011002	O				DDJ	01/2013	12/2013	0								10	
05	005	2011/55		Estádio Municipal Sérgio Conceição																		
05	005	2011/55	1	Conservação diversa	10 07010302	O				DDJ	01/2013	12/2013	0								10	
05	005	2011/55	2	Equipamento e mobiliário	10 07011002	O				DDJ	01/2013	12/2013	9								39.000	
05	005	2011/55	3	Tratamento de relvado	10 07010302	O				DDJ	01/2013	12/2013	0								5.000	
05	005	2011/55	4	Aquisição e colocação de relvado	10 07010302	O				DDJ	01/2013	12/2013	0								60.000	
05	005	2011/55	6	Obras de requalificação	10 07010302	O				DDJ	01/2013	12/2013	9								10	
05	005	2011/56		Pavilhão Multidesportos																		
05	005	2011/56	1	Investimentos complementares	10 07010302	O				DDJ	01/2013	12/2013	9								10.000	
05	005	2011/56	2	Equipamento e mobiliário	10 07011002	O				DDJ	01/2013	12/2013	9								15.000	
05	005	2011/57		Complexo Olímpico de Piscinas																		
05	005	2011/57	1	Investimentos complementares	10 07010302	O				DDJ	01/2013	12/2013	0								12.500	
05	005	2011/57	2	Equipamento e mobiliário	10 07011002	O				DDJ	01/2013	12/2013	9								15.000	
05	005	2011/57	3	Conservação diversa	10 07010302	O				DDJ	01/2013	12/2013	0								10	
05	005	2011/57	6	Manutenção e conservação	10 07010302	O				DDJ	01/2013	12/2013	9								20.300	
05	005	2011/58		Complexo de Piscinas Luis Lopes da Conceição																		
05	005	2011/58	1	Equipamento e mobiliário	10 07011002	O				DDJ	01/2013	12/2013	9								20.000	
05	005	2011/58	2	Conservação diversa	10 07010302	O				DDJ	01/2013	12/2013	9								10	
05	005	2011/58	10	Investimentos complementares	10 07010302	O				DDJ	01/2013	12/2013	0								7.438	
05	005	2011/59		Complexo de Piscinas Rui Abreu																		
05	005	2011/59	1	Equipamento e mobiliário	10 07011002	O				DDJ	01/2013	12/2013	9								10	
05	005	2011/59	2	Conservação e manutenção	10 07010302	O				DDJ	01/2013	12/2013	9								7.500	
05	005	2011/59	4	Obras de remodelação	10 07010302	O				DDJ	01/2013	12/2013	9								6.177	
05	005	2011/59	5	Conversão de balneários	10 07011002	O				DDJ	01/2013	12/2013	9								10	
05	005	2011/59	12	Investimentos complementares	10 07010302	O				DDJ	01/2013	12/2013	9								10	
05	005	2011/60		Unidade de Gestão Técnica																		
05	005	2011/60	1	Manutenção e reparação de complexos desportivos	10 07010302	O				DDJ	01/2013	12/2013	9								38.500	
05	005	2011/60	2	Otimização energética de complexos desportivos	10 07010302	O				DDJ	01/2013	12/2013	0								10	
05	005	2011/60	3	Material de transporte	10 0701060299	O				DDJ	01/2013	12/2013	0								10	
05	005	2011/60	6	Conservação de complexos desportivos	10 07010302	O				DDJ	01/2013	12/2013	0								10	

Município de Coimbra

Plano PluriAnual de Investimentos do ano 2013

(valores em euros)

Obj.	Prog.	Projeto		Designação	Código Classificação Orçamental	Forma de Realiz.	Fonte Financiamento (%)			Resp.	Datas (Mês/Ano)		Fases de Exec.	Realizado (a)	Despesas						Total previsto (i) = (a)+(b)+(e)+(f)+(g)+(h)		
		Ano / Nº	Ação				AC	AA	FC		Início	Fim			2013			Anos seguintes					
															Total (b)=(c)+(d)	Financiam. definido (c)	Financiam. não definido (d)	2014 (e)	2015 (f)	2016 (g)		Outros (h)	
05 EDUCAÇÃO, DESPORTO E TEMPOS LIVRES																							
05 005 Instalações e Equipamentos Desportivos																							
05	005	2011/60	7	Manutenção e conservação do equipamento básico dos complexos desportivos	10	07011002	O				DDJ	01/2013	12/2013	0		10	10						10
05	005	2011/60	8	Conservação do equipamento administrativo	10	070109	O				DDJ	01/2013	12/2013	0		10	10						10
05	005	2011/60	9	Aquisição de equipamento básico para complexos desportivos	10	07011002	O				DDJ	01/2013	12/2013	9		1.000	1.000						1.000
05	005	2011/60	10	Aquisição de equipamento administrativo	10	070109	O				DDJ	01/2013	12/2013	0		10	10						10
05	005	2012/62		Outros Equipamentos Desportivos Municipais																			
05	005	2012/62	3	Investimentos complementares	10	07010302	O				DDJ	01/2013	12/2013	0		10	10						10
05	005	2012/62	4	Equipamento e Mobiliário	10	07011002	O				DDJ	01/2013	12/2013	0		10	10						10
05	005	2013/35		Piscinas de Celas																			
05	005	2013/35	1	Equipamento e mobiliário	10	07011002	O				DD	01/2013	12/2013	9		20.000	20.000						20.000
05	005	2013/35	9	Investimentos complementares	10	07010302	O				DD	01/2013	12/2013	0		10	10						10
Totais do Programa 005:														370.580	1.442.689	1.442.689	0	350.000	0	0	0	0	2.163.269
05 006 Fomento e Formação Desportivos																							
05	006	2008/60		Rentabilização Desport. Infraestruturas e Eq. Desp. Municipais																			
05	006	2008/60	2	Prom. activ. em outras inf. desport. municipais	10	07011002	O				DDJ	01/2013	12/2013	9		5.000	5.000						5.000
05	006	2011/39		Eventos e actividades fisico-desportivas																			
05	006	2011/39	10	Aquisição de equipamentos para eventos	10	07011002	O				DDJ	01/2013	12/2013	0		113	113						113
05	006	2012/65		Eventos e Actividades Desportivas																			
05	006	2012/65	2	Aquisição de equipamento desportivo	10	07011002	O				DDJ	01/2013	12/2013	0		33.000	33.000						33.000
05	006	2012/66		Eurogym 2012																			
05	006	2012/66	2	Aquisição de equipamento desportivo	10	07011002	O				DDJ	01/2013	12/2013	9		32.035	32.035						32.035
05	006	2012/67		Meios e recursos																			
05	006	2012/67	1	Meios informáticos (interface com a associativismo desportivo)	10	070108	O				DDJ	01/2013	12/2013	0		10	10						10
Totais do Programa 006:														0	70.158	70.158	0	0	0	0	0	70.158	
05 007 Juventude, Lazer e Prev. das Toxicodependências																							
05	007	2011/44		Casa da Juventude																			
05	007	2011/44	1	Readaptação de imóvel existente	10	07010302	O				DJ	01/2013	12/2013	0		40.000	40.000						40.000
05	007	2011/44	2	Aquisição de equipamento	10	07011002	O				DJ	01/2013	12/2013	0		2.500	2.500						2.500
05	007	2011/44	3	Aquisição de mobiliário de escritório	10	070109	O				DJ	01/2013	12/2013	0		2.500	2.500						2.500



Actividades Mais Relevantes (A.M.R.)

Atividades mais Relevantes do ano 2013

(valores em euros)

Obj.	Prog.	Projeto		Designação	Código Classificação Orçamental	Forma de Realiz.	Fonte Financiamento (%)			Resp.	Datas (Mês/Ano)		Fases de Exec.	Realizado (a)	Despesas							Total previsto (i) = (a)+(b)+(e)+(f)+(g)+(h)		
		Ano / N°	Ação				AC	AA	FC		Início	Fim			2013			Anos seguintes						
															Total (b)=(c)+(d)	Financiam. definido (c)	Financiam. não definido (d)	2014 (e)	2015 (f)	2016 (g)	Outros (h)			
01		PLANEAMENTO, REABILITAÇÃO E QUALIFICAÇÃO																						
01	001	Ordenamento Territorial e Planeamento																						
01	001	2002/320		Plano Estratégico e Plano Urbanização de Coimbra																				
01	001	2002/320	1	Elaboração do Plano Urbanização de Coimbra	0701 020214	O				Doe	01/2006	06/2014	3	293.709	234.242	5.000	229.242	78.081						606.032
01	001	2002/320	2	Relatório ambiental do Plano Urbanização de Coimbra	0701 020214	O				Doe	10/2009	12/2013	E		10	10								10
01	001	2002/320	3	Aprovação/divulgação/ratificação do Plano de urbanização de Coimbra	0701 020214	O				Doe	01/2014	09/2014	0		10	10		2.000						2.010
01	001	2002/320	5	Mapa do Ruído do Plano de Urbanização de Coimbra	0701 020214	O				Doe	01/2013	10/2013	0		61.510	10	61.500							61.510
01	001	2002/320	6	Monitorização do Plano Estratégico	0700 020214	O				Dmat	01/2013	12/2015	0		10	10		3.500	3.500					7.010
01	001	2002/320	7	Livro do Plano Estratégico	0701 020214	O				DPU	03/2013	12/2013	D		40.010	10	40.000							40.010
01	001	2002/320	8	Acções do Plano Estratégico (dot. def. nos resp. Obj./Prog.)																				
01	001	2002/320	8/1	Conclusão da Circular Ext. de Coimbra	0102 020214	O				Cm	01/2013	12/2013	9		10	10								10
01	001	2002/320	8/2	Conclusão do Plano Rodoviário Nacional na Reg. Centro	0102 020214	O				Cm	01/2013	12/2013	9		10	10								10
01	001	2002/320	8/3	Implementação do Metro Ligeiro de Superfície	0102 020214	O				Cm	01/2013	12/2013	9		10	10								10
01	001	2002/320	8/4	Implem. de uma Gare Intermodal integ. a linha de Alta Velocidade (TGV)	0102 020214	O				Cm	01/2013	12/2013	9		10	10								10
01	001	2002/320	8/5	Const. de uma Autoridade Metropolitana de Transportes	0102 020214	O				Cm	01/2013	12/2013	9		10	10								10
01	001	2002/320	8/6	Implem. de um Plano de Deslocações Urbanas (PDU)	0102 020214	O				Cm	01/2013	12/2013	9		10	10								10
01	001	2002/320	8/7	Prom. da Interoperabilidade através de uma rede estrut. de transp. públicos	0102 020214	O				Cm	01/2013	12/2013	9		10	10								10
01	001	2002/320	8/8	Const. de uma rede alargada de parques de estacionamento	0102 020214	O				Cm	01/2013	12/2013	9		10	10								10
01	001	2002/320	8/9	Def. de um Prog. Geral de Cond. do Tráfego Rodoviário no tecido urb.	0102 020214	O				Cm	01/2013	12/2013	9		10	10								10
01	001	2002/320	8/10	Implem. de uma rede de circuitos pedonais e de ciclovias	0102 020214	O				Cm	01/2013	12/2013	9		10	10								10
01	001	2002/320	8/11	Subst. gradual da rede de autocarros elétricas/híbridicas	0102 020214	O				Cm	01/2013	12/2013	9		10	10								10
01	001	2002/320	8/12	Desenv. da Plataforma Intermodal de Coimbra/Mealhada	0102 020214	O				Cm	01/2013	12/2013	9		10	10								10
01	001	2002/320	8/13	Estabelec. de uma Agência de Promoção do Investimento	0102 020214	O				Cm	01/2013	12/2013	9		10	10								10
01	001	2002/320	8/14	Prom. do IPN como foco de incubação empresarial e centro de excelência	0102 020214	O				Cm	01/2013	12/2013	9		10	10								10
01	001	2002/320	8/15	Implem. e dinam. dos Parques Empresariais/Tecnol. da região	0102 020214	O				Cm	01/2013	12/2013	9		10	10								10

Atividades mais Relevantes do ano 2013

(valores em euros)

Obj.	Prog.	Projeto		Designação	Código Classificação Orçamental	Forma de Realiz.	Fonte Financiamento (%)			Resp.	Datas (Mês/Ano)		Fases de Exec.	Realizado (a)	Despesas							Total previsto (i) = (a)+(b)+(e)+(f)+(g)+(h)
		Ano / N°	Ação				AC	AA	FC		Início	Fim			2013			Anos seguintes				
															Total (b)=(c)+(d)	Financiam. definido (c)	Financiam. não definido (d)	2014 (e)	2015 (f)	2016 (g)	Outros (h)	
01		PLANEAMENTO, REABILITAÇÃO E QUALIFICAÇÃO																				
01	001	Ordenamento Territorial e Planeamento																				
01	001	2002/320	8/16	Reforço de relac. do Pólo de Ens. Sup. com o tecido empres. da região	0102 020214	O				Cm	01/2013	12/2013	9		10	10					10	
01	001	2002/320	8/17	Projeção do perfil da Universidade de Coimbra	0102 020214	O				Cm	01/2013	12/2013	9		10	10					10	
01	001	2002/320	8/18	Parceria Pólo do Ens. Sup./Outras ent. na for. das classes mais desfavorecidas da pop.	0102 020214	O				Cm	01/2013	12/2013	9		10	10					10	
01	001	2002/320	8/19	Const. da Faculdade de Belas Artes	0102 020214	O				Cm	01/2013	12/2013	9		10	10					10	
01	001	2002/320	8/20	Const. da Cidade Wireless	0102 020214	O				Cm	01/2013	12/2013	9		10	10					10	
01	001	2002/320	8/21	Implem. de uma cult. de inovação tecnologica	0102 020214	O				Cm	01/2013	12/2013	9		10	10					10	
01	001	2002/320	8/22	Implem. do proj. Coimbra Digital	0102 020214	O				Cm	01/2013	12/2013	9		10	10					10	
01	001	2002/320	8/23	Desenv. de uma Ind. da Saúde em Coimbra	0102 020214	O				Cm	01/2013	12/2013	9		10	10					10	
01	001	2002/320	8/24	Captação de inv. estrut. na área da Saúde	0102 020214	O				Cm	01/2013	12/2013	9		10	10					10	
01	001	2002/320	8/25	Reforço do apoio dado às unid. e equipas de invest. líderes da Região na Área da Saúde	0102 020214	O				Cm	01/2013	12/2013	0		10	10					10	
01	001	2002/320	8/26	Const. de um Centro de Conhecimento da Saúde	0102 020214	O				Cm	01/2013	12/2013	9		10	10					10	
01	001	2002/320	8/27	Impl. das interv. não concluídas do proj. POLIS	0102 020214	O				Cm	01/2013	12/2013	9		10	10					10	
01	001	2002/320	8/28	Recuperação do Convento de S. Francisco	0102 020214	O				Cm	01/2013	12/2013	9		10	10					10	
01	001	2002/320	8/29	Libert. da Est. A e da linha férrea do seu actual uso e subsequente interv. de requal.	0102 020214	O				Cm	01/2013	12/2013	9		10	10					10	
01	001	2002/320	8/30	Def. da tip. de equip. a implem. no esp. Estádio Universitário - Guarda Ing. e conseq. int. de requal.	0102 020214	O				Cm	01/2013	12/2013	9		10	10					10	
01	001	2002/320	8/31	Revitalização e alargamento do Portugal dos Pequenitos	0102 020214	O				Cm	01/2013	12/2013	9		10	10					10	
01	001	2002/320	8/32	Intervenção na Alta da Cidade	0102 020214	O				Cm	01/2013	12/2013	9		10	10					10	
01	001	2002/320	8/33	Intervenção na Baixa da Cidade	0102 020214	O				Cm	01/2013	12/2013	9		10	10					10	
01	001	2002/320	8/34	Requalif. e revit. dos espaços verdes de Coimbra	0102 020214	O				Cm	01/2013	12/2013	9		10	10					10	
01	001	2002/320	8/35	Desnv. de uma politica de Ecológica no licenciamento urb.	0102 020214	O				Cm	01/2013	12/2013	9		10	10					10	
01	001	2002/320	8/36	Desenv. de politicas de coesão e reforço das redes sociais	0102 020214	O				Cm	01/2013	12/2013	9		10	10					10	
01	001	2002/320	8/37	Construção de Marcas Territoriais	0102 020214	O				Cm	01/2013	12/2013	9		10	10					10	
01	001	2002/320	8/38	Planea. e reconf. urbanistica dos vazios urbanos	0102 020214	O				Cm	01/2013	12/2013	9		10	10					10	
01	001	2002/320	8/39	Execução dos Instrumentos de Planeamento	0102 020214	O				Cm	01/2013	12/2013	9		10	10					10	
01	001	2002/320	8/40	Desenv. de uma politica de promoção turistica da Região	0102 020214	O				Cm	01/2013	12/2013	9		10	10					10	
01	001	2002/320	8/41	Desenv. de uma marca para Coimbra	0102 020214	O				Cm	01/2013	12/2013	9		10	10					10	
01	001	2002/320	8/42	Cand. do conj. monumental da Univ. de Coimbra a Património Mundial da UNESCO	0102 020214	O				Cm	01/2013	12/2013	9		10	10					10	

Atividades mais Relevantes do ano 2013

(valores em euros)

Obj.	Prog.	Projeto		Designação	Código Classificação Orçamental	Forma de Realiz.	Fonte Financiamento (%)			Resp.	Datas (Mês/Ano)		Fases de Exec.	Realizado (a)	Despesas					Total previsto (i) = (a)+(b)+(e)+(f)+(g)+(h)	
		Ano / N°	Ação				AC	AA	FC		Início	Fim			2013			Anos seguintes			
															Total (b)=(c)+(d)	Financiam. definido (c)	Financiam. não definido (d)	2014 (e)	2015 (f)		2016 (g)
01		PLANEAMENTO, REABILITAÇÃO E QUALIFICAÇÃO																			
01	001	Ordenamento Territorial e Planeamento																			
01	001	2002/320	8/43	Captação do inv. privado no sector do turismo	0102 020214	O				Cm	01/2013	12/2013	9		10	10					10
01	001	2002/320	8/44	Const. do espaço para realização de Feiras Empresariais	0102 020214	O				Cm	01/2013	12/2013	9		10	10					10
01	001	2002/320	8/45	Const. e promoção do Mondegário	0102 020214	O				Cm	01/2013	12/2013	9		10	10					10
01	001	2002/320	8/46	Valorização do conj. Monumental de Coimbra	0102 020214	O				Cm	01/2013	12/2013	9		10	10					10
01	001	2002/320	8/47	Exploração comercial de espaços históricos	0102 020214	O				Cm	01/2013	12/2013	9		10	10					10
01	001	2002/320	8/48	Implementação do Coimbra Card	0102 020214	O				Cm	01/2013	12/2013	9		10	10					10
01	001	2002/320	8/49	Potenciação dos equipamentos desportivos	0102 020214	O				Cm	01/2013	12/2013	9		10	10					10
01	001	2002/320	8/50	Desenv. de uma Agenda Cult. sólida e com proj. Ibérica	0102 020214	O				Cm	01/2013	12/2013	9		10	10					10
01	001	2002/321		Plano Diretor Municipal																	
01	001	2002/321	1	Fase 2: Est.car.fis.- P. FCTUC/DCT- car. geológica	0701 020214	O				Doe	05/2003	12/2013	4	32.670	10	10					32.680
01	001	2002/321	2	Fase 2: Est.car.fis. - P. FLUC - car. geomorfológica	0701 020214	O				Doe	06/2003	12/2013	4	48.400	4.840	4.840					53.240
01	001	2002/321	3	Fase 2: Org. sistema transp. Coimbra - Protocolo FCTUC/DEC	0701 020214	O				Doe	01/2002	12/2013	4	124.780	10	10					124.790
01	001	2002/321	6	Fase 3: Proposta	0701 020214	O				Doe	04/2004	03/2013	4		10	10					10
01	001	2002/321	7	Fases seguintes:discus. pública, pond. resul., etc	0701 020214	O				Doe	06/2013	05/2013	0		10	10					10
01	001	2002/321	8	Edições/publicações diversas	0701 020121	O				Doe	01/2013	12/2014	0		10	10	5.000				5.010
01	001	2002/321	10	Outros Estudos	0701 020214	O				Doe	01/2013	12/2013	9		8.500	8.500					8.500
01	001	2002/321	11	Relatório Ambiental	0701 020214	O				Doe	01/2009	01/2013	4	9.102	100	100					9.202
01	001	2002/321	12	Mapa do Ruído - situação futura	0701 020214	O				Doe	01/2013	03/2013	9	25.401	20.000	20.000					45.401
01	001	2002/325		Acomp. de Planos, Estudos e Intervenções																	
01	001	2002/325	5	Interv. Frente Ribeirinha	0701 020214	O				DPU	01/2013	12/2013	9		10	10					10
01	001	2003/99		Prémio Municipal "Diogo Castilho"																	
01	001	2003/99	3	Prémio	0700 02022599	O				Dmat	01/2013	12/2015	9		4.500	4.500			10.000		14.500
01	001	2003/99	4	Aquisição de serviços e divulgação	0700 02022599	O				Dmat	01/2013	12/2015	9		10	10	1.500	1.500			3.010
01	001	2003/147		Unidade de Execução do Planalto de St. Clara																	
01	001	2003/147	1	Soluções urbanísticas para encerramento do processo	0701 020214	O				DPU	01/2013	12/2013	0		10	10					10
01	001	2003/147	2	Avaliação dos terrenos	0701 020214	O				DCS	01/2013	12/2013	0		10	10					10
01	001	2003/201		Plano de Pormenor Zona Desportiva de Taveiro																	
01	001	2003/201	2	Dinamização com proprietários e Unidades de Execução	0701 02022599	O				DPU	01/2013	12/2013	9		10	10					10

Atividades mais Relevantes do ano 2013

(valores em euros)

Obj.	Prog.	Projeto		Designação	Código Classificação Orçamental	Forma de Realiz.	Fonte Financiamento (%)			Resp.	Datas (Mês/Ano)		Fases de Exec.	Despesas						Total previsto (i) = (a)+(b)+(e)+(f)+(g)+(h)		
		Ano / N°	Ação				AC	AA	FC		Início	Fim		2013		Anos seguintes						
														Total (b)=(c)+(d)	Financiam. definido (c)	Financiam. não definido (d)	2014 (e)	2015 (f)	2016 (g)		Outros (h)	
01		PLANEAMENTO, REABILITAÇÃO E QUALIFICAÇÃO																				
01	001	Ordenamento Territorial e Planeamento																				
01	001	2003/209		Parque Tecnológico de Coimbra /Coimbra Inovação Parque																		
01	001	2003/209	2	2ª fase loteamento	0701 020214	O			DPU	01/2013	12/2013	0			10	10					10	
01	001	2003/209	3	Estudo de impacto ambiental do loteamento - 2ª fase	0701 020214	O			DPU	01/2013	12/2013	0			10	10					10	
01	001	2003/209	4	Negociação - aq. de terrenos (def. no proj. 2002/328)	01 002 0701 0202599	O			DCS	08/2013	12/2013	9			10	10					10	
01	001	2003/227		Assessoria Técnico-Jurídica																		
01	001	2003/227	2	Protocolo com o Centro de Est. de Direito do Ordenamento de Urbanismo e Ambiente (CEDQUA)	0700 020214	O			Dmat	01/2011	12/2015	2	1.038.509	60.000	60.000		123.000	123.000			1.344.509	
01	001	2003/227	3	Outros	0700 020214	O			Dmat	01/2013	12/2013	9			10	10		7.500			7.510	
01	001	2006/7		Plano Pormenor "Estaco" e Zona Envolvente																		
01	001	2006/7	1	Elaboração do plano	0701 020214	O			DPU	03/2005	12/2013	3			10	10					10	
01	001	2006/7	2	Mapa do ruído	0701 020214	O			DPU	01/2013	06/2013	0			10	10					10	
01	001	2006/7	3	Relatório ambiental	0701 020214	O			DPU	01/2013	06/2013	0			10	10					10	
01	001	2006/7	4	Aprovação/inquérito público/ratificação	0701 020214	O			DPU	01/2014	03/2014	0						2.500			2.500	
01	001	2007/1		Estudo Urbanístico Área Central de Ceira																		
01	001	2007/1	1	Formalização de loteamento	0701 020214	O			DPU	01/2013	12/2013	4			10	10					10	
01	001	2007/1	3	Acompanhamento de projetos	0701 020214	O			DP	01/2013	12/2013	9			10	10					10	
01	001	2008/1		Diagnósticos, estudos e ensaios laboratoriais, certificação energética de fogos e cursos de formação (Protocolo de Colaboração com o ITeCons)																		
01	001	2008/1	1	Estudos e consultadoria	0700 020214	O			Dmat	01/2013	12/2013	9	230.879	3.444	3.444							234.323
01	001	2008/1	2	Ensaio laboratoriais	0700 020220	O			Dmat	01/2013	12/2013	9	93.078	3.075	3.075							96.153
01	001	2008/1	4	Certificação energética	0700 020220	O			Dh	01/2013	12/2013	9			10.000	10.000					10.000	
01	001	2009/30		Estudo Urb. Encosta da Conchada/Coselhas																		
01	001	2009/30	1	Elaboração do estudo urbanístico - Protocolo com a Santa Casa da Misericórdia	0701 020214	O			DPU	01/2013	12/2013	0			10	10					10	
01	001	2009/31		Estudo Urb. Esp. Público Adémia/Logo de Deus																		
01	001	2009/31	1	Retificação do estudo urbanístico	0701 020214	O			DPU	01/2012	01/2013	4			10	10					10	
01	001	2011/2		Estudos Geotécnicos																		
01	001	2011/2	1	Cartografia Geotécnica do Município	0700 020214	O			Dmat	01/2013	12/2014	0			10	10		10.000			10.010	
01	001	2011/2	2	Avaliação de riscos	0700 020214	O			Dmat	01/2013	12/2014	0			10	10		12.000			12.010	
01	001	2011/2	3	Realização de estudos e sondagens	0700 020214	O			Dmat	01/2013	12/2014	0			10	10		16.000			16.010	
01	001	2011/3		Mobilidade e Acessibilidade - Uma Cidade e um Concelho para todos																		

Atividades mais Relevantes do ano 2013

(valores em euros)

Obj.	Prog.	Projeto		Designação	Código Classificação Orçamental	Forma de Realiz.	Fonte Financiamento (%)			Resp.	Datas (Mês/Ano)		Fases de Exec.	Despesas					Total previsto (i) = (a)+(b)+(e)+(f)+(g)+(h)		
		Ano / N°	Ação				AC	AA	FC		Início	Fim		Realizado (a)	2013			Anos seguintes			
															Total (b)=(c)+(d)	Financiam. definido (c)	Financiam. não definido (d)	2014 (e)		2015 (f)	2016 (g)
01		PLANEAMENTO, REABILITAÇÃO E QUALIFICAÇÃO																			
01	001	Ordenamento Territorial e Planeamento																			
01	001	2011/3	2	Envolvimento na Semana Europeia da Mobilidade/Dia Europeu sem Carros	0700 02022599	O				Dmob	01/2013	12/2013	0		10	10					10
01	001	2011/4		Participação em Associações de Urbanismo																	
01	001	2011/4	1	Associação Portuguesa de Planeadores Território	0700 02022599	O				Dmat	01/2013	12/2014	9	2.460	2.460		2.460				4.920
01	001	2011/4	3	CIDEU - Centro Ibero-Americano de Desarrollo Estrategico Urbano	0700 02022599	O				Dmat	01/2013	12/2014	9	3.500	3.500		3.500				7.000
01	001	2011/4	4	Outros	0700 02022599	O				Dmat	01/2013	12/2014	9	10	10		1.500				1.510
01	001	2011/5		Compilação da informação urbanística																	
01	001	2011/5	1	Coordenação da informação de base/articulação entre as aplicações "SPO" e "Gestão Urbanística"	0700 02022599	O				Dmat	01/2013	12/2013	0	10	10						10
01	001	2011/5	3	Edição de informação urbanística municipal	0700 02022599	O				Dmat	01/2013	12/2014	0	10	10		10.000				10.010
01	001	2011/21		PU da Estrada Poente e Nova Estação Central de Coimbra																	
01	001	2011/21	1	Acompanhamento/coordenação	0701 02022599	O				DPU	01/2013	12/2013	4	10	10						10
01	001	2011/21	2	Mapa do ruído	0701 02022599	O				DPU	01/2012	06/2013	1	10	10						10
01	001	2011/21	4	Relatório ambiental	0701 02022599	O				Doe	01/2013	12/2013	3	10	10						10
01	001	2011/21	5	Aprovação/ratificação/divulgação	0701 02022599	O				DPU	06/2013	12/2013	0	10	10						10
01	001	2011/23		REOT - Relatório do Estado do Ord.																	
01	001	2011/23	1	REOT 2010 - Discussão pública	0701 02022599	O				Doe	01/2013	12/2013	0	10	10						10
01	001	2012/30		Plano de Pormenor da Fonte do Bispo																	
01	001	2012/30	1	Elaboração do plano	0701 020214	O				DPU	01/2012	08/2013	1	10	10						10
01	001	2012/30	2	Mapa do ruído	0701 020214	O				DPU	01/2013	08/2013	0	10	10						10
01	001	2012/30	3	Aprovação/ratificação/divulgação	0701 020214	O				DPU	01/2013	08/2013	0	10	10						10
01	001	2012/30	4	Relatório ambiental	0701 020214	O				DPU	01/2013	12/2013	0	10	10						10
01	001	2013/12		Plano de Urbanização de Lordemão																	
01	001	2013/12	1	Elaboração (conclusão)	0701 020214	O				DPU	01/2013	11/2013	0	10	10						10
01	001	2013/12	2	Relatório ambiental	0701 020214	O				DPU	01/2013	03/2013	0	15.000	15.000						15.000
01	001	2013/12	3	Cartografia e homologação	0701 020214	O				DCS	01/2013	12/2013	0	10	10						10
01	001	2013/12	4	Aprovação/ratificação/divulgação	0701 020214	O				DPU	06/2013	09/2013	0	10	10						10
01	001	2013/13		Estudo Urbanístico de Torre de Vilela																	
01	001	2013/13	1	Elaboração	0701 020214	O				DPU	01/2013	12/2013	0	10	10						10
01	001	2013/14		Estudo Urbanístico de Fala - Campo do Vigor (atualiz.)																	
01	001	2013/14	1	Elaboração	0701 020214	O				DPU	01/2013	12/2013	0	10	10						10

Atividades mais Relevantes do ano 2013

(valores em euros)

Obj.	Prog.	Projeto		Designação	Código Classificação Orçamental	Forma de Realiz.	Fonte Financiamento (%)			Resp.	Datas (Mês/Ano)		Fases de Exec.	Realizado (a)	Despesas							Total previsto (i) = (a)+(b)+(e)+(f)+(g)+(h)		
		Ano / N°	Ação				AC	AA	FC		Início	Fim			2013			Anos seguintes						
															Total (b)=(c)+(d)	Financiam. definido (c)	Financiam. não definido (d)	2014 (e)	2015 (f)	2016 (g)	Outros (h)			
01		PLANEAMENTO, REABILITAÇÃO E QUALIFICAÇÃO																						
01 002		Ações de Desenvolvimento e Qualificação Urbana																						
01	002	2012/69		Concurso Inter-Escolas em Eng. Tráfego - Protocolo CMC/U.C. - Acordo Programa 1/2011																				
01	002	2012/69	1	Transferência equipa estudantil vencedora	0102 040802	O				VPL	01/2013	12/2013	9		2.000	2.000								2.000
01	002	2012/69	2	Transferência Universidade de Coimbra	0102 040305	O				VPL	01/2013	12/2013	9		1.000	1.000								1.000
01	002	2012/70		Projeto Piloto de uma Turbo-rotunda - Desenho, construção e monitorização do seu funcionamento - Acordo Programa 2/2011 CMC/UC																				
01	002	2012/70	3	Fiscalização e Apoio Logístico	0704 020214	O				Dmob	01/2012	12/2013	0		10	10								10
01	002	2012/71		Projeto Piloto aplicado à aplicação de duas sequências de Lombas redutoras de velocidade - Desenho, construção e monitorização - Acordo Programa 3/2011 CMC/UC																				
01	002	2012/71	2	Fiscalização e apoio logístico	0704 020214	O				Dmob	01/2013	12/2013	0		10	10								10
01	002	2012/79		ICT - Policy Support - Projeto "Ampere - Ambient Proactive Energy Efficient in Public Building" (Cand. Fundos Com.)																				
01	002	2012/79	1	Aquisição de serviços	0704 02022599	O				DIIP	01/2012	12/2016	0		10	10		1.000	1.000	1.000				3.010
01	002	2013/39		Itecons																				
01	002	2013/39	1	Comparticipação para obras	0102 080701	O				Cm	01/2013	12/2013	0		60.000	60.000								60.000
Totais do Programa 002:														101.680	4.053.677	3.053.677	1.000.000	3.431.426	3.431.426	3.431.426	22.185.000	36.634.635		
01 003		Prom. Habit., Reconst. e Renov. Urbana																						
01	003	2003/611		Conserv. diversa, eq.inst. eléctricas, águas e esgotos																				
01	003	2003/611	4	Apoio a extratos sociais desfavorecidos - conserv. habitações	08 080802	O				DPRH	01/2013	12/2015	9		5.000	5.000		5.000	5.000	5.000				20.000
01	003	2003/614		Recup. de imóveis na Rua Bernardo de Albuquerque																				
01	003	2003/614	2	Realojamento provisório de comércio	08 020204	O				DPRH	01/2014	01/2016	0					1.500	18.000	6.000				25.500
01	003	2003/622		Obras Coercivas																				
01	003	2003/622	1	Obras	08 09091301	E				DPRH	01/2013	12/2015	9	1.788.538	187.921	187.921		157.000	100.000	100.000				2.333.459
01	003	2003/623		RECRIA																				
01	003	2003/623	1	Comparticipação à recuperação de edifícios (apoios da CMC)	08 080802	O				DPRH	01/2013	12/2016	9	525.026	40.814	40.814		50.000	50.000	50.000				715.840
01	003	2003/624		RECRIPH																				
01	003	2003/624	1	Compart. recup. edif. part./arrendamento	08 080802	E				DPRH	01/2013	12/2016	9		10	10		10.000	10.000	10.000				30.010
01	003	2003/626		Demol. de imóveis degradados e realoj. provisórios																				
01	003	2003/626	1	Demolições	08 02022599	E				DPRH	01/2012	12/2013	9		18.143	18.143								18.143

Atividades mais Relevantes do ano 2013

(valores em euros)

Obj.	Prog.	Projeto		Designação	Código Classificação Orçamental	Forma de Realiz.	Fonte Financiamento (%)			Resp.	Datas (Mês/Ano)		Fases de Exec.	Realizado (a)	Despesas						Total previsto (i) = (a)+(b)+(e)+(f)+(g)+(h)		
		Ano / Nº	Ação				AC	AA	FC		Início	Fim			2013			Anos seguintes					
															Total (b)=(c)+(d)	Financiam. definido (c)	Financiam. não definido (d)	2014 (e)	2015 (f)	2016 (g)		Outros (h)	
01		PLANEAMENTO, REABILITAÇÃO E QUALIFICAÇÃO																					
01	003	Prom. Habit.,Reconst. e Renov. Urbana																					
01	003	2003/626	2	Aquisição de serviços	08	02022503	O				DPRH	01/2012	01/2013	9	168.667	250	250					168.917	
01	003	2003/627		Bolsa de realojamentos																			
01	003	2003/627	2	Arrendamento de habitações (PROHABITA)	08	020204	O	37			Dgs	01/2013	12/2016	9	1.378.471	409.638	409.638		421.928	434.585	446.754		3.091.376
01	003	2003/627	3	Arrendamento de outras habitações	08	020204	O				Dgs	01/2013	12/2016	9	710.306	399.041	399.041		409.016	420.469	432.242		2.371.074
01	003	2003/629		Organização de moradores																			
01	003	2003/629	1	Apoio às atividades das Associações de Moradores/Fomento da gestão participada	08	040701	O				Dgs	01/2013	12/2013	0		10	10						10
01	003	2003/629	2	Organização de moradores por bloco	08	02022503	O				Dgs	01/2013	12/2013	0		10	10						10
01	003	2003/631		Integ. social pop. residente bairros municipais																			
01	003	2003/631	1	Animação educativa - Aquisição de bens	08	020120	O				Dgs	01/2013	12/2013	0		10	10						10
01	003	2003/631	2	Animação recreativa/desportiva - aquisição de bens	08	020120	O				Dgs	01/2013	12/2013	0		10	10						10
01	003	2003/631	3	Aquisição de serviços de transporte	08	02021001	O				Dgs	01/2013	12/2016	4		4.225	4.225		4.500	4.500	4.750		17.975
01	003	2003/631	4	Animarte - Apoio a inst. - tranf. correntes	08	040701	O				Dgs	01/2013	12/2016	9		19.900	19.900		19.900	26.400	2.400		68.600
01	003	2003/631	6	Transf. de 50 % rendas de 28 habitações para a Santa Casa da Miser. de Coimbra (protocolo de 15.11.90)	08	040701	O				Dgs	01/2013	12/2016	3		5.575	5.575		5.575	5.575	5.575		22.300
01	003	2003/631	10	Animação Educativa- Aq. de Serviços	08	020220	O				Dgs	01/2013	12/2013	4		1.800	1.800						1.800
01	003	2003/631	11	Animarte - Animação Recreativa/Desportiva - Aquisição de Serviços	08	02022502	O				Dgs	01/2013	12/2013	0		10	10						10
01	003	2003/631	12	Gestão de equipamentos e de espaços exteriores - Aquisição de serviços	08	02022599	O				Dgs	01/2013	12/2013	0		10	10						10
01	003	2004/4		Projeto de Integração e realojamento do "Clã Monteiro"																			
01	003	2004/4	3	Centro de Apoio Social - aq. serviços	08	02022503	O				Dgs	01/2013	12/2013	9		10	10						10
01	003	2004/4	4	Prestação de Serviços de Intervenção Social - Parque Nómadas	08	02022503	O				Dgs	01/2013	12/2013	9		10	10						10
01	003	2004/4	5	Centro de Apoio Social - Aq. de bens	08	020121	O				Dgs	01/2013	12/2016	0		10	10		1.000	1.000	1.000		3.010
01	003	2004/4	6	Centro de Apoio Social - Aq. de serviços transporte	08	02021001	O				Dgs	01/2013	12/2016	0		10	10		1.000	1.000	1.000		3.010
01	003	2006/5		Comemoração do "Dia Europeu dos Vizinhos"																			
01	003	2006/5	3	Aquisição de serviços de animação cultural e recreativa	08	02022502	O				Dgs	01/2013	12/2016	9		2.000	2.000		1.000	1.000	1.000		5.000
01	003	2006/5	5	Parceria com o CECODHAS:P - Comité Português de Coord. Hab. Social	08	02022599	O				Dh	01/2013	12/2016	9		4.000	4.000		2.000	2.000	2.000		10.000
01	003	2010/13		Plano Local de Habitação																			
01	003	2010/13	1	Estudo e implementação	08	020214	O				Dgs	01/2013	12/2016	3		10	10		7.500	8.000	8.000		23.510
01	003	2010/14		Hortas Urbanas																			

Município de Coimbra

Atividades mais Relevantes do ano 2013

(valores em euros)

Obj.	Prog.	Projeto		Designação	Código Classificação Orçamental	Forma de Realiz.	Fonte Financiamento (%)			Resp.	Datas (Mês/Ano)		Fases de Exec.	Realizado (a)	Despesas							Total previsto (i) = (a)+(b)+(e)+(f)+(g)+(h)
		Ano / N°	Ação				AC	AA	FC		Início	Fim			2013			Anos seguintes				
															Total (b)=(c)+(d)	Financiam. definido (c)	Financiam. não definido (d)	2014 (e)	2015 (f)	2016 (g)	Outros (h)	
01 PLANEAMENTO, REABILITAÇÃO E QUALIFICAÇÃO																						
01 003 Prom. Habit.,Reconst. e Renov. Urbana																						
01	003	2010/14	1	Estudo e avaliação	08 020214	O				Dgs	01/2012	12/2013	9		22.817	22.817						22.817
01	003	2010/14	2	Formação	08 020215	O				Dgs	01/2013	12/2013	0		10	10						10
01 003 2010/15 Projeto-Piloto Mediadores Municipais																						
01	003	2010/15	1	Transferências correntes para associação parceira	08 040701	O				Dgs	01/2012	12/2013	4		9.143	9.143						9.143
01	003	2010/15	2	Aquisição de bens	08 020121	O				Dgs	01/2013	12/2013	0		10	10						10
01	003	2010/15	3	Aquisição de serviços	08 02022599	O				Dgs	01/2013	12/2013	0		10	10						10
01	003	2011/24		Preparar para a Vida																		
01	003	2011/24	1	Formação	08 020215	O				Dgs	01/2013	12/2013	9		10	10						10
01	003	2012/68		Curso de Jardinagem (Cand. ao POPH)																		
01	003	2012/68	1	Encargos com pessoal afeto ao projeto - Pessoal interno (def. orç.)	0602 01010301	O				Dh	01/2013	12/2014	0		10	10		10				20
01	003	2012/68	2	Encargos com formadores																		
01	003	2012/68	2/1	Encargos com formadores - Pessoal externo - Aq. serviços	08 040802	O				Dh	01/2013	12/2014	0		10	10		10				20
01	003	2012/68	2/2	Encargos com formandos - Bolsas formação	08 040802	O				Dh	01/2013	12/2014	0		10	10		10				20
01	003	2012/68	2/3	Encargos com formandos - Subsídio refeição	08 040802	O				Dh	01/2013	12/2014	0		10	10		10				20
01	003	2012/68	2/4	Encargos com formandos - Sub. Transporte	08 040802	O				Dh	01/2013	12/2014	0		10	10		10				20
01	003	2012/68	2/5	Outros encargos - Seguros	08 02021202	O				Dh	01/2013	12/2014	0		10	10		10				20
01	003	2012/68	2/6	Rendas, alugueres e amortizações	08 020204	O				Dh	01/2013	12/2014	0		10	10		10				20
01	003	2012/68	2/7	Enc. directos com a preparação e desenvolvimento, acompanhamento e avaliação (brochuras, mat pedagógico, documentação)	08 020121	O				Dh	01/2013	12/2014	0		10	10		10				20
01	003	2012/68	2/8	Enc. gerais do projeto (Água, energia, limpeza, deslocação) e seminário	08 02022599	O				Dh	01/2013	12/2014	0		10	10		10				20
01	003	2012/74		Tv comunitária de Bairro - Projeto de televisão comunitária nos bairros																		
01	003	2012/74	1	Aquisição de bens	08 020121	O				Dgs	01/2012	12/2013	D		10	10						10
01	003	2012/74	2	Aquisição de serviços	08 020220	O				Dgs	01/2012	12/2014	D		27.729	27.729		30.521				58.250
Totais do Programa 003:														4.571.008	1.158.256	1.158.256	0	1.127.530	1.087.529	1.075.721	0	9.020.044
01 004 Reabilitação Urbana dos Centros Históricos																						
01	004	2002/100		Programa "Coimbra com Mais Encanto"	0702 020121	O				Gch	01/2013	12/2015	9		26.999	26.999		28.000	5.000			59.999
01	004	2003/61		Almedina (PRAUD 2002)																		
01	004	2003/61	11	Pátio Castilho, 37/39 (casa cont. T.Almedina) - dem. imóvel	0702 02022599	E				Gch	01/2013	12/2014	0		5.010	10	5.000	5.000				10.010

Atividades mais Relevantes do ano 2013

(valores em euros)

Obj.	Prog.	Projeto		Designação	Código Classificação Orçamental	Forma de Realiz.	Fonte Financiamento (%)			Resp.	Datas (Mês/Ano)		Fases de Exec.	Realizado (a)	Despesas							Total previsto (i) = (a)+(b)+(e)+(f)+(g)+(h)
		Ano / N°	Ação				AC	AA	FC		Início	Fim			2013		Anos seguintes					
															Total (b)=(c)+(d)	Financiam. definido (c)	Financiam. não definido (d)	2014 (e)	2015 (f)	2016 (g)	Outros (h)	
01		PLANEAMENTO, REABILITAÇÃO E QUALIFICAÇÃO																				
01 004		Reabilitação Urbana dos Centros Históricos																				
01 004	2011/19	2	Aquisição de serviços	0702 02022599	O				44	Gch	05/2011	04/2013	5		1.000	1.000						1.000
01 004	2011/19	3	Viagens e alojamento	0702 020213	O				44	Gch	04/2011	04/2013	3		6.255	6.255						6.255
01 004	2011/19	4	Promoção	0702 020217	O				44	Gch	05/2011	04/2013	3		1.000	1.000						1.000
01 004	2011/19	5	Reuniões/conferências/seminários	0702 020216	O				44	Gch	05/2011	04/2013	9		1.000	1.000						1.000
01 004	2011/19	6	Outros bens	0702 020121	O				44	Gch	05/2011	04/2013	9		3.000	3.000						3.000
01 004	2012/77		Requalificação e remodelação de arruamentos, incluindo infra-est. e outros espaços públicos na área candidata pela U.C. a Património Mundial da UNESCO, incluindo a ZEP																			
01 004	2012/77	2	Transferência para a Associação "RUAS - Associação Univer(sc)idade"	0102 040305	O					Cm	01/2012	12/2015	D		50.000	50.000		25.000	25.000			100.000
01 004	2012/77	5	Plano de iluminação urbana e ambiental	0702 020214	O					Gch	01/2013	12/2013	0		10	10		5.000	5.000	5.000		15.010
01 004	2012/100		Ordenamento do estacionamento na Alta Universitária																			
01 004	2012/100	1	Estudo do condicionamento de estacionamento incluindo Parque de Estacionamento subterrâneo	0102 020214	O					VPL	01/2013	12/2014	0		10	10		50.000				50.010
01 004	2012/102		Acessos mecânicos à Alta Universitária																			
01 004	2012/102	1	Projeto de acessos mecânicos à alta universitária	0102 020214	O					VPL	01/2013	12/2016	0		10	10		10	10	10	100.000	100.040
01 004	2012/103		Reabilitação de edifícios municipais																			
01 004	2012/103	1	Projetos	0102 020214	O					VPL	01/2013	12/2015	0		10	10		50.000	50.000	50.000		150.010
01 004	2013/4		Reabilitação de edifício municipal (Rua Velha n.ºs 11 a 15) para instalação de albergaria para o Caminho Português de Santiago																			
01 004	2013/4	3	Sinalética do Caminho Português de Santiago	0702 080301	O					Gch	01/2013	12/2016	0		500	500		50	50	50		650
01 004	2013/4	4	Sinalética para a Rota das Carmelitas	0702 080301	O					Gch	01/2013	12/2016	0		1.260	10	1.250	125	125	125		1.635
01 004	2013/6		Área de Reabilitação Urbana - A.R.U. - Coimbra Alta - Investimentos associados																			
01 004	2013/6	1	Reabilitação do parque edificado	0702 080802	O					Gch	01/2013	12/2020	0		10	10		218.262	264.365	264.365	1.217.373	1.964.375
01 004	2013/6	3	Novas âncoras funcionais em edifícios notáveis	0702 080802	O					Gch	01/2013	12/2020	0		10	10		25.000	88.230	88.230	286.770	488.240
01 004	2013/6	4	Estudantes na Alta	0702 080802	O					Gch	01/2013	12/2020	0		10	10		23.925	50.000	50.000	100.000	223.935
01 004	2013/6	5	Residências Temporárias/City Users	0702 080802	O					Gch	01/2013	12/2020	0		10	10		23.320	45.000	45.000	140.000	253.330
01 004	2013/6	6	Residências assistidas	0702 080802	O					Gch	01/2013	12/2020	0		10	10		24.000	30.000	30.000	70.000	154.010
01 004	2013/7		Área de Reabilitação Urbana - A.R.U. - Coimbra Alta - Ações complementares																			
01 004	2013/7	1	Elaboração de projetos	0702 02022599	O					Gch	01/2013	12/2020	0		10	10		4.550	12.000	12.000	12.000	40.560
01 004	2013/7	6	Jardim da Cerca de Santo Agostinho	0702 080701	O					Gch	01/2013	12/2020	0		10	10		14.847	14.847	14.847	89.087	133.638

Atividades mais Relevantes do ano 2013

(valores em euros)

Obj.	Prog.	Projeto		Designação	Código Classificação Orçamental	Forma de Realiz.	Fonte Financiamento (%)			Resp.	Datas (Mês/Ano)		Fases de Exec.	Realizado (a)	Despesas							Total previsto (i) = (a)+(b)+(e)+(f)+(g)+(h)
		Ano / N°	Ação				AC	AA	FC		Início	Fim			2013			Anos seguintes				
															Total (b)=(c)+(d)	Financiam. definido (c)	Financiam. não definido (d)	2014 (e)	2015 (f)	2016 (g)	Outros (h)	
01		PLANEAMENTO, REABILITAÇÃO E QUALIFICAÇÃO																				
01 004		Reabilitação Urbana dos Centros Históricos																				
01	004	2013/7	7	Sistema de visitas	0702 020214	O				Gch	01/2013	12/2020	0		10	10		11.111	11.111	11.111	66.667	100.010
01	004	2013/7	13	Hoteis na Alta	0702 080301	O				Gch	01/2013	12/2020	0		10	10		74.137	74.137	74.137	444.827	667.248
Totais do Programa 004:														10.660	279.909	203.959	75.950	733.813	786.364	644.875	2.526.724	4.982.345
01 005		Abastecimento de Água e Saneamento																				
01	005	2002/102		Transferências para AC, Águas de Coimbra E.E.M.																		
01	005	2002/102	1	Transferência de rendas de infraestruturas em baixa	0102 0405010801	O	100			Cm	01/2013	12/2013	9	19.769.975	324.993	324.993						20.094.968
01	005	2002/102	2	Transferência por perda de negócio	0102 0405010801	O	100			Cm	01/2013	12/2017	9	12.057.694	1.591.966	1.591.966		1.591.966	1.591.966	1.591.966	6.367.864	24.793.422
01	005	2002/102	3	Outras transferências	0102 0801010101	O				Cm	01/2013	12/2013	9		10	10						10
01	005	2002/102	4	Equilíbrio de Contas/Resultado de Exploração Operacional 2012	0102 0501010101	O				Cm	01/2013	12/2013	0		10	10						10
01	005	2002/102	5	Comparticipação das infraestruturas públicas de saneamento básico - Ladeira da Paula	0102 0801010101	O				Cm	01/2013	12/2013	0		46.660	10	46.650					46.660
01	005	2004/86		Fornecimento de água pela A.C. - Águas de Coimbra, E.E.M.	0102 02020103	O				Cm	01/2013	12/2013	9		1.000.000	1.000.000						1.000.000
01	005	2004/87		Manutenção e reparação de condutas de águas pluviais/tarifa de águas pluviais	0102 02022507	O				DOIE	01/2013	12/2013	9		500.000	500.000						500.000
01	005	2005/98		Águas do Mondego ,S.A.																		
01	005	2005/98	1	Participação no capital social	0103 09070208	O				Cm	01/2013	12/2013	9	4.371.619	10	10						4.371.629
01	005	2008/124		Requalificação e correção hidráulica de linhas de água e drenagem de águas pluviais																		
01	005	2008/124	2	Estudos e intervenções pontuais	0703 020214	O				Daqv	01/2013	12/2013	0		10	10						10
01	005	2011/27		Ampliação da rede de drenagem de águas pluviais nas zonas urbanas do Concelho																		
01	005	2011/27	1	Ampliação	0102 0801010101	E				Cm	01/2012	12/2013	0		10	10						10
01	005	2011/27	2	Açude - Ponte	0102 0801010101	O				AC	01/2013	12/2013	9		30.010	10	30.000					30.010
01	005	2011/27	3	Moinho do Calhau	0102 0801010101	E				AC	01/2012	12/2013	9		50.010	10	50.000					50.010
01	005	2011/27	4	Saneamento Básico Freguesia de Almaguês - 3ª fase - Portela do Gato, Cestas, Torre de Bera, Outeiro de Bera e Monte de Bera - Execução de colector pluvial no rua Rigueira da Portela e muro de suporte	0102 0801010101	E				AC	01/2012	12/2013	9		51.175	10	51.165					51.175
01	005	2011/27	5	Rede de drenagem de águas pluviais nas Ruas do Santo Cristo, de Viseu e José da Cunha - Eiras	0102 0801010101	O				AC	01/2013	12/2013	0		80.010	10	80.000					80.010
01	005	2011/27	6	Redes de drenagem de águas pluviais em ruas das freguesias de Arzila, Assafarge, S. Martinho do Bispo, Souselas e Trouxemil	0102 0801010101	O				AC	01/2013	12/2013	0		540.010	10	540.000					540.010

Atividades mais Relevantes do ano 2013

(valores em euros)

Obj.	Prog.	Projeto		Designação	Código Classificação Orçamental	Forma de Realiz.	Fonte Financiamento (%)			Resp.	Datas (Mês/Ano)		Fases de Exec.	Realizado (a)	Despesas							Total previsto (i) = (a)+(b)+(e)+(f)+(g)+(h)	
		Ano / N°	Ação				AC	AA	FC		Início	Fim			2013				Anos seguintes				
															Total (b)=(c)+(d)	Financiam. definido (c)	Financiam. não definido (d)	2014 (e)	2015 (f)	2016 (g)	Outros (h)		
01				PLANEAMENTO, REABILITAÇÃO E QUALIFICAÇÃO																			
01	005			Abastecimento de Água e Saneamento																			
01	005	2011/27	7	Rede de drenagem de águas pluviais na Malavada - Polo II (2.ª fase)	0102 0801010101	O				AC	01/2013	12/2013	0	300.010	10	300.000						300.010	
Totais do Programa 005:														36.199.288	4.514.894	3.417.079	1.097.815	1.591.966	1.591.966	1.591.966	6.367.864	51.857.944	
01	006			Infraestruturas Sanitárias e Higiene Pública																			
01	006	2002/106		Recolha e tratamento de resíduos sólidos (ERSUC)																			
01	006	2002/106	1	Participação no capital social da ERSUC	0103 09070201	O				Cm	01/2013	12/2013	0	10	10							10	
01	006	2002/106	2	Contratos Resíduos Sólidos Urbanos - Tratamento	0703 02022501	O				Daqv	01/2013	12/2013	9	1.645.643	3.100.000	3.100.000							4.745.643
01	006	2002/106	3	Contratos Resíduos Sólidos Urbanos - Recolha zona Norte	0703 02022501	O				Daqv	01/2013	12/2013	9	480.809	900.000	900.000							1.380.809
01	006	2002/106	4	Contratos Resíduos Sólidos Urbanos - Limpeza Alta e Baixa	0703 02022501	O				Daqv	01/2013	12/2013	9	729.340	900.000	900.000							1.629.340
01	006	2002/108		Modernização da frota																			
01	006	2002/108	4	Ferramentas e utensílios	0703 020117	O				Daqv	01/2013	12/2013	0	500	500								500
01	006	2002/108	5	Trabalhos especializados em viaturas e máquinas	0703 020220	O				Daqv	01/2013	12/2013	9	13.132	13.132								13.132
01	006	2002/108	7	Assistência técnica a viaturas e equipamentos	0703 020219	O				DOM	01/2013	12/2013	0	25.000	25.000								25.000
01	006	2002/109		Equipamento de deposição de resíduos																			
01	006	2002/109	3	Aq. sacos plásticos p/ depósito res. sól. urbanos	0703 020121	O				Daqv	01/2013	12/2013	9	79.743	79.743								79.743
01	006	2002/109	5	Aquisição de equipamento	0703 020121	O				Daqv	01/2013	12/2013	9	75.000	75.000								75.000
01	006	2002/109	6	Instalações pra contentores de 800 L	0703 020121	O				Daqv	01/2013	12/2013	9	45.000	45.000								45.000
01	006	2002/109	7	Teste piloto p/ contentorização da Alta e Baixa	0703 020121	O				Daqv	01/2013	12/2014	E	45.000	45.000		60.000						105.000
01	006	2002/110		Operações desratização e desinfestação	0703 02022599	O				Daqv	01/2013	12/2016	4	40.004	40.004		30.000	30.000	30.000				130.004
01	006	2002/112		Serviço Médico - Veterinário																			
01	006	2002/112	3	Aquisição de medicamentos e alimentos para animais e outros	0703 020121	O				Daqv	01/2013	12/2013	9	10	10								10
01	006	2002/112	4	Controlo de efectivos da população " Columba Livia "	0703 02022599	O				Daqv	01/2013	12/2013	0	10	10								10
01	006	2002/112	7	Campanhas de sensibilização	0703 02022599	O				Daqv	01/2013	12/2013	0	10.000	10.000								10.000
01	006	2002/112	9	Cirurgias e tratamentos ambulatoriais para animais do canil/gatil	0703 02022599	O				Daqv	01/2013	12/2013	0	10	10								10
01	006	2002/112	10	Campanha de promoção do controlo da reprodução de animais de companhia	0703 02022599	O				Daqv	01/2013	12/2013	0	20.000	20.000								20.000
01	006	2002/112	11	Ferramentas e utensílios do SMV	0703 020117	O				Daqv	01/2013	12/2013	3	10.000	10.000								10.000
01	006	2002/112	13	Protocolos com entidades externas	0703 02022599	O				Daqv	01/2013	12/2013	0	10	10								10
01	006	2002/112	14	Protocolos com Instituições Sup. Universitárias de Ciências Veterinárias	0703 02022599	O				Daqv	01/2013	12/2013	9	12.300	12.300								12.300

Atividades mais Relevantes do ano 2013

(valores em euros)

Obj.	Prog.	Projeto		Designação	Código Classificação Orçamental	Forma de Realiz.	Fonte Financiamento (%)			Resp.	Datas (Mês/Ano)		Fases de Exec.	Realizado (a)	Despesas							Total previsto (i) = (a)+(b)+(e)+(f)+(g)+(h)
		Ano / N°	Ação				AC	AA	FC		Início	Fim			2013			Anos seguintes				
															Total (b)=(c)+(d)	Financiam. definido (c)	Financiam. não definido (d)	2014 (e)	2015 (f)	2016 (g)	Outros (h)	
01 PLANEAMENTO, REABILITAÇÃO E QUALIFICAÇÃO																						
01 006 Infraestruturas Sanitárias e Higiene Pública																						
01	006	2002/112	15	Captura animais por empresas externas	0703 02022599	O				Daqv	01/2013	12/2013	9	25.800	25.800						25.800	
01	006	2002/112	16	Aquisição de rações e outros alimentos p/ animais	0703 020121	O				Daqv	01/2013	12/2013	5	10.000	10.000						10.000	
01	006	2002/112	17	Aquisição de medicamentos (méd. e profiláticos) p/ animais e outros consumíveis veterinários	0703 020121	O				Daqv	01/2013	12/2013	4	20.000	20.000						20.000	
01	006	2002/112	20	Execução de parques s/ trela e de exercício canino	0703 02022599	O				Daqv	01/2013	12/2013	0	25.000	25.000						25.000	
01	006	2002/112	21	Abertura de furo de captação águas subterrâneas junto ao CMROACC	0703 02022599	O				Daqv	01/2013	12/2013	0	15.000	15.000						15.000	
01	006	2003/156		Cemitérios das Freguesias																		
01	006	2003/156	12	Apoio às Juntas de Freguesia const./conserv.	0102 0805010299	O				Gaf	01/2013	12/2013	9	25.010	10	25.000					25.010	
01	006	2003/156	21	Outros cemitérios e ossários - Subsídios	0102 0805010299	O				Cm	01/2013	12/2013	0	30.010	10	30.000					30.010	
01	006	2006/12		Gestão de resíduos não urbanos																		
01	006	2006/12	1	Aquisição de serviços técnicos e outros (inventariação)	0703 02022599	O				Daqv	01/2013	12/2013	0	1.000	1.000						1.000	
01	006	2006/12	2	Limpeza de lixeiras	0703 02022599	O				Daqv	01/2013	12/2014	0	35.000	35.000		10.000				45.000	
01	006	2006/12	4	Desmatações	0703 02022599	O				Daqv	01/2013	12/2014	9	52.000	52.000		40.000				92.000	
01	006	2006/12	5	Gestão de resíduos de automóveis	0703 02022599	O				Daqv	01/2013	12/2013	9	1.047	1.047						1.047	
01	006	2006/12	6	Gestão de resíduos de construção e demolição	0703 02022599	O				Daqv	01/2013	12/2014	0	20.000	20.000		10.000				30.000	
01	006	2006/13		Implementação de um Sistema de Gestão Ambiental																		
01	006	2006/13	1	Aquisição de serviços (monotorização e gestão resíduos)	0703 02022599	O				Daqv	01/2013	12/2014	9	13.000	13.000		30.000				43.000	
01	006	2006/13	2	Aquisição de bens	0703 020121	O				Daqv	01/2013	12/2013	0	10	10						10	
01	006	2008/125		Ecocentro																		
01	006	2008/125	1	Acompanhamento	0703 020214	O				Daqv	01/2013	12/2013	0	10	10						10	
01	006	2008/125	2	Estudos e projetos	0703 020214	O				Daqv	01/2013	12/2013	0	10	10						10	
01	006	2010/48		Lavagem e desinfecção de contentores																		
01	006	2010/48	1	Aquisição serviços	0703 020220	O				Daqv	01/2013	12/2014	9	20.000	20.000		10.000				30.000	
01	006	2013/18		Aquisição de serviços de limpeza urbana e recolha de resíduos urbanos																		
01	006	2013/18	1	Limpeza urbana (Alargamento da zona de recolha)	0703 02022599	O				Daqv	01/2013	12/2016	0	300.000	300.000		1.000.000	1.000.000	1.000.000		3.300.000	
01	006	2013/18	2	Recolha e transporte de resíduos urbanos	0703 02022599	O				Daqv	01/2013	12/2013	0	300.000	300.000						300.000	
Totais do Programa 006:														2.855.792	6.168.626	6.113.626	55.000	1.190.000	1.030.000	1.030.000	0	12.274.418
01 007 Ambiente, Espaços Verdes e Jardins																						
01	007	2002/116		Prot. c/ Instituições Solid. Social (serviços prisionais, outros)																		

Atividades mais Relevantes do ano 2013

(valores em euros)

Obj.	Prog.	Projeto		Designação	Código Classificação Orçamental	Forma de Realiz.	Fonte Financiamento (%)			Resp.	Datas (Mês/Ano)		Fases de Exec.	Realizado (a)	Despesas							Total previsto (i) = (a)+(b)+(e)+(f)+(g)+(h)
		Ano / N°	Ação				AC	AA	FC		Início	Fim			2013			Anos seguintes				
															Total (b)=(c)+(d)	Financiam. definido (c)	Financiam. não definido (d)	2014 (e)	2015 (f)	2016 (g)	Outros (h)	
01		PLANEAMENTO, REABILITAÇÃO E QUALIFICAÇÃO																				
01	007	Ambiente, Espaços Verdes e Jardins																				
01	007	2002/116	2	Associação Portuguesa de Paralesia Cerebral (APPC)	0703 040701	O				Daqv	01/2013	12/2013	9	84.000	84.000						84.000	
01	007	2002/116	3	Associação Portuguesa de Pais e Amigos do Cidadão Deficiente Mental (APPACDM)	0703 040701	O				Daqv	01/2013	12/2013	9	65.000	65.000						65.000	
01	007	2002/116	4	Direção Geral de Serviços Prisionais (Ministério da Justiça)	0703 040701	O				Daqv	01/2013	12/2013	9	90.000	90.000						90.000	
01	007	2002/123		Construção/manut. outros espaços verdes																		
01	007	2002/123	2	Conserv. de elementos escultóricos e outras obras de arte	0703 02020399	O				DPJ	01/2013	12/2013	0	5.000	5.000						5.000	
01	007	2002/123	7	Contratação de firmas especializadas	0703 02022599	O				Daqv	01/2013	12/2016	9	200.000	200.000	150.000	150.000	150.000			650.000	
01	007	2002/123	8	Sistemas de rega	0703 020121	O				Daqv	01/2013	12/2013	9	100.000	100.000						100.000	
01	007	2002/123	11	Instituições sem fins lucrativos	0703 040701	O				DPJ	01/2013	12/2016	0	10	10	5.000	5.000	5.000			15.010	
01	007	2002/124		Parques Infantis																		
01	007	2002/124	6	Manutenção técnica de jardins infantis	0703 02022599	O				Daqv	01/2013	12/2013	0	5.000	5.000						5.000	
01	007	2002/124	7	Apoio à Juntas para construção de parques e arranjos exteriores	0703 0805010299	O				DPJ	01/2013	12/2013	0	10	10						10	
01	007	2002/125		Património arbóreo																		
01	007	2002/125	2	Contratação de serviços especializados	0703 020220	O				DPJ	01/2013	12/2016	9	75.000	75.000	20.000	20.000	120.000			235.000	
01	007	2002/125	3	Aquisição de árvores e outros	0703 020121	O				DPJ	01/2013	12/2016	9	12.000	12.000	20.000	20.000	20.000			72.000	
01	007	2002/126		Horto Municipal																		
01	007	2002/126	2	Vasos e outro material acessório	0703 020117	O				DPJ	01/2013	12/2013	9	6.600	6.600						6.600	
01	007	2002/126	4	Aquisição de arbustos, flores sementes e outro material	0703 020121	O				DPJ	01/2013	12/2013	9	15.000	15.000						15.000	
01	007	2002/128		Substratos, fertilizantes e fitofármacos	0703 020121	O				DPJ	01/2013	12/2016	9	20.000	20.000	15.000	15.000	15.000			65.000	
01	007	2003/154		Mata do Choupal / Protocolo ICN																		
01	007	2003/154	1	Estudos, proj. e aq. serviços (acompanhamento)	0703 020214	O				Cm	01/2013	12/2013	0	10	10						10	
01	007	2003/154	2	Aquisição de equipamento	0703 020121	O				Daqv	01/2013	12/2013	0	10	10						10	
01	007	2003/166		Rede de Monotoriz. da Qualidade do Ar																		
01	007	2003/166	1	RMQ do ar e protocolo c/ a CCDR-C	0703 02022599	O				Daqv	01/2003	12/2013	9	10	10						10	
01	007	2005/71		Plano de Acção Municipal sobre Resíduos Sólidos Urbanos e Resíduos Urbanos Biodegradáveis																		
01	007	2005/71	1	Elab. do manual de boas práticas, campanhas de sensibiliz. e educ. ambiental e outros serviços	0703 02022599	O				Daqv	01/2013	12/2013	0	10	10						10	
01	007	2005/71	11	Protocolo com NRC-APPC (recolha seletiva)	0703 040701	O				Daqv	01/2013	12/2013	9	43.500	43.500						43.500	
01	007	2005/71	14	Campanhas sens. sobre compostagem resid. verdes	0703 02022599	O				Daqv	01/2013	12/2013	0	10	10						10	

Atividades mais Relevantes do ano 2013

(valores em euros)

Obj.	Prog.	Projeto		Designação	Código Classificação Orçamental	Forma de Realiz.	Fonte Financiamento (%)			Resp.	Datas (Mês/Ano)		Fases de Exec.	Realizado (a)	Despesas						Total previsto (i) = (a)+(b)+(e)+(f)+(g)+(h)	
		Ano / N°	Ação				AC	AA	FC		Início	Fim			2013			Anos seguintes				
															Total (b)=(c)+(d)	Financiam. definido (c)	Financiam. não definido (d)	2014 (e)	2015 (f)	2016 (g)		Outros (h)
01		PLANEAMENTO, REABILITAÇÃO E QUALIFICAÇÃO																				
01	007	Ambiente, Espaços Verdes e Jardins																				
01	007	2005/71	15	Protocolo com QUERCUS (Associação Nacional de conservação da Natureza)	0703 020214	O				Daqv	01/2013	12/2013	E		2.500	2.500						2.500
01	007	2005/71	16	Protocolo com GEOTA (Grupo de Estudos de Ordenamento do Território e Ambiente)	0703 020214	O				Daqv	01/2013	12/2013	E		300	300						300
01	007	2005/71	17	Campanhas sensibilização "Coimbra a reciclar"	0703 02022599	O				Daqv	01/2013	12/2013	0		1.000	1.000						1.000
01	007	2005/71	18	"Limpar Coimbra"	0703 02022599	O				Daqv	01/2013	12/2013	0		500	500						500
01	007	2005/71	19	Apoio a entidades	0703 040701	O				Daqv	01/2013	12/2013	0		10	10						10
01	007	2005/71	20	Serviços de publicidade	0703 020217	O				Daqv	01/2013	12/2013	0		2.500	2.500						2.500
01	007	2005/71	21	Prémios	0703 020115	O				Daqv	01/2013	12/2013	0		10	10						10
01	007	2005/71	22	Outdoors	0703 020217	O				Daqv	01/2013	12/2013	0		2.500	2.500						2.500
01	007	2005/91		Projecto Eco Escolas ABAE/CMC																		
01	007	2005/91	1	Transferências	0703 040701	O				Daqv	01/2013	12/2013	9		1.000	1.000						1.000
01	007	2005/91	2	Eco XXI	0703 040701	O				Daqv	01/2013	12/2013	9		970	970						970
01	007	2005/97		Projecto Link - Protocolo Assoc. Port. Jardins e Sítios Históricos																		
01	007	2005/97	1	Protocolo/ aquisição de serviços (estudos)	0102 020214	O				Cm	01/2007	12/2013	0		10	10						10
01	007	2005/97	2	Sinalização	0102 02022599	O				Cm	01/2013	12/2013	0		10	10						10
01	007	2005/97	3	Construção ligação R. Alegria/Jardim Botânico - projecto	0703 020121	O				Daqv	01/2013	12/2013	0		10	10						10
01	007	2008/67		Auditoria energética aos edificios municipais																		
01	007	2008/67	1	Estudos e divulgação	0703 020214	O				Daqv	01/2013	12/2013	0		5.000	5.000						5.000
01	007	2008/67	2	Aquisição de bens	0703 020121	O				Daqv	01/2013	12/2013	0		10	10						10
01	007	2008/70		Requalificação das ribeiras de Coselhas e Vale Meão																		
01	007	2008/70	1	Estudos	0703 020214	O				Daqv	01/2013	12/2013	0		10	10						10
01	007	2008/70	2	Limpeza e desobstrução das linhas de água	0703 02022599	O				Daqv	01/2013	12/2013	0		10	10						10
01	007	2008/70	3	Recuperação da fauna e da flora	0703 02022599	O				Daqv	01/2013	12/2013	0		10	10						10
01	007	2008/70	5	Campanhas de divulgação e sensibilização	0703 020217	O				Daqv	01/2013	12/2013	0		10	10						10
01	007	2008/71		Elaboração do cadastro arbóreo e avaliação fitossanitária																		
01	007	2008/71	1	Levantamento do património arbóreo	0703 02022599	O				Daqv	01/2013	12/2013	0		10	10						10
01	007	2008/71	2	Desenvolvimento de ferramenta de gestão informática	0703 02022599	O				Daqv	01/2013	12/2013	0		10	10						10
01	007	2009/45		Requalificação de espaços públicos																		
01	007	2009/45	2	Conservação e reparação - Aq. serviços	0704 02020301	O				Dee	01/2013	12/2016	0		10	10	1.000	1.000	1.000			3.010

Atividades mais Relevantes do ano 2013

(valores em euros)

Obj.	Prog.	Projeto		Designação	Código Classificação Orçamental	Forma de Realiz.	Fonte Financiamento (%)			Resp.	Datas (Mês/Ano)		Fases de Exec.	Realizado (a)	Despesas							Total previsto (i) = (a)+(b)+(e)+(f)+(g)+(h)
		Ano / N°	Ação				AC	AA	FC		Início	Fim			2013			Anos seguintes				
															Total (b)=(c)+(d)	Financiam. definido (c)	Financiam. não definido (d)	2014 (e)	2015 (f)	2016 (g)	Outros (h)	
01		PLANEAMENTO, REABILITAÇÃO E QUALIFICAÇÃO																				
01 007		Ambiente, Espaços Verdes e Jardins																				
01	007	2009/45	3	Conservação e reparação - Aq. de bens	0704 020121	O				Dee	01/2013	12/2016	0		10	10		1.000	1.000	1.000		3.010
01	007	2013/19		Evergreen (Melhoramento da infra-estrutura verde urbana)																		
01	007	2013/19	1	Evergreen - aquisição de serviços	0703 020214	O				Daqv	01/2013	12/2013	0	120.010	10	120.000						120.010
Totais do Programa 007:														0	857.590	737.590	120.000	212.000	212.000	312.000	0	1.593.590
01 008		Programa Polis																				
01	008	2002/52		Parque Verde do Mondego																		
01	008	2002/52	3	Manutenção - Espaços verdes	0703 02022599	O				Daqv	01/2013	12/2013	9	10	10							10
01	008	2002/52	4	Manutenção - Infraestruturas	0704 02022599	O				DOIE	01/2013	12/2013	9	10	10							10
Totais do Programa 008:														0	20	20	0	0	0	0	0	20
01 009		Organização e Modernização Administrativa																				
01	009	2002/243		Obras nos edifícios da Câmara Municipal																		
01	009	2002/243	4	Beneficiação e conservação - Aq. serviços	0704 02020301	O				Dee	01/2013	12/2013	9	10	10							10
01	009	2002/243	5	Beneficiação e conservação - Aq. bens	0704 020121	O				Dee	01/2013	12/2013	9	10	10							10
01	009	2007/33		Participações Individuais em Formação																		
01	009	2007/33	2	Participações Individuais em formação	0602 020215	O				DRH	01/2013	12/2013	9	605	605							605
01	009	2007/34		Alargamento do Sistema da Qualidade																		
01	009	2007/34	1	Prémio Boa Ideia	0600 020215	O				Cm	01/2012	12/2013	D	3.000	3.000							3.000
01	009	2007/34	7	Auditoria de renovação	0600 020214	O				Dmdo	01/2013	12/2013	9	17.415	10	10						17.425
01	009	2007/34	8	Auditoria de acompanhamento	0600 020214	O				Dmdo	01/2012	12/2013	D	10	10							10
01	009	2007/34	9	Certificação da qualidade	0600 020214	O				Dmdo	01/2013	12/2013	0	7.875	7.875		3.690	3.690				15.255
01	009	2009/13		Consolidação do Serviço de Auditoria Municipal																		
01	009	2009/13	1	Auditorias externas	05 020214	O				GAI	01/2013	12/2015	9	30.410	30.410		18.241	6.081				54.732
01	009	2009/13	2	Formação externa	05 020215	O				GAI	01/2013	12/2013	9	10	10							10
01	009	2010/39		Instalação de AVAC, electromecânica e transporte vertical																		
01	009	2010/39	1	Aquisição de consumíveis	0704 020121	O				DIIP	01/2013	12/2013	9	10	10							10
01	009	2010/39	3	Assistência técnica equipamentos electromecânicos	0704 020219	O				DIIP	01/2013	12/2016	9	116.427	116.427		163.164	163.164	163.164			605.919
01	009	2010/64		M2M - Modernizar para o Município (Co-finan. POR-C/QREN)																		
01	009	2010/64	1	Plataforma de atendimento multi-canal																		

Atividades mais Relevantes do ano 2013

(valores em euros)

Obj.	Prog.	Projeto		Designação	Código Classificação Orçamental	Forma de Realiz.	Fonte Financiamento (%)			Resp.	Datas (Mês/Ano)		Fases de Exec.	Realizado (a)	Despesas							Total previsto (i) = (a)+(b)+(e)+(f)+(g)+(h)	
		Ano / N°	Ação				AC	AA	FC		Início	Fim			2013			Anos seguintes					
															Total (b)=(c)+(d)	Financiam. definido (c)	Financiam. não definido (d)	2014 (e)	2015 (f)	2016 (g)	Outros (h)		
01		PLANEAMENTO, REABILITAÇÃO E QUALIFICAÇÃO																					
01	009	Organização e Modernização Administrativa																					
01	009	2010/64	1/1	Licenciamento AIRC/IBM Mynet	0601 02022599	O				85	DIRC	01/2012	06/2013	9		28.290	28.290						28.290
01	009	2011/25		Acessibilidades para um atendimento inclusivo																			
01	009	2011/25	1	Documentos e sinalética	0600 02022599	O					GRM	01/2013	12/2013	D		10	10						10
01	009	2012/2		Câmara Municipal																			
01	009	2012/2	5	Locação de edifícios	0102 020204	O					Cm	01/2013	12/2013	9		100	100						100
01	009	2012/3		Gabinete de Planeamento e Controlo																			
01	009	2012/3	4	Aquisição de serviços - estudos e consultadoria	02 020214	O					GPC	01/2013	12/2013	0		10.000	10.000						10.000
01	009	2012/7		Direção Municipal de Desenvolvimento Organizacional																			
01	009	2012/7	3	Implementação da função auditoria interna	0600 020214	O					Dmdo	01/2013	12/2013	9		10	10						10
01	009	2012/7	4	Auditoria externa	0600 020214	O					Dmdo	01/2013	12/2013	9		10	10						10
01	009	2012/7	5	Revisão de Tabelas de Taxas	0600 020214	O					Dmdo	01/2013	12/2013	9		10	10						10
01	009	2012/7	6	Revisão da metodologia dedução do IVA	0600 020214	O					Dmdo	01/2013	12/2013	9		40.000	40.000						40.000
01	009	2012/7	7	Reorganização da estrutura orgânica	0600 020214	O					Dmdo	01/2013	12/2013	9		10	10						10
01	009	2012/9		Departamento de Recursos Humanos																			
01	009	2012/9	4	Aquisição de vestuário e equipamento de protecção individual	0602 020107	O					DRH	01/2013	12/2013	0		213.340	213.340						213.340
01	009	2012/9	6	Comunicação e divulgação	0602 02022599	O					DRH	01/2013	12/2013	0		100	100						100
01	009	2012/10		Departamento de Finanças e Património																			
01	009	2012/10	4	Aluguer Operacional de Veiculos - Diversos serviços	0603 020206	O					DFP	01/2013	12/2015	9		391.278	391.278	207.000	24.000				622.278
01	009	2012/10	5	Aluguer Operacional de Veiculos - CBS	0603 020206	O					DFP	01/2013	12/2015	9		87.415	87.415	85.016	60.000				232.431
01	009	2012/10	6	Aluguer Operacional Veiculos - novos contratos	0603 020206	O					DFP	01/2013	12/2017	9		176.289	176.289	377.743	373.760	373.760	203.960		1.505.512
01	009	2012/43		TIC nos Edifícios e Serviços Municipais																			
01	009	2012/43	3	Contratos de assistência	0601 020219	O					DIRC	01/2013	12/2013	0		19.121	19.121						19.121
01	009	2012/43	4	Locação Operacional de Equipamento Informático	0601 020205	O					DIRC	01/2013	12/2013	9		10	10						10
01	009	2012/43	5	Formação/reforço de competências	0601 020215	O					DIRC	01/2013	12/2013	0		10	10						10
01	009	2012/43	6	Comunicação/Divulgação	0601 02022599	O					DIRC	01/2013	12/2013	9		10	10						10
01	009	2012/43	7	Contratação de serviços (Estudos pareceres, projetos e consultadoria)	0601 020214	O					DIRC	01/2013	12/2013	0		10	10						10
01	009	2012/43	8	Conservação de equipamento (reparações)	0601 02020302	O					DIRC	01/2013	12/2013	0		10	10						10
01	009	2012/43	10	Ferramentas e utensilios	0601 020117	O					DIRC	01/2013	12/2013	0		10	10						10
01	009	2012/43	11	Aluguer de 300 monitores e 100 computadores	0601 020205	O					DIRC	01/2013	12/2013	0		10	10						10
01	009	2012/43	12	Comunicação e serviços de rede	0601 02020906	O					DIRC	01/2013	12/2013	0		10	10						10

Atividades mais Relevantes do ano 2013

(valores em euros)

Obj.	Prog.	Projeto		Designação	Código Classificação Orçamental	Forma de Realiz.	Fonte Financiamento (%)			Resp.	Datas (Mês/Ano)		Fases de Exec.	Realizado (a)	Despesas							Total previsto (i) = (a)+(b)+(e)+(f)+(g)+(h)
		Ano / N°	Acção				AC	AA	FC		Início	Fim			2013			Anos seguintes				
															Total (b)=(c)+(d)	Financiam. definido (c)	Financiam. não definido (d)	2014 (e)	2015 (f)	2016 (g)	Outros (h)	
01		PLANEAMENTO, REABILITAÇÃO E QUALIFICAÇÃO																				
01	009	Organização e Modernização Administrativa																				
01	009	2012/43	13	Wireless no município	0601 02020906	O				DIRC	01/2013	12/2013	0		10	10						10
01	009	2012/44		Segurança e Acessibilidades						DRH	01/2013	12/2013	0		10	10						10
01	009	2012/44	1	Plano Interno de Emergência (PIE) em Edifícios Municipais	0602 020121	O				DRH	01/2013	12/2013	0		10	10						10
01	009	2012/44	2	Promoção de acessibilidades ao posto de trabalho de pessoas com dificuldades motoras	0602 020121	O				DRH	01/2013	12/2013	0		10	10						10
01	009	2012/45		TIC na Educação																		
01	009	2012/45	3	Comunicações	0601 02020906	O				DIRC	01/2013	12/2013	9		10	10						10
01	009	2012/45	4	Locação operacional de equipamento informático	0601 020205	O				DIRC	01/2013	12/2013	9		10	10						10
01	009	2012/46		TIC para o Cidadão																		
01	009	2012/46	3	Contratos de assistência	0601 020219	O				DIRC	01/2013	12/2013	0		10	10						10
01	009	2012/46	4	Locação operacional de equipamento informático	0601 020205	O				DIRC	01/2013	12/2013	0		10	10						10
01	009	2012/46	5	Aquisição de serviços, incluindo comunicação/divulgação	0601 02022599	O				DIRC	01/2013	12/2013	0		10	10						10
01	009	2012/46	6	Contratação de serviços (estudos pareceres, projectos e consultadoria)	0601 020214	O				DIRC	01/2013	12/2013	0		10	10						10
01	009	2012/46	7	Conservação de equipamento (reparações)	0601 02020302	O				DIRC	01/2013	12/2013	0		10	10						10
01	009	2012/46	8	Equipamento administrativo	0601 02020304	O				DIRC	01/2013	12/2013	0		10	10						10
01	009	2012/54		Implementação de um Centro de Contacto Municipal																		
01	009	2012/54	5	Formação	0600 020215	O				GRM	01/2013	12/2013	D		10	10						10
01	009	2012/55		Implementação de um atendimento desmaterializado																		
01	009	2012/55	3	Formação	0600 020215	O				GRM	01/2013	12/2013	D	10.010	10	10.000						10.010
01	009	2012/57		Modernização/Reestruturação do espaço do atendimento ao público																		
01	009	2012/57	5	Formação	0600 020215	O				GRM	01/2013	12/2013	D		10	10						10
01	009	2012/58		Projecto "Coimbra Cidade Inteligente e Criativa"																		
01	009	2012/58	1	Plano de acção para a energia sustentável (Pacto dos Autarcas)																		
01	009	2012/58	1/1	Estudos, pareceres, projectos e consultadoria	0102 020214	O				CCIC	01/2013	12/2013	0	6.110	10	6.100						6.110
01	009	2012/58	1/2	Formação	0102 020215	O				CCIC	01/2013	12/2013	0	1.210	10	1.200						1.210
01	009	2012/58	1/3	Seminários, exposições e similares	0102 020216	O				CCIC	01/2013	12/2013	0	6.110	10	6.100						6.110
01	009	2012/58	1/4	Outros (comunicação)	0102 02022599	O				CCIC	01/2013	12/2013	0	4.610	10	4.600						4.610
01	009	2012/58	2	Plano de acção para apoio e a promoção activa das Industrias Culturais e Criativas																		
01	009	2012/58	2/1	Estudos, pareceres, projectos e consultadoria	0102 020214	O				CCIC	01/2013	12/2013	0	3.510	10	3.500						3.510

Atividades mais Relevantes do ano 2013

(valores em euros)

Obj.	Prog.	Projeto		Designação	Código Classificação Orçamental	Forma de Realiz.	Fonte Financiamento (%)			Resp.	Datas (Mês/Ano)		Fases de Exec.	Realizado (a)	Despesas							Total previsto (i) = (a)+(b)+(e)+(f)+(g)+(h)	
		Ano / N°	Ação				AC	AA	FC		Início	Fim			2013			Anos seguintes					
															Total (b)=(c)+(d)	Financiam. definido (c)	Financiam. não definido (d)	2014 (e)	2015 (f)	2016 (g)	Outros (h)		
01		PLANEAMENTO, REABILITAÇÃO E QUALIFICAÇÃO																					
01	009	Organização e Modernização Administrativa																					
01	009	2012/58	2/2	Formação	0102 020215	O				CCIC	01/2013	12/2013	0		3.510	10	3.500						3.510
01	009	2012/58	2/3	Seminários, exposições e similares	0102 020216	O				CCIC	01/2013	12/2013	0		10	10							10
01	009	2012/58	2/4	Outros (comunicação)	0102 0202599	O				CCIC	01/2013	12/2013	0		3.310	10	3.300						3.310
01	009	2012/58	3	Smart Cities (cofinanc. URBACT II)																			
01	009	2012/58	3/1	Participação em eventos - viagens e alojamento	0102 0202599	O	80			Cm	01/2012	12/2015	1		29.317	29.317		8.840	2.850				41.007
01	009	2012/58	3/2	Organização de reuniões	0102 0202599	O	80			Cm	05/2012	12/2015	1		550	550		1.000	7.000				8.550
01	009	2012/58	3/3	Comunicação e divulgação	0102 020217	O	80			Cm	05/2012	12/2015	1		2.475	2.475		1.750	2.750				6.975
01	009	2012/58	3/4	Peritos externos e outros	0102 020214	O	80			Cm	05/2012	12/2015	1		6.746	6.746		13.700	5.200				25.646
01	009	2012/58	3/5	Encargos com pessoal afeto ao projecto - pessoal interno	0602 01010401	O	80			Cm	05/2012	12/2013	1		10	10							10
01	009	2012/58	4	Citylogo (Cofinanc. URBACT II)																			
01	009	2012/58	4/1	Encargos com pessoal afeto ao projecto - pessoal interno	0602 01010401	O	80			Cm	05/2012	12/2013	1		10	10							10
01	009	2012/58	4/2	Viagens e alojamento	0102 0202599	O	80			Cm	05/2012	12/2015	1		9.606	9.606		9.675	3.225				22.506
01	009	2012/58	4/3	Peritos externos e outros	0102 020214	O	80			CCIC	05/2012	12/2015	1		3.566	3.566		2.892	934				7.392
01	009	2012/58	4/4	Organização de reuniões	0102 0202599	O				CCIC	01/2013	12/2015	1		2.772	2.772		2.835	945				6.552
01	009	2012/58	4/5	Comunicação e divulgação	0102 020217	O				CCIC	01/2013	12/2015	1		880	880		900	300				2.080
01	009	2012/58	5	SmartCoimbra																			
01	009	2012/58	5/1	Estudos, pareceres, projetos e consultadoria	0102 020214	O				CCIC	01/2013	12/2013	0		5.000	5.000							5.000
01	009	2012/58	5/2	Viagens e alojamento	0102 020215	O				CCIC	01/2013	12/2013	0		1.000	1.000							1.000
01	009	2012/58	5/3	Organização de reuniões, exposições e outros	0102 020216	O				CCIC	01/2013	12/2013	0		5.000	5.000							5.000
01	009	2012/58	5/4	Comunicação e divulgação	0102 0202599	O				CCIC	01/2013	12/2013	0		1.000	1.000							1.000
01	009	2012/80		Website do Município																			
01	009	2012/80	1	Nova funcionalidades do site - aquisição de serviços	0601 0202599	O				DIRC	01/2013	12/2013	C		10.000	10.000							10.000
01	009	2012/82		Portal dos Recursos Humanos (PRH)/Portal do Colaborador do Município de Coimbra																			
01	009	2012/82	1	Aquisição de serviços para a conceção do portal	0602 020214	O				DRH	01/2013	12/2013	0		30.760	10	30.750						30.760
01	009	2013/1		Compatibilização das aplicações ESRI (SIG) e AIRC																			
01	009	2013/1	1	Assistência técnica	0102 020219	O				GIG	01/2013	12/2013	0		10.010	10	10.000						10.010
01	009	2013/37		Associação Coimbra Região Digital (ACRD)																			
01	009	2013/37	1	Aquisição de serviços	0601 0202599	O				DIRC	01/2013	12/2013	9		10	10							10
01	009	2013/40		Qualificação dos Profissionais da Administração Pública (Cofin. POPH/QREN)																			

Município de Coimbra

Atividades mais Relevantes do ano 2013

(valores em euros)

Obj.	Prog.	Projeto		Designação	Código Classificação Orçamental	Forma de Realiz.	Fonte Financiamento (%)			Resp.	Datas (Mês/Ano)		Fases de Exec.	Realizado (a)	Despesas							Total previsto (i) = (a)+(b)+(e)+(f)+(g)+(h)
		Ano / N°	Ação				AC	AA	FC		Início	Fim			2013		Anos seguintes					
															Total (b)=(c)+(d)	Financiam. definido (c)	Financiam. não definido (d)	2014 (e)	2015 (f)	2016 (g)	Outros (h)	
01 PLANEAMENTO, REABILITAÇÃO E QUALIFICAÇÃO																						
01 009 Organização e Modernização Administrativa																						
01	009	2013/40	1	Encargos com remunerações dos formadores	0602 020215	O			79	DRH	01/2013	12/2013	0		54.908	54.908					54.908	
01	009	2013/40	2	Rendas, alugueres e amortizações	0602 020204	O			79	DRH	01/2013	12/2013	0		14.203	14.203					14.203	
01	009	2013/40	3	Encargos gerais do projeto	0602 02022599	O			79	DRH	01/2013	12/2013	0		3.551	3.551					3.551	
01	009	2013/40	4	Encargos salariais (previsto em Orçamento)	0602 01010401	O			79	DRH	01/2013	12/2013	0		10	10					10	
Totais do Programa 009:														17.415	1.354.344	1.275.294	79.050	896.446	653.899	536.924	203.960	3.662.988
01 010 Protecção Civil																						
01	010	2002/213		Aquisição e manut. maq., viat. e mat. individ.																		
01	010	2002/213	2	Vestuário e fardamento	13 020107	O				Cbs	01/2013	12/2013	9		16.882	16.882					16.882	
01	010	2002/213	7	Aluguer de equipamento combate a incêndio	13 020208	O				Cbs	01/2013	12/2013	0		10	10					10	
01	010	2002/214		Escola de Recrutadas da CBS																		
01	010	2002/214	1	Fardamentos	13 020107	O				Cbs	01/2013	12/2013	0		150.010	10	150.000				150.010	
01	010	2002/214	3	Apoio a instituições/associações	13 040701	O				Cbs	01/2013	12/2013	0		10	10					10	
01	010	2002/215		Prevenção e combate a fogos florestais																		
01	010	2002/215	1	Estudos e Plano de Intervenções	13 020214	O				Cbs	01/2013	12/2013	0		10	10					10	
01	010	2002/216		Serviço de Protecção Civil																		
01	010	2002/216	5	Vestuário e artigos pessoais	14 020107	O				SPC	01/2013	12/2013	0		500	500					500	
01	010	2002/216	7	Aquisição Serv. em acções de Protecção Civil	14 020215	O				SPC	01/2013	12/2013	9		10	10					10	
01	010	2002/216	8	Acções de sensibilização e formação de prevenção - Simulacros e seminários	14 02022503	O				SPC	01/2013	12/2013	0		500	500					500	
01	010	2002/216	13	Medidas de autoproteção em edifícios municipais	14 02022599	O				SPC	01/2013	12/2013	0		10	10					10	
01	010	2002/218		Serviço de Polícia Municipal																		
01	010	2002/218	8	Fardamento	12 020107	O				PM	01/2013	12/2013	9		10.500	10.500					10.500	
01	010	2002/218	12	Reengenharia de processos com vista à implementação de um sistema de gestão	12 020220	O				PM	01/2013	12/2013	0		25.010	10	25.000				25.010	
01	010	2002/218	13	Congresso Internacional	12 02022599	O				PM	01/2013	12/2013	0		10	10					10	
01	010	2002/218	14	Sistema de Gestão da Qualidade	12 02022599	O				PM	01/2013	12/2013	0		10	10					10	
01	010	2002/218	15	Serviços medição ruído	12 02022599	O				PM	01/2013	12/2013	9		16.833	16.833					16.833	
01	010	2002/315		Cooperação com fed. e assoc. humanitárias (Voluntários de Coimbra e Brasfemes)																		
01	010	2002/315	1	Transferências correntes	0102 040701	O				Cm	01/2013	12/2013	9		80.000	80.000					80.000	
01	010	2002/315	2	Transferências de capital	0102 080701	O				Cm	01/2013	12/2013	9		10	10					10	
01	010	2004/181		Acções de Recuperação/Calamidades																		

Atividades mais Relevantes do ano 2013

(valores em euros)

Obj.	Prog.	Projeto		Designação	Código Classificação Orçamental	Forma de Realiz.	Fonte Financiamento (%)			Resp.	Datas (Mês/Ano)		Fases de Exec.	Realizado (a)	Despesas							Total previsto (i) = (a)+(b)+(e)+(f)+(g)+(h)				
		Ano / N°	Acção				AC	AA	FC		Início	Fim			2013			Anos seguintes								
															Total (b)=(c)+(d)	Financiam. definido (c)	Financiam. não definido (d)	2014 (e)	2015 (f)	2016 (g)	Outros (h)					
01		PLANEAMENTO, REABILITAÇÃO E QUALIFICAÇÃO																								
01	010	Protecção Civil																								
01	010	2004/181	3	Aluguer de maq., equip. e forn. materiais	0704 020208	O				DVEP	01/2013	12/2013	E		10.500	10.500							10.500			
01	010	2007/31		Execução do Plano Municipal de Defesa da Floresta Contra Incêndios																						
01	010	2007/31	7	Plano de Recuperação de Áreas Ardidas	14 02022599	O				SPC	01/2013	12/2013	0		30.010	10	30.000						30.010			
01	010	2008/2		Operacionalização do Gabinete Técnico Florestal (GTF) - protocolo c/ AFN																						
01	010	2008/2	2	Elaboração e actualização de cartografia	14 02022599	O	100			Cm	01/2013	12/2013	9		2.010	10	2.000						2.010			
01	010	2008/5		Banco de Voluntariado em Protecção Civil																						
01	010	2008/5	1	Formação	14 020215	O				SPC	01/2013	12/2013	E		1.010	10	1.000						1.010			
01	010	2009/41		Planos de emergência																						
01	010	2009/41	1	Atualização Plano Municipal de Emergência	14 02022599	O				SPC	01/2013	12/2013	0		5.010	10	5.000						5.010			
01	010	2009/41	2	Elaboração de outros planos de emergência	14 02022599	O				SPC	01/2013	12/2013	0		2.510	10	2.500						2.510			
01	010	2009/41	3	Implementação de planos de emergência	14 02022599	O				SPC	01/2013	12/2013	0		2.510	10	2.500	2.500					5.010			
01	010	2009/41	4	Produção de cartografia	14 02022599	O				SPC	01/2013	12/2013	0		3.010	10	3.000						3.010			
01	010	2010/24		Equipa de Sapadores florestais (Cofin Aut. FI. Nac.)																						
01	010	2010/24	5	Vestuário e artigos pessoais	14 020107	O	100			SPC	01/2010	12/2013	9		2.585	2.585							2.585			
01	010	2010/24	6	Outros	14 020121	O	100			SPC	01/2010	12/2013	9		1.000	1.000							1.000			
01	010	2010/26		Plano de Emergência Cheias e Inundações - POR-C/QREN																						
01	010	2010/26	1	Estudos, projectos e consultadoria	14 020214	O			85	SPC	01/2010	12/2013	4		36.900	36.900							36.900			
01	010	2010/26	3	Formação específica	14 020215	O			85	SPC	01/2010	12/2013	9		2.000	2.000							2.000			
01	010	2010/27		Plano de Emergência CUA e Acções sensibilização - Cofinanc. POR-C/QREN																						
01	010	2010/27	1	Estudos, projectos e consultadoria	14 020214	O			85	SPC	01/2010	12/2013	3	14.838	8.284	8.284							23.122			
01	010	2010/28		Sistema de Gestão de Protecção Civil - Cofinanc. POR-C/QREN																						
01	010	2010/28	4	Prestação de serviços	14 02022599	O			85	SPC	01/2010	06/2013	C		19.169	19.169							19.169			
01	010	2010/28	5	Formação	14 020214	O			85	SPC	01/2011	06/2013	C		14.416	14.416							14.416			
01	010	2011/52		Apoio logístico a populações e agentes de protecção civil em cenário de operações - incendios, cheias e inundações, outros																						
01	010	2011/52	1	Aquisição de serviços	14 02022599	O				Cm	01/2013	12/2014	D		10.000	10.000		10.000					20.000			
01	010	2011/52	2	Centro de Emergência em Protecção Civil	14 02022599	O				SPC	01/2013	12/2013	0		5.000	5.000							5.000			
01	010	2012/72		FP7 - Projeto Mefidus (cand. ao 7º Prog. Quadro Europeu)																						

Município de Coimbra

Atividades mais Relevantes do ano 2013

(valores em euros)

Obj.	Prog.	Projeto		Designação	Código Classificação Orçamental	Forma de Realiz.	Fonte Financiamento (%)			Resp.	Datas (Mês/Ano)		Fases de Exec.	Realizado (a)	Despesas						Total previsto (i) = (a)+(b)+(e)+(f)+(g)+(h)		
		Ano / N°	Ação				AC	AA	FC		Início	Fim			2013			Anos seguintes					
															Total (b)=(c)+(d)	Financiam. definido (c)	Financiam. não definido (d)	2014 (e)	2015 (f)	2016 (g)		Outros (h)	
01 PLANEAMENTO, REABILITAÇÃO E QUALIFICAÇÃO																							
01 010 Protecção Civil																							
01	010	2012/72	1	Encontros, preparação e demonstração	13	02022599	O				Cbs	01/2012	12/2015	0			10	10					10
01	010	2012/72	2	Colaboração, pareceres técnicos e normas operacionais	13	02022599	O				Cbs	01/2012	12/2015	0			10	10					10
Totais do Programa 010:														14.838	456.259	235.259	221.000	12.500	0	0	0	0	483.597
Totais do Objetivo 01:														45.667.209	19.315.756	16.336.199	2.979.557	9.474.222	8.931.184	8.622.912	31.283.548	123.294.831	
02 ESTRUT. TERRITÓRIO E DESENV. SÓCIO-ECON.																							
02 001 Desenv. Económico Apoio Act. Empresarial																							
02	001	2002/164		Observatório Económico do Concelho																			
02	001	2002/164	1	Criação e/ou actual. base de dados e serv. div.	03	02022599	O				Cm	01/2013	12/2013	9			10	10					10
02	001	2002/319		Participações e quotas diversas																			
02	001	2002/319	2	Lusitânia Gás, SA	0103	09070102	O				Cm	01/2013	12/2013	0			10	10					10
02	001	2002/319	3	Odabarca, SA	0103	09070103	O				Cm	01/2013	12/2013	0			10	10					10
02	001	2002/319	4	MAC, S.A.	0103	09070104	O				Cm	01/2013	12/2013	0			10	10					10
02	001	2002/319	5	Assoc. Técnico de Coimbra	0103	09070105	O				Cm	01/2013	12/2013	0			10	10					10
02	001	2002/319	7	Outras participações	0103	09070199	O				Cm	01/2013	12/2013	9			10	10					10
02	001	2002/319	8	ERSUC, SA	0103	09070201	O				Cm	01/2013	12/2013	0			10	10					10
02	001	2002/319	9	Metro Mondego, S.A.	0103	09070202	O				Cm	01/2013	12/2013	0			10	10					10
02	001	2002/319	11	Prodeso, Lda	0103	09070204	O				Cm	01/2013	12/2013	0			10	10					10
02	001	2002/319	12	Agência para a Promoção da Baixa (def. proj. 02 002 2004/30)	0103	09070206	O				Cm	01/2013	12/2013	9			10	10					10
02	001	2002/319	13	Coimbra Inovação Parque, S.A.	0103	09070207	O				Cm	01/2004	12/2013	P	829.444	145.545	145.545						974.989
02	001	2002/319	14	Associação Coimbra Região Digital	0103	09070299	O				Cm	01/2013	12/2013	0	50.000	10	10						50.010
02	001	2002/319	18	T.C. - Turismo de Coimbra E.M.	0103	09070299	O				Cm	01/2013	12/2013	0			10	10					10
02	001	2002/319	20	AC, Águas de Coimbra, E.E.M.	0103	09070209	O				Cm	01/2013	12/2013	0			10	10					10
02	001	2002/319	21	Águas do Mondego, S.A. (def. proj. 01 005 2005/98)	0103	09070208	O				Cm	01/2013	12/2013	0			10	10					10
02	001	2002/319	22	Municipia, S.A. (def. no proj. 01 002 2002/326)	0103	09070299	O				Cm	01/2013	12/2013	0			10	10					10
02	001	2002/319	23	WRC - Portal da Região Centro	0103	09070299	O				Cm	01/2013	12/2013	0			10	10					10
02	001	2002/319	24	SRU - Sociedade Reabilitação Urbana (def. proj. 02 009 2005/99)	0103	09070299	O				Cm	01/2013	12/2013	0			10	10					10
02	001	2002/319	25	AREAC, Ag. Reg. Energia Amb. Centro	0102	02022599	O				Daqv	01/2014	12/2014	9	25.000	5.000	5.000						30.000
02	001	2002/319	27	Associação Nacional de Municípios Portugueses	0102	02022599	O				Cm	01/2014	12/2014	9	6.329	6.000	6.000						12.329

Atividades mais Relevantes do ano 2013

(valores em euros)

Obj.	Prog.	Projeto		Designação	Código Classificação Orçamental	Forma de Realiz.	Fonte Financiamento (%)			Resp.	Datas (Mês/Ano)		Fases de Exec.	Realizado (a)	Despesas							Total previsto (i) = (a)+(b)+(e)+(f)+(g)+(h)
		Ano / N°	Ação				AC	AA	FC		Início	Fim			2013		Anos seguintes					
															Total (b)=(c)+(d)	Financiam. definido (c)	Financiam. não definido (d)	2014 (e)	2015 (f)	2016 (g)	Outros (h)	
02		ESTRUT. TERRITÓRIO E DESENV. SÓCIO-ECON.																				
02 001		Desenv. Económico Apoio Act. Empresarial																				
02	001	2002/319	28	Sociedade Portuguesa de Arboricultura - quota	0102 02022599	O				Cm	01/2013	12/2013	0		10	10					10	
02	001	2002/319	30	Fundação Museu da Ciência	0103 09070299	O				Cm	01/2013	12/2013	D	1.100.000	10	10					1.100.010	
02	001	2002/319	31	Associação Rota da Bairrada	0102 02022599	O				Cm	01/2013	12/2013	0		10	10					10	
02	001	2002/319	32	Outras participações (públicas)	0103 09070299	O				Oe	01/2013	12/2013	0		10	10					10	
02	001	2002/319	34	Riscos / Associação Portuguesa de Riscos, Prevenção e Segurança	14 02022599	O				SPC	01/2013	12/2013	D		100	100					100	
02	001	2002/319	35	Comunidade Intermunicipal do Baixo Mondego (def. proj. 02 001 2008/127)	0102 040701	O				Cm	01/2013	12/2013	D		10	10					10	
02	001	2002/319	36	Associação Qualifica	11 02022599	O				Dc	01/2013	12/2013	9		10	10					10	
02	001	2002/319	38	Assoc. Port. Apoio à Vítima/Assoc. Integrar	09 02022599	O				Cm	01/2013	12/2013	9		430	430					430	
02	001	2002/319	39	Assoc. Port. Municípios Centro Histórico	0702 02022599	O				Cm	01/2013	12/2016	9		1.100	1.100	1.500	1.500	1.500		5.600	
02	001	2002/319	44	Agência de Castelos e Muralhas Medievais do Mondego (ACMMM) - quota	0102 02022599	O				Cm	01/2013	12/2013	9		1.200	1.200					1.200	
02	001	2002/319	45	Participação UCCLA - União Cid. capitais Luso-Áfro-Amer.-Asiáticas	0102 02022599	O				GREC	01/2013	12/2013	9		5.100	5.100					5.100	
02	001	2002/319	46	Agência INOVA (Indústrias Culturais e Criativas) - Assoc. Cultura e Criatividade - Protocolo	0102 040701	O				Cm	04/2012	12/2013	D	20.000	20.000	20.000					40.000	
02	001	2002/319	47	Fund Box - Sociedade Gestora de Fundos de Investimento SA	0103 09070199	O				Cm	01/2013	12/2013	0		10	10					10	
02	001	2002/319	48	AIRC - Associação informática da Região Centro	0102 040701	O				Cm	01/2013	12/2013	D		10	10					10	
02	001	2002/366		Zona Industrial de Vilela - Fornos																		
02	001	2002/366	1	Est. viária e dinamização de iniciativas	03 02022599	O				Cm	01/2006	12/2013	0		10	10					10	
02	001	2002/367		Zona Industrial de Eiras - 2ª Fase																		
02	001	2002/367	1	Estrutura viária e iniciativas	03 02022599	O				Cm	01/2006	12/2013	0		10	10					10	
02	001	2008/85		I - Techpartner / I Centro - parceria com a U.C.																		
02	001	2008/85	1	Aquisição de serviços	0102 02022599	O				Cm	01/2008	12/2013	D		10	10					10	
02	001	2008/127		Comunidade Intermunicipal do Baixo Mondego CIM-BM																		
02	001	2008/127	1	Aquisição de serviços/quota anual	0102 02022599	O				Cm	01/2013	12/2013	9		14.700	14.700					14.700	
02	001	2008/127	2	Contribuição para o Orçamento da CIM-BM	0102 040701	O				Cm	01/2013	12/2013	0		10	10					10	
02	001	2008/127	3	Transferências correntes/contratualização - P.O.Centro/QREN	0102 040701	A				Cm	01/2013	12/2013	0		10	10					10	
02	001	2008/127	4	Transferências de capital/contratualização - P.O.Centro/QREN	0102 080701	A				Cm	01/2013	12/2013	0		10	10					10	
02	001	2008/127	5	Transferências correntes "Operação Imaterial de Promoção do Empreendedorismo - CIMBM"	0102 040701	O				Cm	01/2013	12/2013	9		3.819	3.819					3.819	

Município de Coimbra

Atividades mais Relevantes do ano 2013

(valores em euros)

Obj.	Prog.	Projeto		Designação	Código Classificação Orçamental	Forma de Realiz.	Fonte Financiamento (%)			Resp.	Datas (Mês/Ano)		Fases de Exec.	Realizado (a)	Despesas							Total previsto (i) = (a)+(b)+(e)+(f)+(g)+(h)			
		Ano / N°	Ação				AC	AA	FC		Início	Fim			2013			Anos seguintes							
															Total (b)=(c)+(d)	Financiam. definido (c)	Financiam. não definido (d)	2014 (e)	2015 (f)	2016 (g)	Outros (h)				
02		ESTRUT. TERRITÓRIO E DESENV. SÓCIO-ECON.																							
02 001		Desenv. Económico Apoio Act. Empresarial																							
02	001	2008/127	6	Serviços de teleassistência - Transferências correntes CIM-BM	0102 04050104	O				Cm	01/2013	12/2014	9		19.811	19.811		14.151					33.962		
02	001	2009/66		Parque Empresarial Coimbra - Norte																					
02	001	2009/66	1	Elaboração do Plano de Pormenor	0701 02022599	O				Cm	01/2009	12/2013	0		10	10							10		
02	001	2009/66	2	Aprovação/Divulgação e ratificação	0701 02022599	O				Cm	01/2009	12/2013	0		10	10							10		
02	001	2010/55		Projecto Coimbra FINICIA																					
02	001	2010/55	1	Fundo FINICIA	0102 090601	O				GIDE	01/2010	12/2013	D		10	10							10		
02	001	2010/55	2	ACIC - Apoios	0102 040701	O				GIDE	01/2010	12/2013	D		50.000	5.000	45.000						50.000		
02	001	2010/55	3	Aquisição de serviços	0102 02022599	O				GIDE	01/2010	12/2013	D		8.058	8.058							8.058		
02	001	2011/28		Coimbra Inovação Parque (2.ª fase)																					
02	001	2011/28	2	I-Parque - Apoio ao Investimento	0102 0501010199	O				Cm	01/2013	12/2013	0		10	10							10		
02	001	2012/78		Projecto "Rede de Cidades Cencyl" - (cofinan. POCTEP)																					
02	001	2012/78	1	Transferência para Município da Guarda (líder parceria)	0102 04050101	O				Cm	01/2012	12/2013	0		10	10							10		
02	001	2012/78	2	Rede Cidades - execução do projeto																					
02	001	2012/78	2/1	Criar Rede - Acções de benchmarking e outros	03 02022599	O			75	GIDE	01/2012	12/2013	9		1.286	1.286							1.286		
02	001	2012/78	3	Aquisição de serviços	03 02022599	O			75	GIDE	01/2013	12/2013	9		19.000	19.000							19.000		
02	001	2012/78	4	Viagens e alojamento	03 020213	O			75	GIDE	01/2013	12/2013	9		5.600	5.600							5.600		
02	001	2012/78	5	Promoção/Comunicação	03 020217	O			75	GIDE	01/2013	12/2013	9		5.500	5.500							5.500		
02	001	2012/78	6	Encargos com pessoal efeto ao projeto - pessoal interno (def. orçamento)	0602 01010401	O			75	GIDE	01/2013	12/2013	9		10	10							10		
02	001	2012/78	7	Outros bens	03 020121	O			75	GIDE	01/2013	12/2013	9		10	10							10		
02	001	2012/92		Gestão de Parques Empresariais																					
02	001	2012/92	1	Conservação e manutenção	03 02022599	O				GIDE	01/2013	12/2013	0		30.000	30.000							30.000		
02	001	2012/93		Aplicações de apoio ao Investidor																					
02	001	2012/93	1	Desenvolvimento de aplicações de apoio ao investidor	03 02020999	O				GIDE	01/2013	12/2013	0		10	10							10		
02	001	2012/94		Agricultura Biológica																					
02	001	2012/94	1	Apoios	03 040701	O				GIDE	01/2013	12/2013	0		1.000	1.000							1.000		
Totais do Programa 001:														2.030.773	343.639	298.639	45.000	15.651	1.500	1.500	0	2.393.063			
02 002		Fomento Act. Sócio-Económica Local. Económica																							
02	002	2002/179		Feiras, Seminários e Congressos																					

Atividades mais Relevantes do ano 2013

(valores em euros)

Obj.	Prog.	Projeto		Designação	Código Classificação Orçamental	Forma de Realiz.	Fonte Financiamento (%)			Resp.	Datas (Mês/Ano)		Fases de Exec.	Realizado (a)	Despesas						Total previsto (i) = (a)+(b)+(e)+(f)+(g)+(h)	
		Ano / N°	Ação				AC	AA	FC		Início	Fim			2013			Anos seguintes				
															Total (b)=(c)+(d)	Financiam. definido (c)	Financiam. não definido (d)	2014 (e)	2015 (f)	2016 (g)		Outros (h)
02		ESTRUT. TERRITÓRIO E DESENV. SÓCIO-ECON.																				
02	002	Fomento Act. Sócio-Económica Local. Económica																				
02	002	2002/179	2	Promoção	0102 02022599	O					GIDE	01/2013	12/2013	0		10	10					10
02	002	2002/179	3	Certames, Feiras, Seminários e Congressos - apoios	03 040701	O					GIDE	01/2013	12/2013	9	10.000	10.000						10.000
02	002	2002/179	4	Certames, Feira Popular e outros - Transf. Juntas de Freguesia	0102 0405010299	O					GIDE	01/2013	12/2013	9	25.000	25.000						25.000
02	002	2009/63		Protocolo de Colaboração com a U.C. - Inovação, Empreendedorismo e Formação (co-financ. parceria com UC)																		
02	002	2009/63	1	Transferências correntes	0102 040305	A					Cm	01/2009	12/2012	0	6.010	6.010						6.010
02	002	2009/63	2	Coimbra Inovar o Tradicional no Centro Histórico	03 020220	O					50 GIDE	01/2013	12/2013	0	15.000	15.000		15.000				30.000
02	002	2009/63	3	Start up quiosque - irradiar criatividade	03 020220	O					50 GIDE	01/2013	12/2013	0	15.000	15.000		10.000				25.000
02	002	2009/67		Promoção do Comércio Tradicional																		
02	002	2009/67	1	Agência Promoção da Baixa - apoio	0102 0501010202	A					GIDE	01/2013	12/2013	9	35.000	35.000						35.000
02	002	2009/67	2	Divulgação e Dinamização	0102 02022599	O					GIDE	01/2013	12/2013	0	10	10						10
02	002	2012/53		Mercado Municipal D. Pedro V																		
02	002	2012/53	3	Aquisição de serviços diversos	03 02022599	O					GIDE	01/2013	12/2013	9	2.714	2.714						2.714
02	002	2012/53	4	Publicidade e animação	03 02022599	O					GIDE	01/2013	12/2013	9	20.000	20.000						20.000
02	002	2012/53	5	Publicidade institucional	03 020217	O					GIDE	01/2013	12/2013	9	10.000	10.000						10.000
02	002	2012/53	6	Aquisição de materiais para obras de conserv./manut.	03 020121	O					DOIE	01/2013	12/2013	9	1.764	1.764						1.764
02	002	2012/53	7	Aquisição de serviços-obras de conserv./manut.	03 02020301	O					DOIE	01/2013	12/2013	9	500	500						500
02	002	2012/53	8	Sistemas de Gestão Ambiental e Inf. Público	03 02022599	O					DOIE	01/2013	12/2013	9	10	10						10
02	002	2012/53	14	Transferências correntes	03 040701	O					GIDE	01/2013	12/2013	9	5.000	5.000						5.000
02	002	2013/32		Congressos, seminários, encontros, reuniões, espetáculos e similares																		
02	002	2013/32	1	Aquisição de serviços	03 020220	O					GIDE	01/2013	12/2013	0	10	10						10
02	002	2013/32	2	Deslocações e estadas	03 020213	O					GIDE	01/2013	12/2013	0	1.000	1.000						1.000
02	002	2013/32	3	Conceção de posters, roll ups, material de divulgação	03 02022599	O					GIDE	01/2013	12/2013	0	1.000	1.000						1.000
02	002	2013/32	4	Publicidade	03 020217	O					GIDE	01/2013	12/2013	0	10	10						10
02	002	2013/33		Transcreativa (cofin. INTERREG)																		
02	002	2013/33	1	Encargos com pessoal afeto ao projeto - pessoal interno (definido no orç.)	0602 01010401	O					75 GIDE	01/2013	12/2013	0	10	10						10
02	002	2013/33	2	Estudos e peritos externos	03 020214	O					75 GIDE	01/2013	12/2013	0	40.000	40.000		40.000				80.000
02	002	2013/33	3	Viagens e alojamento	03 020213	O					75 GIDE	01/2013	12/2013	0	40.000	40.000		40.000				80.000
02	002	2013/34		Industrias Criativas																		

Município de Coimbra

Atividades mais Relevantes do ano 2013

(valores em euros)

Obj.	Prog.	Projeto		Designação	Código Classificação Orçamental	Forma de Realiz.	Fonte Financiamento (%)			Resp.	Datas (Mês/Ano)		Fases de Exec.	Realizado (a)	Despesas						Total previsto (i) = (a)+(b)+(e)+(f)+(g)+(h)			
		Ano / Nº	Ação				AC	AA	FC		Início	Fim			2013			Anos seguintes						
															Total (b)=(c)+(d)	Financiam. definido (c)	Financiam. não definido (d)	2014 (e)	2015 (f)	2016 (g)		Outros (h)		
02		ESTRUT. TERRITÓRIO E DESENV. SÓCIO-ECON.																						
02 002		Fomento Act. Sócio-Económica Local. Económica																						
02	002	2013/34	1	Prémio Municipal para a Criatividade	03	020220	O				GIDE	01/2013	12/2013	0	50.010	10	50.000	50.000					100.010	
Totais do Programa 002:															0	278.058	228.058	50.000	155.000	0	0	0	0	433.058
02 003		Dinamização e Promoção do Turismo																						
02	003	2004/31		TC - Turismo de Coimbra, E.M.																				
02	003	2004/31	1	Contratos Programa - Subsídios à Exploração 2012	0102	0501010102	O				Cm	01/2013	12/2013	9	266.392	266.392							266.392	
02	003	2004/31	2	Contratos-Programa - Subsídios à Exploração 2013	0102	0501010102	O				Cm	01/2013	12/2013	9	125.000	125.000							125.000	
02	003	2013/38		Animação e Promoção Turística																				
02	003	2013/38	1	Aquisição de serviços	03	02022599	O				Dt	01/2013	12/2013		200.000	200.000							200.000	
02	003	2013/38	2	Transferências Correntes instituições	03	040701	O				Dt	01/2013	12/2013	0	250.000	250.000							250.000	
02	003	2013/38	3	Aquisição de bens	03	020121	O				Dt	01/2013	12/2013	0	50.000	50.000							50.000	
02	003	2013/41		Modernização dos Espaços de Informação Turística (Largo da Portagem, Universidade, outros)																				
02	003	2013/41	1	Aquisição de serviços	03	02022599	O				Dt	01/2013	12/2013	0	10	10							10	
02	003	2013/41	2	Aquisição de bens	03	020121	O				Dt	01/2013	12/2013	0	10	10							10	
02	003	2013/42		Percursos Turísticos (Passear na História, Rota da Canção de Coimbra, Percursos da Natureza, etc.)																				
02	003	2013/42	1	Aquisição de serviço	0602	02022599	O				Dt	01/2013	12/2013	0	10	10							10	
02	003	2013/42	2	Aquisição de bens	03	020121	O				Dt	01/2013	12/2013	0	10	10							10	
02	003	2013/42	3	Aquisição de serviços de divulgação e publicidade	03	020217	O				Dt	01/2013	12/2013	0	10	10							10	
02	003	2013/42	4	Aquisição de serviços para estudo estratégico	03	02022599	O				Dt	01/2013	12/2013	0	10	10							10	
02	003	2013/43		Apoio a Congressos e Reuniões diversas (Implementação de um "Convention Bureau" - Turismo de Congressos e de Negócios)																				
02	003	2013/43	1	Aquisição de serviços	03	02022599	O				Dt	01/2013	12/2013	0	10	10							10	
02	003	2013/43	2	Aquisição de material promocional para oferta	03	020115	O				Dt	01/2013	12/2013	0	10	10							10	
02	003	2013/43	3	Transferência correntes/Associações Culturais	03	040701	O				Dt	01/2013	12/2013	0	10	10							10	
02	003	2013/43	4	Cachets/grupos Culturais e outros	03	02022599	O				Dt	01/2013	12/2013	0	10	10							10	
02	003	2013/43	5	Aquisição de serviços de transportes	03	02021001	O				Dt	01/2013	12/2013	0	10	10							10	
02	003	2013/44		Eventos Gastronómicos (Implementação de um "Convention Bureau" - Turismo de Congressos e de negócios)																				
02	003	2013/44	1	Aquisição de serviços	03	02022599	O				Dt	01/2013	12/2013	0	10	10							10	
02	003	2013/44	2	Aquisição de serviços	03	020121	O				Dt	01/2013	12/2013	0	10	10							10	

Atividades mais Relevantes do ano 2013

(valores em euros)

Obj.	Prog.	Projeto		Designação	Código Classificação Orçamental	Forma de Realiz.	Fonte Financiamento (%)			Resp.	Datas (Mês/Ano)		Fases de Exec.	Realizado (a)	Despesas							Total previsto (i) = (a)+(b)+(e)+(f)+(g)+(h)
		Ano / N°	Ação				AC	AA	FC		Início	Fim			2013			Anos seguintes				
															Total (b)=(c)+(d)	Financiam. definido (c)	Financiam. não definido (d)	2014 (e)	2015 (f)	2016 (g)	Outros (h)	
02		ESTRUT. TERRITÓRIO E DESENV. SÓCIO-ECON.																				
02	003	Dinamização e Promoção do Turismo																				
02	003	2013/44	3	Cachets/Grupos Culturais e outros	03	02022599	O				Dt	01/2013	12/2013	0		10	10					10
02	003	2013/44	4	Aquisição de serviços de divulgação e publicidade	03	020217	O				Dt	01/2013	12/2013	0		10	10					10
02	003	2013/44	5	Aquisição de material de merchandising	03	020217	O				Dt	01/2013	12/2013	0		10	10					10
02	003	2013/45		Animação Turística (Abril em Coimbra, Noites de Verão, Sons e Luzes de Natal, etc.)																		
02	003	2013/45	1	Aquisição de serviços	03	02022599	O				Dt	01/2013	12/2013	0		10	10					10
02	003	2013/45	2	Cachets/Grupos Culturais e outros	03	02022599	O				Dt	01/2013	12/2013	0		10	10					10
02	003	2013/45	3	Aquisição de serviços de divulgação e publicidade	03	02022599	O				Dt	01/2013	12/2013	0		10	10					10
02	003	2013/45	4	Transferências correntes/Associações Culturais e outros	03	040701	O				Dt	01/2013	12/2013	0		10	10					10
02	003	2013/46		Promoção Turística (BTL, Feiras Internacionais, outros)																		
02	003	2013/46	1	Aquisição de serviços	03	02022599	O				Dt	01/2013	12/2013	0		10	10					10
02	003	2013/46	2	Aquisição de material promocional para oferta	03	020115	O				Dt	01/2013	12/2013	0		10	10					10
02	003	2013/46	3	Cachets/Grupos Culturais e outros	03	02022599	O				Dt	01/2013	12/2013	0		10	10					10
02	003	2013/46	4	Transportes	03	02021001	O				Dt	01/2013	12/2013	0		10	10					10
02	003	2013/46	5	Aquisição de serviços de divulgação e publicidade	03	020217	O				Dt	01/2013	12/2013	0		10	10					10
02	003	2013/46	6	Realização de Grandes Eventos	03	02022599	O				Dt	01/2013	12/2013	0		10	10					10
02	003	2013/47		Cooperação com Outras Entidades																		
02	003	2013/47	1	Pagamentos de quotas (Associação Rota da Bairrada, Assoc. Pedro e Inês e outras)	03	02022599	O				Dt	01/2013	12/2013	0		10	10					10
02	003	2013/48		Feira Medieval de Coimbra																		
02	003	2013/48	1	Aquisição de serviços	03	02022599	O				Dt	01/2013	12/2013	0		10	10					10
02	003	2013/48	2	Aquisição de bens	03	020121	O				Dt	01/2013	12/2013	0		10	10					10
02	003	2013/48	3	Cachets/Grupos Culturais e Outros	03	02022599	O				Dt	01/2013	12/2013	0		10	10					10
02	003	2013/48	4	Aquisição de serviços de divulgação e publicidade	03	020217	O				Dt	01/2013	12/2013	0		10	10					10
02	003	2013/49		Comemorações Relevantes (Festas da Cidade, Dia Mundial do Turismo, Fim de Ano, Dias Internacionais, etc.)																		
02	003	2013/49	1	Aquisição de serviços	03	02022599	O				Dt	01/2013	12/2013	0		10	10					10
02	003	2013/49	2	Transporte	03	02021001	O				Dt	01/2013	12/2013	0		10	10					10
02	003	2013/49	3	Cachets/Grupos Culturais e outros	03	02022599	O				Dt	01/2013	12/2013	0		10	10					10
02	003	2013/49	4	Aquisição de serviços de divulgação e publicidade	03	020217	O				Dt	01/2013	12/2013	0		10	10					10
02	003	2013/49	5	Dia da Cidade - aquisição de serviços	03	02022599	O				Dt	01/2013	12/2013	0		10	10					10

Município de Coimbra

Atividades mais Relevantes do ano 2013

(valores em euros)

Obj.	Prog.	Projeto		Designação	Código Classificação Orçamental	Forma de Realiz.	Fonte Financiamento (%)			Resp.	Datas (Mês/Ano)		Fases de Exec.	Despesas						Total previsto (i) = (a)+(b)+(e)+(f)+(g)+(h)		
														Realizado (a)	2013			Anos seguintes				
		Total (b)=(c)+(d)	Financiam. definido (c)				Financiam. não definido (d)	2014 (e)	2015 (f)		2016 (g)	Outros (h)										
02 ESTRUT. TERRITÓRIO E DESENV. SÓCIO-ECON.																						
02 006 Ordenamento de Tráfego e Circulação																						
02	006	2011/32		Plano Municipal de Prevenção Rodoviária	0704 02022599	O				Dmob	01/2013	12/2015	0	10.010	10	10.000	10.000	10.000	10.000	0	40.010	
Totais do Programa 006:														0	32.497	22.497	10.000	90.000	90.000	90.000	0	302.497
02 007 Conservação e Manutenção de Vias																						
02	007	2003/106		Pav. e manut. vias e passeios																		
02	007	2003/106	4	Locação de máquinas e viaturas	0704 020208	O				DVEP	01/2013	12/2013	9	10	10						10	
02	007	2003/106	8	Aquisição de serviços para manutenção de vias	0704 02022599	O				DVEP	01/2013	12/2013	9	10	10						10	
02	007	2003/106	9	Aquisição de materiais para manutenção de vias	0704 020121	O				DVEP	01/2013	12/2013	9	91.919	91.919						91.919	
Totais do Programa 007:														0	91.939	91.939	0	0	0	0	0	91.939
02 008 Elétrico Rápido de Superfície (MLM)																						
02	008	2002/172		Estudos de traçado e integração urbana - acomp.																		
02	008	2002/172	1	Acompanhamento	0701 020214	O				DPU	01/2013	12/2013	9	10	10						10	
02	008	2002/172	2	Ações complementares	0701 020214	O				DPU	01/2013	12/2013	9	10	10						10	
02	008	2008/81		Integração, Mobilidade e Sistemas de Transportes																		
02	008	2008/81	1	Estudos e ações complementares	0701 020214	O				DVEP	01/2013	12/2013	9	10	10						10	
Totais do Programa 008:														0	30	30	0	0	0	0	0	30
02 009 Projectos, Equip. e Infraest. Estruturantes (outros)																						
02	009	2002/151		Centro de Convenções e Espaço Cultural/Convento de S. Francisco (QREN/POVT)																		
02	009	2002/151	11	Parque de estacionamento - concessão de exploração, incluindo execução de acabamentos	0704 020121	O				DOIE	01/2013	12/2013	0	10	10						10	
02	009	2002/151	12	Modelo de Gestão - estudos	0102 020214	O				Cm	01/2013	12/2013	0	10	10						10	
02	009	2002/158		Zona estratégica localização económica / Plataforma Logística																		
02	009	2002/158	1	Estudos	03 020214	O				DPU	01/2013	12/2013	9	10	10						10	
02	009	2002/158	2	Projecto e plano de pormenor	03 020214	O				DPU	01/2013	12/2013	9	10	10						10	
02	009	2002/158	5	Transferências correntes (Centrologis)	0102 040701	O				Cm	01/2007	12/2013	0	10	10						10	
02	009	2003/117		Expansão e requalificação do Aeródromo Municipal Bissaya Barreto																		
02	009	2003/117	1	Plano Director Municipal	03 020214	O				Cm	01/2013	12/2013	0	10	10						10	
02	009	2003/117	9	Manutenção e conservação corrente	0704 02022599	O				Dmob	01/2013	12/2013	9	10	10						10	
02	009	2005/99		Sociedade de Reabilitação Urbana (SRU)																		

Atividades mais Relevantes do ano 2013

(valores em euros)

Obj.	Prog.	Projeto		Designação	Código Classificação Orçamental	Forma de Realiz.	Fonte Financiamento (%)			Resp.	Datas (Mês/Ano)		Fases de Exec.	Realizado (a)	Despesas							Total previsto (i) = (a)+(b)+(e)+(f)+(g)+(h)	
		Ano / N°	Ação				AC	AA	FC		Início	Fim			2013				Anos seguintes				
															Total (b)=(c)+(d)	Financiam. definido (c)	Financiam. não definido (d)	2014 (e)	2015 (f)	2016 (g)	Outros (h)		
02		ESTRUT. TERRITÓRIO E DESENV. SÓCIO-ECON.																					
02	009	Projectos, Equip. e Infraest. Estruturantes (outros)																					
02	009	2005/99	1	Participação no capital social	0103 09070299	O				Cm	01/2013	12/2013	9	90.905	90.905						90.905		
02	009	2005/99	3	Contrato-Programa - Inst. proj. na Área de Reab. Urbana Baixa de Coimbra	0102 040301	O				Cm	01/2013	12/2013	0	10	10						10		
02	009	2005/99	4	Apoio à atividade	0102 040301	O				Cm	01/2013	12/2013	0	10	10						10		
02	009	2013/2		Centro de Convenções e Espaço Cultural/Convento São Francisco																			
02	009	2013/2	1	Serviço de limpeza	0603 020202	O				Dpa	01/2013	12/2014	0	30.750	30.750		141.450				172.200		
02	009	2013/2	2	Serviço de vigilância	0603 020218	O				Dpa	01/2013	12/2014	0	30.000	30.000		228.288				258.288		
Totais do Programa 009:														0	151.745	151.745	0	369.738	0	0	0	0	521.483
Totais do Objeto 02:														2.030.773	1.789.780	1.684.780	105.000	630.389	91.500	91.500	0	4.633.942	
03		CIDADE SOLIDÁRIA E SAUDÁVEL																					
03	001	Descentralização e Apoio às Juntas Freguesia																					
03	001	2002/36		Transferências p/ Juntas de Freguesia																			
03	001	2002/36	1	Protocolo Delegação de Competências (Obras) 2012	0102 0805010201	O				Gaf	01/2013	12/2013	9	725.669	1.201.834	1.201.834					1.927.503		
03	001	2002/36	2	Protocolos Delegação de Competências (Limpeza) 2012	0102 0405010201	O				Gaf	01/2013	12/2013	9	356.891	371.341	371.341					728.232		
03	001	2002/36	4	Apoio ao funcionamento 2012	0102 0405010201	O				Gaf	01/2013	12/2013	9	10.000	10.000						10.000		
03	001	2002/36	5	Protocolos Delegação de Competências (Obras) 2011	0102 0805010201	O				Gaf	01/2013	12/2013	P	1.898.740	168.679	168.679					2.067.419		
03	001	2002/36	6	Protocolos Delegação de Competências (Limpeza) 2011	0102 0405010201	O				Gaf	01/2013	12/2013	P	563.253	5.243	5.243					568.496		
03	001	2002/36	8	Protocolos Delegação de Competências (Obras) 2010	0102 0805010201	O				Gaf	01/2013	12/2013	P	2.113.043	42.400	42.400					2.155.443		
03	001	2002/36	9	Transf. p/ recenseamento e actos eleitorais	0102 0405010299	O				Cm	01/2013	12/2013	0	4.500	4.500						4.500		
03	001	2002/36	10	Protocolos Delegação de Competências (Obras) 2013	0102 0805010201	O				Gaf	01/2013	12/2013	9	1.509.044	1.509.044						1.509.044		
03	001	2002/36	11	Protocolos Delegação de Competências (Limpeza) 2013	0102 0405010201	O				Gaf	01/2013	12/2013	9	754.522	754.522						754.522		
03	001	2002/36	12	Protocolo de Conservação e Reparação de Jardins Inf. e 1º CEB 2013	0102 0405010201	O				Gaf	01/2013	12/2013	9	251.507	251.507						251.507		
03	001	2002/36	13	Apoio ao funcionamento 2013	0102 0405010201	O				Gaf	01/2013	12/2013	9	310.000	310.000						310.000		
03	001	2002/264		Apoio a invest. e ações diver. das J.Freg.																			
03	001	2002/264	2	Transferências correntes diversas	0102 0405010299	A				Gaf	01/2013	12/2013	9	500	500						500		
03	001	2002/264	3	Transferências de capital diversas	0102 0805010299	O				Gaf	01/2013	12/2013	9	300.000	300.000						300.000		
03	001	2002/264	4	Locação de bens	0102 020208	O				Gaf	01/2013	12/2013	9	3.345	3.345						3.345		

Município de Coimbra

Atividades mais Relevantes do ano 2013

(valores em euros)

Obj.	Prog.	Projeto		Designação	Código Classificação Orçamental	Forma de Realiz.	Fonte Financiamento (%)			Resp.	Datas (Mês/Ano)		Fases de Exec.	Realizado (a)	Despesas							Total previsto (i) = (a)+(b)+(e)+(f)+(g)+(h)	
		Ano / Nº	Ação				AC	AA	FC		Início	Fim			2013		Anos seguintes						
															Total (b)=(c)+(d)	Financiam. definido (c)	Financiam. não definido (d)	2014 (e)	2015 (f)	2016 (g)	Outros (h)		
03 CIDADE SOLIDÁRIA E SAUDÁVEL																							
03 001 Descentralização e Apoio às Juntas Freguesia																							
03	001	2002/264	6	Transferências para aquisição equipamentos para as freguesias	0102 0805010299	O				Cm	01/2013	12/2013	9		10	10						10	
03	001	2002/264	7	Recuperação da capela da N. Sr.ª da Conceição - Bordalo	0102 080701	O				Cm	01/2012	12/2012	1		10	10						10	
03	001	2002/264	8	Apoio a associações/instituições	0102 080701	O				Gaf	01/2013	12/2013	9		20.000	20.000						20.000	
03	001	2002/264	10	Remodelação do Adro da Igreja - Transf. Comissão Fabriqueira	0102 080701	O				Cm	01/2012	12/2012	D		10	10						10	
03	001	2002/264	11	Aquisição de serviços de corta-silvas	0102 02022599	O				Gaf	01/2013	12/2013	0		20.000	20.000						20.000	
Totais do Programa 001:														5.657.596	4.972.945	4.972.945	0	0	0	0	0	0	10.630.541
03 002 Função Social do Transporte Público																							
03	002	2002/196		Apoio ao funcionamento e cooperação técnica e financeira com o Estado - SMTUC																			
03	002	2002/196	1	Compensação no custo social transportes/SMTUC	0102 05050101	O				Smtu	01/2013	12/2013	9		4.800.000	4.800.000						4.800.000	
03	002	2002/196	2	Transferências correntes/ADSE	0102 0405010301	O				Smtu	01/2013	12/2013	9		220.000	220.000						220.000	
03	002	2002/196	3	Outros subsídios - equilíbrio financeiro	0102 05050101	O				Smtu	01/2013	12/2013	9		10	10						10	
03	002	2002/196	4	Outras transferências	0102 0405010301	O				Smtu	01/2013	12/2013	9		10	10						10	
03	002	2002/196	5	Taxa de remoção e bloq. de veículos (Cobranças Polícia Municipal)	0102 05050101	O				Smtu	01/2013	12/2013	9		10	10						10	
03	002	2002/197		Apoio ao investimento dos SMTUC																			
03	002	2002/197	3	Outros apoios da Câmara a investimentos	0102 0805010301	O				Smtu	01/2012	12/2012	0		10	10						10	
03	002	2002/199		Passes combin. / bimodais / transportadoras	0603 02021001	O				DFP	01/2013	12/2016	9		357.000	357.000		357.000	357.000	357.000		1.428.000	
Totais do Programa 002:														0	5.377.040	5.377.040	0	357.000	357.000	357.000	0	6.448.040	
03 003 Acção Social e Família																							
03	003	2002/203		Parcerias e acções diversas																			
03	003	2002/203	1	Apoio a instituições - transf. correntes	09 040701	O				Ddsf	01/2013	12/2013	9		20.000	20.000						20.000	
03	003	2002/203	2	Apoio a instituições - transf. capital	09 080701	O				Ddsf	01/2013	12/2013	9		10.000	10.000						10.000	
03	003	2002/203	3	Aquisição de serviços de transporte	09 02021001	O				Ddsf	01/2013	12/2013	9		500	500						500	
03	003	2002/203	4	Aquisição de serviços diversos	09 02022599	O				Ddsf	01/2013	12/2013	9		500	500						500	
03	003	2002/203	6	Pagamento de quotas	09 02022599	O				Ddsf	01/2013	12/2013	9		780	780						780	
03	003	2002/205		Rede Social																			
03	003	2002/205	1	Aquisição de serviços	09 02022503	O				Ddsf	01/2013	12/2013	9		1.480	1.480						1.480	
03	003	2002/205	6	Workshop - aluguer de instalações	09 020204	O				Ddsf	01/2013	12/2013	9		1.000	1.000						1.000	

Município de Coimbra

Atividades mais Relevantes do ano 2013

(valores em euros)

Obj.	Prog.	Projeto		Designação	Código Classificação Orçamental	Forma de Realiz.	Fonte Financiamento (%)			Resp.	Datas (Mês/Ano)		Fases de Exec.	Realizado (a)	Despesas							Total previsto (i) = (a)+(b)+(e)+(f)+(g)+(h)
		Ano / N°	Ação				AC	AA	FC		Início	Fim			2013			Anos seguintes				
															Total (b)=(c)+(d)	Financiam. definido (c)	Financiam. não definido (d)	2014 (e)	2015 (f)	2016 (g)	Outros (h)	
03				CIDADE SOLIDÁRIA E SAUDÁVEL																		
03	003			Ação Social e Família																		
03	003	2002/205	7	Aquisição de bens/Alimentação - Ref. Conf. - Seminário Anual da Rede	09	020121	O			Ddsf	01/2013	12/2013	0		500	500						500
03	003	2002/210		Transferência para a Casa do Pessoal	0102	040701	O			Cm	01/2013	12/2013	9		50.000	50.000						50.000
03	003	2003/150		Comissão de Prot. de Crianças e Jovens em Risco																		
03	003	2003/150	9	Aquisição de serviços e psicoterapia	09	02022599	O			Ddsf	01/2013	12/2013	9		260	260						260
03	003	2003/153		Coimbra a Saber (a)Mar																		
03	003	2003/153	1	Aquisição de Serviços	09	02022599	O			Ddsf	01/2013	12/2013	9		6.000	6.000						6.000
03	003	2003/153	2	Aquisição de serviços de transporte	09	02021001	O			Ddsf	01/2013	12/2013	9		2.000	2.000						2.000
03	003	2003/153	3	Seguros acidentes pessoais	09	02021202	O			Ddsf	01/2013	12/2013	9		1.186	1.186						1.186
03	003	2003/153	4	Aquisição de bens/alimentação - refeições confec.	09	020105	O			Ddsf	01/2013	12/2013	9		13.000	13.000						13.000
03	003	2003/153	5	Aquisição de bens, outros	09	020121	O			Ddsf	01/2013	12/2013	9		10	10						10
03	003	2003/157		Cartão Social																		
03	003	2003/157	1	Aquisição de serviços	09	02022599	O			Ddsf	01/2013	12/2013	9		400	400						400
03	003	2003/218		Natal																		
03	003	2003/218	2	Aquisição de bens	09	020121	O			Ddsf	01/2013	12/2013	9		1.100	1.100						1.100
03	003	2003/219		Iniciativas seniores																		
03	003	2003/219	1	Teleassistência ao Domicílio	09	02022599	O			Ddsf	01/2013	12/2013	9		8.569	8.569						8.569
03	003	2003/219	2	Aquisição de bens alimentares	09	020105	O			Ddsf	01/2013	12/2013	9		1.843	1.843						1.843
03	003	2003/219	3	Aquisição de serviços de transporte	09	02021001	O			Ddsf	01/2013	12/2013	9		4.000	4.000						4.000
03	003	2003/219	6	Coimbra Sénior - aquisição de serviços	09	02022599	O			Ddsf	01/2013	12/2013	9		1.800	1.800						1.800
03	003	2003/219	8	Coimbra Sénior em Férias - aq. de serviços	09	02022599	O			Ddsf	01/2013	12/2013	9		10	10						10
03	003	2004/96		Município voluntário																		
03	003	2004/96	1	Aquisição de serviços	09	02022599	O			Ddsf	01/2013	12/2013	0		10	10						10
03	003	2004/96	2	Vestuário e artigos pessoais	09	020107	O			Ddsf	01/2013	12/2013	9		10	10						10
03	003	2004/96	3	Aquisição de bens alimentação/generos p/ confeccionar	09	020106	O			Ddsf	01/2013	12/2013	9		10	10						10
03	003	2005/70		Dia Internacional da Família																		
03	003	2005/70	1	Aquisição de serviços	09	02022599	O			Ddsf	01/2013	12/2013	9		1.500	1.500						1.500
03	003	2005/634		Casa dos Pobres																		
03	003	2005/634	1	Apoio ao funcionamento	0102	040701	O			Cm	01/2013	12/2013	9		10	10						10
03	003	2006/1		Dia Mundial da Criança																		
03	003	2006/1	1	Aquisição de Serviços	09	02022503	O			Ddsf	01/2013	12/2013	9		10	10						10

Atividades mais Relevantes do ano 2013

(valores em euros)

Obj.	Prog.	Projeto		Designação	Código Classificação Orçamental	Forma de Realiz.	Fonte Financiamento (%)			Resp.	Datas (Mês/Ano)		Fases de Exec.	Realizado (a)	Despesas							Total previsto (i) = (a)+(b)+(e)+(f)+(g)+(h)			
		Ano / N°	Ação				AC	AA	FC		Início	Fim			2013				Anos seguintes						
															Total (b)=(c)+(d)	Financiam. definido (c)	Financiam. não definido (d)	2014 (e)	2015 (f)	2016 (g)	Outros (h)				
03		CIDADE SOLIDÁRIA E SAUDÁVEL																							
03	003	Ação Social e Família																							
03	003	2006/18		Apoio à Construção de Centros Sociais																					
03	003	2006/18	1	Centro Social Nossa Senhora da Alegria, Antanhol / PARES	0102 080701	O				Cm	01/2008	12/2013	5		10	10									10
03	003	2006/18	3	Transferências para Juntas de Freguesia	0102 0805010299	O				Gaf	01/2013	12/2013	0	20.000	20.000										20.000
03	003	2006/18	4	Transferência para instituições	0102 080701	O				Cm	01/2013	12/2013	9	10	10										10
03	003	2006/18	5	Apoio à construção Lar de Idosos - Quimbres	0102 080701	O				Cm	01/2013	12/2013	0	80.000	80.000										80.000
03	003	2006/18	6	Parque Infantil do Centro Social de Torres do Mondego	0102 080701	O				Cm	01/2013	12/2013	0	10.010	10	10.000									10.010
03	003	2007/57		Apoios diversos																					
03	003	2007/57	1	Centro Integrado de Apoio Familiar de Coimbra - Ceifac - Protocolo	09 040701	O				Ddsf	01/2010	12/2013	D	14.000	14.000										14.000
03	003	2007/57	2	Fundação Comunidade Contra a SIDA - Protocolo	09 040701	O				Ddsf	01/2013	12/2013	9	55.000	55.000										55.000
03	003	2007/57	3	Banco Alimentar Contra a Fome - Protocolo	09 040701	O				Ddsf	01/2013	12/2013	9	3.750	3.750										3.750
03	003	2007/57	4	Associação Integrar/Rancho das Tricanas - Protocolo	09 040701	O				Ddsf	01/2013	12/2013	9	6.000	6.000										6.000
03	003	2007/57	5	Casa dos Pobres - Protocolo	09 040701	O				Ddsf	01/2013	12/2013	D	6.500	6.500										6.500
03	003	2007/57	6	Casa Repouso de Coimbra - Protocolo	09 040701	O				Ddsf	01/2013	12/2013	D	23.716	23.716										23.716
03	003	2007/57	7	CELIUM/ Protocolo	09 080701	O				Ddsf	01/2013	12/2013	D	50.010	10	50.000									50.010
03	003	2007/57	12	Centro Social e Polivalente da Palheira	09 080701	O				Ddsf	01/2013	12/2013	0	50.000	50.000										50.000
03	003	2007/57	13	Centro de Apoio Social de Souselas (PARES) - Protocolo	09 080701	O				Cm	01/2013	12/2013	D	30.000	30.000										30.000
03	003	2007/57	14	Outras transferências correntes	09 040701	O				Ddsf	01/2013	12/2013	9	10	10										10
03	003	2007/57	15	Outras transferências de capital	09 080701	O				Ddsf	01/2013	12/2013	9	10	10										10
03	003	2007/57	16	Clube Tempos Livres Sta Clara - Protocolo	09 080701	O				Ddsf	01/2013	12/2013	0	50.000	50.000										50.000
03	003	2007/57	17	Centro Paroquial de Bem Estar Social de Almalaguês - Protocolo	09 040701	O				Ddsf	01/2013	12/2013	D	100.000	100.000										100.000
03	003	2007/57	18	Centro de Assist. Soc. N.ª Sr.ª Anunciação - Med. MASES - Protocolo	09 080701	O				Ddsf	01/2013	12/2013	0	10	10										10
03	003	2007/57	19	Associação Portuguesa Perturbações Desenvolvimento e Autismo - Prog. Residência	0102 080701	O				Cm	01/2013	12/2013	0	17.000	17.000										17.000
03	003	2007/57	20	Apoio ANIP - Associação Nacional de Intervenção Precoce Coimbra	0102 080701	O				Cm	01/2013	12/2013	0	100.000	100.000										100.000
03	003	2007/57	21	Apoio Sociedade S. Vicente de Paulo Portugal	0102 080701	O				Cm	01/2013	12/2013	0	7.510	10	7.500									7.510
03	003	2007/57	22	Apoio à ANAI	0102 020204	O				Cm	01/2013	12/2013	0	10.000	10.000										10.000
03	003	2007/57	23	Fundação Portuguesa do Pulmão	09 080701	O				Ddsf	01/2013	12/2013	0	10.000	10.000										10.000
03	003	2007/57	24	Apoio à ADAV - Transferencias correntes	09 040701	O				Ddsf	01/2013	12/2013	0	5.000	5.000										5.000
03	003	2007/57	25	Apoio à SOL - Eiras	09 040701	O				Ddsf	01/2013	12/2013	0	5.000	5.000										5.000

Município de Coimbra

Atividades mais Relevantes do ano 2013

(valores em euros)

Obj.	Prog.	Projeto		Designação	Código Classificação Orçamental	Forma de Realiz.	Fonte Financiamento (%)			Resp.	Datas (Mês/Ano)		Fases de Exec.	Realizado (a)	Despesas					Total previsto (i) = (a)+(b)+(e)+(f)+(g)+(h)		
		Ano / N°	Ação				AC	AA	FC		Início	Fim			2013			Anos seguintes				
															Total (b)=(c)+(d)	Financiam. definido (c)	Financiam. não definido (d)	2014 (e)	2015 (f)		2016 (g)	Outros (h)
03		CIDADE SOLIDÁRIA E SAUDÁVEL																				
03	003	Ação Social e Família																				
03	003	2007/57	26	Apoio CASNSA - Centro Ação Social Nossa Senhora Aparecida	09	080701	O				Ddsf	01/2013	12/2013	0	40.000	40.000					40.000	
03	003	2007/57	27	Torres do Mondego - Parque Infantil Centro Social	09	080701	O				Ddsf	01/2013	12/2013	0	10.000	10.000					10.000	
03	003	2008/33		Carta Social																		
03	003	2008/33	1	Estudos de pareceres, projectos e consultadoria	09	020214	O				Ddsf	01/2013	12/2013	0	1.010	1.010					1.010	
03	003	2008/33	2	Aquisição serviços/Outros/Diversos	09	02022503	O				Ddsf	01/2013	12/2013	0	22.765	22.765					22.765	
03	003	2008/36		Ubaú - Banco de Recursos																		
03	003	2008/36	1	Aquisição de bens	09	020121	O				Ddsf	01/2013	12/2013	9	10	10					10	
03	003	2008/36	2	Aquisição de serviços	09	02022599	O				Ddsf	01/2013	12/2013	0	10	10					10	
03	003	2009/32		Centro de Noite - Telha Amiga																		
03	003	2009/32	1	Protocolo com IPSS	09	040701	O				Ddsf	01/2013	12/2013	D	98.020	98.020					98.020	
03	003	2010/30		Centro de Apoio Social - CAS																		
03	003	2010/30	2	Protocolo - Caritas Diocesana	09	040701	O				Ddsf	01/2013	12/2013	D	89.775	89.775					89.775	
03	003	2012/24		Plano Municipal de Cidadania Contra a Violência																		
03	003	2012/24	1	Aquisição de serviços	09	02022599	O				Ddsf	01/2012	12/2013	0	5.000	5.000					5.000	
03	003	2012/24	2	Aquisição de bens	09	020121	O				Ddsf	01/2012	12/2013	0	5.000	5.000					5.000	
03	003	2012/24	3	Aquisição de serviços/edição	09	02022599	O				Ddsf	01/2012	12/2013	0	10	10					10	
03	003	2013/3		Candidatura Plano Municipal de Igualdade																		
03	003	2013/3	1	Aquisição de serviços - outros	09	02022503	O				Ddsf	01/2013	12/2013	0	10	10					10	
03	003	2013/29		Planos para a Igualdade - Projeto IGUALAR (candidatado ao QREN/POPH)																		
03	003	2013/29	1	Encargos com destinatários diretos - sub. refeição formandos (def. orç.)	0602	0101130401	O				Ddsf	01/2013	12/2013	0	10	10					10	
03	003	2013/29	2	Encargos com pessoal afeto ao projeto - pessoal interno (def. orç.)	0602	01010601	O				Ddsf	01/2013	12/2013	0	10	10					10	
03	003	2013/29	3	Encargos com pessoal afeto ao projeto - pessoal externo - aq. de serviços	09	02022599	O				Ddsf	01/2013	12/2013	0	5.314	798	4.516					5.314
03	003	2013/29	4	Encargos diretos com prep. des.,acomp. e avaliação - aquisição de serviços	09	02022599	O				Ddsf	01/2013	12/2013	0	58.759	8.814	49.945					58.759
03	003	2013/29	5	Encargos com a promoção de encontros e seminários temáticos	09	02022599	O				Ddsf	01/2013	12/2013	0	6.796	1.020	5.776					6.796
03	003	2013/55		Gabinete de Apoio ao Município de Coimbra (Gabinete de Apoio Psicológico)																		
03	003	2013/55	2	Aquisição de serviços	09	02022503	O				Ddsf	01/2013	12/2013	0	2.000	2.000					2.000	

Município de Coimbra

Atividades mais Relevantes do ano 2013

(valores em euros)

Obj.	Prog.	Projeto		Designação	Código Classificação Orçamental	Forma de Realiz.	Fonte Financiamento (%)			Resp.	Datas (Mês/Ano)		Fases de Exec.	Realizado (a)	Despesas							Total previsto (i) = (a)+(b)+(e)+(f)+(g)+(h)	
		Ano / N°	Ação				AC	AA	FC		Início	Fim			2013				Anos seguintes				
															Total (b)=(c)+(d)	Financiam. definido (c)	Financiam. não definido (d)	2014 (e)	2015 (f)	2016 (g)	Outros (h)		
03 CIDADE SOLIDÁRIA E SAUDÁVEL																							
03 003 Acção Social e Família																							
03	003	2013/55	3	Aquisição de bens	09	020121	O			Ddsf	01/2013	12/2013	0		1.000	1.000					1.000		
Totais do Programa 003:														0	1.125.533	997.796	127.737	0	0	0	0	0	1.125.533
03 004 Apoio ao Municípe																							
03	004	2002/96		Provedoria do Ambiente																			
03	004	2002/96	3	Aquisição de serviços	0102	02022599	O			Cm	01/2013	12/2013	9		10	10					10		
03	004	2002/209		Defesa do consumidor (C.I.A.C.)																			
03	004	2002/209	1	Protocolo c/ assoc. arbitral conflitos consumo	0102	040701	O			Cm	01/2013	12/2013	9		2.500	2.500					2.500		
03	004	2002/209	2	Apoios a associações de consumidores	0102	040701	O			Cm	01/2013	12/2013	0		10	10					10		
03	004	2005/103		Agenda Local 21																			
03	004	2005/103	3	Dinamização da AL21	0703	02022599	O			Daqv	01/2013	12/2013	0		10	10					10		
Totais do Programa 004:														0	2.530	2.530	0	0	0	0	0	0	2.530
03 005 Melhoria do Atendimento aos Municípes																							
03	005	2013/31		Comunicação Interna e Externa																			
03	005	2013/31	1	Publicações de anúncios e editais	0102	02022504	O			GREC	01/2013	12/2013	9		26.881	26.881					26.881		
03	005	2013/31	2	Edições diversas	0102	020220	O			GREC	01/2013	12/2013	0		1.000	1.000					1.000		
03	005	2013/31	3	Publicação/design/outdoors/lonas e outros	0102	02022599	O			GREC	01/2013	12/2013	0		10.000	10.000					10.000		
Totais do Programa 005:														0	37.881	37.881	0	0	0	0	0	0	37.881
03 006 Acções de Geminação e Cooperação																							
03	006	2002/254		Intercâmbios culturais e profissionais																			
03	006	2002/254	1	Transferências correntes - instituições	11	040701	O			Dac	01/2013	12/2013	9		10	10					10		
03	006	2002/254	2	Aquisição de serviços de transporte	11	02021001	O			Dac	01/2013	12/2013	9		10	10					10		
03	006	2002/254	3	Aquisição de serviços diversos	11	02022599	O			Dac	01/2013	12/2013	9		10	10					10		
03	006	2002/254	4	Alojamento/Alimentação	11	02022599	O			Dac	01/2013	12/2013	9		10	10					10		
03	006	2002/254	5	Direitos de autor	11	02022599	O			Dac	01/2013	12/2013	9		10	10					10		
03	006	2013/30		Cerimónias Protocolares, Geminações e Congressos																			
03	006	2013/30	1	Refeições	0102	02022599	O			GREC	01/2013	12/2013	9		23.628	23.628					23.628		
03	006	2013/30	2	Alojamento	0102	02022599	O			GREC	01/2013	12/2013	9		15.000	15.000					15.000		
03	006	2013/30	3	Transportes e deslocações	0102	02021001	O			GREC	01/2013	12/2013	9		31.476	31.476					31.476		
03	006	2013/30	4	Ofertas institucionais	0102	020115	O			GREC	01/2013	12/2013	9		15.000	15.000					15.000		

Município de Coimbra

Atividades mais Relevantes do ano 2013

(valores em euros)

Obj.	Prog.	Projeto		Designação	Código Classificação Orçamental	Forma de Realiz.	Fonte Financiamento (%)			Resp.	Datas (Mês/Ano)		Fases de Exec.	Realizado (a)	Despesas							Total previsto (i) = (a)+(b)+(e)+(f)+(g)+(h)							
		Ano / N°	Ação				AC	AA	FC		Início	Fim			2013			Anos seguintes											
															Total (b)=(c)+(d)	Financiam. definido (c)	Financiam. não definido (d)	2014 (e)	2015 (f)	2016 (g)	Outros (h)								
03															CIDADE SOLIDÁRIA E SAUDÁVEL														
03 006															Ações de Geminação e Cooperação														
03	006	2013/30	5	Aquisição de serviços diversos	0102 02022599	O				GREC	01/2013	12/2013	9		1.756	1.756							1.756						
03	006	2013/30	6	Aquisição de material honorífico e heráldico	0102 020119	O				GREC	01/2013	12/2013	9		2.000	2.000							2.000						
Totais do Programa 006:														0	88.910	88.910	0	0	0	0	0	0	88.910						
Totais do Objetivo 03:														5.657.596	11.604.839	11.477.102	127.737	357.000	357.000	357.000	0	18.333.435							
04															AFIRMAÇÃO DA CULTURA														
04 001															Valorização do Património Histórico e Cultural														
04	001	2000/3		Museu Municipal Edifício Chiado - Colecção Telo de Morais																									
04	001	2000/3	1	Conservação de bens	11 02020399	O				Dm	01/2013	12/2013	9		10	10							10						
04	001	2000/3	3	Intervenção no acervo - restauro e limpeza	11 02022599	O				Dm	01/2013	12/2013	9		10	10							10						
04	001	2000/3	5	Aquisição de serviços	11 02022599	O				Dm	09/2013	12/2013	9		919	919							919						
04	001	2000/3	6	Aquisição de bens	11 020121	O				Dm	09/2013	12/2013	9		500	500							500						
04	001	2002/194		Agenda Coimbra-prot.Esc.Prof/Faculdades-est																									
04	001	2002/194	6	Conhecer quem fomos é saber quem somos - Fotografar o Património	0702 02022599	O				Gch	01/2013	12/2013	9		10	10							10						
04	001	2002/194	7	Aquisição de prémios	0702 020121	O				Gch	01/2013	12/2013	9		10	10							10						
04	001	2003/79		Museu Municipal Torre de Almedina - Núcleo da Cidade Muralhada																									
04	001	2003/79	3	Campanha de divulgação e animação	11 020217	O				Dm	01/2013	12/2013	9		10	10							10						
04	001	2003/79	5	Reedição de roteiros da muralha	11 020220	O				Dm	01/2013	12/2013	9		10	10							10						
04	001	2003/79	6	Exposição em parceria com outros museus	11 02022599	O				Dm	01/2013	12/2013	9		10	10							10						
04	001	2003/79	7	Conservação de bens	11 02020399	E				Dm	01/2013	12/2013	9		10	10							10						
04	001	2003/79	8	Sinalética	11 02020399	O				Dm	01/2013	12/2013	9		2.378	2.378							2.378						
04	001	2003/79	11	Alargamento do percurso pedonal da muralha	11 020220	O				Dm	01/2013	12/2013	9		10	10							10						
04	001	2003/79	16	Trabalhos especializados	11 020220	O				Dm	01/2013	12/2013	9		4.000	4.000							4.000						
04	001	2003/79	17	Aquisição de bens	11 020121	O				Dm	01/2013	12/2013	0		1.000	1.000							1.000						
04	001	2003/79	18	Concurso de ideias - Instalação "Torres e Muralhas"	11 040802	O				Dm	01/2013	12/2013	0		1.000	1.000							1.000						
04	001	2003/89		Factos da Cidade																									
04	001	2003/89	2	Edições de biografias e outras	11 020220	O				Dac	01/2013	12/2014	0		10	10		2.000					2.010						
04	001	2003/89	4	Prémio de Jornalismo/outros	11 040802	O				Dc	01/2013	12/2014	9		500	500		500					1.000						
04	001	2003/94		Toponímia - Aq. de Placas e Bases																									

Atividades mais Relevantes do ano 2013

(valores em euros)

Obj.	Prog.	Projeto		Designação	Código Classificação Orçamental	Forma de Realiz.	Fonte Financiamento (%)			Resp.	Datas (Mês/Ano)		Fases de Exec.	Realizado (a)	Despesas							Total previsto (i) = (a)+(b)+(e)+(f)+(g)+(h)		
		Ano / N°	Ação				AC	AA	FC		Início	Fim			2013			Anos seguintes						
															Total (b)=(c)+(d)	Financiam. definido (c)	Financiam. não definido (d)	2014 (e)	2015 (f)	2016 (g)	Outros (h)			
04		AFIRMAÇÃO DA CULTURA																						
04	001	Valorização do Património Histórico e Cultural																						
04	001	2003/94	1	Aquisição de placas, plintos e bases	11	020121	O				Dc	01/2013	12/2014	9		8.000	8.000		15.000					23.000
04	001	2003/94	2	Aquisição de serviços	11	02022599	O				Dac	01/2013	12/2014	9		2.921	2.921		12.000					14.921
04	001	2004/42		Museu Municipal - Núcleo do Carro Eléctrico																				
04	001	2004/42	1	Programa Museológico	11	020214	O				Dm	01/2013	12/2014	0		10	10		3.000					3.010
04	001	2004/42	3	Projecto de concepção/Instalação	11	020214	O				Dm	01/2013	12/2014	0		25.010	10	25.000	40.000					65.010
04	001	2004/42	7	Recuperação/Restauro do espólio	11	02020399	O				Dm	01/2013	12/2015	0		10	10		75.000	50.000				125.010
04	001	2006/47		Museu Municipal - Núcleo Coimbra Judaica																				
04	001	2006/47	2	Estudos e levantamentos	11	020214	O				Dm	01/2013	12/2013	9		10	10							10
04	001	2006/47	3	Programa Museológico	11	02022599	O				Dm	01/2013	12/2014	0		10	10		5.000					5.010
04	001	2006/47	4	Projecto	11	020214	O				Dm	01/2013	12/2013	0		10	10							10
04	001	2008/16		Museu Municipal "Casa das Talhas"																				
04	001	2008/16	2	Estudo/Acompanhamento	11	020214	O				Dm	01/2013	12/2013	9		10	10							10
04	001	2008/100		Centro de Interpretação da Estação Arqueológica na Amoreira - S. Martinho de Árvore																				
04	001	2008/100	3	Aquisição de serviços	0702	020220	O				Gch	01/2013	12/2013	9		17.562	17.562							17.562
04	001	2011/1		Arquivo Histórico Municipal Coimbra																				
04	001	2011/1	4	Preservação e restauro de documentos e/ou peças históricas	11	02022599	O				Dc	01/2013	12/2013	9		750	750							750
04	001	2011/7		Museu Municipal - Sala do Arco - Exposição Raúl Simões																				
04	001	2011/7	1	Estudo do espólio e elaboração do programa expositivo	11	020214	O				Dm	01/2013	12/2013	0		10	10							10
04	001	2011/7	2	Trabalhos especializados	11	020220	O				Dm	01/2013	12/2013	0		10	10							10
04	001	2012/26		Núcleo Museológico da Guitarra e do Fado																				
04	001	2012/26	1	Estudo e elaboração do programa museológico	11	020214	O				Dm	01/2013	12/2013	E		10	10							10
04	001	2012/26	3	Edições/catálogos/textos/convites	11	020220	O				Dm	01/2013	12/2013	0		10	10							10
04	001	2012/26	4	Divulgação	11	020217	O				Dm	01/2013	12/2013	0		10	10							10
04	001	2012/26	5	Animação	11	02022502	O				Dm	01/2013	12/2013	0		10	10							10
04	001	2012/26	6	Seguros	11	02021299	O				Dm	01/2013	12/2013	0		10	10							10
04	001	2012/26	7	Transportes	11	02021001	O				Dm	01/2013	12/2013	0		10	10							10
04	001	2013/8		Museu Municipal - Refeitório de Santa Cruz - Sala da Cidade																				
04	001	2013/8	1	Edições/Catálogos/Textos/registos fotográficos/outros	11	020220	O				Dm	01/2013	12/2013	0		10	10							10

Atividades mais Relevantes do ano 2013

(valores em euros)

Obj.	Prog.	Projeto		Designação	Código Classificação Orçamental	Forma de Realiz.	Fonte Financiamento (%)			Resp.	Datas (Mês/Ano)		Fases de Exec.	Realizado (a)	Despesas							Total previsto (i) = (a)+(b)+(e)+(f)+(g)+(h)	
		Ano / N°	Ação				AC	AA	FC		Início	Fim			2013			Anos seguintes					
															Total (b)=(c)+(d)	Financiam. definido (c)	Financiam. não definido (d)	2014 (e)	2015 (f)	2016 (g)	Outros (h)		
04 AFIRMAÇÃO DA CULTURA																							
04 001 Valorização do Património Histórico e Cultural																							
04	001	2013/8	2	Seguros	11	02021299	O				Dm	01/2013	12/2013	0		10	10					10	
04	001	2013/8	3	Aquisição de bens - outros	11	020121	O				Dm	01/2013	12/2013	0		10	10					10	
04	001	2013/8	4	Aquisição de bens	11	02022599	O				Dm	01/2013	12/2013	0		10	10					10	
04	001	2013/8	5	Transportes	11	02021001	O				Dm	01/2013	12/2013	0		10	10					10	
04	001	2013/8	6	Divulgação	11	020217	O				Dm	01/2013	12/2013	0		10	10					10	
04	001	2013/8	7	Conservação de bens	11	02020399	O				Dm	01/2013	12/2013	0		10	10					10	
Totais do Programa 001:															0	64.850	39.850	25.000	152.500	50.000	0	0	267.350
04 002 Promoção dos Produtos Culturais de Coimbra																							
Edições sobre o Património da Cidade																							
04	002	2002/55		Edições - Editadas pela Câmara	11	020220	O				Dac	01/2013	12/2013	9		15.000	15.000					15.000	
04	002	2002/55	2	Edições - Aquisição para oferta	11	020115	O				Dac	01/2013	12/2013	9		5.000	5.000					5.000	
04	002	2002/55	3	Colaboração científica	11	02022599	O				Dac	01/2013	12/2013	9		5.250	5.250					5.250	
Catálogos da Coleção Telo de Morais - 2º livro - Co-Financ. PROMUSEUS - 2010																							
04	002	2003/81	1	Colaboração científica	11	02022599	O	35			Dm	01/2013	12/2013	3		7.500	7.500					7.500	
04	002	2003/81	2	Edição	11	020220	O	35			Dm	01/2013	12/2013	3		21.200	21.200					21.200	
Loja do Museu Municipal - Coleção Telo de Morais																							
04	002	2008/17	1	Produção e execução gráfica de bilhetes de entrada	11	020220	O				Dm	01/2013	12/2013	0		10	10					10	
04	002	2008/17	2	Produção e execução gráfica de material promocional	11	020220	O				Dm	01/2013	12/2013	0		10	10					10	
Museu Municipal - Galeria de Instrumentos Musicais (Lousã Henriques)																							
04	002	2008/18	1	Renovação da exposição	11	020121	O				Dm	01/2013	12/2013	0		10	10					10	
04	002	2008/18	2	Restauro de Instrumentos	11	02020399	O				Dm	01/2013	12/2013	0		10	10					10	
Coro Municipal Carlos Seixas																							
04	002	2008/28	1	Honorários	11	02022599	O				Dac	01/2013	12/2013	9		6.500	6.500					6.500	
04	002	2008/28	2	Aquisição de bens	11	020121	O				Dac	01/2013	12/2013	9		10	10					10	
04	002	2008/28	3	Transportes	11	02021001	O				Dac	01/2013	12/2013	9		10	10					10	
04	002	2008/28	4	Pagamento de cachets	11	02022599	O				Dac	01/2013	12/2013	9		10	10					10	
04	002	2008/28	5	Aquisição de refeições	11	02022599	O				Dac	01/2013	12/2013	0		10	10					10	
04	002	2008/28	6	Aquisição de fardas	11	020107	O				Dac	01/2013	12/2013	0		10	10					10	
04	002	2009/23		Projecto Qualifica - Feira de Doçaria Conventual e Regional																			

Município de Coimbra

Atividades mais Relevantes do ano 2013

(valores em euros)

Obj.	Prog.	Projeto		Designação	Código Classificação Orçamental	Forma de Realiz.	Fonte Financiamento (%)			Resp.	Datas (Mês/Ano)		Fases de Exec.	Realizado (a)	Despesas							Total previsto (i) = (a)+(b)+(e)+(f)+(g)+(h)			
		Ano / N°	Ação				AC	AA	FC		Início	Fim			2013			Anos seguintes							
															Total (b)=(c)+(d)	Financiam. definido (c)	Financiam. não definido (d)	2014 (e)	2015 (f)	2016 (g)	Outros (h)				
04 AFIRMAÇÃO DA CULTURA																									
04 002 Promoção dos Produtos Culturais de Coimbra																									
04	002	2009/23	2	Alojamento e refeições	11	02022599	O				Dac	01/2013	12/2013	9		2.250	2.250							2.250	
04	002	2009/23	3	Transportes	11	02021001	O				Dac	01/2013	12/2013	9		10	10							10	
04	002	2009/23	4	Edição de cartazes e folhetos	11	020220	O				Dac	01/2013	12/2013	9		8.000	8.000							8.000	
04	002	2009/23	5	Publicidade	11	020217	O				Dac	01/2013	12/2013	9		2.250	2.250							2.250	
04	002	2009/23	7	Quotas	11	02022599	O				Dac	01/2013	12/2013	9		4.060	4.060							4.060	
04	002	2009/23	8	Pagamento de trabalho científico	11	02022599	O				Dac	01/2013	12/2013	9		10	10							10	
04	002	2010/7		Revitalização de Tradições Etno - Folclóricas da Cidade																					
04	002	2010/7	1	Transferências correntes - instituições	11	080701	O				Dac	01/2013	12/2013	0		10	10							10	
04	002	2010/7	2	Aquisição de serviços	11	02022599	O				Dac	01/2012	12/2013	0		10	10							10	
04	002	2010/7	3	Material gráfico	11	020220	O				Dac	01/2013	12/2013	0		10	10							10	
04	002	2010/7	4	Transportes	11	02021001	O				Dac	01/2013	12/2013	0		10	10							10	
04	002	2010/7	5	Alojamento e refeições	11	02022599	O				Dac	01/2012	12/2013	0		10	10							10	
Totais do Programa 002:														0	77.170	77.170	0	0	0	0	0	77.170			
04 003 Difusão do Livro e da Leitura																									
04 003 2001/16 Rede anexa da Biblioteca Municipal																									
04	003	2001/16	3	Apoio Juntas de Freguesia com polos de leitura	0102	0405010299	O				DB	01/2013	12/2014	9		650	650		600					1.250	
04	003	2001/16	4	Serviço Itinerante de Biblioteca - aq. serviços	11	02022599	O				DB	01/2013	12/2014	D		2.305	2.305		1.450					3.755	
04	003	2001/16	7	Animação da leitura (aq. espectáculos, ateliers, etc.)	11	02022502	O				DB	01/2013	12/2013	0		10	10							10	
04	003	2001/16	8	Material de promoção da leitura	11	020121	O				DB	01/2013	12/2013	9		1.100	1.100							1.100	
04	003	2001/16	10	Apoio a Associações Culturais com polos leitura	11	040701	O				DB	01/2013	12/2014	D		1.400	1.400		1.450					2.850	
04 003 2002/28 Ludoteca / Biblioteca Infantil																									
04	003	2002/28	4	Execução material gráfico de divulgação	11	020220	O				DB	01/2013	12/2013	0		10	10							10	
04	003	2002/28	5	Espectáculos, conferências e oficinas infantis	11	02022502	O				DB	01/2013	12/2013	0		10	10							10	
04	003	2002/28	6	Aquis. livros p/ ações externas infant. ATL, IPSS	11	020120	O				DB	01/2013	12/2013	9		250	250							250	
04	003	2002/28	7	Aq. esp./comemoração Dia Mundial da Criança	11	02022502	O				DB	01/2013	12/2013	0		10	10							10	
04 003 2002/29 Prémio Literário Miguel Torga/Cidade Coimbra (bienal)																									
04	003	2002/29	1	Aquisição de Serviços	11	02022502	O				DB	01/2013	12/2014	5		10	10		850					860	
04	003	2002/29	2	Publicidade	11	020217	O				DB	01/2013	12/2014	0		10	10		200					210	
04	003	2002/29	3	Atribuição do prémio	11	040802	O				DB	01/2013	12/2014	5		10	10		5.000					5.010	

Atividades mais Relevantes do ano 2013

(valores em euros)

Obj.	Prog.	Projeto		Designação	Código Classificação Orçamental	Forma de Realiz.	Fonte Financiamento (%)			Resp.	Datas (Mês/Ano)		Fases de Exec.	Realizado (a)	Despesas					Total previsto (i) = (a)+(b)+(e)+(f)+(g)+(h)	
		Ano / N°	Ação				AC	AA	FC		Início	Fim			2013			Anos seguintes			
															Total (b)=(c)+(d)	Financiam. definido (c)	Financiam. não definido (d)	2014 (e)	2015 (f)		2016 (g)
04				AFIRMAÇÃO DA CULTURA																	
04	003			Difusão do Livro e da Leitura																	
04	003	2002/29	4	Transportes	11	02021001	O			DB	01/2013	12/2013	0		10	10				10	
04	003	2002/29	5	Publicação da obra	11	020220	O			DB	01/2013	12/2013	0		10	10				10	
04	003	2002/29	6	Aquisição de livros premiados	11	020115	O			DB	01/2013	12/2013	0		3.500	3.500				3.500	
04	003	2002/30		Imagoteca de Coimbra																	
04	003	2002/30	1	Material p/ reproduções e revelações	11	020121	O			DB	01/2013	12/2013	9		500	500				500	
04	003	2002/30	3	Aq. molduras e outros materiais	11	020121	O			DB	01/2013	12/2013	9		348	348				348	
04	003	2002/30	4	Edições p/ divulgação do espólio	11	020220	O			DB	01/2013	12/2013	0		10	10				10	
04	003	2002/30	5	Realização de exposições	11	02022502	O			DB	01/2013	12/2013	0		10	10				10	
04	003	2002/30	6	Edição de catálogo	11	020220	O			DB	01/2013	12/2013	2		1.335	1.335				1.335	
04	003	2002/31		Colóquios, exposições e comem. diversas																	
04	003	2002/31	1	Transportes	11	02021001	O			DB	01/2013	12/2013	0		10	10				10	
04	003	2002/31	2	Aquisição de serviços diversos	11	02022502	O			DB	01/2013	12/2013	5		1.050	1.050				1.050	
04	003	2002/31	3	Material de divulgação	11	020121	O			DB	01/2013	12/2013	0		10	10				10	
04	003	2002/31	4	Seguros	11	02021299	O			DB	01/2013	12/2013	0		10	10				10	
04	003	2002/32		Fonoteca de Coimbra																	
04	003	2002/32	3	Aquisição de bens	11	020121	O			DB	01/2013	12/2013	5		100	100				100	
04	003	2002/32	7	Aquisição de serviços de natureza cultural	11	02022502	O			DB	01/2013	12/2013	0		10	10				10	
04	003	2002/268		Edição de obras																	
04	003	2002/268	1	Publicação do Arquivo Coimbrão	11	020220	O			DB	01/2013	12/2014	2		5.069	5.069	3.500			8.569	
04	003	2002/268	2	Publicação de obras de temática Coimbrã	11	020220	O			DB	01/2013	12/2013	0		10	10				10	
04	003	2003/202		Feira do Livro de Coimbra																	
04	003	2003/202	1	Aluguer de equipamento	11	020208	O			Dac	01/2013	12/2013	0		40.000	40.000				40.000	
04	003	2003/202	2	Edição de cartazes e folhetos	11	020121	O			Dac	03/2013	12/2013	0		3.136	3.136				3.136	
04	003	2003/202	3	Publicidade	11	020217	O			Dac	03/2013	12/2013	0		3.838	3.838				3.838	
04	003	2003/202	4	Transferências correntes - instituições	11	040701	O			Dac	03/2013	12/2013	0		11.000	11.000				11.000	
04	003	2003/202	5	Segurança	11	02022599	O			Dac	03/2013	12/2013	0		5.000	5.000				5.000	
04	003	2003/202	6	Limpeza	11	02022599	O			Dac	01/2013	12/2013	0		1.000	1.000				1.000	
04	003	2003/202	7	Franchising	11	02022599	O			Dac	01/2013	12/2013	0		10	10				10	
04	003	2003/202	8	Aquisição de serviços (cachet's)	11	02022502	O			Dac	01/2013	12/2013	0		4.500	4.500				4.500	
04	003	2004/35		Prémio Edmundo Bettencourt da Canção Coimbrã (bienal)																	
04	003	2004/35	2	Edição CD e material gráfico	11	020220	O			DB	01/2013	12/2013	P		2.518	2.518				2.518	

Município de Coimbra

Atividades mais Relevantes do ano 2013

(valores em euros)

Obj.	Prog.	Projeto		Designação	Código Classificação Orçamental	Forma de Realiz.	Fonte Financiamento (%)			Resp.	Datas (Mês/Ano)		Fases de Exec.	Realizado (a)	Despesas						Total previsto (i) = (a)+(b)+(e)+(f)+(g)+(h)	
		Ano / N°	Ação				AC	AA	FC		Início	Fim			2013			Anos seguintes				
															Total (b)=(c)+(d)	Financiam. definido (c)	Financiam. não definido (d)	2014 (e)	2015 (f)	2016 (g)		Outros (h)
04 AFIRMAÇÃO DA CULTURA																						
04 004 Espaços Culturais																						
04	004	2010/61	1	Apoio ao funcionamento	11	040701	O				Dac	01/2012	12/2013	0	10.000	10.000						10.000
Totais do Programa 004:														0	85.881	85.881	0	0	0	0	0	85.881
04 005 Animação																						
04	005	2002/37		Museu Municipal - exposições temporárias																		
04	005	2002/37	1	Edições/catálogos/textos/convites	11	020220	O				Dm	01/2013	12/2013	9	6.580	6.580						6.580
04	005	2002/37	2	Seguros	11	02021299	O				Dm	01/2013	12/2013	9	2.121	2.121						2.121
04	005	2002/37	3	Aquisição de bens - outros	11	020121	O				Dm	01/2013	12/2013	0	10	10						10
04	005	2002/37	5	Aquisição de Serviços	11	02022502	O				Dm	01/2013	12/2013	0	10	10						10
04	005	2002/37	6	Transportes	11	02021001	O				Dm	01/2013	12/2013	0	10	10						10
04	005	2002/37	7	Alojamento/Refeições	11	02022599	O				Dm	01/2013	12/2013	0	10	10						10
04	005	2002/37	8	Divulgação	11	020217	O				Dm	01/2013	12/2013	0	10	10						10
04	005	2002/41		Casa Municipal da Cultura - animação cultural																		
04	005	2002/41	1	Exp./conferências/espectáculos/debates/outros	11	02022502	O				Dac	01/2013	12/2013	9	1.000	1.000						1.000
04	005	2002/41	2	Edições/Catálogos/Divulgação	11	020220	O				Dac	01/2013	12/2013	9	500	500						500
04	005	2002/41	3	Seguros	11	02021299	O				Dac	01/2013	12/2013	9	77	77						77
04	005	2002/41	4	Direitos de autor	11	02022599	O				Dac	01/2013	12/2013	0	10	10						10
04	005	2002/41	5	Transportes	11	02021001	O				Dac	01/2013	12/2013	0	10	10						10
04	005	2002/41	6	Cachets, alojamentos e refeições	11	02022599	O				Dac	01/2013	12/2013	0	10	10						10
04	005	2002/41	7	Publicidade	11	020217	O				Dac	01/2013	12/2013	0	10	10						10
04	005	2002/41	8	Aquisição de bens	11	020121	O				Dac	01/2013	12/2013	0	10	10						10
04	005	2002/41	9	Aquisição de serviços	11	02022599	O				Dac	01/2013	12/2013	0	10	10						10
04	005	2002/175		Feira das Velharias																		
04	005	2002/175	1	Aquisição de bens	11	020121	O				Dac	01/2013	12/2013	9	1.500	1.500						1.500
04	005	2002/265		Outras ações de apoio																		
04	005	2002/265	1	Aquisição serviços (cachets, aloj., refeições, etc.)	11	02022502	O				Dac	01/2013	12/2013	9	10	10						10
04	005	2002/265	2	Transportes	11	02021001	O				Dac	01/2013	12/2013	0	10	10						10
04	005	2002/265	3	Outras aquisições de serviços	11	02022599	O				Dac	01/2013	12/2013	9	10	10						10
04	005	2002/265	4	Transferências correntes	11	040701	O				Dac	01/2013	12/2013	9	10	10						10
04	005	2003/108		Périplo Cultural pelas freguesias																		
04	005	2003/108	1	Aq. espectáculos	11	02022502	O				Dac	01/2013	12/2013	9	1.800	1.800						1.800

Município de Coimbra

Atividades mais Relevantes do ano 2013

(valores em euros)

Obj.	Prog.	Projeto		Designação	Código Classificação Orçamental	Forma de Realiz.	Fonte Financiamento (%)			Resp.	Datas (Mês/Ano)		Fases de Exec.	Realizado (a)	Despesas						Total previsto (i) = (a)+(b)+(e)+(f)+(g)+(h)	
		Ano / N°	Ação				AC	AA	FC		Início	Fim			2013				Anos seguintes			
															Total (b)=(c)+(d)	Financiam. definido (c)	Financiam. não definido (d)	2014 (e)	2015 (f)	2016 (g)		Outros (h)
04 AFIRMAÇÃO DA CULTURA																						
04 005 Animação																						
04	005	2003/108	2	Transportes	11 02021001	O				Dac	01/2013	12/2013	9		200	200					200	
04	005	2003/108	3	Aq. de cartazes, folhetos, desdobráveis	11 020220	O				Dac	01/2013	12/2013	0		10	10					10	
04	005	2003/108	4	Outras aquisições de serviços	11 02022599	O				Dac	01/2013	12/2013	0		500	500					500	
04	005	2004/45		Galeria Almedina																		
04	005	2004/45	1	Catálogos/Convites	11 020220	O				Dm	01/2013	12/2013	0		10	10					10	
04	005	2004/45	2	Divulgação	11 020217	O				Dm	01/2013	12/2013	0		10	10					10	
04	005	2004/45	5	Aquisição de serviços	11 02022599	O				Dm	01/2013	12/2013	0		10	10					10	
04	005	2004/57		Casa da Cultura/Exposições de Pintura																		
04	005	2004/57	1	Divulgações/edições	11 020220	O				Dac	01/2013	12/2013	0		10	10					10	
04	005	2004/57	2	Outros trabalhos especializados	11 020220	O				Dac	01/2013	12/2013	9		10	10					10	
04	005	2004/57	3	Aquisição de bens	11 020121	O				Dac	01/2013	12/2013	0		10	10					10	
04	005	2004/57	4	Aluguer de serviços de transportes	11 02021001	O				Dac	01/2013	12/2013	0		10	10					10	
04	005	2004/57	5	Seguros	11 02021299	O				Dac	01/2013	12/2013	9		10	10					10	
04	005	2004/57	6	Direitos de Autor	11 02022599	O				Dac	01/2013	12/2013	0		10	10					10	
04	005	2004/63		Exposição Colectiva de Espantalhos																		
04	005	2004/63	1	Aquisição de serviços de refeições	11 02022599	O				Dac	01/2013	12/2013	9		732	732					732	
04	005	2004/63	7	Transferências correntes - Instituições	11 040701	O				Dac	01/2013	12/2013	9		200	200					200	
04	005	2007/8		Museu Municipal - Serviço Educativo																		
04	005	2007/8	1	Aquisição de serviços	11 02022599	O				Dm	01/2013	12/2013	0		10	10					10	
04	005	2007/8	2	Realização de ateliers/Aq. material	11 02022599	O				Dm	01/2013	12/2013	0		10	10					10	
04	005	2007/8	3	Performances teatrais/musicais ou outras	11 02022502	O				Dm	01/2013	12/2013	0		10	10					10	
04	005	2007/8	4	Transportes	11 02021001	O				Dm	01/2013	12/2013	0		10	10					10	
04	005	2007/8	5	Execução de mat. divulgação: folhetos, catálogos	11 020220	O				Dm	01/2013	12/2013	0		10	10					10	
04	005	2007/24		Mercado de Flores																		
04	005	2007/24	1	Aquisição de cartazes, folhetos e brochuras	11 020220	O				Dac	01/2013	12/2013	9		10	10					10	
04	005	2007/24	2	Cachets	11 02022502	O				Dac	01/2013	12/2013	9		700	700					700	
04	005	2007/24	3	Outras aquisições e serviços	11 02022599	O				Dac	01/2013	12/2013	9		701	701					701	
04	005	2007/24	4	Transferências correntes - privadas	11 040102	O				Dac	01/2013	12/2013	9		10	10					10	
04	005	2007/24	5	Transferências correntes - instituições	11 040701	O				Dac	01/2013	12/2013	0		10	10					10	
04	005	2009/26		Tons e Sons do Mundo - Festival de Música Étnica																		
04	005	2009/26	1	Cachets, alojamento, refeições	11 02022599	O				Dac	01/2013	12/2013	9		10	10					10	

Atividades mais Relevantes do ano 2013

(valores em euros)

Obj.	Prog.	Projeto		Designação	Código Classificação Orçamental	Forma de Realiz.	Fonte Financiamento (%)			Resp.	Datas (Mês/Ano)		Fases de Exec.	Despesas							Total previsto (i) = (a)+(b)+(e)+(f)+(g)+(h)				
		Ano / N°	Ação				AC	AA	FC		Início	Fim		2013			Anos seguintes								
														Realizado (a)	Total (b)=(c)+(d)	Financiam. definido (c)	Financiam. não definido (d)	2014 (e)	2015 (f)	2016 (g)		Outros (h)			
04 AFIRMAÇÃO DA CULTURA																									
04 005 Animação																									
04	005	2009/26	2	Transportes	11	02021001	O				Dac	01/2013	12/2013	9			10	10						10	
04	005	2009/26	3	Aquisição de serviços - sonorização	11	02022599	O				Dac	01/2013	12/2013	0			10	10						10	
04	005	2009/26	4	Material gráfico	11	020220	O				Dac	01/2013	12/2013	0			10	10						10	
04	005	2009/26	5	Direitos de autor	11	02022599	O				Dac	01/2013	12/2013	0			10	10						10	
04	005	2010/60		Casa da Escrita																					
04	005	2010/60	2	Aquisição de serviços	11	02022599	O				Dc	01/2013	12/2013	9			1.500	1.500						1.500	
04	005	2010/60	3	Edições	11	020220	O				Dac	01/2013	12/2013	9			1.500	1.500						1.500	
04	005	2010/60	4	Programação cultural	11	02022502	O				Dac	01/2013	12/2013	0			1.000	1.000						1.000	
04	005	2010/60	5	Caches, alojamentos e refeições	11	02022599	O				Dac	01/2013	12/2013	9			3.000	3.000						3.000	
04	005	2010/60	6	Publicidade/material gráfico	11	020220	O				Dac	01/2013	12/2013	0			500	500						500	
04	005	2010/60	7	Aquisição de coleção de negativos fotog.	11	020121	O				Dac	01/2013	12/2013	0			3.000	3.000						3.000	
04	005	2010/60	8	Prémio João José Cochofel/Casa da Escrita	10	02022599	O				Dac	01/2013	12/2013	0			3.500	3.500						3.500	
Totais do Programa 005:															0	30.991	30.991	0	0	0	0	0	0	0	30.991
04 006 Iniciativas Culturais Relevantes																									
Jazz ao Centro																									
04	006	2002/48		Ciclo de concertos - transferências correntes	11	040701	O				Dac	01/2013	12/2013	9			60.000	60.000						60.000	
04	006	2002/48	2	Apoio à estrutura do Jazz ao Centro Club	11	040701	O				Dac	01/2013	12/2013	9			10.000	10.000						10.000	
Festival de Música de Coimbra																									
04	006	2002/49	1	Transferências correntes	11	040701	O				Dac	01/2013	12/2013	9			27.700	27.700						27.700	
Encontros Mágicos - Festival Internacional de Magia de Coimbra																									
04	006	2002/50	1	Aquisição de espetáculos	11	02022502	O				Dac	01/2013	12/2013	9			35.000	35.000						35.000	
Feira de Artesanato de Coimbra																									
04	006	2003/203	1	Aluguer de equipamento	11	020208	O				Dac	01/2013	12/2013	9			23.000	23.000						23.000	
04	006	2003/203	2	Alojamentos e refeições	11	02022599	O				Dac	01/2013	12/2013	9			8.000	8.000						8.000	
04	006	2003/203	3	Transportes	11	02021001	O				Dac	01/2013	12/2013	9			10	10						10	
04	006	2003/203	4	Edição de cartazes e folhetos	11	020220	O				Dac	01/2013	12/2013	9			1.160	1.160						1.160	
04	006	2003/203	5	Segurança	11	02022599	O				Dac	01/2013	12/2013	9			2.900	2.900						2.900	
04	006	2003/203	6	Publicidade	11	020217	O				Dac	01/2013	12/2013	9			600	600						600	
04	006	2003/203	7	Aquisição de serviços	11	02022502	O				Dac	01/2013	12/2013	9			10	10						10	
04	006	2003/211		Divulgação do Fado de Coimbra																					

Atividades mais Relevantes do ano 2013

(valores em euros)

Obj.	Prog.	Projeto		Designação	Código Classificação Orçamental	Forma de Realiz.	Fonte Financiamento (%)			Resp.	Datas (Mês/Ano)		Fases de Exec.	Realizado (a)	Despesas					Total previsto (i) = (a)+(b)+(e)+(f)+(g)+(h)			
		Ano / N°	Ação				AC	AA	FC		Início	Fim			2013		Anos seguintes						
															Total (b)=(c)+(d)	Financiam. definido (c)	Financiam. não definido (d)	2014 (e)	2015 (f)		2016 (g)	Outros (h)	
04 AFIRMAÇÃO DA CULTURA																							
04 006 Iniciativas Culturais Relevantes																							
04	006	2003/211	1	Aquisição de serviços/Cachets	11	02022502	O				Dac	01/2013	12/2013	9		10	10					10	
04	006	2003/211	4	Material Gráfico	11	020220	O				Dac	01/2013	12/2013	9		10	10					10	
04	006	2003/211	5	Edições- Livros e cd's	11	020121	O				Dac	01/2013	12/2013	0		10	10					10	
04	006	2003/211	6	Transferência Correntes Instituições	11	040701	O				Dac	01/2013	12/2013	9		10	10					10	
04	006	2003/213		Antigos Orfeonistas Universidade Coimbra																			
04	006	2003/213	1	Apoio à Escola de Guitarra de Coimbra - Protocolo	11	040701	O				Dac	01/2013	12/2013	D		10.000	10.000					10.000	
04	006	2003/217		Outras iniciativas culturais relevantes																			
04	006	2003/217	1	Transferências correntes - instituições	11	040701	O				Dac	01/2013	12/2013	9		60.000	60.000					60.000	
04	006	2003/217	2	Aquisição de serviços (cachet, aloj., refeições)	11	02022599	O				Dac	01/2013	12/2013	9		9.000	9.000					9.000	
04	006	2003/217	3	Transportes	11	02021001	O				Dac	01/2013	12/2013	9		10	10					10	
04	006	2003/217	4	Convites, folhetos, etc.	11	020220	O				Dac	01/2013	12/2013	9		990	990					990	
04	006	2003/217	5	Publicidade	11	020217	O				Dac	01/2013	12/2013	9		10	10					10	
04	006	2003/217	6	Transferências correntes - entidades privadas	11	040102	O				Dc	01/2013	12/2013	9		10	10					10	
04	006	2003/217	7	Pagamento Direitos de Autor	11	02022599	O				Dac	01/2013	12/2013	9		10	10					10	
04	006	2003/217	8	Transferências correntes - Adm Central	11	040301	O				Dc	01/2013	12/2013	9		1.500	1.500					1.500	
04	006	2003/217	9	Transferência Juntas de Freguesia	0102	0405010299	A				Cm	01/2013	12/2013	9		30.000	30.000					30.000	
04	006	2003/217	10	Seguros	11	02021299	O				Dac	01/2013	12/2013	9		94	94					94	
04	006	2003/217	11	Transferências correntes - instituições religiosas	11	040701	O				Dac	01/2013	12/2013	0		10	10					10	
04	006	2003/217	12	Transferências Capital - Juntas de Freguesias	11	0805010299	O				Cm	02/2013	12/2013	0		10	10					10	
04	006	2005/32		Inês de Castro - Comemorações																			
04	006	2005/32	1	Transf. Ass. Amigos de D. Pedro e D. Inês	11	040701	O				Dac	01/2013	12/2013	9		10	10					10	
04	006	2005/32	9	Quotas	11	02022599	O				Dac	01/2013	12/2013	9		3.000	3.000					3.000	
04	006	2005/32	10	Apoio Fundação Inês de Castro	0102	040701	O				Cm	01/2013	12/2013	9		80.000	80.000					80.000	
04	006	2005/111		Exploratório Infante D. Henrique - Protocolo																			
04	006	2005/111	2	2.ª fase Exploratório - apoio complementar ao QREN/PORCentro	0102	080701	O				Cm	01/2012	12/2013	4	94.124	917.202	503.202	414.000					1.011.326
04	006	2005/111	4	Transferências correntes - Protocolo de Colaboração de 16.03.09	0102	040701	A				Cm	01/2013	12/2013	9		10	10					10	
04	006	2005/111	5	Apoio ao funcionamento dos espaços 1ª e 2ª fase	0102	040701	O				Cm	01/2013	12/2013	E		130.010	10	130.000					130.010
04	006	2006/29		Teatr'Ando em Coimbra (Festival de Teatro)																			
04	006	2006/29	1	Cachets	11	02022599	O				Dac	01/2013	12/2013	9		510	510					510	
04	006	2006/29	2	Material gráfico (concepção e produção)	11	020220	O				Dac	01/2013	12/2013	0		10	10					10	

Município de Coimbra

Atividades mais Relevantes do ano 2013

(valores em euros)

Obj.	Prog.	Projeto		Designação	Código Classificação Orçamental	Forma de Realiz.	Fonte Financiamento (%)			Resp.	Datas (Mês/Ano)		Fases de Exec.	Realizado (a)	Despesas							Total previsto (i) = (a)+(b)+(e)+(f)+(g)+(h)
		Ano / N°	Ação				AC	AA	FC		Início	Fim			2013			Anos seguintes				
															Total (b)=(c)+(d)	Financiam. definido (c)	Financiam. não definido (d)	2014 (e)	2015 (f)	2016 (g)	Outros (h)	
04 AFIRMAÇÃO DA CULTURA																						
04 006 Iniciativas Culturais Relevantes																						
04	006	2006/29	3	Publicidade e promoção	11 020121	O				Dac	01/2013	12/2013	0		10	10					10	
04	006	2006/29	4	Transportes	11 02021001	O				Dac	01/2013	12/2013	0		10	10					10	
04	006	2006/29	5	Alojamento e alimentação	11 02022599	O				Dac	01/2013	12/2013	0		10	10					10	
04	006	2007/27		Ciclo de Música "Pausas Musicais"																		
04	006	2007/27	1	Aquisição de serviços	11 02022599	O				Dac	01/2013	12/2013	9	7.713	7.713						7.713	
04	006	2007/27	2	Edição e material gráfico	11 020220	O				Dac	01/2013	12/2013	9	345	345						345	
04	006	2007/27	3	Alimentação	11 02022599	O				Dac	01/2013	12/2013	0	10	10						10	
04	006	2007/27	4	Transportes	11 02021001	O				Dac	01/2013	12/2013	9	10	10						10	
04	006	2007/27	5	Outras aquisições e serviços	11 02022599	O				Dac	01/2013	12/2013	0	10	10						10	
04	006	2009/11		Exposição dos trabalhos arqueológicos																		
04	006	2009/11	2	Conceção de posteres e doc. de divulgação	0702 02022599	O				Gch	01/2013	12/2013	9	100	100						100	
04	006	2009/11	3	Catálogos	0702 020220	O				Gch	01/2013	12/2013	9	500	500						500	
04	006	2009/11	4	Seminários/Ateliers/Conferências	0702 020216	O				Gch	01/2013	12/2013	9	100	100						100	
04	006	2009/11	5	Conceção de réplicas	0702 020121	O				Gch	01/2013	12/2013	E	100	100						100	
04	006	2009/11	6	Seguros	0702 02021299	O				Gch	01/2013	12/2013	9	10	10						10	
04	006	2009/11	7	Refeições	0702 02022599	O				Gch	01/2013	12/2013	9	10	10						10	
04	006	2009/11	8	Publicidade	0702 020217	O				Gch	01/2013	12/2013	9	10	10						10	
04	006	2009/28		Quem conta um conto																		
04	006	2009/28	1	Cachets	11 02022599	O				Dac	01/2013	12/2013	0	10	10						10	
04	006	2009/28	2	Alojamento	11 02022599	O				Dac	01/2013	12/2013	0	10	10						10	
04	006	2009/28	3	Alimentação	11 02022599	O				Dac	01/2013	12/2013	0	10	10						10	
04	006	2009/28	4	Edição de brochuras, cartazes, folhetos	11 020220	O				Dac	01/2013	12/2013	0	10	10						10	
04	006	2009/65		TAGV - Teatro Académico Gil Vicente																		
04	006	2009/65	1	Protocolo	11 040305	A				Dac	01/2013	12/2013	D	70.000	70.000						70.000	
04	006	2010/1		Rede de Cidades Romanas na Europa Ocidental																		
04	006	2010/1	4	Quota	0702 02022599	O				Gch	01/2013	12/2013	9	3.000	3.000						3.000	
04	006	2010/3		Centenário do Edifício Chiado - Programa comemorativo - Recriação do ambiente dos Grandes Armazens do Chiado																		
04	006	2010/3	3	Seguros	11 02021299	O				Dm	01/2010	12/2012	P	300	300						300	
04	006	2010/5		Centenário do Edifício Chiado - programa comemorativo - Exposição documental (Galeria Almedina)																		

Atividades mais Relevantes do ano 2013

(valores em euros)

Obj.	Prog.	Projeto		Designação	Código Classificação Orçamental	Forma de Realiz.	Fonte Financiamento (%)			Resp.	Datas (Mês/Ano)		Fases de Exec.	Realizado (a)	Despesas							Total previsto (i) = (a)+(b)+(e)+(f)+(g)+(h)	
		Ano / N°	Ação				AC	AA	FC		Início	Fim			2013				Anos seguintes				
															Total (b)=(c)+(d)	Financiam. definido (c)	Financiam. não definido (d)	2014 (e)	2015 (f)	2016 (g)	Outros (h)		
04				AFIRMAÇÃO DA CULTURA																			
04	006			Iniciativas Culturais Relevantes																			
04	006	2010/5	3	Seguros	11	02021299	O			Dm	01/2010	12/2012	P		153	153						153	
04	006	2010/57		Iniciativas Culturais Diversas																			
04	006	2010/57	1	Conselho Geral das Artes e Cultura da CMC	11	02022599	O			Dac	01/2013	12/2013	9		10	10						10	
04	006	2010/57	2	SPARDA - Shapping perceptions and attitudes to realise the diversity advantage (co-Financ. Concelho da Europa)																			
04	006	2010/57	2/5	Outras aquisições de serviços	0102	02022599	O		75	GREC	01/2012	12/2012	5		6	6						6	
04	006	2010/57	2/7	Aquisição de bens	0102	020121	O		75	GREC	01/2012	12/2013	5		34	34						34	
04	006	2010/57	2/8	Restituições	0603	06020301	O		75	GREC	01/2013	12/2013	5		210	210						210	
04	006	2010/58		Secção de Fado - AAC																			
04	006	2010/58	1	Transferências correntes	11	040701	O			Dac	01/2013	12/2013	0		13.500	13.500						13.500	
04	006	2010/59		Fundação Museu da Ciência																			
04	006	2010/59	1	Transferências	11	040701	O			Dac	01/2013	12/2013	9		10	10						10	
04	006	2011/9		Centenário da Tracção Eléctrica em Coimbra: Programa de Conferências																			
04	006	2011/9	2	Alojamento/refeições	11	02022599	O			Dm	01/2012	12/2012	P		45	45						45	
04	006	2011/9	5	Edição das atas	11	020220	O			Dm	01/2012	12/2013	0		10	10						10	
04	006	2011/11		Comemorações dos 900 anos de Coimbra (1111 - 2011)																			
04	006	2011/11	1	Publicações/Edições	11	020220	O			Dac	01/2013	12/2013	0		9.975	9.975						9.975	
04	006	2011/11	2	Aquisição de serviços	11	02022502	O			Dac	01/2013	12/2013	0		10	10						10	
04	006	2011/11	3	Alojamento/refeições	11	02022599	O			Dac	01/2013	12/2013	0		10	10						10	
04	006	2011/11	4	Publicidade	11	020217	O			Dac	01/2013	12/2013	0		10	10						10	
04	006	2011/11	5	Honorários	11	02022599	O			Dac	01/2013	12/2013	0		10.010	10.010						10.010	
04	006	2011/11	6	Transportes	11	02021001	O			Dac	01/2013	12/2013	0		10	10						10	
04	006	2011/11	7	Transferências correntes	11	040701	O			Dac	07/2013	12/2013	0		10	10						10	
04	006	2011/12		Congresso de Toponímia																			
04	006	2011/12	1	Publicações/edições	11	020220	O			Dac	01/2012	12/2012	P		296	296						296	
04	006	2011/12	5	Honorários	11	02022599	O			Dac	01/2012	12/2012	P		450	450						450	
04	006	2012/27		Programa de conferências "Coimbra: a Guitarra e o Fado"																			
04	006	2012/27	5	Edição das actas	11	020220	O			Dm	01/2013	12/2013	0		10	10						10	
04	006	2012/39		Festival Zeca Afonso																			
04	006	2012/39	1	Cachets	11	02022599	O			Dac	01/2013	12/2013	9		9.000	9.000						9.000	

Município de Coimbra

Atividades mais Relevantes do ano 2013

(valores em euros)

Obj.	Prog.	Projeto		Designação	Código Classificação Orçamental	Forma de Realiz.	Fonte Financiamento (%)			Resp.	Datas (Mês/Ano)		Fases de Exec.	Realizado (a)	Despesas							Total previsto (i) = (a)+(b)+(e)+(f)+(g)+(h)
		Ano / N°	Ação				AC	AA	FC		Início	Fim			2013			Anos seguintes				
															Total (b)=(c)+(d)	Financiam. definido (c)	Financiam. não definido (d)	2014 (e)	2015 (f)	2016 (g)	Outros (h)	
04 AFIRMAÇÃO DA CULTURA																						
04 006 Iniciativas Culturais Relevantes																						
04	006	2012/39	2	Aquisição de serviços	11 02022502	O				Dac	01/2013	12/2013	9		128	128						128
04	006	2012/39	4	Material gráfico	11 020220	O				Dac	01/2013	12/2013	9		462	462						462
04	006	2012/59		Fundação Museu da Ciência																		
04	006	2012/59	1	Contribuição estatutária	0102 040701	O				Cm	01/2012	12/2015	D		10	10						10
04	006	2013/9		Conferências de Outubro 2013																		
04	006	2013/9	1	Honorários dos conferencistas	11 020216	O				Dm	01/2013	12/2013	0		10	10						10
04	006	2013/9	2	Aquisição de serviços	11 02022599	O				Dm	01/2013	12/2013	0		1.000	1.000						1.000
04	006	2013/9	3	Alojamento e refeições	11 02022599	O				Dm	01/2013	12/2013	0		500	500						500
04	006	2013/9	4	Divulgação	11 020217	O				Dm	01/2013	12/2013	0		10	10						10
04	006	2013/9	5	Edição das atas	11 020220	O				Dm	01/2013	12/2014	0		10	10		5.000				5.010
04	006	2013/54		Centro de Congressos e Espaço Cultural - Convento de São Francisco - Atividades																		
04	006	2013/54	1	Sinalética																		
04	006	2013/54	1/1	Criação da sinalética e manual de identidade para o Convento de São Francisco	0102 020220	O				Cm	01/2013	12/2013	E		20.000	20.000						20.000
04	006	2013/54	1/2	Produção e instalação da sinalética do Convento de São Francisco	0102 020220	O				Cm	01/2013	12/2013	E		50.000	50.000						50.000
04	006	2013/54	2	Inauguração/Divulgação																		
04	006	2013/54	2/1	Conceção e produção de materiais gráficos	0102 020220	O				Cm	01/2013	12/2013	0		15.000	15.000						15.000
04	006	2013/54	2/2	Publicidade	0102 020217	O				Cm	01/2013	12/2013	0		30.000	30.000						30.000
04	006	2013/54	2/3	Aquisição de serviços	0102 02022599	O				Cm	01/2013	12/2013	0		63.000	63.000						63.000
04	006	2013/54	3	Atividades/Exposições e Espetáculos																		
04	006	2013/54	3/1	Edição de catálogos e folhas de sala	0102 020220	O				Cm	01/2013	12/2013	0		10.000	10.000						10.000
04	006	2013/54	3/2	Honorários e cachets	0102 02022599	O				Cm	01/2013	12/2013	0		100.000	100.000						100.000
04	006	2013/54	3/3	Seguros	0102 02021204	O				Cm	01/2013	12/2013	0		6.000	6.000						6.000
04	006	2013/54	3/4	Transportes	0102 02021001	O				Cm	01/2013	12/2013	0		6.000	6.000						6.000
Totais do Programa 006:														94.124	1.839.003	1.295.003	544.000	5.000	0	0	0	1.938.127
04 007 Apoio ao Associativismo Cultural																						
04	007	2002/69		Apoio às activ. cult., music., teatrais e recreativas																		
04	007	2002/69	1	Transferências correntes	11 040701	O				Dac	01/2013	12/2013	9		74.000	74.000						74.000
04	007	2002/69	2	Aquisição de serviços de transportes	11 02021001	O				Dac	01/2013	12/2013	9		25.116	25.116						25.116
04	007	2002/69	3	Escola da Noite - Protocolo	11 040701	O				Dac	01/2013	12/2013	9		60.000	60.000						60.000

Atividades mais Relevantes do ano 2013

(valores em euros)

Obj.	Prog.	Projeto		Designação	Código Classificação Orçamental	Forma de Realiz.	Fonte Financiamento (%)			Resp.	Datas (Mês/Ano)		Fases de Exec.	Realizado (a)	Despesas							Total previsto (i) = (a)+(b)+(e)+(f)+(g)+(h)
		Ano / Nº	Ação				AC	AA	FC		Início	Fim			2013			Anos seguintes				
															Total (b)=(c)+(d)	Financiam. definido (c)	Financiam. não definido (d)	2014 (e)	2015 (f)	2016 (g)	Outros (h)	
04				AFIRMAÇÃO DA CULTURA																		
04	007			Apoio ao Associativismo Cultural																		
04	007	2002/69	4	Apoio ao Teatrão - Protocolo	11	040701	O			Dac	01/2013	12/2013	9		60.000	60.000						60.000
04	007	2002/71		Apoio à criação de novas associações																		
04	007	2002/71	1	Transferências correntes - instituições	11	040701	O			Dac	01/2013	12/2013	9		10	10						10
04	007	2002/72		Casa das Cruzes																		
04	007	2002/72	2	Bens não duradouros - Outros	11	020121	O			Dac	03/2012	12/2013	0		350	350						350
04	007	2003/120		Rede Cultural de Coimbra																		
04	007	2003/120	1	Apoio p/ obras e equipamentos e sedes	11	080701	O			Dac	01/2013	12/2013	9		2.500	2.500						2.500
04	007	2003/120	2	Centro Cultural, Desp. Social S. Frutuoso	0102	080701	O			Cm	01/2012	12/2013	P		2.500	2.500						2.500
04	007	2003/121		Apoio a Edições pelas Associações																		
04	007	2003/121	1	Apoio p/ tranf. correntes/instituições	11	040701	O			Dac	01/2013	12/2013	9		10	10						10
04	007	2003/214		Centro de Artes Visuais - Encontros de Fotografia de Coimbra																		
04	007	2003/214	1	Apoio (protocolo)	11	040701	O			Dac	01/2013	12/2013	9		60.000	60.000						60.000
04	007	2003/214	2	Encontros de Fotografia/Exposições	11	040701	O			Dac	01/2013	12/2013	0		30.000	30.000						30.000
04	007	2004/81		Apoio à Orquestra de Clássica do Centro																		
04	007	2004/81	1	Protocolo	11	040701	O			Dac	01/2013	12/2013	9		175.000	175.000						175.000
04	007	2009/14		Loucomotiva - Grupo Teatro de Taveiro																		
04	007	2009/14	1	Protocolo	11	080701	O			Dc	01/2013	12/2013	9		8.000	8.000						8.000
04	007	2009/16		Associação Cultural Arte à Parte (Música e Teatro)																		
04	007	2009/16	1	Protocolo	11	040701	O			Dc	01/2013	12/2013	9		5.000	5.000						5.000
04	007	2009/17		Banda Filarmónica União Taveirense																		
04	007	2009/17	1	Protocolo	11	040701	O			Dac	01/2013	12/2013	9		20.000	20.000						20.000
04	007	2009/18		Associação Recreativa e Musical de Ceira																		
04	007	2009/18	1	Protocolo	11	040701	O			Dac	01/2013	12/2013	9		15.500	15.500						15.500
04	007	2009/19		Associação Filarmónica Adriano Soares																		
04	007	2009/19	1	Protocolo	11	040701	O			Dac	01/2013	12/2013	9		9.000	9.000						9.000
04	007	2011/14		Orquestra de Sopros de Coimbra																		
04	007	2011/14	1	Protocolo	11	040701	O			Dac	01/2013	12/2013	9		12.500	12.500						12.500
04	007	2011/15		Marionet - Associação Cultural																		
04	007	2011/15	1	Protocolo	11	040701	O			Dac	01/2013	12/2013	9		24.600	24.600						24.600
04	007	2011/16		Bonifrates - Cooperativas de Produções Teatrais e Culturais																		

Município de Coimbra

Atividades mais Relevantes do ano 2013

(valores em euros)

Obj.	Prog.	Projeto		Designação	Código Classificação Orçamental	Forma de Realiz.	Fonte Financiamento (%)			Resp.	Datas (Mês/Ano)		Fases de Exec.	Realizado (a)	Despesas							Total previsto (i) = (a)+(b)+(e)+(f)+(g)+(h)			
		Ano / N°	Ação				AC	AA	FC		Início	Fim			2013			Anos seguintes							
															Total (b)=(c)+(d)	Financiam. definido (c)	Financiam. não definido (d)	2014 (e)	2015 (f)	2016 (g)	Outros (h)				
04 AFIRMAÇÃO DA CULTURA																									
04 007 Apoio ao Associativismo Cultural																									
04	007	2011/16	1	Protocolo	11	040701	O				Dac	01/2013	12/2013	9		13.600	13.600							13.600	
04	007	2011/17		CAPC - Circulo de Artes Plásticas de Coimbra																					
04	007	2011/17	1	Protocolo	11	040701	O				Dac	01/2013	12/2013	0		25.000	25.000								25.000
04	007	2012/40		AAC - Caminhos do Cinema Português																					
04	007	2012/40	1	Protocolo	11	040701	O				Dac	01/2013	12/2013	9		21.250	21.250								21.250
04	007	2013/11		Associação Camaleão - Protocolo	11	040701	O				Dac	01/2013	12/2013	9		10	10								10
Totais do Programa 007:															0	643.946	643.946	0	0	0	0	0	0	643.946	
Totais do Objetivo 04:															94.124	2.888.551	2.319.551	569.000	193.650	58.100	0	0	3.234.425		
05 EDUCAÇÃO, DESPORTO E TEMPOS LIVRES																									
05 001 Igualdade de Oportunidades para a Educação																									
05 001 2002/1 Apoio ao funcionamento dos estabelecimentos de educação e ensino																									
05	001	2002/1	1	Telecomunicações (telefone/Internet)	09	040301	O				DE	01/2013	12/2014	9		25.000	25.000		25.000						50.000
05	001	2002/1	2	Material didático e de apoio ao funcionamento	09	040301	O				DE	01/2013	12/2014	9		86.000	86.000		95.000						181.000
05	001	2002/2		Ação Social Escolar (ASE)																					
05	001	2002/2	1	Auxílios económicos 1º CEB	09	040301	O				DE	01/2013	12/2014	9		120.664	120.664		120.000						240.664
05	001	2002/2	2	Materiais escolares de desgaste 1º CEB	09	020121	O				DE	01/2013	12/2013	9		10	10								10
05	001	2002/2	3	2º e 3º CEB	09	040301	O				Cm	01/2013	12/2014	9		200.010	10	200.000	200.000						400.010
05	001	2002/3		Plano de Transportes Subvencionados																					
05	001	2002/3	1	Serviços de transportes	09	02021001	O	20			DE	01/2013	12/2014	9		783.182	783.182		550.000						1.333.182
05	001	2002/3	2	Aquisição de cartões	09	020121	O				DE	01/2013	12/2014	9		20.678	20.678		7.500						28.178
05	001	2002/4		Alimentação Escolar																					
05	001	2002/4	3	Serviço de refeições 1º CEB	09	02022503	O	30			DE	01/2013	12/2014	9		2.032.259	2.032.259		1.400.000						3.432.259
05	001	2002/4	4	Participação das Juntas de Freguesia	09	02022503	O				DE	01/2013	12/2013	9		7.381	7.381								7.381
05	001	2002/4	5	Refeições 2º e 3º CEB	09	02022503	O				Cm	01/2013	12/2014	9		500.010	10	500.000	500.000						1.000.010
05	001	2002/4	6	Regime de Fruta Escolar 1º CEB	09	02022503	O	90			DE	01/2013	12/2014	9		62.795	62.795		60.100						122.895
05	001	2002/4	7	Lanche Escolar	09	02022503	O	15			DE	01/2013	12/2014	0		200.000	200.000		650.000						850.000
05	001	2002/5		Atividades de apoio à Família (ed.pré-escolar)																					
05	001	2002/5	1	Transportes	09	02021001	O				DE	01/2012	12/2013	0		10	10								10
05	001	2002/5	2	Serviço de refeições	09	02022503	O	55			DE	01/2013	12/2014	9		537.240	537.240		420.000						957.240

Município de Coimbra

Atividades mais Relevantes do ano 2013

(valores em euros)

Obj.	Prog.	Projeto		Designação	Código Classificação Orçamental	Forma de Realiz.	Fonte Financiamento (%)			Resp.	Datas (Mês/Ano)		Fases de Exec.	Realizado (a)	Despesas							Total previsto (i) = (a)+(b)+(e)+(f)+(g)+(h)	
		Ano / N°	Ação				AC	AA	FC		Início	Fim			2013			Anos seguintes					
															Total (b)=(c)+(d)	Financiam. definido (c)	Financiam. não definido (d)	2014 (e)	2015 (f)	2016 (g)	Outros (h)		
05 EDUCAÇÃO, DESPORTO E TEMPOS LIVRES																							
05 001 Igualdade de Oportunidades para a Educação																							
05	001	2002/5	3	Material de apoio	09	020121	O				DE	01/2013	12/2013	9		9.073	9.073						9.073
05	001	2002/5	4	Oficinas de Educação pela Arte	09	02022599	O				DE	01/2013	12/2013	9		10	10						10
Totais do Programa 001:														0	4.584.322	3.884.322	700.000	4.027.600	0	0	0	0	8.611.922
05 002 Educação Pré-Escolar																							
05	002	2004/173		Acções de requalificação da rede de Jardins de Infância																			
05	002	2004/173	3	Material didáctico	09	020120	O				DE	01/2013	12/2013	9		6.000	6.000						6.000
05	002	2004/173	7	Aquisição de vestuário	09	020107	O				DE	01/2013	12/2013	9		10	10						10
05	002	2004/173	8	Obras de benef. e conservação - aquisição bens	0704	020121	O				Dee	01/2013	12/2015	9		5.128	5.128						5.128
05	002	2004/173	9	Obras de beneficiação e conservação - Aq. serviços	0704	02020301	O				Dee	01/2013	12/2013	9		10	10						10
05	002	2005/85		Transferências para as Juntas de Freguesia																			
05	002	2005/85	1	Beneficiação e conservação	0102	0805010299	E				Dee	01/2013	12/2015	9		10	10						10
Totais do Programa 002:														0	11.158	11.158	0	0	0	0	0	11.158	
05 003 Ensino Básico e Secundário																							
05	003	2002/24		Acções de requalificação da rede de escolas Ensino Básico																			
05	003	2002/24	6	Locação de edifícios/inst. provisórias	09	020204	O				DE	01/2013	12/2013	0		10	10						10
05	003	2002/24	8	Obras de benef. e conservação - Aq. de bens	0704	020121	O				Dee	01/2013	12/2013	9		10	10						10
05	003	2002/24	9	Obras de benef. e conservação - Aq. serviços	0704	02020301	O				Dee	01/2013	12/2013	9		10	10						10
05	003	2002/24	10	Promoção do ensino das ciências experimentais	09	020120	O				DE	01/2013	12/2013	0		10	10						10
05	003	2002/24	11	Apoios a investimento de instituições	09	080701	O				DE	01/2013	12/2013	0		10	10						10
05	003	2002/24	12	Aquisição de serviços	09	02022503	O				DE	01/2013	12/2013	0		10	10						10
05	003	2002/24	14	Material de apoio	09	020121	O				DE	01/2013	12/2013	9		6.000	6.000						6.000
05	003	2003/68		Centro Escolar Quinta das Flores (Cofin-POR-C/QREN)																			
05	003	2003/68	6	Material de apoio	09	020121	O				DE	01/2012	12/2012	5		240	240						240
05	003	2005/44		Escola do 1º CEB Casais de Vera Cruz																			
05	003	2005/44	5	Material didáctico	09	020120	O				DE	01/2013	12/2013	0		10	10						10
05	003	2005/44	7	Material de apoio	09	020121	O				DE	01/2013	12/2013	9		10	10						10
05	003	2005/45		Escola do 1º CEB Sta. Cruz																			
05	003	2005/45	4	Material didático	09	020121	O				DE	01/2013	12/2013	C		17.510	10	17.500					17.510

Atividades mais Relevantes do ano 2013

(valores em euros)

Obj.	Prog.	Projeto		Designação	Código Classificação Orçamental	Forma de Realiz.	Fonte Financiamento (%)			Resp.	Datas (Mês/Ano)		Fases de Exec.	Despesas							Total previsto (i) = (a)+(b)+(e)+(f)+(g)+(h)				
		Ano / N°	Ação				AC	AA	FC		Início	Fim		Realizado (a)	2013			Anos seguintes							
															Total (b)=(c)+(d)	Financiam. definido (c)	Financiam. não definido (d)	2014 (e)	2015 (f)	2016 (g)		Outros (h)			
05		EDUCAÇÃO, DESPORTO E TEMPOS LIVRES																							
05 003		Ensino Básico e Secundário																							
05	003	2005/45	6	Material de apoio	09	020121					DE	01/2013	12/2013	C		2.010	10	2.000						2.010	
05	003	2005/48		Transferências para as Juntas de Freguesia																					
05	003	2005/48	1	Beneficiação e conservação Escolas do 1º CEB	0102	0805010299		E			Dee	01/2013	12/2016	9	70.675	10	10		50.000	50.000	50.000			220.685	
05	003	2010/34		Centro Escolar do Loreto (Eiras) - Ampliação																					
05	003	2010/34	4	Material didático	09	020120		O			DE	01/2014	12/2014	0		10	10		35.000					35.010	
05	003	2010/34	6	Material de apoio	09	020121		O			DE	01/2014	12/2014	0		10	10		3.000					3.010	
Totais do Programa 003:														70.675	25.870	6.370	19.500	88.000	50.000	50.000	0	284.545			
05 004		Projetos Complementares de Natureza Educativa																							
05	004	2001/13		Apoios a projetos educativos diversos																					
05	004	2001/13	1	Promovidos por instituições	09	040701		O			DE	01/2013	12/2013	0		10.000	10.000							10.000	
05	004	2001/13	2	Proj. prom. escolas e Jard. Infância	09	040301		O			DE	01/2013	12/2013	9		500	500							500	
05	004	2002/26		Animação sócio-educativa																					
05	004	2002/26	1	Aquisição de serviços	09	02022503		O			DE	01/2013	12/2013	9		25.000	25.000							25.000	
05	004	2002/26	2	Transportes	09	02021001		O			DE	01/2013	12/2013	9		25.498	25.498							25.498	
05	004	2002/27		Conselho Municipal de Educação																					
05	004	2002/27	1	Aquisição de serviços	09	02022503		O			DE	01/2013	12/2013	9		10	10							10	
05	004	2002/66		Iniciativas de complemento curricular																					
05	004	2002/66	2	Transportes	09	02021001		O			DE	01/2013	12/2013	9		1.755	1.755							1.755	
05	004	2002/66	3	Aquisição serviços/Atividades Enriquecimento Curricular (AEC)	09	02022503		O	100		DE	01/2013	12/2014	9		1.532.189	1.532.189		1.100.000					2.632.189	
05	004	2002/66	5	Locação de outros bens/Atividades Enriquecimento Curricular (AEC)	09	020208		O	100		DE	01/2013	12/2013	9		10	10							10	
05	004	2007/58		Coimbra, Cidade Educadora																					
05	004	2007/58	1	Quota de participação Rede Cidades Educadoras	09	02022599		O			DSFE	01/2013	12/2013	9		750	750							750	
05	004	2007/58	2	Participação e implementação de projetos de carácter educativo	09	02022599		O			DSFE	01/2013	12/2013	9		10	10							10	
05	004	2007/58	3	Encontro da Rede de Cidades Educadoras	09	02022599		O			DSFE	01/2013	12/2013	9		10	10							10	
05	004	2007/58	4	Aprendizagem ao longo da vida	09	02022503		O			DSFE	01/2013	12/2013	9		10	10							10	
05	004	2011/20		Gabinete do Projeto Educativo Municipal																					
05	004	2011/20	1	Aquisição de serviços	09	02022503		O			DSFE	01/2013	12/2013	0		10	10							10	
05	004	2011/20	2	Aquisição de bens	09	020121		O			DSFE	01/2013	12/2013	0		10	10							10	
05	004	2011/20	3	Congressos, seminários e outros eventos	09	020216		O			DSFE	01/2013	12/2013	0		5.000	5.000							5.000	

Município de Coimbra

Atividades mais Relevantes do ano 2013

(valores em euros)

Obj.	Prog.	Projeto		Designação	Código Classificação Orçamental	Forma de Realiz.	Fonte Financiamento (%)			Resp.	Datas (Mês/Ano)		Fases de Exec.	Despesas						Total previsto (i) = (a)+(b)+(e)+(f)+(g)+(h)										
														2013			Anos seguintes													
		Ano / N°	Ação				AC	AA	FC		Início	Fim		Realizado (a)	Total (b)=(c)+(d)	Financiam. definido (c)	Financiam. não definido (d)	2014 (e)	2015 (f)		2016 (g)	Outros (h)								
05 EDUCAÇÃO, DESPORTO E TEMPOS LIVRES																														
05 004 Projetos Complementares de Natureza Educativa																														
05	004	2011/20	4	Aluguer de instalações	09	020204	O				DSFE	01/2013	12/2013	0			10	10										10		
05	004	2011/20	5	Estudos, pareceres, projecto e consultadoria	09	020214	O				DSFE	01/2013	12/2013	0			10	10											10	
05	004	2012/47		Autocarro Municipal																										
05	004	2012/47	2	Custos de utilização e manutenção	09	02022599	O				DE	01/2013	12/2013	0			10	10											10	
05	004	2012/48		Projeto Educativo das Cidades de Educação - RICE																										
05	004	2012/48	1	Aquisição de serviços educativos	09	02022503	O				DE	01/2013	12/2013	0			1.510	10	1.500										1.510	
05	004	2012/48	2	Divulgação	09	020217	O				DE	01/2013	12/2013	0			2.510	10	2.500										2.510	
05	004	2012/48	3	Transferências correntes	09	040701	O				DE	01/2013	12/2013	0			5.010	10	5.000										5.010	
05	004	2012/48	4	Outros serviços	09	02022599	O				DE	01/2013	12/2013	0			1.510	10	1.500										1.510	
Totais do Programa 004:														0	1.611.332	1.600.832	10.500	1.100.000	0	0	0	2.711.332								
05 005 Instalações e Equipamentos Desportivos																														
05	005	2004/124		Estádio Cidade de Coimbra																										
05	005	2004/124	2	Protocolo Ass. Atletismo - Apoios	10	040701	O				DDJ	01/2013	12/2013	9			10	10											10	
05	005	2004/124	3	Centro de Judo - Apoios p/ equip.	10	080701	O				DDJ	01/2013	12/2013	9			10	10											10	
05	005	2004/124	4	Aquisição de serviços	10	02022502	O				DDJ	01/2013	12/2013	9			500	500											500	
05	005	2004/124	5	Material p/ prática desportiva	10	020121	O				DDJ	01/2013	12/2013	9			10	10											10	
05	005	2004/124	7	Aquisição de produtos p/ manutenções	10	020121	O				DDJ	01/2013	12/2013	9			10	10											10	
05	005	2004/124	9	Conservação e manutenção	10	02022599	O				DDJ	01/2013	12/2013	9			1.000	1.000											1.000	
05	005	2004/124	10	Encargos com utilização da Pista de Atletismo	10	02022599	O				DDJ	01/2013	12/2013	9			1.500	1.500											1.500	
05	005	2004/124	11	Estudos, pareceres, projectos e consultadoria	0102	020214	O				Cm	01/2013	12/2013	9			10	10											10	
05	005	2004/125		Estádio Municipal Sérgio Conceição																										
05	005	2004/125	5	Aquisição de serviços	10	02022599	O				DDJ	01/2013	12/2013	9			333	333											333	
05	005	2004/128		Complexo Olimpico de Piscinas																										
05	005	2004/128	5	Aquisição de serviços	10	02022599	O				DDJ	01/2013	12/2013	9			150	150											150	
05	005	2004/132		Campos polivalentes, Quintais desportivos, Parques desportivos de bairro e Prática desportiva informal																										
05	005	2004/132	2	Apoios beneficiação de complexos desportivos	10	080701	O				DDJ	01/2013	12/2013	9			97.000	97.000											97.000	
05	005	2004/132	6	Material de apoio à prática desportiva	10	020121	O				DDJ	01/2013	12/2013	9			418	418											418	
05	005	2004/134		Ciclovias																										
05	005	2004/134	1	Ciclovias do Mondego - proj. e construção - Tranf. para a CIM-BM	0102	080701	E				Cm	01/2013	12/2013	E			55.000	55.000			400.000								455.000	

Atividades mais Relevantes do ano 2013

(valores em euros)

Obj.	Prog.	Projeto		Designação	Código Classificação Orçamental	Forma de Realiz.	Fonte Financiamento (%)			Resp.	Datas (Mês/Ano)		Fases de Exec.	Realizado (a)	Despesas							Total previsto (i) = (a)+(b)+(e)+(f)+(g)+(h)	
		Ano / N°	Ação				AC	AA	FC		Início	Fim			2013			Anos seguintes					
															Total (b)=(c)+(d)	Financiam. definido (c)	Financiam. não definido (d)	2014 (e)	2015 (f)	2016 (g)	Outros (h)		
05		EDUCAÇÃO, DESPORTO E TEMPOS LIVRES																					
05	005	Instalações e Equipamentos Desportivos																					
05	005	2004/134	3	Aquisição de serviços	10	02022599	O				DDJ	01/2013	12/2013	0		25.000	25.000						25.000
05	005	2004/137		Estudos e publicações, projetos e parcerias																			
05	005	2004/137	4	Aquisição de serviços de informação e divulgação	10	020217	O				DDJ	01/2013	12/2013	9		522	522						522
05	005	2008/53		Construção e requalificação de equipamentos desportivos																			
05	005	2008/53	7	Campo de Golfe - aquisição para estudo de implementação	10	020214	O				DDJ	01/2013	12/2013	9		10	10						10
05	005	2008/54		Pavilhão Multidesportos																			
05	005	2008/54	4	Aquisição de serviços	10	02022599	O				DDJ	01/2013	12/2013	9		1.570	1.570						1.570
05	005	2008/55		Unidade Gestão Técnica																			
05	005	2008/55	4	Material para manutenção de equipamentos lúdicos	10	020121	O				DDJ	01/2013	12/2013	9		1.235	1.235						1.235
05	005	2008/56		Requalificação de Grandes Campos de Jogos																			
05	005	2008/56	1	Apoio a Agentes Desportivos - Contratos-Programa	10	080701	O				DDJ	01/2013	12/2013	E		200.000	200.000						200.000
05	005	2010/41		Áreas e infraestruturas de Desporto e Lazer																			
05	005	2010/41	2	Requalificação de áreas desportivas - apoio às Juntas de Freguesia	10	0805010299	E				DDJ	01/2013	12/2013	9	82.000	10	10						82.010
05	005	2010/42		Construção e requalificação de Pavilhões Desportivos e Salas de Desporto																			
05	005	2010/42	2	Requalificações (pisos)	10	080701	E				DDJ	01/2013	12/2013	E	60.000	150.000	150.000						210.000
05	005	2010/63		Centro Desportivo de Torre de Vilela																			
05	005	2010/63	1	Construção (1ª fase)	0102	0805010299	E				Gaf	01/2013	12/2013	0		10	10						10
05	005	2011/37		Equipamentos e Actividade Física Escolar																			
05	005	2011/37	3	Aquisição de material desportivo de desgaste	10	020121	O				DDJ	01/2013	12/2013	0		26.000	26.000						26.000
05	005	2011/37	4	Aquisição de serviços - recursos humanos e eventos	10	02022599	O				DDJ	01/2013	12/2013	0		13.608	13.608						13.608
05	005	2011/38		Estudos, publicações e imagem																			
05	005	2011/38	1	Cartas e roteiros - aquisição de serviços	10	02022599	O				DDJ	01/2013	12/2013	0		10	10						10
05	005	2011/38	2	Agendas e folhetos para divulgação de actividades física	10	020217	O				DDJ	01/2013	12/2013	9		901	901						901
05	005	2011/38	3	Publicações de âmbito científico, didático, associativo e de equipamento desportivo	10	02022502	O				DDJ	01/2013	12/2013	9		1.344	1.344						1.344
05	005	2011/38	4	Material de divulgação de imagem institucional	10	020217	O				DDJ	01/2013	12/2013	9		23.000	23.000						23.000
05	005	2011/55		Estádio Municipal Sérgio Conceição																			
05	005	2011/55	5	Aquisição de serviços	10	02022599	O				DDJ	01/2013	12/2013	9		28.000	28.000						28.000
05	005	2011/55	7	Aquisição de produtos para relvado	10	020121	O				DDJ	01/2013	12/2013	9		9.370	9.370						9.370

Atividades mais Relevantes do ano 2013

(valores em euros)

Obj.	Prog.	Projeto		Designação	Código Classificação Orçamental	Forma de Realiz.	Fonte Financiamento (%)			Resp.	Datas (Mês/Ano)		Fases de Exec.	Realizado (a)	Despesas					Total previsto (i) = (a)+(b)+(e)+(f)+(g)+(h)	
		Ano / N°	Ação				AC	AA	FC		Início	Fim			2013			Anos seguintes			
															Total (b)=(c)+(d)	Financiam. definido (c)	Financiam. não definido (d)	2014 (e)	2015 (f)		2016 (g)
05		EDUCAÇÃO, DESPORTO E TEMPOS LIVRES																			
05	005	Instalações e Equipamentos Desportivos																			
05	005	2011/55	8	Aquisição de serviços de transporte	10	02021001	O				DDJ	01/2013	12/2013	9	17.500	17.500					17.500
05	005	2011/55	9	Aquisição de serviços publicidade	10	020217	O				DDJ	01/2013	12/2013	9	5.000	5.000					5.000
05	005	2011/55	10	Aquisição de artigos para oferta	10	020115	O				DDJ	01/2013	12/2013	9	2.000	2.000					2.000
05	005	2011/55	11	Conservação diversa	10	02020301	O				DDJ	01/2013	12/2013	9	10	10					10
05	005	2011/55	12	Apoios a entidades parcerias na realização de eventos	10	040701	O				DDJ	01/2013	12/2013	9	35.000	35.000					35.000
05	005	2011/56		Pavilhão Multidesportos																	
05	005	2011/56	3	Manutenção e conservação de equipamento básico	10	02020302	O				DDJ	01/2013	12/2013	9	3.000	3.000					3.000
05	005	2011/56	4	Aquisição de serviços	10	02022599	O				DDJ	01/2013	12/2013	9	45.000	45.000					45.000
05	005	2011/56	5	Actividades de fitness	10	02022599	O				DDJ	01/2013	12/2013	9	10	10					10
05	005	2011/56	6	Apoios a entidades parceiras nos Torneios Cidade de Coimbra	10	040701	O				DDJ	01/2013	12/2013	9	50.000	50.000					50.000
05	005	2011/56	7	Apoios a entidades parceiras na realização de eventos	10	040701	O				DDJ	01/2013	12/2013	9	80.000	80.000					80.000
05	005	2011/56	8	Aquisição de serviços de transporte	10	02021001	O				DDJ	01/2013	12/2013	9	10.000	10.000					10.000
05	005	2011/56	9	Aquisição de serviços de publicidade	10	020217	O				DDJ	01/2013	12/2013	9	5.000	5.000					5.000
05	005	2011/56	10	Aquisição de artigos para oferta	10	020115	O				DDJ	01/2013	12/2013	9	10	10					10
05	005	2011/56	11	Conservação diversa	10	02020301	O				DDJ	01/2013	12/2013	9	30.750	30.750					30.750
05	005	2011/56	12	Aquisição de outros bens	10	020121	O				DDJ	01/2013	12/2013	9	3.000	3.000					3.000
05	005	2011/57		Complexo Olímpico de Piscinas																	
05	005	2011/57	4	Aquisição de serviços	10	02022599	O				DDJ	01/2013	12/2013	9	8.800	8.800					8.800
05	005	2011/57	5	Escola de Atividades Aquáticas	10	02022599	O				DDJ	01/2013	12/2013	9	10	10					10
05	005	2011/57	7	Aquisição de bens	10	020121	O				DDJ	01/2013	12/2013	9	10.000	10.000					10.000
05	005	2011/57	8	Aquisição de serviços de publicidade	10	020217	O				DDJ	01/2013	12/2013	9	3.000	3.000					3.000
05	005	2011/57	9	Aquisição de artigos para oferta	10	020115	O				DDJ	01/2013	12/2013	9	3.000	3.000					3.000
05	005	2011/57	10	Conservação diversa	10	02020301	O				DDJ	01/2013	12/2013	9	4.300	4.300					4.300
05	005	2011/57	11	Apoios a entidades parcerias na realização de eventos	10	040701	O				Ddjl	01/2013	12/2013	9	20.000	20.000					20.000
05	005	2011/57	12	Aquisição de serviços de transportes	10	02021001	O				DDJ	01/2013	12/2013	9	6.000	6.000					6.000
05	005	2011/58		Complexo de Piscinas Luis Lopes da Conceição																	
05	005	2011/58	3	Aquisição de serviços	10	02022599	O				DDJ	01/2013	12/2013	9	4.800	4.800					4.800
05	005	2011/58	4	Escola de Atividades Aquáticas	10	02022599	O				DDJ	01/2013	12/2013	9	2.000	2.000					2.000
05	005	2011/58	5	Aquisição de bens	10	020121	O				DDJ	01/2013	12/2013	9	4.500	4.500					4.500

Atividades mais Relevantes do ano 2013

(valores em euros)

Obj.	Prog.	Projeto		Designação	Código Classificação Orçamental	Forma de Realiz.	Fonte Financiamento (%)			Resp.	Datas (Mês/Ano)		Fases de Exec.	Realizado (a)	Despesas							Total previsto (i) = (a)+(b)+(e)+(f)+(g)+(h)
		Ano / N°	Ação				AC	AA	FC		Início	Fim			2013		Anos seguintes					
															Total (b)=(c)+(d)	Financiam. definido (c)	Financiam. não definido (d)	2014 (e)	2015 (f)	2016 (g)	Outros (h)	
05		EDUCAÇÃO, DESPORTO E TEMPOS LIVRES																				
05	005	Instalações e Equipamentos Desportivos																				
05	005	2011/58	6	Aquisição de serviços de transporte	10	02021001	O				DDJ	01/2013	12/2013	9		2.000	2.000					2.000
05	005	2011/58	7	Aquisição de serviços publicidade	10	020217	O				DDJ	01/2013	12/2013	9		5.600	5.600					5.600
05	005	2011/58	8	Aquisição de artigos para oferta	10	020115	O				DDJ	01/2013	12/2013	9		1.000	1.000					1.000
05	005	2011/58	9	Conservação e manutenção	10	02020301	O				DDJ	01/2013	12/2013	9		12.083	12.083					12.083
05	005	2011/58	11	Apoios a entidades parcerias na realização de eventos	10	040701	O				DDJ	01/2013	12/2013	9		1.000	1.000					1.000
05	005	2011/59		Complexo de Piscinas Rui Abreu																		
05	005	2011/59	3	Aquisição de serviços	10	02022599	O				DDJ	01/2013	12/2013	9		7.000	7.000					7.000
05	005	2011/59	6	Escola de Atividades Aquáticas	10	02022599	O				DDJ	01/2013	12/2013	9		10	10					10
05	005	2011/59	7	Aquisição de bens	10	020121	O				DDJ	01/2013	12/2013	9		2.000	2.000					2.000
05	005	2011/59	8	Aquisição de serviços de transporte	10	02021001	A				DDJ	01/2013	12/2013	9		2.000	2.000					2.000
05	005	2011/59	9	Aquisição de serviços de publicidade	10	020217	O				DDJ	01/2013	12/2013	9		2.000	2.000					2.000
05	005	2011/59	10	Aquisição de artigos para oferta	10	020115	O				DDJ	01/2013	12/2013	9		2.500	2.500					2.500
05	005	2011/59	11	Conservação e manutenção	10	02020301	O				DDJ	01/2013	12/2013	9		3.000	3.000					3.000
05	005	2011/59	13	Apoios a entidades parcerias na realização de eventos	10	040701	O				DDJ	01/2013	12/2013	9		10	10					10
05	005	2011/60		Unidade de Gestão Técnica																		
05	005	2011/60	4	Material para manutenção de complexos desportivos	10	020121	O				DDJ	01/2013	12/2013	9		70.000	70.000					70.000
05	005	2011/60	5	Aquisição de serviços técnicos especializados	10	02022599	O				DDJ	01/2013	12/2013	9		60.000	60.000					60.000
05	005	2011/60	11	Conservação de complexos desportivos	10	02020301	O				DDJ	01/2013	12/2013	9		40.000	40.000					40.000
05	005	2011/60	12	Manutenção e conservação de equipamento básico	10	02020302	O				DDJ	01/2013	12/2013	9		4.334	4.334					4.334
05	005	2011/60	13	Conservação de equipamento administrativo	10	02020304	O				DDJ	01/2013	12/2013	9		10	10					10
05	005	2011/61		Requalificação de grandes campos de jogos (rede de relvados sintéticos)																		
05	005	2011/61	1	Apoios a agentes desportivos	10	080701	O				DDJ	01/2013	12/2013	9		250.000	250.000					250.000
05	005	2011/61	2	Novos Campos	10	080701	O				DDJ	01/2013	12/2013	9		250.010	250.010					250.010
05	005	2012/62		Outros Equipamentos Desportivos Municipais																		
05	005	2012/62	1	Conservação diversa	10	02020301	O				DOIE	01/2013	12/2013	9		10	10					10
05	005	2012/62	2	Conservação e manutenção	10	02020301	O				DDJ	01/2013	12/2013	9		10	10					10
05	005	2012/62	5	Aquisição de serviços	10	02022599	O				DDJ	01/2013	12/2013	9		810	810					810
05	005	2012/62	6	Desenvolvimentos de Actividades Físicas	10	02022599	O				DDJ	01/2013	12/2013	9		10	10					10
05	005	2012/62	7	Apoios a entidades parceiras na realização de eventos	10	040701	O				DDJ	01/2013	12/2013	9		10	10					10

Município de Coimbra

Atividades mais Relevantes do ano 2013

(valores em euros)

Obj.	Prog.	Projeto		Designação	Código Classificação Orçamental	Forma de Realiz.	Fonte Financiamento (%)			Resp.	Datas (Mês/Ano)		Fases de Exec.	Realizado (a)	Despesas						Total previsto (i) = (a)+(b)+(e)+(f)+(g)+(h)			
		Ano / N°	Ação				AC	AA	FC		Início	Fim			2013		Anos seguintes							
															Total (b)=(c)+(d)	Financiam. definido (c)	Financiam. não definido (d)	2014 (e)	2015 (f)	2016 (g)		Outros (h)		
05 EDUCAÇÃO, DESPORTO E TEMPOS LIVRES																								
05 005 Instalações e Equipamentos Desportivos																								
05	005	2012/62	8	Aquisição de serviços de transporte	10	02021001	O				DDJ	01/2013	12/2013	9		10	10					10		
05	005	2012/62	9	Aquisição de serviços de promoção	10	020217	O				DDJ	01/2013	12/2013	9		10	10					10		
05	005	2012/62	10	Aquisição de serviços	10	020215	O				DDJ	01/2013	12/2013	9		10	10					10		
05	005	2012/63		Seguros																				
05	005	2012/63	1	Seguros Multiriscos	10	02021299	O				DDJ	01/2013	12/2013	9		10	10					10		
05	005	2012/63	2	Seguros de responsabilidade civil	10	02021204	O				DDJ	01/2013	12/2013	9		10	10					10		
05	005	2012/63	3	Seguro de actividades físicas	10	02021202	O				DDJ	01/2013	12/2013	9		318	318					318		
05	005	2012/64		Prémios e galardões																				
05	005	2012/64	1	Prémios e galardões	10	020115	O				DDJ	01/2013	12/2013	2		572	572					572		
05	005	2013/35		Piscinas de Celas																				
05	005	2013/35	2	Aquisição de serviços	10	02022599	O				DD	01/2013	12/2013	9		10	10					10		
05	005	2013/35	3	Escola de Atividades Aquáticas	10	02022599	O				DD	01/2013	12/2013	9		10	10					10		
05	005	2013/35	4	Aquisição de bens	10	020121	O				DD	01/2013	12/2013	9		15.000	15.000					15.000		
05	005	2013/35	5	Aquisição de serviços de transporte	10	02021001	O				DD	01/2013	12/2013	9		10	10					10		
05	005	2013/35	6	Aquisição de serviços de publicidade	10	020217	O				DD	01/2013	12/2013	9		10	10					10		
05	005	2013/35	7	Aquisição de serviços para oferta	10	020115	O				DD	01/2013	12/2013	9		10	10					10		
05	005	2013/35	8	Conservação e manutenção	10	02020301	O				DD	01/2013	12/2013	9		50.000	50.000					50.000		
05	005	2013/35	10	Apoios a entidades parcerias na realização de eventos	10	040701	O				DD	01/2013	12/2013	9		10	10					10		
														Totais do Programa 005:	142.000	1.770.638	1.770.638	0	400.000	0	0	0	0	2.312.638
05 006 Fomento e Formação Desportivos																								
05	006	2004/140		Campeonatos Internacionais																				
05	006	2004/140	1	Apoio a Atletas/Clubes/Associações de Coimbra	10	040701	O				DDJ	01/2013	12/2013	9		50.000	50.000					50.000		
05	006	2004/142		Iniciativas e eventos																				
05	006	2004/142	1	Torneios "Cidade de Coimbra" (apoios)	10	040701	O				DDJ	01/2013	12/2013	9		50.000	50.000					50.000		
05	006	2004/142	6	Transportes para apoio ao desporto (aq. serviços)	10	02021001	O				DDJ	01/2013	12/2013	9		155.000	155.000					155.000		
05	006	2004/142	7	Material de apoio à prática desportiva	10	020121	O				DDJ	01/2013	12/2013	9		50.000	50.000					50.000		
05	006	2004/142	10	Aquisição de serviços	10	02022599	O				DDJ	01/2013	12/2013	9		15.000	15.000					15.000		
05	006	2004/142	13	Trabalhos publicitários para eventos	10	020217	O				DDJ	01/2013	12/2013	9		15.000	15.000					15.000		
05	006	2004/142	14	Ofertas no âmbito de eventos	10	020115	O				DDJ	01/2013	12/2013	9		3.000	3.000					3.000		
05	006	2004/142	15	Seguros de acidentes pessoais	10	02021202	O				DDJ	01/2013	12/2013	9		1.000	1.000					1.000		

Atividades mais Relevantes do ano 2013

(valores em euros)

Obj.	Prog.	Projeto		Designação	Código Classificação Orçamental	Forma de Realiz.	Fonte Financiamento (%)			Resp.	Datas (Mês/Ano)		Fases de Exec.	Realizado (a)	Despesas						Total previsto (i) = (a)+(b)+(e)+(f)+(g)+(h)			
		Ano / Nº	Ação				AC	AA	FC		Início	Fim			2013			Anos seguintes						
															Total (b)=(c)+(d)	Financiam. definido (c)	Financiam. não definido (d)	2014 (e)	2015 (f)	2016 (g)		Outros (h)		
05		EDUCAÇÃO, DESPORTO E TEMPOS LIVRES																						
05	006	Fomento e Formação Desportivos																						
05	006	2004/144		Animação Desportiva 3ª idade																				
05	006	2004/144	1	Aquisição de serviços		10	02022502	O			DDJ	01/2013	12/2013	9		7.210	7.210					7.210		
05	006	2004/146		Eventos Desportivos Nacionais																				
05	006	2004/146	1	Apoios diversos		10	040701	O			DDJ	01/2013	12/2013	9		10.000	10.000					10.000		
05	006	2004/147		Contratos-Programa Formação Desportiva																				
05	006	2004/147	1	Apoio a agentes desportivos de Coimbra		10	040701	O			DDJ	01/2013	12/2013	9		100.000	100.000					100.000		
05	006	2004/148		Contratos-Programa Competição Desportiva Não Profissional																				
05	006	2004/148	1	Apoio a agentes desportivos de Coimbra		10	040701	O			DDJ	01/2013	12/2013	9		140.661	140.661					140.661		
05	006	2004/152		Outros programas de apoio ao associativismo																				
05	006	2004/152	1	Transferências correntes		10	040701	O			DDJ	01/2013	12/2013	E		100.000	100.000					100.000		
05	006	2004/152	2	Material de Transporte/transferência de capital		10	080701	O			DDJ	01/2013	12/2013	E		23.000	23.000					23.000		
05	006	2004/152	3	Transferência para aquisição de equipamento		10	080701	O			DDJ	01/2013	12/2013	E		27.000	27.000					27.000		
05	006	2008/58		Compromisso com o Desporto Social																				
05	006	2008/58	1	Aquisição de serviços diversos		10	02022599	O			DDJ	01/2013	12/2013	0		10	10					10		
05	006	2008/58	2	Escolas Desporto/Iniciação desportiva em bairros carenciados		10	020121	O			DDJ	01/2013	12/2013	0		10	10					10		
05	006	2008/58	5	Aquisição de serviços diversos		10	02022599	O			DDJ	01/2013	12/2013	9		24.210	24.210					24.210		
05	006	2008/59		Formação de recursos humanos em desporto																				
05	006	2008/59	1	Aquisição de serviços		10	02022599	O			DDJ	01/2013	12/2013	9		10	10					10		
05	006	2008/60		Rentabilização Desport. Infraestruturas e Eq. Desp. Municipais																				
05	006	2008/60	3	Promoção e marketing de actividades e equipamentos		10	020217	O			DDJ	01/2013	12/2013	9		8.000	8.000					8.000		
05	006	2008/60	4	Aquisição de bens		10	020121	O			DDJ	01/2013	12/2013	9		5.000	5.000					5.000		
05	006	2009/33		Carreira Desportiva																				
05	006	2009/33	1	Coimbra 2008/Londres 2012 (apoios)		10	040701	O			DDJ	01/2013	12/2013	9		4.000	4.000					4.000		
05	006	2009/33	2	Futuro Olimpico		10	040701	O			DDJ	01/2013	12/2013	9		10.000	10.000					10.000		
05	006	2009/33	3	Campeões de Coimbra		10	040701	O			DDJ	01/2013	12/2013	9		20.000	20.000					20.000		
05	006	2009/33	4	Rio 2016		10	040701	O			DDJ	01/2013	12/2013	0		4.510	4.510					4.510		
05	006	2010/43		Coimbra Elite																				
05	006	2010/43	1	Equipas de elevada performance - aquisição de serv.		10	02022599	O			DDJ	01/2013	12/2013	9		10.000	10.000					10.000		
05	006	2010/43	2	Judo - Aq. de serv.		10	02022599	O			DDJ	01/2013	12/2013	9		5.000	5.000					5.000		

Município de Coimbra

Atividades mais Relevantes do ano 2013

(valores em euros)

Obj.	Prog.	Projeto		Designação	Código Classificação Orçamental	Forma de Realiz.	Fonte Financiamento (%)			Resp.	Datas (Mês/Ano)		Fases de Exec.	Realizado (a)	Despesas					Total previsto (i) = (a)+(b)+(e)+(f)+(g)+(h)
		Ano / N°	Ação				AC	AA	FC		Início	Fim			2013		Anos seguintes			
															Total (b)=(c)+(d)	Financiam. definido (c)	Financiam. não definido (d)	2014 (e)	2015 (f)	
05 EDUCAÇÃO, DESPORTO E TEMPOS LIVRES																				
05 006 Fomento e Formação Desportivos																				
05	006	2010/43	3	Judo - apoios	10 040701	O				DDJ	01/2013	12/2013	9	64.000	64.000					64.000
05	006	2010/43	4	Canoagem - aq. serv.	10 02022599	O				DDJ	01/2013	12/2013	9	10	10					10
05	006	2010/43	5	Canoagem - Apoios	10 040701	O				DDJ	01/2013	12/2013	9	10.000	10.000					10.000
05	006	2010/44		Atividades Olímpicas																
05	006	2010/44	1	Promoção e marketing	10 020117	O				DDJ	01/2013	12/2013	0	10	10					10
05	006	2010/44	2	Animação desportiva - apoios	10 040701	O				DDJ	01/2013	12/2013	9	610	610					610
05	006	2010/44	3	Aquisição de material não inventariável	10 020115	O				DDJ	01/2013	12/2013	0	10	10					10
05	006	2011/39		Eventos e actividades físico-desportivas																
05	006	2011/39	1	Férias desportivas	10 02022599	O				DDJ	01/2013	12/2013	0	5.000	5.000					5.000
05	006	2011/39	2	Eventos de participação popular	10 040701	O				DDJ	01/2013	12/2013	9	9.200	9.200					9.200
05	006	2011/39	3	Transportes de organização de eventos	10 02021001	O				DDJ	01/2013	12/2013	9	10	10					10
05	006	2011/39	4	Material de apoio à actividade física	10 020121	O				DDJ	01/2013	12/2013	0	1.570	1.570					1.570
05	006	2011/39	5	Aquisição de serviços	10 02022599	O				DDJ	01/2013	12/2013	9	7.900	7.900					7.900
05	006	2011/39	6	Apoios diversos	10 040701	O				DDJ	01/2013	12/2013	9	10.000	10.000					10.000
05	006	2011/39	7	Trabalhos publicitários para eventos	10 020217	O				DDJ	01/2013	12/2013	9	2.233	2.233					2.233
05	006	2011/39	8	Oferta no âmbito de eventos	10 020115	O				DDJ	01/2013	12/2013	9	4.900	4.900					4.900
05	006	2011/39	9	Seguros de acidentes pessoais	10 02021202	O				DDJ	01/2013	12/2013	9	5.500	5.500					5.500
05	006	2011/40		Regulamento Desportivo Municipal - Medidas de Apoio																
05	006	2011/40	1	Construção de equipamentos desportivos	10 080701	O				DDJ	01/2013	12/2013	9	10	10					10
05	006	2011/40	2	Requalificação de equipamentos desportivos	10 080701	O				DDJ	01/2013	12/2013	9	10	10					10
05	006	2011/40	3	Aquisição de material desportivo estrutural/pesado	10 080701	O				DDJ	01/2013	12/2013	9	10	10					10
05	006	2011/40	4	Aquisição de material desportivo de desgaste	10 040701	O				DDJ	01/2013	12/2013	9	10	10					10
05	006	2011/40	5	Participação em eventos no estrangeiro	10 040701	O				DDJ	01/2013	12/2013	9	14.600	14.600					14.600
05	006	2011/40	6	Participação em eventos extraordinários em Portugal	10 040701	O				DDJ	01/2013	12/2013	9	7.500	7.500					7.500
05	006	2011/40	7	Organização de eventos internacionais	10 040701	O				DDJ	01/2013	12/2013	9	74.000	74.000					74.000
05	006	2011/40	8	Organização de eventos nacionais relevantes	10 040701	O				DDJ	01/2013	12/2013	9	28.000	28.000					28.000
05	006	2011/40	9	Aquisição de viaturas de transportes	10 040701	O				DDJ	01/2013	12/2013	9	10	10					10
05	006	2011/40	10	Transportes para eventos desportivos	10 040701	O				DDJ	01/2013	12/2013	9	10.000	10.000					10.000
05	006	2011/40	11	Publicação de estudos, ensaios e outras obras sobre o fenómeno desportivo	10 040701	O				DDJ	01/2013	12/2013	9	10	10					10
05	006	2011/40	12	Formação desportiva	10 040701	O				DDJ	01/2013	12/2013	9	196.306	196.306					196.306

Atividades mais Relevantes do ano 2013

(valores em euros)

Obj.	Prog.	Projeto		Designação	Código Classificação Orçamental	Forma de Realiz.	Fonte Financiamento (%)			Resp.	Datas (Mês/Ano)		Fases de Exec.	Realizado (a)	Despesas							Total previsto (i) = (a)+(b)+(e)+(f)+(g)+(h)	
		Ano / N°	Ação				AC	AA	FC		Início	Fim			2013			Anos seguintes					
															Total (b)=(c)+(d)	Financiam. definido (c)	Financiam. não definido (d)	2014 (e)	2015 (f)	2016 (g)	Outros (h)		
05		EDUCAÇÃO, DESPORTO E TEMPOS LIVRES																					
05 006		Fomento e Formação Desportivos																					
05 006	2011/40	13	Prestação desportiva	10 040701	O				DDJ	01/2013	12/2013	9		279.739	279.739						279.739		
05 006	2011/40	14	Carreira desportiva Rio 2016	10 040701	O				DDJ	01/2013	12/2013	9		10	10						10		
05 006	2011/40	15	Carreira desportiva, Campeões de Coimbra	10 040701	O				DDJ	01/2013	12/2013	9		7.500	7.500						7.500		
05 006	2011/40	16	Carreira desportiva, Futuro Olimpico	10 040701	O				DDJ	01/2013	12/2013	9		7.500	7.500						7.500		
05 006	2011/40	17	Requalificação de equipamentos desportivos escolares	10 080301	O				DDJ	01/2013	12/2013	9		20.000	20.000						20.000		
05 006	2011/42		Gala do Desporto																				
05 006	2011/42	1	Aquisição de serviços diversos	10 02022599	O				DDJ	01/2013	12/2013	9		10.000	10.000						10.000		
05 006	2011/42	2	Aquisição de bens - prémios	10 020115	O				DDJ	01/2013	12/2013	9		5.000	5.000						5.000		
05 006	2011/42	3	Aquisição de serviços de informação e divulgação	10 020217	O				DDJ	01/2013	12/2013	9		3.500	3.500						3.500		
05 006	2012/65		Eventos e Actividades Desportivas																				
05 006	2012/65	1	Transferências correntes	10 040701	O				DDJ	01/2013	12/2013	0		3.600	3.600						3.600		
05 006	2012/65	3	Aquisição de serviços	10 02022599	O				DDJ	01/2013	12/2013	9		2.000	2.000						2.000		
05 006	2012/65	4	Aquisição de serviços de promoção	10 020217	O				DDJ	01/2013	12/2013	0		22.000	22.000						22.000		
05 006	2012/65	5	Formação de agentes desportivos	10 02022599	O				DDJ	01/2013	12/2013	0		10	10						10		
05 006	2012/66		Eurogym 2012																				
05 006	2012/66	1	Alimentação e infraestruturas	10 02022599	O				DDJ	01/2013	12/2013	9		150.215	150.215						150.215		
05 006	2012/66	3	Aquisição de serviços de promoção	10 020217	O				DDJ	01/2013	12/2013	9		400	400						400		
05 006	2012/67		Meios e recursos																				
05 006	2012/67	2	Fardamento dos serviços	10 020107	O				DDJ	01/2013	12/2013	0		10	10						10		
Totais do Programa 006:														0	1.800.524	1.800.524	0	0	0	0	0	0	1.800.524
05 007		Juventude, Lazer e Prev. das Toxicodependências																					
05 007	2004/157		Iniciativas de âmbito Internacional																				
05 007	2004/157	1	Festival da Juventude	10 02022502	O				DJ	01/2013	12/2013	P		3.130	3.130						3.130		
05 007	2004/157	2	Aquisição de serviços	10 02022599	O				DJ	01/2013	12/2013	9		14.076	14.076						14.076		
05 007	2004/163		Outras iniciativas																				
05 007	2004/163	1	Apoios diversos	10 040701	O				DJ	01/2013	12/2013	9		11.658	11.658						11.658		
05 007	2004/163	2	Aquisição de serviços de natureza cultural e desportiva	10 02022502	O				DJ	01/2013	12/2013	9		1.977	1.977						1.977		
05 007	2004/163	3	Aquisição de serviços diversos	10 02022599	O				DJ	01/2013	12/2013	9		1.061	1.061						1.061		
05 007	2004/163	4	Aquisição de bens	10 020121	O				DJ	01/2013	12/2013	9		406	406						406		

Atividades mais Relevantes do ano 2013

(valores em euros)

Obj.	Prog.	Projeto		Designação	Código Classificação Orçamental	Forma de Realiz.	Fonte Financiamento (%)			Resp.	Datas (Mês/Ano)		Fases de Exec.	Realizado (a)	Despesas							Total previsto (i) = (a)+(b)+(e)+(f)+(g)+(h)	
		Ano / N°	Ação				AC	AA	FC		Início	Fim			2013			Anos seguintes					
															Total (b)=(c)+(d)	Financiam. definido (c)	Financiam. não definido (d)	2014 (e)	2015 (f)	2016 (g)	Outros (h)		
05		EDUCAÇÃO, DESPORTO E TEMPOS LIVRES																					
05	007	Juventude, Lazer e Prev. das Toxicodependências																					
05	007	2004/163	9	Aquisição de bens para oferta	10	020115	O				DJ	01/2013	12/2013	9		3.123	3.123						3.123
05	007	2004/163	11	Apoios diversos a Instituições de Ensino	10	040301	O				DJ	03/2013	12/2013	9		350	350						350
05	007	2004/163	12	Aquisição de serviços de informação e divulgação	10	020217	O				DJ	01/2013	12/2013	9		3.269	3.269						3.269
05	007	2005/58		Iniciativas e eventos																			
05	007	2005/58	5	Aquisição de serviços de informação e divulgação	10	020217	O				DJ	01/2011	12/2013	P		816	816						816
05	007	2009/51		Conselho Municipal da Juventude																			
05	007	2009/51	1	Aquisição de serviços diversos	10	02022599	O				DJ	01/2013	12/2013	0		5.000	5.000						5.000
05	007	2009/51	2	Aquisição de bens	10	020121	O				DJ	01/2013	12/2013	0		6.000	6.000						6.000
05	007	2009/53		Observatório da Condição Juvenil																			
05	007	2009/53	1	Aquisição de serviços diversos	10	02022599	O				DJ	01/2013	12/2013	9		3.000	3.000						3.000
05	007	2009/53	2	Publicidade	10	020217	O				DJ	01/2013	12/2013	0		500	500						500
05	007	2009/53	3	Formação	10	020215	O				DJ	01/2013	12/2013	0		1.000	1.000						1.000
05	007	2009/53	4	Estudos, pareceres, projetos e consultadoria	10	020214	O				DJ	01/2013	12/2013	0		5.000	5.000						5.000
05	007	2009/54		Feiras, conferências e seminários																			
05	007	2009/54	1	Aquisição de serviços diversos	10	02022599	O				DJ	01/2013	12/2013	0		644	644						644
05	007	2009/54	8	Material para oferta	10	020115	O				DJ	01/2013	12/2013	0		10	10						10
05	007	2009/72		Programa Juventude em Acção - Geminação 2010																			
05	007	2009/72	3	Transportes	10	02021001	O				DJ	01/2013	12/2013	P		936	936						936
05	007	2010/47		Festy Jovem																			
05	007	2010/47	1	Aq. de serv. diversos	10	02022599	O				DJ	01/2013	12/2013	9		6.500	6.500						6.500
05	007	2010/47	2	Aquisição de bens para oferta	10	020115	O				DJ	01/2013	12/2013	9		1.000	1.000						1.000
05	007	2010/47	3	Publicidade	10	020217	O				DJ	01/2013	12/2013	9		2.000	2.000						2.000
05	007	2010/47	4	Aquisição de serviços de Transportes	10	02021001	O				DJ	01/2013	12/2013	9		500	500						500
05	007	2013/20		Empreendedorismo Jovem e Empregabilidade - Outras medidas de apoio ao emprego																			
05	007	2013/20	1	Transferências correntes	10	040701	O				DJ	01/2013	12/2013	9		20.000	20.000						20.000
05	007	2013/20	2	Aquisição de serviços diversos	10	02022599	O				DJ	01/2013	12/2013	9		4.000	4.000						4.000
05	007	2013/20	3	Estudos, pareceres, projetos e consultadoria	10	020214	O				DJ	01/2013	12/2013	0		5.000	5.000						5.000
05	007	2013/20	4	Aluguer de serviços de transportes	10	02021001	O				DJ	01/2013	12/2013	9		3.000	3.000						3.000
05	007	2013/20	5	Mercadorias para venda	10	02011603	O				DJ	01/2013	12/2013	0		3.000	3.000						3.000
05	007	2013/20	6	Locação de edifícios	10	020204	O				DJ	01/2013	12/2013	0		5.000	5.000						5.000
05	007	2013/20	7	Apoios diversos a instituições de ensino	10	040301	O				DJ	01/2013	12/2013	9		2.000	2.000						2.000

Atividades mais Relevantes do ano 2013

(valores em euros)

Obj.	Prog.	Projeto		Designação	Código Classificação Orçamental	Forma de Realiz.	Fonte Financiamento (%)			Resp.	Datas (Mês/Ano)		Fases de Exec.	Despesas					Total previsto (i) = (a)+(b)+(e)+(f)+(g)+(h)			
		Ano / N°	Ação				AC	AA	FC		Início	Fim		Realizado (a)	2013		Anos seguintes					
															Total (b)=(c)+(d)	Financiam. definido (c)	Financiam. não definido (d)	2014 (e)		2015 (f)	2016 (g)	Outros (h)
05		EDUCAÇÃO, DESPORTO E TEMPOS LIVRES																				
05	007	Juventude, Lazer e Prev. das Toxicodependências																				
05	007	2013/20	8	Publicidade	10	020217	O				DJ	01/2013	12/2013	0		2.000	2.000					2.000
05	007	2013/20	9	Formação	10	020215	O				DJ	01/2013	12/2013	0		5.000	5.000					5.000
05	007	2013/20	10	Seminários, exposições e similares	10	020216	O				DJ	01/2013	12/2013	0		5.000	5.000					5.000
05	007	2013/20	11	Deslocações e estadas	10	020213	O				DJ	01/2013	12/2013	9		3.000	3.000					3.000
05	007	2013/21		Redes e parcerias																		
05	007	2013/21	1	Os jovens e os objetivos do Milénio - ODM/ONU	10	02022503	O				DJ	01/2013	12/2013	9		5.000	5.000					5.000
05	007	2013/21	2	Prémios, condecorações e ofertas	10	020115	O				DJ	01/2013	12/2013	9		1.000	1.000					1.000
05	007	2013/21	3	Aluguer de serviços de transportes	10	02021001	O				DJ	01/2013	12/2013	9		3.000	3.000					3.000
05	007	2013/21	4	Publicidade	10	020217	O				DJ	01/2013	12/2013	0		2.000	2.000					2.000
05	007	2013/21	5	Seminários, exposições e similares	10	02022502	O				DJ	01/2013	12/2013	9		4.000	4.000					4.000
05	007	2013/21	6	Formação	10	020215	O				DJ	01/2013	12/2013	0		4.000	4.000					4.000
05	007	2013/21	7	Deslocações e estadas	10	020213	O				DJ	01/2013	12/2013	9		2.000	2.000					2.000
05	007	2013/21	8	Mercadorias para venda	10	02011603	O				DJ	01/2013	12/2013	0		2.000	2.000					2.000
05	007	2013/22		Iniciativas Internacionais																		
05	007	2013/22	1	Mobilidade, inovação e criação jovem	10	02022599	O				DJ	01/2013	12/2013	9		5.000	5.000					5.000
05	007	2013/22	2	Aquisição de bens para oferta	10	020115	O				DJ	01/2013	12/2013	9		1.000	1.000					1.000
05	007	2013/22	3	Aluguer de serviços de transporte	10	02021001	O				DJ	01/2013	12/2013	9		3.000	3.000					3.000
05	007	2013/22	4	Publicidade	10	020217	O				DJ	01/2013	12/2013	0		2.000	2.000					2.000
05	007	2013/22	5	Seminários, exposições e similares	10	020216	O				DJ	01/2013	12/2013	9		5.000	5.000					5.000
05	007	2013/22	6	Formação	10	020215	O				DJ	01/2013	12/2013	0		3.000	3.000					3.000
05	007	2013/22	7	Deslocações e estadas	10	020213	O				DJ	01/2013	12/2013	9		2.000	2.000					2.000
05	007	2013/22	8	Mercadorias para venda	10	02011603	O				DJ	01/2013	12/2013	0		3.000	3.000					3.000
05	007	2013/23		Coimbra Jovem																		
05	007	2013/23	1	Iniciativas jovens	10	040701	O				DJ	01/2013	12/2013	0		2.000	2.000					2.000
05	007	2013/23	2	Serviços de natureza cultural e desportiva	10	02022502	O				DJ	01/2013	12/2013	0		1.000	1.000					1.000
05	007	2013/23	3	Serviços de natureza social e educativa	10	02022503	O				DJ	01/2013	12/2013	0		1.000	1.000					1.000
05	007	2013/23	4	Aquisição de serviços de transportes	10	02021001	O				DJ	01/2013	12/2013	0		4.000	4.000					4.000
05	007	2013/23	5	Apoios diversos a instituições de ensino	10	040301	O				DJ	01/2013	12/2013	0		5.000	5.000					5.000
05	007	2013/23	6	Publicidade	10	020217	O				DJ	01/2013	12/2013	0		3.000	3.000					3.000
05	007	2013/23	7	Seminários, exposições e similares	10	020216	O				DJ	01/2013	12/2013	0		3.000	3.000					3.000
05	007	2013/24		Gemin(A)ções																		

Atividades mais Relevantes do ano 2013

(valores em euros)

Obj.	Prog.	Projeto		Designação	Código Classificação Orçamental	Forma de Realiz.	Fonte Financiamento (%)			Resp.	Datas (Mês/Ano)		Fases de Exec.	Realizado (a)	Despesas							Total previsto (i) = (a)+(b)+(e)+(f)+(g)+(h)
		Ano / N°	Ação				AC	AA	FC		Início	Fim			2013		Anos seguintes					
															Total (b)=(c)+(d)	Financiam. definido (c)	Financiam. não definido (d)	2014 (e)	2015 (f)	2016 (g)	Outros (h)	
05		EDUCAÇÃO, DESPORTO E TEMPOS LIVRES																				
05	007	Juventude, Lazer e Prev. das Toxicodependências																				
05	007	2013/24	1	Cidades geminadas	10	02022503	O				DJ	01/2013	12/2013	0	10.000	10.000					10.000	
05	007	2013/24	2	Mercadorias para venda	10	02011603	O				DJ	01/2013	12/2013	0	4.000	4.000					4.000	
05	007	2013/24	3	Prémios, condecorações e ofertas	10	020115	O				DJ	01/2013	12/2013	0	2.000	2.000					2.000	
05	007	2013/24	4	Aluguer de serviços de transportes	10	02021001	O				DJ	01/2013	12/2013	0	5.000	5.000					5.000	
05	007	2013/24	5	Publicidade	10	020217	O				DJ	01/2013	12/2013	0	2.000	2.000					2.000	
05	007	2013/24	6	Seminários, exposições e similares	10	020216	O				DJ	01/2013	12/2013	0	5.000	5.000					5.000	
05	007	2013/24	7	Deslocações e estadas	10	020213	O				DJ	01/2013	12/2013	0	10.000	10.000					10.000	
05	007	2013/25		Ano Europeu do Cidadão 2013/Redes e Parcerias																		
05	007	2013/25	1	Aquisição de serviços	10	02022503	O				DJ	01/2013	12/2013	0	5.000	5.000					5.000	
05	007	2013/25	2	Prémios, condecorações e ofertas	10	020115	O				DJ	01/2013	12/2013	0	1.000	1.000					1.000	
05	007	2013/25	3	Aluguer de serviços de transportes	10	02021001	O				DJ	01/2013	12/2013	0	3.000	3.000					3.000	
05	007	2013/25	4	Publicidade	10	020217	O				DJ	01/2013	12/2013	0	2.000	2.000					2.000	
05	007	2013/25	5	Seminários, exposições e similares	10	020216	O				DJ	01/2013	12/2013	0	4.000	4.000					4.000	
05	007	2013/25	6	Formação	10	020215	O				DJ	01/2013	12/2013	0	4.000	4.000					4.000	
05	007	2013/25	7	Deslocações e estadas	10	020213	O				DJ	01/2013	12/2013	0	2.000	2.000					2.000	
05	007	2013/25	8	Mercadorias para venda	10	02011603	O				DJ	01/2013	12/2013	0	2.000	2.000					2.000	
05	007	2013/26		Casa Coimbra Jovem																		
05	007	2013/26	1	Locação de edifícios	10	020204	O				DJ	01/2013	12/2013	0	10.000	10.000					10.000	
05	007	2013/26	2	Encargos das instalações	10	0202010199	O				DJ	01/2013	12/2013	0	2.000	2.000					2.000	
05	007	2013/26	3	Limpeza e higiene	10	020202	O				DJ	01/2013	12/2013	0	1.000	1.000					1.000	
05	007	2013/26	5	Comunicações	10	02020999	O				DJ	01/2013	12/2013	0	1.000	1.000					1.000	
05	007	2013/27		Urban/ldades																		
05	007	2013/27	1	Projetos Coimbra Criativa	10	02022503	O				DJ	01/2013	12/2013	0	5.000	5.000					5.000	
05	007	2013/27	2	Aquisição de serviços diversos	10	02022599	O				DJ	01/2013	12/2013	0	4.000	4.000					4.000	
05	007	2013/27	3	Seminários, exposições e similares	10	020216	O				DJ	01/2013	12/2013	0	4.000	4.000					4.000	
05	007	2013/27	4	Publicidade	10	020217	O				DJ	01/2013	12/2013	0	3.000	3.000					3.000	
05	007	2013/27	5	Mercadorias para venda	10	02011603	O				DJ	01/2013	12/2013	0	3.000	3.000					3.000	
05	007	2013/28		Associativismo																		
05	007	2013/28	1	Apoios ao associativismos juvenil	10	040701	O				DJ	01/2013	12/2013	0	20.000	20.000					20.000	
05	007	2013/28	2	Seminários, exposições e similares	10	020216	O				DJ	01/2013	12/2013	0	5.000	5.000					5.000	
05	007	2013/28	3	Transferências para aquisição de equipamento	10	080701	O				DJ	01/2013	12/2013	0	3.000	3.000					3.000	

Atividades mais Relevantes do ano 2013

(valores em euros)

Obj.	Prog.	Projeto		Designação	Código Classificação Orçamental	Forma de Realiz.	Fonte Financiamento (%)			Resp.	Datas (Mês/Ano)		Fases de Exec.	Realizado (a)	Despesas							Total previsto (i) = (a)+(b)+(e)+(f)+(g)+(h)		
		Ano / N°	Ação				AC	AA	FC		Início	Fim			2013			Anos seguintes						
															Total (b)=(c)+(d)	Financiam. definido (c)	Financiam. não definido (d)	2014 (e)	2015 (f)	2016 (g)	Outros (h)			
05															EDUCAÇÃO, DESPORTO E TEMPOS LIVRES									
05 007															Juventude, Lazer e Prev. das Toxicodependências									
05	007	2013/28	4	Aluguer de serviços de transportes	10	02021001	O				DJ	01/2013	12/2013	0	10.000	10.000							10.000	
05	007	2013/28	5	Publicidade	10	020217	O				DJ	01/2013	12/2013	0	2.000	2.000							2.000	
Totais do Programa 007:															0	328.956	328.956	0	0	0	0	0	0	328.956
Totais do Objetivo 05:															212.675	10.132.800	9.402.800	730.000	5.615.600	50.000	50.000	0	16.061.075	
Total Geral:															53.662.377	45.731.726	41.220.432	4.511.294	16.270.861	9.487.784	9.121.412	31.283.548	165.557.708	

ORGÃO EXECUTIVO

Em _____ de _____ de _____

ORGÃO DELIBERATIVO

Em _____ de _____ de _____

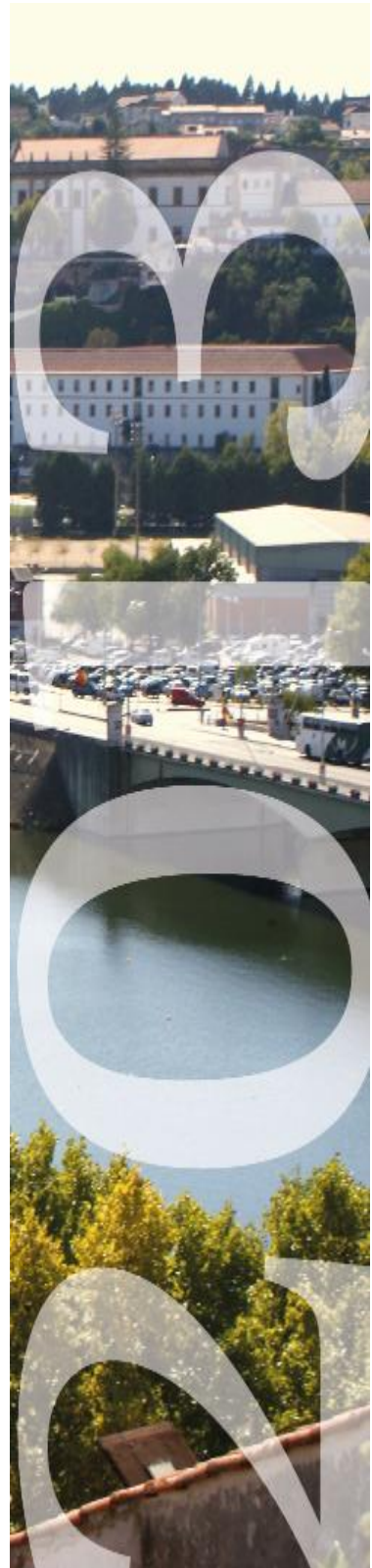

Orçamento

**Resumo dos Orçamentos para o ano 2013 da Câmara Municipal e dos
Serviços Municipalizados de Transportes Urbanos de Coimbra**

Unid.: euro

Câmara Municipal			
Receitas Correntes	83.342.310	Despesas Correntes	79.901.368
Receitas de Capital	45.044.032	Despesas de Capital	48.484.974
Total	128.386.342	Total	128.386.342

Unid.: euro

Serviços Municipalizados de Transportes Urbanos de Coimbra			
Receitas Correntes	17.543.733	Despesas Correntes	16.959.387
Receitas de Capital	478.409	Despesas de Capital	1.062.755
Total	18.022.142	Total	18.022.142

Total Geral das Receitas	146.408.484	Total Geral das Despesas	146.408.484
---------------------------------	--------------------	---------------------------------	--------------------

<p>Órgão Executivo</p> <p>Em de de</p> <p>.....</p>

<p>Órgão Deliberativo</p> <p>Em de de</p> <p>.....</p>
--

Resumo Económico da Receita 2013

(euros)

Capítulo/Grupo		Valor	Estrut. Perc.
Receitas Correntes			
01	Impostos Directos	37.766.731	29,42
01 02 02	Imposto municipal sobre imóveis	23.934.294	18,64
01 02 03	Imposto único de circulação	2.651.951	2,07
01 02 04	Imposto municipal sobre as transm. onerosas de imóveis	8.069.445	6,29
01 02 05	Derrama	3.011.250	2,35
01 02 07	Impostos abolidos	99.781	0,08
01 02 99	Impostos directos diversos	10	0,00
02	Impostos Indirectos	1.939.912	1,51
04	Taxas, Multas e Outras Penalidades	3.197.699	2,49
05	Rendimentos de Propriedade	15.358.106	11,96
06	Transferências Correntes	19.325.876	15,05
06 01	Sociedades e quase-sociedades não financeiras	50	0,00
06 02	Sociedades financeiras	20	0,00
06 03	Administração central	19.300.048	15,03
06 05	Administração Local	20	0,00
06 06	Segurança Social	23.010	0,02
06 07	Instituições sem fins lucrativos	10	0,00
06 08	Famílias	10	0,00
06 09	Resto do Mundo	2.708	0,00
07	Venda de bens e serviços correntes	2.244.708	1,75
08	Outras receitas correntes	3.509.278	2,73
Total das Receitas Correntes		83.342.310	64,92
Receitas de Capital			
09	Venda de Bens de Investimento	27.038.971	21,06
10	Transferências de Capital	17.112.600	13,33
10 01	Sociedades e quase-sociedades não financeiras	250.040	0,19
10 02	Sociedades financeiras	20	0,00
10 03	Administração central	16.843.136	13,12
10 05	Administração Local	4.364	0,00
10 06	Segurança Social	20	0,00
10 07	Instituições sem fins lucrativos	15.010	0,01
10 08	Famílias	10	0,00
11	Activos Financeiros	289.660	0,23
11 06	Empréstimos a médio e longo prazos	125.020	0,10
11 11	Outros activos financeiros	164.640	0,13
12	Passivos Financeiros	300.030	0,23
13	Outras Receitas de Capital	250.020	0,19
15	Reposições não abatidas nos pagamentos	52.741	0,04
16	Saldo da gerência anterior	10	0,00
Total das Receitas de Capital		45.044.032	35,08
Total das Receitas		128.386.342	100,00

Resumo Económico da Despesa 2013

(euros)

Capítulo/Grupo		Valor	Estrut. Perc.
Despesas Correntes			
01	Pessoal	30.271.025	23,58
01 01	Remunerações certas e permanentes	22.345.260	17,40
01 02	Abonos variáveis ou eventuais	1.766.230	1,38
01 03	Segurança social	6.159.535	4,80
02	Aquisição de bens e serviços	30.616.639	23,85
03	Juros e outros encargos	1.651.525	1,29
04	Transferências correntes	7.994.747	6,23
04 01	Sociedades e quase sociedades não financeiras	20	0,00
04 03	Administração central	368.054	0,29
04 05	Administração local	3.920.055	3,05
04 07	Instituições sem fins lucrativos	3.695.843	2,88
04 08	Famílias	10.775	0,01
05	Subsídios	5.226.432	4,07
06	Outras despesas correntes	4.141.000	3,23
Total das Despesas Correntes		79.901.368	62,24
Despesas de Capital			
07	Aquisição de Bens de Capital	39.263.740	30,58
07 01	Investimentos	35.494.447	27,65
07 01 01	Terrenos	2.005.210	1,56
07 01 02	Habitacões	2.542.045	1,98
07 01 03	Edifícios	24.545.725	19,12
07 01 04	Construções diversas	1.215.062	0,95
07 01 06	Material de transporte	658.497	0,51
07 01 07	Equipamento de informática	291.959	0,23
07 01 08	Software informático	374.128	0,29
07 01 09	Equipamento administrativo	111.730	0,09
07 01 10	Equipamento básico	3.744.111	2,92
07 01 11	Ferramentas e utensílios	5.980	0,00
07 02	Locação financeira	1.000	0,00
07 03	Bens de domínio público	3.768.293	2,94
08	Transferências de Capital	5.356.953	4,17
08 01	Sociedades e quase sociedades não financeiras	90	0,00
08 03	Administração central	20.520	0,02
08 05	Administração local	3.242.057	2,53
08 07	Instituições sem fins lucrativos	2.048.412	1,60
08 08	Famílias	45.874	0,04
09	Activos Financeiros	424.591	0,33
09 06	Empréstimos a médio e longo prazo	10	0,00
09 07	Ações e outras participações	236.660	0,18
09 09	Outros activos financeiros	187.921	0,15
10	Passivos Financeiros	3.439.680	2,68
10 05	Empréstimos a curto prazo	10	0,00
10 06	Empréstimos a médio e longo prazos	3.439.670	2,68
11	Outras Despesas de Capital	10	0,00
Total das Despesas de Capital		48.484.974	37,76
Total das Despesas		128.386.342	100,00

Resumo da Despesa por Classificação Orgânica 2013

(euros)

Orgânica	Despesas Correntes	Est. %	Despesas de Capital	Est. %	Total	Est. %
01 Administração Autárquica	15.643.174	19,58	11.147.609	22,99	26.790.783	20,87
0101 Assembleia Municipal	40.675	0,05	0	0,00	40.675	0,03
0102 Câmara Municipal	13.950.974	17,46	7.471.269	15,41	21.422.243	16,69
0103 Operações Financeiras	1.651.525	2,07	3.676.340	7,58	5.327.865	4,15
02 Gabinete de Planeamento e Controlo	12.450	0,02	7.600	0,02	20.050	0,02
03 Gabinete de Inovação e Desenvolvimento Económico	727.785	0,91	63.451	0,13	791.236	0,62
04 Gabinete Jurídico e de Contencioso	81.772	0,10	390	0,00	82.162	0,06
05 Gabinete de Auditoria Interna	30.420	0,04	200	0,00	30.620	0,02
06 Direcção Municipal de Desenvolvimento Organizacional	35.724.277	44,71	534.776	1,10	36.259.053	28,24
0600 Direcção	324.882	0,41	87.299	0,18	412.181	0,32
0601 Departamento de Modernização e Desenvolvimento	629.438	0,79	441.977	0,91	1.071.415	0,83
0602 Departamento de Recursos Humanos	29.247.794	36,60	5.200	0,01	29.252.994	22,79
0603 Departamento de Finanças e Património	5.522.163	6,91	300	0,00	5.522.463	4,30
07 Direcção Municipal de Administração do Território	15.211.400	19,04	31.775.648	65,54	46.987.048	36,60
0700 Direcção	92.321	0,12	200	0,00	92.521	0,07
0701 Departamento de Planeamento Territorial	423.172	0,53	2.038.670	4,20	2.461.842	1,92
0702 Departamento de Gestão Urb. e Renovação Urbana	172.778	0,22	3.213.233	6,63	3.386.011	2,64
0703 Departamento de Ambiente e Qualidade de Vida	8.907.889	11,15	1.314.331	2,71	10.222.220	7,96
0704 Departamento de Obras e Infra-Estruturas	5.615.240	7,03	25.209.214	51,99	30.824.454	24,01
08 Departamento de Habitação	996.827	1,25	1.844.089	3,80	2.840.916	2,21
09 Departamento de Desenv. Social, Família e Educação	6.022.573	7,54	309.793	0,64	6.332.366	4,93
10 Departamento de Desporto e Juventude	2.944.996	3,69	1.882.611	3,88	4.827.607	3,76
11 Departamento de Cultura	1.392.220	1,74	284.443	0,59	1.676.663	1,31
12 Polícia Municipal	183.582	0,23	30.453	0,06	214.035	0,17
13 Companhia de Bombeiros Sapadores	826.070	1,03	442.880	0,91	1.268.950	0,99
14 Serviço de Protecção Civil	103.822	0,13	161.031	0,33	264.853	0,21
Total Geral	79.901.368	100,00	48.484.974	100,00	128.386.342	100,00

Resumo da Despesa por Classificação Económica 2013

(euros)

Económica	Descrição	Dotação	Estrut. Perc.
01	Despesas com o pessoal	30.271.025	23,58
0101	Remunerações certas e permanentes	22.345.260	17,40
010101	Titulares órgãos soberania e memb. órgãos autárq.	229.505	0,18
010103	Pessoal dos quadros-Regime de função pública	20	0,00
01010301	Pessoal em funções	20	0,00
010104	Pessoal quadros - Regime contrato individual de trabalho	14.730.990	11,47
01010401	Pessoal em funções	14.538.191	11,32
01010404	Recrutamento pessoal novos postos de trabalho	192.799	0,15
010106	Pessoal contratado a termo	162.640	0,13
01010601	Pessoal em funções	162.630	0,13
01010604	Recrutamento pessoal novos postos de trabalho	10	0,00
010107	Pessoal em regime de tarefa ou avença	282.657	0,22
01010701	Tarefas ou avenças - contratos existentes	168.155	0,13
01010704	Celebração de novos contratos	114.502	0,09
010108	Pessoal aguardando aposentação	100.000	0,08
010109	Pessoal em qualquer outra situação	2.757.352	2,15
01010901	Comissão de serviço	2.361.297	1,84
0101090101	Pessoal Dirigente - Pessoal em funções	1.548.450	1,21
0101090102	Pessoal Dirigente - Recrutamento novos postos trabalho	351.099	0,27
0101090103	Pessoal Não Dirigente - Pessoal em funções	392.905	0,31
0101090104	Pessoal Não Dirigente - Recrutamento novos postos trabalho	68.843	0,05
01010902	Mobilidade e Cedência de interesse público	108.704	0,08
0101090201	Pessoal em funções	100.506	0,08
0101090204	Recrutamento pessoal novos postos de trabalho	8.198	0,01
01010903	Estágios Profissionais	71.529	0,06
01010904	Outras Medidas de Apoio ao Emprego	215.812	0,17
01010905	Outras	10	0,00
010111	Representação	220.714	0,17
01011101	Representação - Pessoal em funções	187.502	0,15
01011104	Representação - recrutamento	33.212	0,03
010112	Suplementos e prémios	2.800	0,00
010113	Subsídio de refeição	1.570.096	1,22
01011301	Titulares órgãos soberania e memb. órgãos autárq.	7.233	0,01
01011304	Pessoal dos quadros - regime contrato ind. Trabalho	1.356.644	1,06
0101130401	Pessoal em funções	1.335.085	1,04
0101130404	Recrutamento	21.559	0,02
01011306	Pessoal contratado a termo	14.477	0,01
0101130601	Pessoal em funções	14.467	0,01
0101130604	Recrutamento	10	0,00
01011309	Pessoal em qualquer outra situação	191.742	0,15
0101130901	Pessoal em funções	78.158	0,06
0101130902	Recrutamento	17.473	0,01
0101130903	Estágios Profissionais	9.864	0,01
0101130904	Outras Medidas de Apoio ao Emprego	86.237	0,07
0101130905	Outras	10	0,00
010114	Subsídio de férias e de Natal	1.903.486	1,48
01011401	Titulares órgãos soberania e memb. órgãos autárq.	19.125	0,01
01011404	Pessoal dos quadros - Regime contrato ind. trabalho	1.601.081	1,25
0101140401	Pessoal em funções	1.583.015	1,23
0101140404	Pessoal dos quadros - recrutamento	18.066	0,01
01011406	Pessoal contratado a termo	16.472	0,01
0101140601	Pessoal em funções	16.462	0,01
0101140604	Recrutamento pessoal novos postos de trabalho	10	0,00
01011409	Pessoal em qualquer outra situação	266.808	0,21
0101140901	Pessoal em funções	195.481	0,15
0101140904	Recrutamento	71.327	0,06
010115	Remunerações por doença e maternidade/paternidade	385.000	0,30
0102	Abonos variáveis ou eventuais	1.766.230	1,38
010202	Horas extraordinárias	610.975	0,48
010204	Ajudas de custo	44.865	0,03
010205	Abono para falhas	15.500	0,01
010210	Subsídio de trabalho nocturno	63.450	0,05
010211	Subsídio de turno	842.500	0,66
010212	Indemnizações por cessações de funções	85.000	0,07
010213	Outros suplementos e prémios	103.940	0,08
01021302	Outros suplementos e prémios	103.940	0,08

Resumo da Despesa por Classificação Económica 2013

(euros)

Económica	Descrição	Dotação	Estrut. Perc.
0103	Segurança social	6.159.535	4,80
010301	Encargos com a saúde	1.050.000	0,82
010303	Subsídio familiar a criança e jovens	125.000	0,10
010304	Outras prestações familiares	30.000	0,02
010305	Contribuições para a segurança social	4.726.935	3,68
01030501	ADSE	400.000	0,31
01030502	Pessoal regime cont. trabalho funções públicas RCTFP	4.326.935	3,37
0103050201	Caixa Geral de Aposentações - Pessoal em funções	3.148.865	2,45
0103050202	Caixa Geral de Aposentações - Recrut. novos postos de trabalho	110.771	0,09
0103050203	Seg.Social Regime Geral - Pessoal em funções	966.687	0,75
0103050204	Seg.Social Regime Geral - Recrut. novos postos de trabalho	100.612	0,08
010306	Acidentes em serviço e doenças profissionais	2.500	0,00
010309	Seguros	225.000	0,18
01030901	Seguros acidentes trabalho doenças profissionais	225.000	0,18
010310	Outras despesa de segurança social	100	0,00
01031001	Eventualidade de maternidade, paternidade, adoção	100	0,00
02	Aquisição de bens e serviços	30.616.639	23,85
0201	Aquisição de bens	3.655.304	2,85
020102	Combustíveis e lubrificantes	1.590.097	1,24
02010201	Gasolina	19.400	0,02
02010202	Gasóleo	1.113.150	0,87
02010299	Gás natural e outros	457.547	0,36
020104	Limpeza e higiene	43.743	0,03
020105	Alimentação-refeições confeccionadas	14.843	0,01
020106	Alimentação-géneros para confeccionar	10	0,00
020107	Vestuário e artigos pessoais	267.674	0,21
020108	Material de escritório	59.969	0,05
020110	Produtos vendidos nas farmácias	400	0,00
020111	Material de consumo clínico	4.565	0,00
020112	Material de transporte-peças	334.062	0,26
020114	Outro material-peças	13.018	0,01
020115	Prémios, condecorações e ofertas	57.612	0,04
020116	Mercadorias para venda	17.000	0,01
020117	Ferramentas e utensílios	24.194	0,02
020118	Livros e documentação técnica	2.468	0,00
020119	Artigos honoríficos e de decoração	2.200	0,00
020120	Material de educação, cultura e recreio	11.554	0,01
020121	Outros bens	1.211.895	0,94
0202	Aquisição de serviços	26.961.335	21,00
020201	Encargos das instalações	5.592.476	4,36
02020101	Energia eléctrica	4.592.476	3,58
0202010101	Baixa e Média tensão	2.090.476	1,63
0202010102	Iluminação pública	2.500.000	1,95
0202010199	Outros	2.000	0,00
02020103	Fornecimento de água	1.000.000	0,78
020202	Limpeza e higiene	788.691	0,61
020203	Conservação de bens	501.358	0,39
02020301	Conservação de edifícios e outras construções	231.372	0,18
02020302	Conservação de equipamento básico	34.485	0,03
02020303	Conservação de equipamento de transporte	223.134	0,17
02020304	Conservação de equipamento administrativo	520	0,00
02020399	Outras conservações	11.847	0,01
020204	Locação de edifícios	897.002	0,70
020205	Locação de material de informática	129.869	0,10
020206	Locação de material de transporte	654.982	0,51
020208	Locação de outros bens	108.409	0,08
020209	Comunicações	476.540	0,37
02020901	C.T.T.	140.350	0,11
02020902	Telefones - rede fixa	140.000	0,11
02020903	Telefones - rede móvel	38.000	0,03
02020904	Telefones - rádio telefones	13.000	0,01
02020905	Fax	2.650	0,00
02020906	Transmissão de dados	140.030	0,11
02020999	Outras	2.510	0,00
020210	Transportes	1.473.288	1,15
02021001	Aluguer e serviços de transportes	1.467.288	1,14
02021002	Portagens	6.000	0,00

Resumo da Despesa por Classificação Económica 2013

(euros)

Económica	Descrição	Dotação	Estrut. Perc.
020212	Seguros	238.984	0,19
02021201	Ramo automóvel	70.000	0,05
02021202	Acidentes pessoais	59.014	0,05
02021203	Incêndio	73.500	0,06
02021204	Responsabilidade civil	32.515	0,03
02021299	Outros	3.955	0,00
020213	Deslocações e estadas	77.565	0,06
020214	Estudos, pareceres, projectos e consultadoria	428.486	0,33
020215	Formação	86.545	0,07
020216	Seminários, exposições e similares	42.190	0,03
020217	Publicidade	196.729	0,15
020218	Vigilância e segurança	430.059	0,33
020219	Assistência técnica	373.407	0,29
020220	Outros trabalhos especializados	432.525	0,34
020222	Serviços de saúde	100.000	0,08
020224	Encargos de cobrança de receitas	805.144	0,63
020225	Outros serviços	13.127.086	10,22
02022501	Recolha, transp. e trat. resíduos sólidos urbanos	4.900.000	3,82
02022502	Serviços de natureza cultural e desportiva	90.185	0,07
02022503	Serviços de natureza social e educativa	4.449.972	3,47
02022504	Anúncios, publicações e assinaturas	60.361	0,05
02022507	Manut. e rep. de condutas águas pluviais pela A.C.	500.000	0,39
02022508	Comissão Arbitral Municipal, peritos e outros	6.412	0,00
02022599	Outros	3.120.156	2,43
03	Juros e outros encargos	1.651.525	1,29
0301	Juros da dívida pública	751.525	0,59
030103	Socied.financ.-Bancos e outras instit. financeiras	751.525	0,59
03010301	Empréstimos de curto prazo	50.000	0,04
03010302	Empréstimos de médio e longo prazos	701.525	0,55
0301030201	CGD-CMC PPI 2006	17.590	0,01
0301030203	INH - CMC - 104 Hab. B.º da Rosa	13.585	0,01
0301030204	Dexia Credit Local - CMC - Estádio Cidade Coimbra	86.310	0,07
0301030205	Outros - CMC	10	0,00
0301030207	Outros - AC, Águas de Coimbra, E.M.	10	0,00
0301030208	BBVA - SMTUC Novo Sistema Bilhética	20.970	0,02
0301030209	Outros - SMTUC	10	0,00
0301030210	CGD - CMC -PPI 2005	13.370	0,01
0301030211	BPI - CMC - PROHABITA	850	0,00
0301030212	BPI - CMC - PPI 2009	234.170	0,18
0301030213	Dexia Sabadell - CMC - PPI 2007	21.260	0,02
0301030214	Centro Conv. Esp. Cultural Convento S. Franc. BPI	146.030	0,11
0301030215	Centro Conv. Esp. Cultural Convento S. Franc. CGD	147.350	0,11
0301030299	Outros	10	0,00
0306	Outros encargos financeiros	900.000	0,70
030601	Outros encargos financeiros	900.000	0,70
04	Transferências correntes	7.994.747	6,23
0401	Sociedades e quase sociedades financeiras	20	0,00
040102	Privadas	20	0,00
0403	Administração central	368.054	0,29
040301	Estado	241.044	0,19
040305	Serviços e fundos autónomos	127.010	0,10
0405	Administração local	3.920.055	3,05
040501	Continente	3.920.055	3,05
04050101	Municípios	10	0,00
04050102	Freguesias	1.763.265	1,37
0405010201	Protocolos de transferência de competências	1.702.615	1,33
0405010299	Outras transferências	60.650	0,05
04050103	Serviços autónomos da administração local	220.010	0,17
0405010301	SMTUC	220.010	0,17
04050104	Associações de municípios	19.811	0,02
04050108	Outros	1.916.959	1,49
0405010801	AC, Águas de Coimbra, E.E.M.	1.916.959	1,49
0407	Instituições sem fins lucrativos	3.695.843	2,88
040701	Instituições sem fins lucrativos	3.695.843	2,88
0408	Famílias	10.775	0,01
040802	Outras	10.775	0,01

Resumo da Despesa por Classificação Económica 2013

(euros)

Económica	Descrição	Dotação	Estrut. Perc.
05	Subsídios	5.226.432	4,07
0501	Sociedades e quase-sociedades não financeiras	426.412	0,33
050101	Públicas	426.412	0,33
05010101	Empresas públicas municipais e intermunicipais	391.412	0,30
0501010101	A.C., Águas de Coimbra E.E.M.	10	0,00
0501010102	T.C., Turismo de Coimbra E.M.	391.392	0,30
0501010199	Outras	10	0,00
05010102	Outras	35.000	0,03
0501010202	Agência de Promoção da Baixa	35.000	0,03
0505	Administração Local	4.800.020	3,74
050501	Continente	4.800.020	3,74
05050101	SMTUC	4.800.020	3,74
06	Outras despesas correntes	4.141.000	3,23
0602	Diversas	4.141.000	3,23
060203	Outras	4.141.000	3,23
06020301	Outras restituições	1.513.093	1,18
06020302	IVA pago	100.000	0,08
06020304	Serviços bancários	20.000	0,02
06020305	Outras	25.000	0,02
06020399	Outras	2.482.907	1,93
Total Despesas Correntes		79.901.368	62,24
07	Aquisição de bens de capital	39.263.740	30,58
0701	Investimentos	35.494.447	27,65
070101	Terrenos	2.005.210	1,56
070102	Habitacões	2.542.045	1,98
07010201	Construção	365.202	0,28
07010202	Aquisição	20	0,00
07010203	Reparação e beneficiação	2.176.823	1,70
070103	Edifícios	24.545.725	19,12
07010301	Instalações de serviços	565.601	0,44
07010302	Instalações desportivas e recreativas	1.292.504	1,01
07010303	Mercados e instalações de fiscalização sanitária	60.251	0,05
07010305	Escolas	1.634.196	1,27
07010307	Outros	20.993.173	16,35
070104	Construções diversas	1.215.062	0,95
07010402	Sistemas de drenagem de águas residuais	88.580	0,07
07010404	Iluminação pública	30.511	0,02
07010406	Instalações desportivas e recreativas	130.020	0,10
07010409	Sinalização e trânsito	315.983	0,25
07010411	Infraestruturas para tratamento resíduos sólidos	10	0,00
07010412	Cemitérios	536.710	0,42
07010413	Outros	113.248	0,09
070106	Material de transporte	658.497	0,51
07010601	Recolha de resíduos	100.000	0,08
07010602	Outros	558.497	0,44
0701060201	Obras	10	0,00
0701060202	Bombeiros	419.200	0,33
0701060203	Polícia Municipal	8.257	0,01
0701060204	Protecção Civil	1.000	0,00
0701060299	Outros	130.030	0,10
070107	Equipamento de informática	291.959	0,23
070108	Software informático	374.128	0,29
070109	Equipamento administrativo	111.730	0,09
070110	Equipamento básico	3.744.111	2,92
07011001	Equipamento de recolha de resíduos	410.000	0,32
07011002	Outros	3.334.111	2,60
070111	Ferramentas e utensílios	5.980	0,00
0702	Locação financeira	1.000	0,00
070207	Maquinaria e equipamento	1.000	0,00
0703	Bens de domínio público	3.768.293	2,94
070303	Outras construções e infraestruturas	3.768.283	2,94
07030301	Viadutos, arruamentos e obras complementares	3.183.598	2,48
07030305	Parques e jardins	190.110	0,15
07030308	Viação rural	394.555	0,31
07030313	Outros	20	0,00
070305	Bens do património histórico, artístico e cultural	10	0,00

Resumo da Despesa por Classificação Económica 2013

(euros)

Económica	Descrição	Dotação	Estrut. Perc.
08	Transferências de capital	5.356.953	4,17
0801	Sociedades e quase sociedades não financeiras	90	0,00
080101	Públicas	90	0,00
08010101	Empresas públicas municipais e intermunicipais	90	0,00
0801010101	AC, Águas de Coimbra E.E.M.	90	0,00
0803	Administração Central	20.520	0,02
080301	Estado	20.520	0,02
0805	Administração local	3.242.057	2,53
080501	Continente	3.242.057	2,53
08050102	Freguesias	3.242.047	2,53
0805010201	Protocolos de transferência de competências	2.921.957	2,28
0805010299	Outras transferências	320.090	0,25
08050103	Serviços autónomos da administração local	10	0,00
0805010301	SMTUC	10	0,00
0807	Instituições sem fins lucrativos	2.048.412	1,60
080701	Instituições sem fins lucrativos	2.048.412	1,60
0808	Famílias	45.874	0,04
080802	Outras	45.874	0,04
09	Activos financeiros	424.591	0,33
0906	Empréstimos a médio e longo prazos	10	0,00
090601	Socied. e quase socied. não financeiras - Privadas	10	0,00
0907	Acções e outras participações	236.660	0,18
090701	Socied.e quase socied.não financeiras-Privadas	60	0,00
09070102	Lusitânia Gás, S.A	10	0,00
09070103	ODABARCA, S.A	10	0,00
09070104	MAC, S.A	10	0,00
09070105	Associação Tecnopolo de Coimbra	10	0,00
09070199	Outros	20	0,00
090702	Socied.e quase socied.não financeiras-Públicas	236.600	0,18
09070201	ERSUC, SA	20	0,00
09070202	Metro Mondego	10	0,00
09070204	Prodeso, Lda	10	0,00
09070206	Agência para a Promoção da Baixa	10	0,00
09070207	Coimbra Inovação Parque - Parq Inov. Ciência, Tecn. Saúde S.A.	145.545	0,11
09070208	Águas do Mondego, S.A	20	0,00
09070209	AC, Águas de Coimbra, E.E.M.	10	0,00
09070299	Outros	90.975	0,07
0909	Outros activos financeiros	187.921	0,15
090913	Famílias - outras	187.921	0,15
09091301	Obras coercivas	187.921	0,15
10	Passivos financeiros	3.439.680	2,68
1005	Empréstimo a curto prazo	10	0,00
100503	Socied.financ. - Bancos e outras Inst. Financeiras	10	0,00
1006	Empréstimos a médio e longo prazos	3.439.670	2,68
100603	Socied.financ.-Bancos e outras instit. financeiras	3.439.670	2,68
10060301	CGD - CMC PPI 2006	138.980	0,11
10060303	INH - CMC - 104 Hab. B.º da Rosa	157.780	0,12
10060304	Dexia Credit Local - CMC - Estádio Cidade Coimbra	1.576.580	1,23
10060305	Outros - CMC	10	0,00
10060307	Outros - AC, Águas de Coimbra, E.E.M.	10	0,00
10060308	BBVA - SMTUC Novo Sistema de Bilhética	125.000	0,10
10060309	Outros - SMTUC	10	0,00
10060310	CGD/PPI - 2005	109.830	0,09
10060311	BPI/PROHABITA	19.125	0,01
10060312	BPI CMC - PPI 2009	654.415	0,51
10060313	Dexia Sabadell - PPI 2007	657.900	0,51
10060314	Centro Conv. Esp. Cultural Convento S.Franc. BPI	10	0,00
10060315	Centro Conv. Esp. Cultural Convento S.Franc. CGD	10	0,00
10060399	Outros	10	0,00
11	Outras despesas de capital	10	0,00
1102	Diversas	10	0,00
110201	Restituições	10	0,00
Total Despesas de Capital		48.484.974	37,76
Total do Orçamento da Despesa		128.386.342	100,00



Encargos Anuais com Empréstimos

CÂMARA MUNICIPAL DE COIMBRA
MAPA DE ENDIVIDAMENTO COM EMPRÉSTIMOS

Data de Contrato	N.º do Empréstimo	Finalidade	Entidade Credora	Capital	Taxa de Juro		Prazo de Amortização	Anos Decorridos	Anos que faltam	2013		Data de Vencimento	Capital em dívida em 31.12.2012	Observações
					Inicial %	Actual %				Amortização	Juros			
12.10.93	922100032	104 Habit. p/ Arrend. - Bº da Rosa - CMC	INH	3.240.595,17€	8,2	0,9816% 0,8576%	26,6	19	7	80.838,30€ 76.937,98€	7.431,80€*1 6.149,31€*	05-05-2013 05-11-2013	1.517.311,87	(I) (1)
04.06.02	39150005	Construção do Estádio Municipal de Coimbra - Euro 2004 - CMC	Dexia Crédit Local	35.000.000,00€	3,78	0,3660% 0,3660%	25	10	15	788.288,29€ 788.288,29€	44.238,74€*3 42.066,87€*3	20-02-2013 20-08-2013	23.648.648,61	(I) (3)
28.07.05	1860/987/0019	Financiamento PPI 2005	CGD	2.086.715,00€	2,26133	1,0530% 0,8520%	20	7	13	54.913,55€ 54.913,55€	7.517,12€*1 5.848,29€*2	28-01-2013 28-07-2013	1.427.752,40	(N)
14.12.05	1310230-830-004	Programa de Financiamento para acesso à Habitação (PROHABITA)	BPI	114.471,60€	2,798	0,2068% 0,1167%	20	7	13	3.023,38€ 3.064,12€	173,42€*1 94,37€*2	31-01-2013 31-01-2013	83.863,94	(I) (4)
24.07.06	9015/002155/387/0019	Financiamento PPI 2006	CGD	2.640.581,00€	3,14633	1,0190% 0,8180%	20	7	13	69.488,97€ 69.488,97€	9.913,30€*1 7.673,67€*2	13-01-2013 13-07-2013	1.945.691,30	(N)
11.01.07	1310230-830-005	Programa de Financiamento para acesso à habitação (PROHABITA)	BPI	256.644,00€ (a)	4,9480	0,5560% 0,5560%	20	5	15	6.511,51€ 6.521,28€	290,71€*2 280,94€*2	28-05-2013 28-11-2013	192.866,32€	(N)
04.06.07	39150024	Financiamento PPI 2007	Dexia Sabadell	12.500.000,00€	3,80	0,2160% 0,2160%	20	5	15	328.947,37€ 328.947,37€	11.013,16€*3 10.245,39€*3	21-01-2013 19-07-2013	9.868.421,04€	(N)
11.02.09	001310230830007	Financiamento PPI 2009	BPI	12.500.000,00€	3,276	2,2230% 1,9850%	20	3	17	327.205,32€ 327.205,32€	126.402,03€*1 107.763,30€*4	06-01-2013 06-07-2013	11.124.980,88€	(N)
14.03.11	1310230830008	Centro de Convenções e Espaço Cultural do C	BPI	2.650.000,00€	5,994	5,4350% 5,4350%	25	2	23	0,00€ 73.614,06€*5	72.413,83€*5 73.614,06€*5	20-05-2013 20-11-2013	2.650.000,00€	(I)
14.03.11	9015/007160/391	Centro de Convenções e Espaço Cultural do C	CGD	2.650.000,00€	5,852	5,4840% 5,4840%	25	2	23	0,00€ 74.277,73€*5	73.066,68€*5 74.277,73€*5	20-05-2013 20-11-2013	2.650.000,00€	(I)
09.08.10	148970000449	SMTUC - Novo Sistema de Bihética	BBVA	1.000.000,00€	3,15	2,1350% 2,1350%	8	1	7	62.500,00€ 62.500,00€	10.793,61€*6 10.174,61€*6	02-06-2013 02-12-2013	1.000.000,00€	(N) (5)
TOTAIS.....				74.639.006,77						3.439.583,57	701.442,93		56.109.536,36	

Nota: (a)O empréstimo PROHABITA contraído junto do BPI com o n.º 1310230-830-005 (com juros bonificados) no valor global de 256.644,00€ irá ser destrinchado em dois empréstimos, devido à exclusão de 4 habitações do montante total financiado pelo IHRU. Aguarda-se que o Banco BPI formalize as alterações ao Contrato de Empréstimo inicial, para realçar as alterações no mapa.

(I) Isento do limite de endividamento

(N) Não Isento do limite de endividamento

(1) Lei n.º 42/98, com as alterações introduzidas pelas: Lei n.º 87-B/98, de 31/12; Lei n.º 3-B/2000, de 04/04; Lei n.º 15/2001, de 05/06; Lei n.º 94/2001, de 20/08 e Lei Orgânica n.º 2/2002, de 28/08

(2) Art.º 22 da Lei n.º 52/C/96, de 27/12 - LOE/1997 e art.º 22ª da Lei n.º 127-B/97, de 20/12 - LOE/1998

(3) N.º 6 do art.º 19º da Lei n.º 32-B/2002, de 30/12 - LOE/2003

(4) N.º 6, art.º 19 da Lei n.º 55/2004, de 30/12 (OE), na redacção dada pela Lei n.º 39-A/2005, de 29/07

(5) Empréstimo em fase de utilização á data de elaboração da presente proposta. Pressupõe-se para efeitos do presente mapa a utilização integraldo montante contratado até ao final de 2012.

(* Taxa de juro previsional, calculada com base nos dados históricos conhecidos da EURIBOR e acrescida de uma margem de 0,25%, para fazer face a eventuais flutuações das taxas de juro.

(*1)Taxa de juro a aplicar, calculada com base no histórico da Euribor, que já se encontra definido na data de elaboração do presente mapa

(*2) Taxa de juro calculada com base no histórico da Euribor referente ao mês de Setembro de 2012, acrescido de 0,25% para fazer face a eventuais flutuações das taxas de juro.

(*3)Taxa de juro calculada tendo por referência o dia 11-10-2012, conforme previsão da Instituição Bancária. A taxa efectiva a aplicar só se poderá calcular no 8º dia útil anterior ao término da prestação em causa.

(*4) Taxa de juro calculada tendo por referência o dia 02-10-2012, acrescido de 0,25% para fazer face a eventuais flutuações das taxas de juro. A taxa efectiva a aplicar só se poderá calcular no penúltimo dia útil anterior ao início do período em causa.

(*5)Taxa de juro calculada com base no histórico da Euribor referente ao mês de Setembro de 2012, acrescido de 0,25% para fazer face a eventuais flutuações das taxas de juro, e pressupondo a utilização do total do empréstimo até ao final do ano 2012.

(*6) Taxa de juro calculada tendo por referência o dia 02-10-2012, acrescido de 0,25% para fazer face a eventuais flutuações das taxas de juro. A taxa efectiva a aplicar só se poderá calcular no penúltimo dia útil anterior ao início do período em causa.

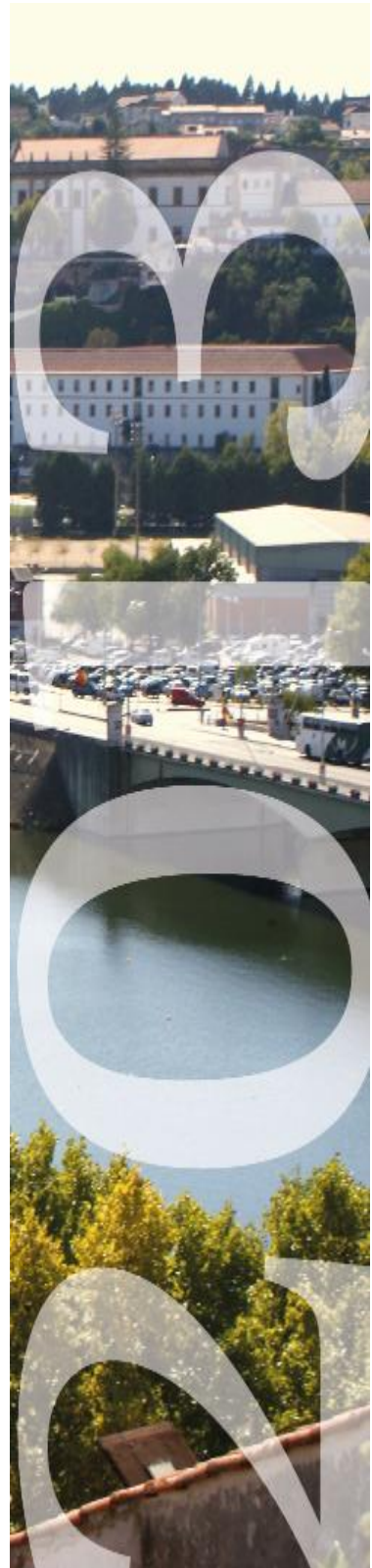

Desenvolvimento do Orçamento da Receita

ORÇAMENTO PARA O ANO 2013 - Receita

Código	Designação	Montante
Class. Económica		€
01	Impostos directos	
0102	Outros	
010202	Imposto municipal sobre imóveis	23.934.294
010203	Imposto único de circulação	2.651.951
010204	Imposto municipal sobre transm. onerosas imóveis	8.069.445
010205	Derrama	3.011.250
010207	Impostos abolidos	
01020701	Contribuição autárquica	16.370
01020702	Imposto municipal de sisa	83.391
01020703	Imposto municipal sobre veículos	10
01020799	Outros impostos abolidos	10
010299	Impostos directos diversos	10
	Total do Capítulo Económico 01:	37.766.731
02	Impostos indirectos	
0202	Outros	
020206	Impostos indirectos específicos das autarq.locais	
02020601	Mercados e feiras	
0202060101	Mercado Municipal D. Pedro V	21.569
0202060199	Outros	10
02020602	Loteamentos e obras	1.158.907
02020603	Ocupação da via pública	
0202060301	Taxa ocup.esp.público-AC, Águas de Coimbra, E.E.M.	10
0202060399	Outras	84.335
02020605	Publicidade	533.000
02020607	Utilização da rede viária municipal	10
02020699	Outros	
0202069901	Taxa municipal de direitos de passagem	51.714
0202069904	Vistorias a veículos e utensílios	10
0202069905	Emolumentos e taxas de secretaria	18
0202069906	Pass.verb. e registo alvarás establ. diversos	10
0202069907	Inspecção e fiscalização de elevadores	68.159
0202069999	Outros	22.160
	Total do Capítulo Económico 02:	1.939.912
04	Taxas, multas e outras penalidades	
0401	Taxas	
040123	Taxas específicas das autarquias locais	
04012301	Mercados e feiras	

ORÇAMENTO PARA O ANO 2013 - Receita

Código	Designação	Montante
Class. Económica		€
0401230101	Mercado Municipal D. Pedro V	79.433
0401230199	Outras	55.139
04012302	Loteamentos e obras	1.025.129
04012303	Ocupação da via pública	31.164
04012304	Canídeos	10
04012305	Caça, uso e porte de arma	10
04012306	Saneamento	10
04012399	Outras	
0401239902	Taxa pela emissão do certificado de registo	3.535
0401239903	Emolumentos e taxas de secretaria	35.581
0401239904	Licenças para obras, jazigos e sepulturas	10
0401239905	Inspecção e fiscalização de elevadores	24.173
0401239906	Lixos (tarifa de resíduos sólidos)	1.500.000
0401239907	Cobrança da Polícia Municipal - remoção veículos	10
0401239999	Diversas	26.985
0402	Multas e outras penalidades	
040201	Juros de mora	8.312
040202	Juros compensatórios	10
040204	Coimas e penalidades por contra-ordenações	356.151
040299	Multas e penalidades diversas	52.037
Total do Capítulo Económico 04:		3.197.699
05	Rendimentos da propriedade	
0501	Juros-Sociedades e quase-socied.não financeiras	
050101	Públicas	10
050102	Privadas	10
0502	Juros-Sociedades financeiras	
050201	Bancos e outras instituições financeiras	97.356
050202	Companhias de seguros e fundos de pensões	10
0503	Juros-Administrações Públicas	
050301	Administração central-Estado	10
050302	Administração central-Serviços e fundos autónomos	10
050303	Administração regional	10
050304	Administração local-Continente	
05030401	Empréstimos	
0503040101	AC, Águas de Coimbra, E.E.M.	10
0503040102	SMTUC - Novo Sistema de Bilhética	20.970
0505	Juros-Famílias	10

ORÇAMENTO PARA O ANO 2013 - Receita

Código	Designação	Montante
Class. Económica		€
0507	Dividend.partic.lucros socied.quase-soc.nãofinanc.	
050701	Empresas públicas	
05070101	ERSUC - Resíduos Sólidos do Centro, SA	15.000
05070102	Águas do Mondego, S.A.	115.000
05070199	Outras	10
050702	Empresas públicas municipais e intermunicipais	
05070201	A.C., Águas de Coimbra E.E.M.	10
05070202	T.C., Turismo de Coimbra, E.M.	10
05070299	Outros	10
050703	Empresas privadas	
05070301	MAC - Mercado Abastecedor de Coimbra, SA	5.000
05070399	Outros	10
050799	Outras	10
0509	Participações nos lucros de administ. públicas	
050901	Associações de municípios	10
050902	Associações de freguesias	10
050903	Serviços municipalizados	10
050999	Outras	10
0510	Rendas	
051001	Terrenos	10
051002	Activos no subsolo	10
051003	Habitações	
05100301	Rendas - fogos	10
05100302	Outras	10
051004	Edifícios	
05100401	Direitos de superfície	10
05100499	Outros	10
051005	Bens de domínio público	
05100501	Renda da EDP pela concessão do património de B.T.	3.447.198
05100599	Outros	10
051099	Outros	
05109901	Concessões	
0510990101	Concessão de espaços no estádio "Cidade de Coimbra"	10
0510990102	Concessão de espaços no estádio "Sérgio Conceição"	10
0510990103	Concessão de espaços p/ exp. abast. combustíveis	7.500.000
0510990104	Complexo Olímpico de Natação	10
0510990105	Piscinas Luís Lopes da Conceição (S.Clara/S.Mart.)	10

ORÇAMENTO PARA O ANO 2013 - Receita

Código	Designação	Montante
Class. Económica		€
0510990106	Piscinas Rui Abreu (Eiras/Pedrulha)	10
0510990107	Pavilhão Multiusos	10
0510990108	Conc.pat.infr.baixa para Águas de Coimbra, E.E.M.	1.500.000
0510990109	Rendas-Sist.M.A.A.S.B.Mond/Bairrada-Ág.Mond.	10
0510990110	Concessões no Parque Verde do Mondego	25.000
0510990111	Concessão Esp. Comercias - Bar Praça Rep. e outros	173.112
0510990112	Outros	1.709.130
0510990199	Outras	750.000
05109999	Outros	10
0511	Activos incorpóreos	10
Total do Capítulo Económico 05:		15.358.106
06	Transferências correntes	
0601	Sociedades e quase-sociedades não financeiras	
060101	Públicas	
06010101	Empresas públicas	
0601010199	Outros	10
06010102	Empresas públicas municipais e intermunicipais	10
06010199	Outras	10
060102	Privadas	
06010201	AAC/OAF - Prot. utiliz."Estádio Cidade de Coimbra"	10
06010299	Outros	10
0602	Sociedades financeiras	
060201	Bancos e outras instituições financeiras	10
060202	Companhias de seguros e fundos de pensões	10
0603	Administração central	
060301	Estado	
06030101	Fundo de Equilibrio Financeiro	3.799.876
06030102	Fundo Social Municipal	1.109.167
06030103	Participação fixa no IRS	11.118.915
06030199	Outras	
0603019901	Transportes escolares (DREC)	115.000
0603019902	Pré Escolar - Compart financ refeições (DREC)	300.000
0603019903	Pré Escolar - Comparticip. Prolong. Horário (DREC)	250.000
0603019904	Pré Escolar - Comparticip. pessoal auxiliar (DREC)	300.000
0603019905	1º CEB - Act. de enriquecimento curricular (DREC)	1.100.000
0603019906	1º CEB - Prog. gener. financ. ref. escolares(DREC)	100.000
0603019907	1º CEB - Regime de Fruta Escolar (IFAP, I.P.)	45.000

ORÇAMENTO PARA O ANO 2013 - Receita

Código	Designação	Montante
Class. Económica		€
0603019908	2º e 3ª CEB - Acção Social Escolar (DREC)	10
0603019909	2º e 3º CEB - Comp. Refeições Escolares (DREC)	10
0603019912	Comparticipação IHRU/PROHABITA ao arrendamento	118.296
0603019914	Feira de Artesanato de Coimbra - IEFP	4.000
0603019915	Transporte Escolar Passe 4-18@escola.pt e sub-23	10
0603019920	IPM-ProMuseus 2010 - II Livro Col. Telo Morais	7.287
0603019930	Transf. recenseamentos e actos eleitorais	4.500
0603019931	Outras medidas de Apoio ao Emprego (IEFP)	134.260
0603019999	Outros	10
060306	Estado-Particip.comunit.projectos co-financiados	
06030601	FSE - Fundo Social Europeu	
0603060106	QREN-POPH - Ac.Inv.Sensib. Prom.Boas Práticas 2008	10
0603060107	QREN-POPH - Estág. Prof. Adm.Pública Local 2009	10
0603060108	QREN-POPH - Estág. Prof. Adm.Pública Local 2011	10
0603060109	QREN-POPH- Qualific. Prof. Adm.Pública Local 2008	10
0603060111	QREN-POPH-PI. Local Prom. Aces. (Prog. Rampa) 2010	82.990
0603060112	QREN-POPH- Qualif.Prof.Adm.Pública Local 2012	125.922
0603060113	QREN-POPH- Cursos de Educação e Formação Adultos	10
0603060114	QREN-POPH- Planos para a Igualdade - Proj. IGUALAR	10
0603060120	QREN-POPH - Estágios Profissionais	56.205
0603060122	PPEC-Compet.Boas Práticas Efic.Energética - AREAC	8.600
0603060199	Outros	10
06030602	FEDER - Fundo Europeu de Desnv. Regional	
0603060201	Prog. LIFE Ambiente - EMAS @School (Parc. c/ ESAC)	21.600
0603060202	Prog.Conselho Europa FIA - Integ.Fund. Com-SPARDA	10
0603060203	URBACT II - SmartCities	27.440
0603060204	URBACT II - Citylogo	11.592
0603060205	Com.Eur.-Aprender p. desenvolvimento (Parc.UCCLA)	4.000
0603060206	Interreg III B	10
0603060207	Interreg III C	10
0603060208	Interreg IV	10
0603060209	Interreg IVB - TRANCREATIVA	37.500
0603060211	Programa CIVITAS (parceria) - MODERN	2.621
0603060215	QREN-POC-Cidade Univer(sc)idade-Est.Ap.Tec.P.Acc.	156.777
0603060216	QREN-POC-Cidade Univer(sc)idade-Açç. Anim.P.Local	2.356
0603060217	QREN-POC-RUCMMM-Participação projectos colectivos	10
0603060219	QREN-POC-CIM-BM - Cont. Projectos Reg. da Assoc.	10

ORÇAMENTO PARA O ANO 2013 - Receita

Código	Designação	Montante
Class. Económica		€
0603060220	QREN-POC-Coimbra Segura - P.E.E. Cheias e Inund.	28.851
0603060221	QREN-POC-Coimbra Segura - P.E.E. Centro Urbano	21.169
0603060222	QREN-POC-CIM-BM- Operação Imat.Prom.Emprrender.	10
0603060230	QREN-POC - Diversos	10
0603060232	QREN-POCompete	10
0603060240	QREN-POVT - Diversos	10
0603060250	QREN-Prog.Nac.D.Cult. Ind.Criativas (AgênciaINNOVA)	10
0603060260	Prog.Europeu Cultura 2007-13 - A Água como Patrim.	4.384
0603060261	Inic.Com.-Consórcio Erasmus Operas - (parc.c/U.C.)	10
0603060262	Inic.Com.-Prog.Coop.Terr.Espanha/Portugal - Cencyl	48.450
0603060263	Inic.Com.-Consórcio Erasmus-Centro - (parc. IPC)	10
0603060265	Inic.Com.-Rede Prom. Cidades Médias U.E (CIUMED)	10
0603060299	Outras	10
06030699	Outros	10
060307	Serviços e fundos autónomos	
06030701	Autoridade Nacional de Protecção Civil	15.000
06030702	INEM	75.000
06030704	Prot.Colab.15.6.09 IFAP/F.FI Perm.- Prog.Sap.Flor.	35.000
06030705	Gabinete Técnico Florest (Aut. Florestal Nacional)	28.000
06030799	Outros	10
060309	Serv.fund.autón.-Subsist.prot.famíl.polít.act.EFP	10
0605	Administração local	
060501	Continente	
06050101	Juntas de Freguesia/Edifícios Sede	10
06050199	Outras	10
0606	Segurança social	
060601	Sistemas Solidar.Seg.Social-Crianças e jov. risco	23.000
060604	Outras transferências	10
0607	Instituições sem fins lucrativos	
060701	Instituições sem fins lucrativos	10
0608	Famílias	
060801	Famílias	10
0609	Resto do mundo	
060901	União Europeia-Instituições	2.688
060904	União Europeia-Países membros	10
060905	Países terceiros e organizações internacionais	10
	Total do Capítulo Económico 06:	19.325.876

ORÇAMENTO PARA O ANO 2013 - Receita

Código	Designação	Montante
Class. Económica		€
07	Venda de bens e serviços correntes	
0701	Venda de bens	
070101	Material de escritório	10
070102	Livros e documentação técnica	10
070103	Publicações e impressos	4.691
070104	Fardamentos e artigos pessoais	10
070105	Bens inutilizados	10
070106	Produtos agrícolas e pecuários	10
070107	Produtos alimentares e bebidas	10
070108	Mercadorias	10
070109	Matérias de consumo	10
070110	Desperdícios, resíduos e refugos	19.513
070111	Produtos acabados e intermédios	10
070199	Outros	
07019901	Livretes e chapas de identificação	10
07019902	Chapas, braçadeiras e selos de garantia	10
07019999	Outros	5.896
0702	Serviços	
070201	Aluguer de espaços e equipamentos	
07020101	Estádio "Cidade de Coimbra"	894
07020102	Estádio "Sérgio Conceição"	10
07020103	Complexo Olímpico de Natação	10
07020104	Piscinas Luís Lopes da Conceição	1.222
07020105	Piscinas Rui Abreu	10
07020106	Pavilhão Multiusos	189
07020107	Aluguer de salas	252
07020108	Outros espaços	10
07020109	Aluguer de equipamento	191
07020199	Outros alugueres	253
070203	Vistorias e ensaios	10
070204	Serviços de laboratório	10
070205	Actividades de saúde	10
070206	Reparações	10
070207	Alimentação e alojamento	10
070208	Serv.sociais,recreativos,culturais e de desporto	
07020801	Serviços sociais (comparticipação privados)	
0702080101	Serv.apoio família-Prol.horário/Finan.Ref.-Pré-Esc	197.241

ORÇAMENTO PARA O ANO 2013 - Receita

Código	Designação	Montante
Class. Económica		€
0702080102	Serv. apoio família-finan.refeição 1º, 2º e 3º CEB	500.000
0702080103	Lanche Escolar - Famílias	30.000
0702080199	Outros	10
07020802	Serviços recreativos	10
07020803	Serviços culturais	24.444
07020804	Serviços desportivos	
0702080401	Estádio "Cidade de Coimbra"	797
0702080402	Estádio "Sérgio Conceição"	602
0702080403	Complexo Olímpico de Natação	248.848
0702080404	Piscinas Luís Lopes da Conceição	113.126
0702080405	Piscinas Rui Abreu	68.185
0702080406	Pavilhão Multiusos	60.022
0702080499	Outras infraestruturas desportivas	335
070209	Serviços específicos das autarquias	
07020901	Saneamento	
0702090101	Inspecção e fiscalização a pedido dos interessados	463
0702090102	Sentinas e balneários	2.597
07020902	Resíduos sólidos	
0702090201	RSU - Remoção especial	280.017
0702090202	Resíduos Sólidos não Urbanos	10
0702090203	Utilização do aterro sanitário	272.200
0702090299	Outros	5.029
07020903	Transportes colectivos de pessoas e mercadorias	253
07020904	Trabalhos por conta de particulares	
0702090499	Outros	373
07020905	Cemitérios	107.376
07020906	Mercados e feiras	
0702090601	Mercado Municipal D. Pedro V	5.101
0702090602	Outros mercados	10
0702090603	Feiras e venda ambulante	10
07020907	Parques de estacionamento	10
07020908	Parques de campismo	10
07020999	Outros	
0702099901	Tratamento, recolha, guarda de alimentos e animais	14.056
0702099902	Emolumentos contados ao notário privativo	10
0702099999	Outros	2.350
070299	Outros	

ORÇAMENTO PARA O ANO 2013 - Receita

Código	Designação	Montante
Class. Económica		€
07029999	Outros	25.075
0703	Rendas	
070301	Habitações	
07030101	Bairros Municipais	236.818
07030102	Antecipação de rendas/habitações	10
070302	Edifícios	14.944
070399	Outras	1.065
	Total do Capítulo Económico 07:	2.244.708
08	Outras receitas correntes	
0801	Outras	
080199	Outras	
08019901	Indemniz.deterioração, roubo extravio bens patrim.	5.772
08019902	Indem.estrag.prov.outrém viat.outr.equip.aut.local	12.297
08019903	IVA reembolsado	10
08019904	Cont. Águas do Mondego (perda de negócio)	1.591.966
08019905	Micro-Prod.energia eléct.escolas(parceria privado)	116.584
08019999	Diversas	1.782.649
	Total do Capítulo Económico 08:	3.509.278
	Total das Receitas Correntes:	83.342.310
09	Venda de bens de investimento	
0901	Terrenos	
090101	Sociedades e quase-sociedades não financeiras	
09010101	Venda lotes Parque Empresarial Eiras	10
09010102	Venda lotes Parque Empresarial Taveiro	10
09010199	Outros terrenos	26.500.000
090102	Sociedades financeiras	10
090103	Admin.Pública-Admin.Central - Estado	
09010301	Terrenos E.N.341-Arzila-Taveiro/JAE-delib.31.05.99	248.245
09010302	Parc.Leito Dt Rio Mondego Ins. Água-delib.05.07.99	190.726
090104	Admin.pública-Admin.central-Serv.fundos autónomos	10
090105	Admin.Pública-Admin.regional	10
090106	Admin.Pública-Admin.local-Continente	10
090107	Admin.Pública-Admin.local-Regiões autónomas	10
090108	Admin.Pública-Segurança social	10
090109	Instituições sem fins lucrativos	10
090110	Famílias	10
0902	Habitações	

ORÇAMENTO PARA O ANO 2013 - Receita

Código	Designação	Montante
Class. Económica		€
090201	Sociedades e quase-sociedades não financeiras	10
090202	Sociedades financeiras	10
090203	Admin.Pública-Admin.central-Estado	10
090204	Admin.pública-Admin.central-Serv.fundos autónomos	10
090205	Admin.Pública-Admin.regional	10
090206	Admin.Pública-Admin.local-Continente	10
090207	Admin.Pública-Admin.local-Regiões autónomas	10
090208	Admin.Pública-Segurança social	10
090209	Instituições sem fins lucrativos	10
090210	Famílias	
09021001	Bairro Lomba da Arregaça	10
09021002	St. ^a Clara	5.000
09021003	Bairro Fonte da Talha	20.000
09021004	Habitações na Alta e na Baixa	10
09021005	Fonte do Castanheiro	15.000
09021006	Bairro Municipal do Ingote	22.500
09021007	Bairro do ex-IGAPHE	22.500
09021099	Diversos	4.500
0903	Edifícios	
090301	Sociedades e quase-sociedades não financeiras	10
090302	Sociedades financeiras	10
090303	Admin.Pública-Admin.central-Estado	10
090304	Admin.pública-Admin.central-Serv.fundos autónomos	10
090305	Admin.Pública-Admin.regional	10
090306	Admin.Pública-Admin.local-Continente	10
090307	Admin.Pública-Admin.local-Regiões autónomas	10
090308	Admin.Pública-Segurança social	10
090309	Instituições sem fins lucrativos	10
090310	Famílias	10
0904	Outros bens de investimento	
090401	Sociedades e quase-sociedades não financeiras	
09040101	Equipamento de transporte	10
09040102	Maquinaria e equipamento	10
09040103	Outros	
0904010301	Venda Lotes - Parque Empresarial Eiras	10
0904010302	Venda Lotes - Parque Empresarial Taveiro	10
0904010303	Outros	10

ORÇAMENTO PARA O ANO 2013 - Receita

Código	Designação	Montante
Class. Económica		€
090402	Sociedades financeiras	
09040201	Equipamento de transporte	10
09040202	Maquinaria e equipamento	10.000
09040203	Outros	10
090403	Admin.Pública-Admin.central-Estado	
09040301	Equipamento de transporte	10
09040302	Maquinaria e equipamento	10
090406	Admin.Pública-Admin.local-Continente	
09040601	Equipamento de transporte	10
09040602	Maquinaria e equipamento	10
09040603	Outros	
0904060301	Infraestruturas de Abastecimento Água	10
0904060399	Outros	10
090409	Instituições sem fins lucrativos	
09040901	Equipamento de transporte	10
09040902	Maquinaria e equipamento	10
09040903	Outros	10
090410	Famílias	
09041001	Equipamento de transporte	10
09041002	Maquinaria e equipamento	10
09041003	Outros	10
	Total do Capítulo Económico 09:	27.038.971
10	Transferências de capital	
1001	Sociedades e quase-sociedades não financeiras	
100101	Públicas	
10010101	Empresas públicas	10
10010102	Empresas públicas municipais e intermunicipais	10
10010199	Outras	10
100102	Privadas	
10010201	Portugal Telecom, S.A. (Pavilhão)	250.000
10010202	Outros	10
1002	Sociedades financeiras	
100201	Bancos e outras instituições financeiras	10
100202	Companhias de seguros e fundos de pensões	10
1003	Administração central	
100301	Estado	
10030101	Fundo de Equilíbrio Financeiro	949.969

ORÇAMENTO PARA O ANO 2013 - Receita

Código	Designação	Montante
Class. Económica		€
10030104	Cooperação Técnica e Financeira	
1003010403	PRAUD/B.º Sousa Pinto - D.G.O.T.D.U.	241.318
1003010404	PRAUD/Almedina - D.G.O.T.D.U.	339.594
1003010410	Serviço Nacional de Bombeiros-diversos	10
1003010411	Prot.15.11.00 - CMC-SNB Aq.viatura auto-escada	232.229
1003010412	Prot.02.10.03 -CMC-SNB- Artigos viatura prot.mult.	89.068
1003010413	Prot.02.10.03 -CMC-SNB-Reeq.viatura interv.química	40.000
1003010424	ISSS-Comissão de Protecção de Crianças e Jovens	10
1003010434	Min.Saúde-D.G.I.E.S. Hosp.Pediátrico Prot.11.04.04	450.000
1003010435	Transf.estradas nacionais-Prot. 29.12.06 CMC/E.P.	172.779
1003010439	Cont-Prog. ARSS 27.03.09 - Equip.Ext.Saúde Ceira	80.677
1003010445	DGAL - Outros Acordos, Contratos e Protocolos	10
1003010450	Novo Conserv. Música (Protocolo CMC/DREC 07.04.03)	242.208
1003010453	REFER - Apoio construção instalações SMTUC	10
1003010461	PROHABITA-IHRU - Acord.Colab. - Bairro Celas	10
1003010462	PROHABITA-IHRU - Acord.Colab. - Bairro Rosa/Ingote	10
1003010464	PROHABITA-IHRU - Acord.Colab. - Fonte da Talha	10
1003010465	PROHABITA-IHRU - Acord.Colab. - Sta EufémiaTaveiro	10
1003010467	PROHABITA-IHRU - Acord.Colab. - Almas de Fala	10
1003010468	PROHABITA-IHRU - Acord.Colab. - Qt. Castanheiro	10
1003010469	PROHABITA-IHRU - Acord.Colab. - Baixa de Coimbra	10
1003010470	PROHABITA-IHRU - Acord.Colab. - Outros	10
1003010475	Prog. Mob. Eléctrica (MOBI.E) - Min.Econ. e Emp.	10
1003010499	Diversas	10
100307	Estado-Particip.comunitária project.co-financiados	
10030701	FEDER - FUNDO EUROPEU DE DESENV. REGIONAL	
1003070132	QREN-POC-Cidade Univ.- Repav. Rua Alegria	5.858
1003070133	QREN-POC-Cidade Univ.- Repav. Rua Corpo Deus	6.826
1003070134	QREN-POC-Cidade Univ.- Repav. B.Sousa Pinto	7.981
1003070135	QREN-POC-Cidade Univ.- Ala Central Ant.Col. Artes	703.985
1003070136	QREN-POC-Cidade Univ.- Repav./Rem. Couraça Apost.	13.959
1003070137	QREN-POC-Cidade Univ. Aq./Reab.Imóvel-Bercário	271.881
1003070139	QREN-POC-RUCMMM-Reabilitação Torre d'Anto	190.972
1003070140	QREN-POC-RUCMMM-Reab.Ext.Muralha(Anto/Almedina)	151.908
1003070141	QREN-POC-RUCMMM-Reab.Muralha Couraça Lisboa	94.917
1003070144	QREN-POC-Coimbra Segura - Centro Mun. Prot.Civil	221.260
1003070145	QREN-POC-Tecn. Inf. Comunicação na Escola	64.350

ORÇAMENTO PARA O ANO 2013 - Receita

Código	Designação	Montante
Class. Económica		€
1003070149	QREN-POC-Const.Equip.Ext. Saúde Ceira	103.844
1003070153	QREN-POVT-Prev. Riscos Florestais Coimbra V.F.C.I.	110.500
1003070154	QREN-POVT-Prevenção Riscos Urb.Coimbra-V.U.C.I.	167.620
1003070155	QREN-POVT - Videovigilância da Baixa	10
1003070157	QREN-POVT - C.Conv. e Esp. Cult. Conv.S. Francisco	9.474.020
1003070159	QREN-POVT - Diversos	10
1003070161	QREN-POC-INOV.C-Coimbra Inovar Trad.no C.Historico	10.000
1003070162	QREN-POC-INOV.C-Coimbra Creative Network	10
1003070163	QREN-POC-INOV.C-StartUp Quiosque-Irradiar Inovação	10.000
1003070175	QREN-POFC - Diversos	10
1003070180	QREN-POPH - Diversos	10
1003070181	QREN-POC - Lig. Interm. Miranda C./Coimbra	293.207
1003070184	QREN-POC - EB1 Tovim	391.297
1003070188	QREN-POC - Reab.Casa Arco/Casa Escrita	109.037
1003070189	QREN-POC - Centro Escolar Sólum Sul	854.201
1003070190	QREN-POC - Centro Escolar Montes Claros	204.592
1003070191	QREN-POC - Centro Escolar Quinta das Flores	266.017
1003070192	QREN-POC - Escola Básica 1 de Coselhas	42.769
1003070193	QREN-POC - Via Est. Sta Clara/S.Mart. Bispo	10
1003070194	QREN-POC - Lig.Vale de Canas/Casal da Misarela	11.480
1003070195	QREN-POC - M2M-Modernizar para o Município (SAMA)	10.491
1003070196	QREN-POC- Qualif. Ambiental dos Fornos (PH Fornos)	187.998
1003070198	QREN-POC - Outros	10
1003070199	Outros FEDER	10
10030703	FEADER - Fundo Europeu Agrícola Desenv. Rural	
1003070301	PRODER -Const.Ponto Água Fonte Calvo (Almalaguês)	24.094
1003070399	Outros	10
1005	Administração local	
100501	Continente	
10050101	Const. Sede J.Freg. Ceira - Desp.Norm.N.º29-B/2011	4.364
1006	Segurança Social	
100601	Sistema de solidariedade e segurança social	10
100605	Outras transferências	10
1007	Instituições sem fins lucrativos	
100701	Instituições sem fins lucrativos	
10070102	Fund. Calouste Gulb. - O Livro Científico...	10
10070103	Fund. Calouste Gulb. - Biblioteca Multicultural	3.000

ORÇAMENTO PARA O ANO 2013 - Receita

Código	Designação	Montante
Class. Económica		€
10070104	Fund. Mapfre - O mundo em várias escalas....	12.000
1008	Famílias	
100801	Famílias	10
Total do Capítulo Económico 10:		17.112.600
11	Activos financeiros	
1106	Empréstimos a médio e longo prazos	
110606	Admin.Pública-Admin.local-Continente	
11060601	A.C., Águas de Coimbra, E.E.M.	10
11060603	SMTUC	125.000
11060699	Outros	10
1111	Outros activos financeiros	
111110	Famílias	
11111001	Obras Coercivas	37.914
11111002	Obras - PRAUD/Almedina	78.620
11111003	Obras - PRAUD/Bairro Sousa Pinto	43.106
11111099	Outras	5.000
Total do Capítulo Económico 11:		289.660
12	Passivos financeiros	
1205	Empréstimos a curto prazo	
120502	Sociedades financeiras	10
1206	Empréstimos a médio e longo prazos	
120602	Sociedades financeiras	
12060201	Centro de Conv. Esp.Cult.Conv.S. Francisco-CGD/BPI	300.000
12060202	Sistema de Bilhética e Simulacro Condução - SMTUC	10
12060299	Outros	10
Total do Capítulo Económico 12:		300.030
13	Outras receitas de capital	
1301	Outras	
130101	Indemnizações	10
130102	Activos incorpóreos	10
130199	Outras	250.000
Total do Capítulo Económico 13:		250.020
15	Reposições não abatidas nos pagamentos	
1501	Reposições não abatidas nos pagamentos	
150101	Reposições não abatidas nos pagamentos	52.741
Total do Capítulo Económico 15:		52.741

ORÇAMENTO PARA O ANO 2013 - Receita

Código	Designação	Montante
Class. Económica		€
16	Saldo da gerência anterior	
1601	Saldo orçamental	
160101	Na posse do serviço	10
	Total do Capítulo Económico 16:	10
	Total das Receitas de Capital:	45.044.032
	Total do Orçamento da Receita:	128.386.342



Desenvolvimento do Orçamento da Despesa

ORÇAMENTO PARA O ANO 2013 - Despesa

Código	Designação	Montante €
Class. Orgânica/Económica		
01	Administração Autárquica	
0101	Assembleia Municipal	
0101 01	Despesas com o pessoal	
0101 0102	Abonos variáveis ou eventuais	
0101 010202	Horas extraordinárias	50
0101 010204	Ajudas de custo	125
0101 010213	Outros suplementos e prémios	
0101 01021302	Outros suplementos e prémios	40.000
	Total do Capítulo Económico 01:	40.175
0101 02	Aquisição de bens e serviços	
0101 0201	Aquisição de bens	
0101 020121	Outros bens	500
	Total do Capítulo Económico 02:	500
	Total das Despesas Correntes:	40.675
	Total da Divisão Orgânica 0101:	40.675
0102	Câmara Municipal	
0102 01	Despesas com o pessoal	
0102 0102	Abonos variáveis ou eventuais	
0102 010202	Horas extraordinárias	21.000
0102 010204	Ajudas de custo	10.000
0102 010213	Outros suplementos e prémios	
0102 01021302	Outros suplementos e prémios	10.000
	Total do Capítulo Económico 01:	41.000
0102 02	Aquisição de bens e serviços	
0102 0201	Aquisição de bens	
0102 020108	Material de escritório	150
0102 020115	Prémios, condecorações e ofertas	16.230
0102 020119	Artigos honoríficos e de decoração	2.000
0102 020121	Outros bens	16.674
0102 0202	Aquisição de serviços	
0102 020201	Encargos das instalações	
0102 02020103	Fornecimento de água	1.000.000
0102 020204	Locação de edifícios	22.090
0102 020208	Locação de outros bens	3.500
0102 020210	Transportes	
0102 02021001	Aluguer e serviços de transportes	37.476
0102 020212	Seguros	

ORÇAMENTO PARA O ANO 2013 - Despesa

Código	Designação	Montante €
Class. Orgânica/Económica		
0102 02021204	Responsabilidade civil	6.000
0102 020214	Estudos, pareceres, projetos e consultadoria	15.892
0102 020215	Formação	1.020
0102 020216	Seminários, exposições e similares	5.020
0102 020217	Publicidade	33.355
0102 020219	Assistência técnica	10
0102 020220	Outros trabalhos especializados	96.000
0102 020225	Outros serviços	
0102 02022502	Serviços de natureza cultural e desportiva	16.526
0102 02022504	Anúncios, publicações e assinaturas	32.968
0102 02022507	Manut. e rep. de condutas águas pluviais pela A.C.	500.000
0102 02022508	Comissão Arbitral Municipal, peritos e outros	6.412
0102 02022599	Outros	355.843
	Total do Capítulo Económico 02:	2.167.166
0102 04	Transferências correntes	
0102 0403	Administração central	
0102 040301	Estado	20
0102 040305	Serviços e fundos autónomos	57.010
0102 0405	Administração local	
0102 040501	Continente	
0102 04050101	Municípios	10
0102 04050102	Freguesias	
0102 0405010201	Protocolos de transferência de competências	1.702.615
0102 0405010299	Outras transferências	60.650
0102 04050103	Serviços autónomos da administração local	
0102 0405010301	SMTUC	220.010
0102 04050104	Associações de municípios	19.811
0102 04050108	Outros	
0102 0405010801	AC, Águas de Coimbra, E.E.M.	1.916.959
0102 0407	Instituições sem fins lucrativos	
0102 040701	Instituições sem fins lucrativos	260.057
0102 0408	Famílias	
0102 040802	Outras	2.000
	Total do Capítulo Económico 04:	4.239.142
0102 05	Subsídios	
0102 0501	Sociedades e quase-sociedades não financeiras	
0102 050101	Públicas	

ORÇAMENTO PARA O ANO 2013 - Despesa

Código	Designação	Montante €
Class. Orgânica/Económica		
0102 05010101	Empresas públicas municipais e intermunicipais	
0102 0501010101	AC, Águas de Coimbra, E.E.M.	10
0102 0501010102	T.C., Turismo de Coimbra E.M.	391.392
0102 0501010199	Outras	10
0102 05010102	Outras	
0102 0501010202	Agência de Promoção da Baixa	35.000
0102 0505	Administração local	
0102 050501	Continente	
0102 05050101	SMTUC	4.800.020
	Total do Capítulo Económico 05:	5.226.432
0102 06	Outras despesas correntes	
0102 0602	Diversas	
0102 060203	Outras	
0102 06020399	Outras	2.277.234
	Total do Capítulo Económico 06:	2.277.234
	Total das Despesas Correntes:	13.950.974
0102 07	Aquisição de bens de capital	
0102 0701	Investimentos	
0102 070101	Terrenos	5.110
0102 070103	Edifícios	
0102 07010301	Instalações de serviços	7.360
0102 07010302	Instalações desportivas e recreativas	700.000
0102 07010307	Outros	50
0102 070104	Construções diversas	
0102 07010404	Iluminação pública	10
0102 07010412	Cemitérios	100.150
0102 07010413	Outros	60
0102 070107	Equipamento de informática	15.020
0102 070108	Software informático	30.100
0102 070109	Equipamento administrativo	27.660
0102 070110	Equipamento básico	
0102 07011002	Outro	2.505.650
0102 070111	Ferramentas e utensílios	100
0102 0703	Bens de domínio público	
0102 070303	Outras construções e infraestruturas	
0102 07030301	Viadutos, arruamentos e obras complementares	30
0102 07030308	Viação rural	40

ORÇAMENTO PARA O ANO 2013 - Despesa

Código	Designação	Montante €
Class. Orgânica/Económica		
0102 07030313	Outros	10
	Total do Capítulo Económico 07:	3.391.350
0102 08	Transferências de capital	
0102 0801	Sociedades e quase sociedades não financeiras	
0102 080101	Públicas	
0102 08010101	Empresas públicas municipais e intermunicipais	
0102 0801010101	AC, Águas de Coimbra E.E.M.	90
0102 0805	Administração local	
0102 080501	Continente	
0102 08050102	Freguesias	
0102 0805010201	Protocolos de transferência de competências	2.921.957
0102 0805010299	Outras transferências	320.060
0102 08050103	Serviços autónomos da administração local	
0102 0805010301	SMTUC	10
0102 0807	Instituições sem fins lucrativos	
0102 080701	Instituições sem fins lucrativos	837.782
	Total do Capítulo Económico 08:	4.079.899
0102 09	Activos financeiros	
0102 0906	Empréstimos a médio e longo prazos	
0102 090601	Socied.e quase socied.não financeiras-Privadas	10
	Total do Capítulo Económico 09:	10
0102 11	Outras despesas de capital	
0102 1102	Diversas	
0102 110201	Restituições	10
	Total do Capítulo Económico 11:	10
	Total das Despesas de Capital:	7.471.269
	Total da Divisão Orgânica 0102:	21.422.243
0103	Operações Financeiras	
0103 03	Juros e outros encargos	
0103 0301	Juros da dívida pública	
0103 030103	Socied.financ.-Bancos e outras instit. financeiras	
0103 03010301	Empréstimos de curto prazo	50.000
0103 03010302	Empréstimos de médio e longo prazos	
0103 0301030201	CGD - CMC PPI 2006	17.590
0103 0301030203	INH - CMC - 104 Hab. B.º da Rosa	13.585
0103 0301030204	Dexia Credit Local - CMC - Estádio Cidade Coimbra	86.310

ORÇAMENTO PARA O ANO 2013 - Despesa

Código	Designação	Montante €
Class. Orgânica/Económica		
0103 0301030205	Outros - CMC	10
0103 0301030207	Outros - AC, Águas de Coimbra, E.E.M.	10
0103 0301030208	BBVA - SMTUC Novo Sistema Bilhética	20.970
0103 0301030209	Outros - SMTUC	10
0103 0301030210	CGD - CMC - PPI 2005	13.370
0103 0301030211	BPI - CMC - PROHABITA	850
0103 0301030212	BPI - CMC - PPI 2009	234.170
0103 0301030213	Dexia Sabadell - CMC - PPI 2007	21.260
0103 0301030214	Centro Conv. Esp. Cultural Convento S. Franc. BPI	146.030
0103 0301030215	Centro Conv. Esp. Cultural Convento S.Franc. CGD	147.350
0103 0301030299	Outros	10
0103 0306	Outros encargos financeiros	
0103 030601	Outros encargos financeiros	900.000
Total do Capítulo Económico 03:		1.651.525
Total das Despesas Correntes:		1.651.525
0103 09	Activos financeiros	
0103 0907	Acções e outras participações	
0103 090701	Socied.e quase socied.não financeiras-Privadas	
0103 09070102	Lusitânia Gás, SA	10
0103 09070103	ODABARCA, SA	10
0103 09070104	MAC, SA	10
0103 09070105	Associação Tecnopolo de Coimbra	10
0103 09070199	Outros	20
0103 090702	Socied.e quase socied.não financeiras-Públicas	
0103 09070201	ERSUC, SA	20
0103 09070202	Metro Mondego	10
0103 09070204	Prodeso, lda	10
0103 09070206	Agência para a Promoção da Baixa	10
0103 09070207	Coimbra Inov.Parque - Parq Inov.Ciên.Tecn.Saúde,SA	145.545
0103 09070208	Águas do Mondego, S.A.	20
0103 09070209	AC, Águas de Coimbra, E.E.M.	10
0103 09070299	Outros	90.975
Total do Capítulo Económico 09:		236.660
0103 10	Passivos financeiros	
0103 1005	Empréstimos a curto prazo	
0103 100503	Socied.financ.-Bancos e outras instit. financeiras	10
0103 1006	Empréstimos a médio e longo prazos	

ORÇAMENTO PARA O ANO 2013 - Despesa

Código	Designação	Montante €
Class. Orgânica/Económica		
0103 100603	Socied.financ.-Bancos e outras instit. financeiras	
0103 10060301	CGD-CMC PPI 2006	138.980
0103 10060303	INH - CMC - 104 Hab. B.º da Rosa	157.780
0103 10060304	Dexia Credit Local - CMC - Estádio Cidade Coimbra	1.576.580
0103 10060305	Outros - CMC	10
0103 10060307	Outros - AC, Águas de Coimbra, E.E.M.	10
0103 10060308	BBVA- SMTUC Novo Sistema de Bihética	125.000
0103 10060309	Outros - SMTUC	10
0103 10060310	CGD/PPI 2005	109.830
0103 10060311	BPI/PROHABITA	19.125
0103 10060312	BPI CMC - PPI 2009	654.415
0103 10060313	Dexia Sabadell - PPI 2007	657.900
0103 10060314	Centro Conv. Esp. Cultural Convento S.Franc. BPI	10
0103 10060315	Centro Conv. Esp. Cultural Convento S.Franc. CGD	10
0103 10060399	Outros	10
	Total do Capítulo Económico 10:	3.439.680
	Total das Despesas de Capital:	3.676.340
	Total da Divisão Orgânica 0103:	5.327.865
	Total do Capítulo Orgânico 01:	26.790.783
02	Gabinete de Planeamento e Controlo	
02 01	Despesas com o pessoal	
02 0102	Abonos variáveis ou eventuais	
02 010202	Horas extraordinárias	175
02 010204	Ajudas de custo	125
	Total do Capítulo Económico 01:	300
02 02	Aquisição de bens e serviços	
02 0201	Aquisição de bens	
02 020108	Material de escritório	500
02 020118	Livros e documentação técnica	250
02 020121	Outros bens	100
02 0202	Aquisição de serviços	
02 020209	Comunicações	
02 02020901	C.T.T.	100
02 020213	Deslocações e estadas	500
02 020214	Estudos, pareceres, projetos e consultadoria	10.000
02 020225	Outros serviços	
02 02022504	Anúncios, publicações e assinaturas	200

ORÇAMENTO PARA O ANO 2013 - Despesa

Código		Designação	Montante €
Class. Orgânica/Económica			
02	02022599	Outros	500
			Total do Capítulo Económico 02:
			12.150
			Total das Despesas Correntes:
			12.450
02	07	Aquisição de bens de capital	
02	0701	Investimentos	
02	070108	Software informático	5.000
02	070109	Equipamento administrativo	2.500
02	070110	Equipamento básico	
02	07011002	Outro	100
			Total do Capítulo Económico 07:
			7.600
			Total das Despesas de Capital:
			7.600
			Total do Capítulo Orgânico 02:
			20.050
03		Gabinete de Inovação e Desenvolvimento Económico	
03	01	Despesas com o pessoal	
03	0102	Abonos variáveis ou eventuais	
03	010202	Horas extraordinárias	150
03	010204	Ajudas de custo	35
			Total do Capítulo Económico 01:
			185
03	02	Aquisição de bens e serviços	
03	0201	Aquisição de bens	
03	020104	Limpeza e higiene	250
03	020115	Prémios, condecorações e ofertas	40
03	020119	Artigos honoríficos e de decoração	200
03	020121	Outros bens	51.814
03	0202	Aquisição de serviços	
03	020203	Conservação de bens	
03	02020301	Conservação de edifícios e outras construções	1.000
03	020209	Comunicações	
03	02020905	Fax	50
03	02020999	Outras	1.010
03	020210	Transportes	
03	02021001	Aluguer e serviços de transportes	30
03	020213	Deslocações e estadas	46.600
03	020214	Estudos, pareceres, projetos e consultadoria	40.030
03	020217	Publicidade	15.590

ORÇAMENTO PARA O ANO 2013 - Despesa

Código		Designação	Montante €
Class. Orgânica/Económica			
03	020220	Outros trabalhos especializados	30.020
03	020225	Outros serviços	
03	02022504	Anúncios, publicações e assinaturas	500
03	02022599	Outros	274.346
Total do Capítulo Económico 02:			461.480
03	04	Transferências correntes	
03	0407	Instituições sem fins lucrativos	
03	040701	Instituições sem fins lucrativos	266.020
Total do Capítulo Económico 04:			266.020
03	06	Outras despesas correntes	
03	0602	Diversas	
03	060203	Outras	
03	06020301	Outras restituições	100
Total do Capítulo Económico 06:			100
Total das Despesas Correntes:			727.785
03	07	Aquisição de bens de capital	
03	0701	Investimentos	
03	070103	Edifícios	
03	07010301	Instalações de serviços	10
03	07010303	Mercados e instalações de fiscalização sanitária	60.241
03	070104	Construções diversas	
03	07010413	Outros	20
03	070109	Equipamento administrativo	510
03	070110	Equipamento básico	
03	07011002	Outro	2.660
03	0703	Bens de domínio público	
03	070303	Outras construções e infraestruturas	
03	07030301	Viadutos, arruamentos e obras complementares	10
Total do Capítulo Económico 07:			63.451
Total das Despesas de Capital:			63.451
Total do Capítulo Orgânico 03:			791.236
04		Departamento Jurídico e de Contencioso	
04	01	Despesas com o pessoal	
04	0102	Abonos variáveis ou eventuais	
04	010202	Horas extraordinárias	87

ORÇAMENTO PARA O ANO 2013 - Despesa

Código		Designação	Montante €
Class. Orgânica/Económica			
04	010204	Ajudas de custo	1.500
Total do Capítulo Económico 01:			1.587
04	02	Aquisição de bens e serviços	
04	0201	Aquisição de bens	
04	020118	Livros e documentação técnica	682
04	020121	Outros bens	100
04	0202	Aquisição de serviços	
04	020204	Locação de edifícios	6.000
04	020209	Comunicações	
04	02020901	C.T.T.	100
04	020225	Outros serviços	
04	02022504	Anúncios, publicações e assinaturas	1.427
04	02022599	Outros	71.876
Total do Capítulo Económico 02:			80.185
Total das Despesas Correntes:			81.772
04	07	Aquisição de bens de capital	
04	0701	Investimentos	
04	070107	Equipamento de informática	100
04	070109	Equipamento administrativo	100
04	070110	Equipamento básico	
04	07011002	Outro	140
04	070111	Ferramentas e utensílios	50
Total do Capítulo Económico 07:			390
Total das Despesas de Capital:			390
Total do Capítulo Orgânico 04:			82.162
05		Gabinete de Auditoria Interna	
05	02	Aquisição de bens e serviços	
05	0202	Aquisição de serviços	
05	020214	Estudos, pareceres, projetos e consultadoria	30.410
05	020215	Formação	10
Total do Capítulo Económico 02:			30.420
Total das Despesas Correntes:			30.420
05	07	Aquisição de bens de capital	
05	0701	Investimentos	
05	070109	Equipamento administrativo	100

ORÇAMENTO PARA O ANO 2013 - Despesa

Código		Designação	Montante €
Class. Orgânica/Económica			
05	070110	Equipamento básico	
05	07011002	Outro	100
Total do Capítulo Económico 07:			200
Total das Despesas de Capital:			200
Total do Capítulo Orgânico 05:			30.620
06	Direção Municipal de Desenvol. Organizacional		
0600	Direção		
0600	01	Despesas com o pessoal	
0600	0102	Abonos variáveis ou eventuais	
0600	010202	Horas extraordinárias	1.155
0600	010204	Ajudas de custo	600
0600	010205	Abono para falhas	12.000
Total do Capítulo Económico 01:			13.755
0600	02	Aquisição de bens e serviços	
0600	0201	Aquisição de bens	
0600	020107	Vestuário e artigos pessoais	10.000
0600	020121	Outros bens	3.238
0600	0202	Aquisição de serviços	
0600	020204	Locação de edifícios	30.000
0600	020208	Locação de outros bens	26.799
0600	020209	Comunicações	
0600	02020901	C.T.T.	140.000
0600	020214	Estudos, pareceres, projetos e consultadoria	47.935
0600	020215	Formação	3.030
0600	020225	Outros serviços	
0600	02022504	Anúncios, publicações e assinaturas	2.501
0600	02022599	Outros	45.624
Total do Capítulo Económico 02:			309.127
0600	06	Outras despesas correntes	
0600	0602	Diversas	
0600	060203	Outras	
0600	06020301	Outras restituições	2.000
Total do Capítulo Económico 06:			2.000
Total das Despesas Correntes:			324.882
0600	07	Aquisição de bens de capital	

ORÇAMENTO PARA O ANO 2013 - Despesa

Código	Designação	Montante €
Class. Orgânica/Económica		
0600 0701	Investimentos	
0600 070107	Equipamento de informática	16.245
0600 070108	Software informático	10
0600 070109	Equipamento administrativo	56.004
0600 070110	Equipamento básico	
0600 07011002	Outro	15.040
	Total do Capítulo Económico 07:	87.299
	Total das Despesas de Capital:	87.299
	Total da Divisão Orgânica 0600:	412.181
0601	Departamento de Modernização e Desenvolvimento	
0601 01	Despesas com o pessoal	
0601 0102	Abonos variáveis ou eventuais	
0601 010202	Horas extraordinárias	525
0601 010204	Ajudas de custo	100
	Total do Capítulo Económico 01:	625
0601 02	Aquisição de bens e serviços	
0601 0201	Aquisição de bens	
0601 020117	Ferramentas e utensílios	10
0601 020121	Outros bens	5.256
0601 0202	Aquisição de serviços	
0601 020203	Conservação de bens	
0601 02020302	Conservação de equipamento básico	120
0601 02020304	Conservação de equipamento administrativo	10
0601 020205	Locação de material de informática	129.869
0601 020209	Comunicações	
0601 02020902	Telefones - rede fixa	140.000
0601 02020903	Telefones - rede móvel	38.000
0601 02020904	Telefones - rádio telefones	13.000
0601 02020905	Fax	100
0601 02020906	Transmissão de dados	140.030
0601 02020999	Outras	500
0601 020214	Estudos, pareceres, projetos e consultadoria	20
0601 020215	Formação	10
0601 020217	Publicidade	10
0601 020219	Assistência técnica	87.634
0601 020225	Outros serviços	

ORÇAMENTO PARA O ANO 2013 - Despesa

Código	Designação	Montante
Class. Orgânica/Económica		€
0601 02022599	Outros	74.244
	Total do Capítulo Económico 02:	628.813
	Total das Despesas Correntes:	629.438
0601 07	Aquisição de bens de capital	
0601 0701	Investimentos	
0601 070103	Edifícios	
0601 07010301	Instalações de serviços	10
0601 070107	Equipamento de informática	189.370
0601 070108	Software informático	250.597
0601 070109	Equipamento administrativo	1.000
0601 070110	Equipamento básico	
0601 07011002	Outro	1.000
	Total do Capítulo Económico 07:	441.977
	Total das Despesas de Capital:	441.977
	Total da Divisão Orgânica 0601:	1.071.415
0602	Departamento de Recursos Humanos	
0602 01	Despesas com o pessoal	
0602 0101	Remunerações certas e permanentes	
0602 010101	Titulares órgãos soberania e memb. órgãos autárq.	229.505
0602 010103	Pessoal dos quadros-Regime de função pública	
0602 01010301	Pessoal em funções	20
0602 010104	Pessoal quadros-Regime contrato individ. trabalho	
0602 01010401	Pessoal em funções	14.538.191
0602 01010404	Recrutamento pessoal novos postos de trabalho	192.799
0602 010106	Pessoal contratado a termo	
0602 01010601	Pessoal em funções	162.630
0602 01010604	Recrutamento pessoal novos postos de trabalho	10
0602 010107	Pessoal em regime de tarefa ou avença	
0602 01010701	Tarefas ou avenças - contratos existentes	168.155
0602 01010704	Celebração de novos contratos	114.502
0602 010108	Pessoal aguardando aposentação	100.000
0602 010109	Pessoal em qualquer outra situação	
0602 01010901	Comissão de serviço	
0602 0101090101	Pessoal Dirigente - Pessoal em funções	1.548.450
0602 0101090102	Pessoal Dirigente - Recrutamento novos postos trab	351.099
0602 0101090103	Pessoal Não Dirigente - Pessoal em funções	392.905
0602 0101090104	Pessoal Não Dirigente - Recrut.novos postos trab.	68.843

ORÇAMENTO PARA O ANO 2013 - Despesa

Código	Designação	Montante €
Class. Orgânica/Económica		
0602 01010902	Mobilidade e Cedência de interesse público	
0602 0101090201	Pessoal em funções	100.506
0602 0101090204	Recrutamento pessoal novos postos de trabalho	8.198
0602 01010903	Estágios Profissionais	71.529
0602 01010904	Outras Medidas de Apoio ao Emprego	215.812
0602 01010905	Outras	10
0602 010111	Representação	
0602 01011101	Representação - Pessoal em Funções	187.502
0602 01011104	Representação - Recrutamento	33.212
0602 010112	Suplementos e prémios	2.800
0602 010113	Subsidio de refeição	
0602 01011301	Titulares órgãos soberania e mem. órgãos autárq.	7.233
0602 01011304	Pessoal dos quadros - regime contrato ind.trabalho	
0602 0101130401	Pessoal em funções	1.335.085
0602 0101130404	Recrutamento	21.559
0602 01011306	Pessoal contratado a termo	
0602 0101130601	Pessoal em funções	14.467
0602 0101130604	Recrutamento	10
0602 01011309	Pessoal em qualquer outra função	
0602 0101130901	Pessoal em funções	78.158
0602 0101130902	Recrutamento	17.473
0602 0101130903	Estágios Profissionais	9.864
0602 0101130904	Outras Medidas de Apoio ao Emprego	86.237
0602 0101130905	Outras	10
0602 010114	Subsidio de férias e de Natal	
0602 01011401	Titulares órgãos soberania e memb. órgãos autárq.	19.125
0602 01011404	Pessoal dos quadros - Regime contrato ind.trabalho	
0602 0101140401	Pessoal em funções	1.583.015
0602 0101140404	Pessoal dos quadros - recrutamento	18.066
0602 01011406	Pessoal contratado a termo	
0602 0101140601	Pessoal em funções	16.462
0602 0101140604	Recrutamento pessoal novos postos de trabalho	10
0602 01011409	Pessoal em qualquer outra situação	
0602 0101140901	Pessoal em funções	195.481
0602 0101140904	Recrutamento	71.327
0602 010115	Remunerações por doença e maternidade/paternidade	385.000
0602 0102	Abonos variáveis ou eventuais	

ORÇAMENTO PARA O ANO 2013 - Despesa

Código	Designação	Montante €
Class. Orgânica/Económica		
0602 010202	Horas extraordinárias	177.056
0602 010204	Ajudas de custo	750
0602 010212	Indemnizações por cessação de funções	85.000
0602 010213	Outros suplementos e prémios	
0602 01021302	Outros suplementos e prémios	53.940
0602 0103	Segurança social	
0602 010301	Encargos com a saúde	1.050.000
0602 010303	Subsídio familiar a criança e jovens	125.000
0602 010304	Outras prestações familiares	30.000
0602 010305	Contribuições para a segurança social	
0602 01030501	ADSE	400.000
0602 01030502	Pessoal regime cont.trabalho funções públicasRCTFP	
0602 0103050201	Caixa Geral de Aposent. - Pessoal em funções	3.148.865
0602 0103050202	Caixa Geral de Aposent. - Recrut.novos postos trab	110.771
0602 0103050203	Seg.Social Regime Geral - Pessoal em funções	966.687
0602 0103050204	Seg.Social Regime Geral - Recrut.novos postos trab	100.612
0602 010306	Acidentes em serviço e doenças profissionais	2.500
0602 010309	Seguros	
0602 01030901	Seguros acidentes trabalho doenças profissionais	225.000
0602 010310	Outras despesas de segurança social	
0602 01031001	Eventualidade de maternidade, paternidade, adoção	100
	Total do Capítulo Económico 01:	28.821.541
0602 02	Aquisição de bens e serviços	
0602 0201	Aquisição de bens	
0602 020107	Vestuário e artigos pessoais	226.747
0602 020118	Livros e documentação técnica	132
0602 020121	Outros bens	120
0602 0202	Aquisição de serviços	
0602 020204	Locação de edifícios	14.203
0602 020212	Seguros	
0602 02021202	Acidentes pessoais	10.000
0602 020214	Estudos, pareceres, projetos e consultadoria	110
0602 020215	Formação	63.425
0602 020216	Seminários, exposições e similares	50
0602 020220	Outros trabalhos especializados	3.723
0602 020222	Serviços de saúde	100.000
0602 020225	Outros serviços	

ORÇAMENTO PARA O ANO 2013 - Despesa

Código	Designação	Montante €
Class. Orgânica/Económica		
0602 02022504	Anúncios, publicações e assinaturas	3.082
0602 02022599	Outros	4.661
	Total do Capítulo Económico 02:	426.253
	Total das Despesas Correntes:	29.247.794
0602 07	Aquisição de bens de capital	
0602 0701	Investimentos	
0602 070109	Equipamento administrativo	5.000
0602 070110	Equipamento básico	
0602 07011002	Outro	100
0602 070111	Ferramentas e utensílios	100
	Total do Capítulo Económico 07:	5.200
	Total das Despesas de Capital:	5.200
	Total da Divisão Orgânica 0602:	29.252.994
0603	Departamento de Finanças e Património	
0603 01	Despesas com o pessoal	
0603 0102	Abonos variáveis ou eventuais	
0603 010202	Horas extraordinárias	4.025
0603 010204	Ajudas de custo	400
0603 010205	Abono para falhas	3.500
	Total do Capítulo Económico 01:	7.925
0603 02	Aquisição de bens e serviços	
0603 0201	Aquisição de bens	
0603 020102	Combustíveis e lubrificantes	
0603 02010201	Gasolina	19.200
0603 02010202	Gasóleo	21.715
0603 02010299	Gás natural e outros	1.000
0603 020104	Limpeza e higiene	43.493
0603 020107	Vestuário e artigos pessoais	410
0603 020108	Material de escritório	59.309
0603 020117	Ferramentas e utensílios	2.222
0603 020118	Livros e documentação técnica	1.204
0603 020121	Outros bens	196.034
0603 0202	Aquisição de serviços	
0603 020202	Limpeza e higiene	787.691
0603 020203	Conservação de bens	
0603 02020302	Conservação de equipamento básico	11.750

ORÇAMENTO PARA O ANO 2013 - Despesa

Código	Designação	Montante €
Class. Orgânica/Económica		
0603 02020304	Conservação de equipamento administrativo	500
0603 020206	Locação de material de transporte	654.982
0603 020208	Locação de outros bens	1.895
0603 020209	Comunicações	
0603 02020905	Fax	2.500
0603 020210	Transportes	
0603 02021001	Aluguer e serviços de transportes	357.000
0603 02021002	Portagens	6.000
0603 020212	Seguros	
0603 02021201	Ramo automóvel	70.000
0603 02021202	Acidentes pessoais	41.000
0603 02021203	Incêndio	73.500
0603 02021204	Responsabilidade civil	26.505
0603 02021299	Outros	500
0603 020214	Estudos, pareceres, projetos e consultadoria	61.994
0603 020218	Vigilância e segurança	430.059
0603 020219	Assistência técnica	74.008
0603 020220	Outros trabalhos especializados	36.342
0603 020224	Encargos de cobrança de receitas	805.144
0603 020225	Outros serviços	
0603 02022504	Anúncios, publicações e assinaturas	8.072
0603 02022599	Outros	14.999
	Total do Capítulo Económico 02:	3.809.028
0603 06	Outras despesas correntes	
0603 0602	Diversas	
0603 060203	Outras	
0603 06020301	Outras restituições	1.500.210
0603 06020302	IVA pago	100.000
0603 06020304	Serviços bancários	20.000
0603 06020305	Outras	25.000
0603 06020399	Outras	60.000
	Total do Capítulo Económico 06:	1.705.210
	Total das Despesas Correntes:	5.522.163
0603 07	Aquisição de bens de capital	
0603 0701	Investimentos	
0603 070109	Equipamento administrativo	100
0603 070110	Equipamento básico	

ORÇAMENTO PARA O ANO 2013 - Despesa

Código	Designação	Montante €
Class. Orgânica/Económica		
0603 07011002	Outro	100
0603 070111	Ferramentas e utensílios	100
	Total do Capítulo Económico 07:	300
	Total das Despesas de Capital:	300
	Total da Divisão Orgânica 0603:	5.522.463
	Total do Capítulo Orgânico 06:	36.259.053
07	Direção Municipal de Administração do Território	
0700	Direção	
0700 01	Despesas com o pessoal	
0700 0102	Abonos variáveis ou eventuais	
0700 010204	Ajudas de custo	400
	Total do Capítulo Económico 01:	400
0700 02	Aquisição de bens e serviços	
0700 0201	Aquisição de bens	
0700 020121	Outros bens	2.075
0700 0202	Aquisição de serviços	
0700 020209	Comunicações	
0700 02020901	C.T.T.	50
0700 020214	Estudos, pareceres, projetos e consultadoria	63.494
0700 020220	Outros trabalhos especializados	13.075
0700 020225	Outros serviços	
0700 02022504	Anúncios, publicações e assinaturas	1.207
0700 02022599	Outros	12.020
	Total do Capítulo Económico 02:	91.921
	Total das Despesas Correntes:	92.321
0700 07	Aquisição de bens de capital	
0700 0701	Investimentos	
0700 070109	Equipamento administrativo	100
0700 070110	Equipamento básico	
0700 07011002	Outro	100
	Total do Capítulo Económico 07:	200
	Total das Despesas de Capital:	200
	Total da Divisão Orgânica 0700:	92.521
0701	Departamento de Planeamento Territorial	
0701 01	Despesas com o pessoal	
0701 0102	Abonos variáveis ou eventuais	

ORÇAMENTO PARA O ANO 2013 - Despesa

Código	Designação	Montante €
Class. Orgânica/Económica		
0701 010202	Horas extraordinárias	140
0701 010204	Ajudas de custo	900
	Total do Capítulo Económico 01:	1.040
0701 02	Aquisição de bens e serviços	
0701 0201	Aquisição de bens	
0701 020121	Outros bens	1.861
0701 0202	Aquisição de serviços	
0701 020213	Deslocações e estadas	5.010
0701 020214	Estudos, pareceres, projetos e consultadoria	53.820
0701 020216	Seminários, exposições e similares	10
0701 020217	Publicidade	6.000
0701 020225	Outros serviços	
0701 02022504	Anúncios, publicações e assinaturas	2.032
0701 02022599	Outros	353.399
	Total do Capítulo Económico 02:	422.132
	Total das Despesas Correntes:	423.172
0701 07	Aquisição de bens de capital	
0701 0701	Investimentos	
0701 070101	Terrenos	2.000.100
0701 070102	Habitações	
0701 07010202	Aquisição	10
0701 070103	Edifícios	
0701 07010301	Instalações de serviços	10
0701 07010307	Outros	10
0701 070109	Equipamento administrativo	100
0701 070110	Equipamento básico	
0701 07011002	Outro	38.300
0701 070111	Ferramentas e utensílios	100
0701 0703	Bens de domínio público	
0701 070303	Outras construções e infraestruturas	
0701 07030301	Viadutos, arruamentos e obras complementares	20
0701 07030308	Viação rural	10
0701 07030313	Outros	10
	Total do Capítulo Económico 07:	2.038.670
	Total das Despesas de Capital:	2.038.670
	Total da Divisão Orgânica 0701:	2.461.842

ORÇAMENTO PARA O ANO 2013 - Despesa

Código	Designação	Montante €
Class. Orgânica/Económica		
0702	Departamento de Gestão Urbanística e Renov. Urbana	
0702 01	Despesas com o pessoal	
0702 0102	Abonos variáveis ou eventuais	
0702 010202	Horas extraordinárias	1.400
0702 010204	Ajudas de custo	2.000
	Total do Capítulo Económico 01:	3.400
0702 02	Aquisição de bens e serviços	
0702 0201	Aquisição de bens	
0702 020118	Livros e documentação técnica	100
0702 020121	Outros bens	31.709
0702 0202	Aquisição de serviços	
0702 020208	Locação de outros bens	1.500
0702 020209	Comunicações	
0702 02020901	C.T.T.	50
0702 020212	Seguros	
0702 02021299	Outros	10
0702 020213	Deslocações e estadas	6.255
0702 020214	Estudos, pareceres, projetos e consultadoria	1.550
0702 020216	Seminários, exposições e similares	1.100
0702 020217	Publicidade	8.662
0702 020220	Outros trabalhos especializados	18.082
0702 020225	Outros serviços	
0702 02022502	Serviços de natureza cultural e desportiva	10
0702 02022504	Anúncios, publicações e assinaturas	2.164
0702 02022599	Outros	20.053
	Total do Capítulo Económico 02:	91.245
0702 04	Transferências correntes	
0702 0407	Instituições sem fins lucrativos	
0702 040701	Instituições sem fins lucrativos	68.000
	Total do Capítulo Económico 04:	68.000
0702 06	Outras despesas correntes	
0702 0602	Diversas	
0702 060203	Outras	
0702 06020301	Outras restituições	10.133
	Total do Capítulo Económico 06:	10.133
	Total das Despesas Correntes:	172.778

ORÇAMENTO PARA O ANO 2013 - Despesa

Código	Designação	Montante
Class. Orgânica/Económica		€
0702 07	Aquisição de bens de capital	
0702 0701	Investimentos	
0702 070102	Habitações	
0702 07010203	Reparação e beneficiação	1.108.307
0702 070103	Edifícios	
0702 07010301	Instalações de serviços	110
0702 07010307	Outros	1.975.794
0702 070104	Construções diversas	
0702 07010409	Sinalização e trânsito	10
0702 07010413	Outros	30
0702 070107	Equipamento de informática	3.010
0702 070109	Equipamento administrativo	1.200
0702 070110	Equipamento básico	
0702 07011002	Outro	30.650
0702 070111	Ferramentas e utensílios	200
0702 0702	Locação financeira	
0702 070207	Maquinaria e equipamento	1.000
0702 0703	Bens de domínio público	
0702 070303	Outras construções e infraestruturas	
0702 07030301	Viadutos, arruamentos e obras complementares	92.332
	Total do Capítulo Económico 07:	3.212.643
0702 08	Transferências de capital	
0702 0803	Administração central	
0702 080301	Estado	520
0702 0807	Instituições sem fins lucrativos	
0702 080701	Instituições sem fins lucrativos	20
0702 0808	Famílias	
0702 080802	Outras	50
	Total do Capítulo Económico 08:	590
	Total das Despesas de Capital:	3.213.233
	Total da Divisão Orgânica 0702:	3.386.011
0703	Departamento de Ambiente e Qualidade de Vida	
0703 01	Despesas com o pessoal	
0703 0102	Abonos variáveis ou eventuais	
0703 010202	Horas extraordinárias	70.000
0703 010204	Ajudas de custo	20.000
0703 010210	Subsídio de trabalho nocturno	62.500

ORÇAMENTO PARA O ANO 2013 - Despesa

Código	Designação	Montante
Class. Orgânica/Económica		€
0703 010211	Subsídio de turno	250.000
	Total do Capítulo Económico 01:	402.500
0703 02	Aquisição de bens e serviços	
0703 0201	Aquisição de bens	
0703 020102	Combustíveis e lubrificantes	
0703 02010202	Gasóleo	1.041.071
0703 020112	Material de transporte-Peças	334.062
0703 020114	Outro material-Peças	13.018
0703 020115	Prémios, condecorações e ofertas	10
0703 020117	Ferramentas e utensílios	17.100
0703 020121	Outros bens	421.793
0703 0202	Aquisição de serviços	
0703 020203	Conservação de bens	
0703 02020301	Conservação de edifícios e outras construções	3.012
0703 02020302	Conservação de equipamento básico	5.000
0703 02020303	Conservação de equipamento de transporte	223.134
0703 02020399	Outras conservações	5.000
0703 020214	Estudos, pareceres, projetos e consultadoria	7.860
0703 020217	Publicidade	5.010
0703 020219	Assistência técnica	25.000
0703 020220	Outros trabalhos especializados	108.132
0703 020225	Outros serviços	
0703 02022501	Recolha, transp. e trat. resíduos sólidos urbanos	4.900.000
0703 02022599	Outros	1.082.147
	Total do Capítulo Económico 02:	8.191.349
0703 04	Transferências correntes	
0703 0407	Instituições sem fins lucrativos	
0703 040701	Instituições sem fins lucrativos	309.513
	Total do Capítulo Económico 04:	309.513
0703 06	Outras despesas correntes	
0703 0602	Diversas	
0703 060203	Outras	
0703 06020399	Outras	4.527
	Total do Capítulo Económico 06:	4.527
	Total das Despesas Correntes:	8.907.889
0703 07	Aquisição de bens de capital	

ORÇAMENTO PARA O ANO 2013 - Despesa

Código	Designação	Montante €
Class. Orgânica/Económica		
0703 0701	Investimentos	
0703 070102	Habitacões	
0703 07010203	Reparação e beneficiação	20.000
0703 070103	Edifícios	
0703 07010301	Instalações de serviços	90.990
0703 070104	Construções diversas	
0703 07010406	Instalações desportivas e recreativas	130.010
0703 07010411	Infraestruturas para tratamento resíduos sólidos	10
0703 07010412	Cemitérios	5.000
0703 07010413	Outros	20.030
0703 070106	Material de transporte	
0703 07010601	Recolha de resíduos	100.000
0703 07010602	Outro	
0703 0701060299	Outros	130.010
0703 070107	Equipamento de informática	10
0703 070108	Software informático	30.000
0703 070109	Equipamento administrativo	500
0703 070110	Equipamento básico	
0703 07011001	Equipamento de recolha de resíduos	405.000
0703 07011002	Outro	191.151
0703 070111	Ferramentas e utensílios	1.510
0703 0703	Bens de domínio público	
0703 070303	Outras construções e infraestruturas	
0703 07030305	Parques e jardins	190.100
	Total do Capítulo Económico 07:	1.314.321
0703 08	Transferências de capital	
0703 0805	Administração local	
0703 080501	Continente	
0703 08050102	Freguesias	
0703 0805010299	Outras transferências	10
	Total do Capítulo Económico 08:	10
	Total das Despesas de Capital:	1.314.331
	Total da Divisão Orgânica 0703:	10.222.220
0704	Departamento de Obras e InfraEstruturas	
0704 01	Despesas com o pessoal	
0704 0102	Abonos variáveis ou eventuais	
0704 010202	Horas extraordinárias	8.050

ORÇAMENTO PARA O ANO 2013 - Despesa

Código	Designação	Montante €
Class. Orgânica/Económica		
0704 010204	Ajudas de custo	200
	Total do Capítulo Económico 01:	8.250
0704 02	Aquisição de bens e serviços	
0704 0201	Aquisição de bens	
0704 020102	Combustíveis e lubrificantes	
0704 02010201	Gasolina	200
0704 02010299	Gás natural e outros	456.447
0704 020117	Ferramentas e utensílios	4.132
0704 020121	Outros bens	144.460
0704 0202	Aquisição de serviços	
0704 020201	Encargos das instalações	
0704 02020101	Energia elétrica	
0704 0202010101	Baixa e Média tensão	2.090.476
0704 0202010102	Iluminação pública	2.500.000
0704 020203	Conservação de bens	
0704 02020301	Conservação de edifícios e outras construções	45.661
0704 02020399	Outras conservações	4.309
0704 020208	Locação de outros bens	11.695
0704 020214	Estudos, pareceres, projetos e consultadoria	1.834
0704 020219	Assistência técnica	186.755
0704 020225	Outros serviços	
0704 02022504	Anúncios, publicações e assinaturas	2.526
0704 02022599	Outros	16.699
	Total do Capítulo Económico 02:	5.465.194
0704 06	Outras despesas correntes	
0704 0602	Diversas	
0704 060203	Outras	
0704 06020301	Outras restituições	650
0704 06020399	Outras	141.146
	Total do Capítulo Económico 06:	141.796
	Total das Despesas Correntes:	5.615.240
0704 07	Aquisição de bens de capital	
0704 0701	Investimentos	
0704 070102	Habitacões	
0704 07010201	Construção	1.010
0704 07010203	Reparação e beneficiação	10
0704 070103	Edifícios	

ORÇAMENTO PARA O ANO 2013 - Despesa

Código	Designação	Montante
Class. Orgânica/Económica		€
0704 07010301	Instalações de serviços	245.421
0704 07010302	Instalações desportivas e recreativas	40
0704 07010303	Mercados e instalações de fiscalização sanitária	10
0704 07010305	Escolas	1.634.196
0704 07010307	Outros	18.995.139
0704 070104	Construções diversas	
0704 07010402	Sistemas de drenagem de águas residuais	88.580
0704 07010404	Iluminação pública	30.501
0704 07010409	Sinalização e trânsito	315.973
0704 07010412	Cemitérios	431.560
0704 07010413	Outros	64.332
0704 070106	Material de transporte	
0704 07010602	Outro	
0704 0701060201	Obras	10
0704 070107	Equipamento de informática	23.204
0704 070109	Equipamento administrativo	510
0704 070110	Equipamento básico	
0704 07011002	Outro	94.207
0704 070111	Ferramentas e utensílios	1.000
0704 0703	Bens de domínio público	
0704 070303	Outras construções e infraestruturas	
0704 07030301	Viadutos, arruamentos e obras complementares	2.898.996
0704 07030305	Parques e jardins	10
0704 07030308	Viação rural	384.505
	Total do Capítulo Económico 07:	25.209.214
	Total das Despesas de Capital:	25.209.214
	Total da Divisão Orgânica 0704:	30.824.454
	Total do Capítulo Orgânico 07:	46.987.048
08	Departamento de Habitação	
08 01	Despesas com o pessoal	
08 0102	Abonos variáveis ou eventuais	
08 010202	Horas extraordinárias	87
08 010204	Ajudas de custo	80
	Total do Capítulo Económico 01:	167
08 02	Aquisição de bens e serviços	
08 0201	Aquisição de bens	
08 020120	Material de educação, cultura e recreio	20

ORÇAMENTO PARA O ANO 2013 - Despesa

Código		Designação	Montante €
Class. Orgânica/Económica			
08	020121	Outros bens	19.962
08	0202	Aquisição de serviços	
08	020203	Conservação de bens	
08	02020301	Conservação de edifícios e outras construções	40.451
08	020204	Locação de edifícios	808.689
08	020210	Transportes	
08	02021001	Aluguer e serviços de transportes	4.235
08	020212	Seguros	
08	02021202	Acidentes pessoais	10
08	020214	Estudos, pareceres, projetos e consultadoria	22.827
08	020215	Formação	20
08	020220	Outros trabalhos especializados	29.529
08	020225	Outros serviços	
08	02022502	Serviços de natureza cultural e desportiva	2.010
08	02022503	Serviços de natureza social e educativa	280
08	02022504	Anúncios, publicações e assinaturas	700
08	02022599	Outros	33.259
Total do Capítulo Económico 02:			961.992
08	04	Transferências correntes	
08	0407	Instituições sem fins lucrativos	
08	040701	Instituições sem fins lucrativos	34.628
08	0408	Famílias	
08	040802	Outras	40
Total do Capítulo Económico 04:			34.668
Total das Despesas Correntes:			996.827
08	07	Aquisição de bens de capital	
08	0701	Investimentos	
08	070102	Habitacões	
08	07010201	Construção	364.192
08	07010202	Aquisição	10
08	07010203	Reparação e beneficiação	1.048.506
08	070104	Construções diversas	
08	07010406	Instalações desportivas e recreativas	10
08	07010413	Outros	116
08	070109	Equipamento administrativo	110
08	070110	Equipamento básico	
08	07011002	Outro	5.100

ORÇAMENTO PARA O ANO 2013 - Despesa

Código		Designação	Montante €
Class. Orgânica/Económica			
08	070111	Ferramentas e utensílios	100
08	0703	Bens de domínio público	
08	070303	Outras construções e infraestruturas	
08	07030301	Viadutos, arruamentos e obras complementares	192.200
Total do Capítulo Económico 07:			1.610.344
08	08	Transferências de capital	
08	0808	Famílias	
08	080802	Outras	45.824
Total do Capítulo Económico 08:			45.824
08	09	Activos financeiros	
08	0909	Outros activos financeiros	
08	090913	Famílias-Outras	
08	09091301	Obras Coercivas	187.921
Total do Capítulo Económico 09:			187.921
Total das Despesas de Capital:			1.844.089
Total do Capitulo Orgânico 08:			2.840.916
09		Departamento de Desenv. Social, Família e Educação	
09	01	Despesas com o pessoal	
09	0102	Abonos variáveis ou eventuais	
09	010202	Horas extraordinárias	2.450
09	010204	Ajudas de custo	1.500
Total do Capítulo Económico 01:			3.950
09	02	Aquisição de bens e serviços	
09	0201	Aquisição de bens	
09	020105	Alimentação-Refeições confeccionadas	14.843
09	020106	Alimentação-Géneros para confeccionar	10
09	020107	Vestuário e artigos pessoais	20
09	020120	Material de educação, cultura e recreio	6.030
09	020121	Outros bens	43.671
09	0202	Aquisição de serviços	
09	020204	Locação de edificios	1.020
09	020208	Locação de outros bens	10
09	020210	Transportes	
09	02021001	Aluguer e serviços de transportes	816.945
09	020212	Seguros	

ORÇAMENTO PARA O ANO 2013 - Despesa

Código		Designação	Montante €
Class. Orgânica/Económica			
09	02021202	Acidentes pessoais	1.186
09	020214	Estudos, pareceres, projetos e consultadoria	1.020
09	020216	Seminários, exposições e similares	5.000
09	020217	Publicidade	10
09	020225	Outros serviços	
09	02022503	Serviços de natureza social e educativa	4.423.192
09	02022599	Outros	36.711
Total do Capítulo Económico 02:			5.349.668
09	04	Transferências correntes	
09	0403	Administração central	
09	040301	Estado	232.174
09	0407	Instituições sem fins lucrativos	
09	040701	Instituições sem fins lucrativos	436.781
Total do Capítulo Económico 04:			668.955
Total das Despesas Correntes:			6.022.573
09	07	Aquisição de bens de capital	
09	0701	Investimentos	
09	070106	Material de transporte	
09	07010602	Outro	
09	0701060299	Outros	10
09	070107	Equipamento de informática	30
09	070108	Software informático	10
09	070109	Equipamento administrativo	1.610
09	070110	Equipamento básico	
09	07011002	Outro	107.993
09	070111	Ferramentas e utensílios	100
Total do Capítulo Económico 07:			109.753
09	08	Transferências de capital	
09	0807	Instituições sem fins lucrativos	
09	080701	Instituições sem fins lucrativos	200.040
Total do Capítulo Económico 08:			200.040
Total das Despesas de Capital:			309.793
Total do Capítulo Orgânico 09:			6.332.366
10		Departamento de Desporto e Juventude	
10	01	Despesas com o pessoal	

ORÇAMENTO PARA O ANO 2013 - Despesa

Código		Designação	Montante €
Class. Orgânica/Económica			
10	0102	Abonos variáveis ou eventuais	
10	010202	Horas extraordinárias	17.500
10	010204	Ajudas de custo	1.200
10	010210	Subsídio de trabalho nocturno	100
10	010211	Subsídio de turno	72.500
Total do Capítulo Económico 01:			91.300
10	02	Aquisição de bens e serviços	
10	0201	Aquisição de bens	
10	020107	Vestuário e artigos pessoais	10
10	020115	Prémios, condecorações e ofertas	31.705
10	020116	Mercadorias para venda	
10	02011603	Outras	17.000
10	020117	Ferramentas e utensílios	10
10	020121	Outros bens	212.282
10	0202	Aquisição de serviços	
10	020201	Encargos das instalações	
10	02020101	Energia eléctrica	
10	0202010199	Outros	2.000
10	020202	Limpeza e higiene	1.000
10	020203	Conservação de bens	
10	02020301	Conservação de edifícios e outras construções	140.163
10	02020302	Conservação de equipamento básico	7.334
10	02020304	Conservação de equipamento administrativo	10
10	020204	Locação de edifícios	15.000
10	020209	Comunicações	
10	02020999	Outras	1.000
10	020210	Transportes	
10	02021001	Aluguer e serviços de transportes	224.966
10	020212	Seguros	
10	02021202	Acidentes pessoais	6.818
10	02021204	Responsabilidade civil	10
10	02021299	Outros	510
10	020213	Deslocações e estadas	19.000
10	020214	Estudos, pareceres, projetos e consultadoria	10.010
10	020215	Formação	17.010
10	020216	Seminários, exposições e similares	31.000
10	020217	Publicidade	121.304

ORÇAMENTO PARA O ANO 2013 - Despesa

Código		Designação	Montante €
Class. Orgânica/Económica			
10	020225	Outros serviços	
10	02022502	Serviços de natureza cultural e desportiva	19.161
10	02022503	Serviços de natureza social e educativa	26.000
10	02022504	Anúncios, publicações e assinaturas	482
10	02022599	Outros	491.097
Total do Capítulo Económico 02:			1.394.882
10	04	Transferências correntes	
10	0403	Administração central	
10	040301	Estado	7.350
10	0407	Instituições sem fins lucrativos	
10	040701	Instituições sem fins lucrativos	1.451.464
Total do Capítulo Económico 04:			1.458.814
Total das Despesas Correntes:			2.944.996
10	07	Aquisição de bens de capital	
10	0701	Investimentos	
10	070103	Edifícios	
10	07010302	Instalações desportivas e recreativas	592.464
10	070104	Construções diversas	
10	07010413	Outros	20
10	070106	Material de transporte	
10	07010602	Outro	
10	0701060299	Outros	10
10	070108	Software informático	10
10	070109	Equipamento administrativo	6.020
10	070110	Equipamento básico	
10	07011002	Outro	263.517
10	070111	Ferramentas e utensílios	500
10	0703	Bens de domínio público	
10	070303	Outras construções e infraestruturas	
10	07030301	Viadutos, arruamentos e obras complementares	10
Total do Capítulo Económico 07:			862.551
10	08	Transferências de capital	
10	0803	Administração central	
10	080301	Estado	20.000
10	0805	Administração local	
10	080501	Continente	
10	08050102	Freguesias	

ORÇAMENTO PARA O ANO 2013 - Despesa

Código	Designação	Montante €	
Class. Orgânica/Económica			
10	0805010299	Outras transferências	10
10	0807	Instituições sem fins lucrativos	
10	080701	Instituições sem fins lucrativos	1.000.050
		Total do Capítulo Económico 08:	1.020.060
		Total das Despesas de Capital:	1.882.611
		Total do Capítulo Orgânico 10:	4.827.607
11	Departamento de Cultura		
11	01	Despesas com o pessoal	
11	0102	Abonos variáveis ou eventuais	
11	010202	Horas extraordinárias	13.125
11	010204	Ajudas de custo	1.000
11	010210	Subsídio de trabalho nocturno	850
		Total do Capítulo Económico 01:	14.975
11	02	Aquisição de bens e serviços	
11	0201	Aquisição de bens	
11	020107	Vestuário e artigos pessoais	10
11	020108	Material de escritório	10
11	020115	Prémios, condecorações e ofertas	9.027
11	020120	Material de educação, cultura e recreio	5.504
11	020121	Outros bens	32.735
11	0202	Aquisição de serviços	
11	020203	Conservação de bens	
11	02020301	Conservação de edifícios e outras construções	1.085
11	02020302	Conservação de equipamento básico	1.351
11	02020399	Outras conservações	2.538
11	020208	Locação de outros bens	63.000
11	020209	Comunicações	
11	02020901	C.T.T.	50
11	020210	Transportes	
11	02021001	Aluguer e serviços de transportes	26.636
11	020212	Seguros	
11	02021299	Outros	2.935
11	020214	Estudos, pareceres, projetos e consultadoria	70
11	020216	Seminários, exposições e similares	10
11	020217	Publicidade	6.788
11	020220	Outros trabalhos especializados	97.612

ORÇAMENTO PARA O ANO 2013 - Despesa

Código		Designação	Montante €
Class. Orgânica/Económica			
11	020225	Outros serviços	
11	02022502	Serviços de natureza cultural e desportiva	52.478
11	02022599	Outros	125.781
Total do Capítulo Económico 02:			427.620
11	04	Transferências correntes	
11	0401	Sociedades e quase sociedades não financeiras	
11	040102	Privadas	20
11	0403	Administração central	
11	040301	Estado	1.500
11	040305	Serviços e fundos autónomos	70.000
11	0407	Instituições sem fins lucrativos	
11	040701	Instituições sem fins lucrativos	869.370
11	0408	Famílias	
11	040802	Outras	8.735
Total do Capítulo Económico 04:			949.625
Total das Despesas Correntes:			1.392.220
11	07	Aquisição de bens de capital	
11	0701	Investimentos	
11	070103	Edifícios	
11	07010301	Instalações de serviços	214.760
11	07010307	Outros	22.180
11	070107	Equipamento de informática	10
11	070109	Equipamento administrativo	120
11	070110	Equipamento básico	
11	07011002	Outro	36.733
11	070111	Ferramentas e utensílios	100
11	0703	Bens de domínio público	
11	070305	Bens do património histórico, artístico e cultural	10
Total do Capítulo Económico 07:			273.913
11	08	Transferências de capital	
11	0805	Administração local	
11	080501	Continente	
11	08050102	Freguesias	
11	0805010299	Outras transferências	10
11	0807	Instituições sem fins lucrativos	

ORÇAMENTO PARA O ANO 2013 - Despesa

Código	Designação	Montante €	
Class. Orgânica/Económica			
11	080701	Instituições sem fins lucrativos	10.520
		Total do Capítulo Económico 08:	10.530
		Total das Despesas de Capital:	284.443
		Total do Capítulo Orgânico 11:	1.676.663
12	Polícia Municipal		
12	01	Despesas com o pessoal	
12	0102	Abonos variáveis ou eventuais	
12	010202	Horas extraordinárias	2.800
12	010211	Subsídio de turno	115.000
		Total do Capítulo Económico 01:	117.800
12	02	Aquisição de bens e serviços	
12	0201	Aquisição de bens	
12	020107	Vestuário e artigos pessoais	10.500
12	020115	Prémios, condecorações e ofertas	100
12	020118	Livros e documentação técnica	100
12	020121	Outros bens	4.666
12	0202	Aquisição de serviços	
12	020213	Deslocações e estadas	200
12	020220	Outros trabalhos especializados	10
12	020225	Outros serviços	
12	02022504	Anúncios, publicações e assinaturas	2.000
12	02022599	Outros	48.206
		Total do Capítulo Económico 02:	65.782
		Total das Despesas Correntes:	183.582
12	07	Aquisição de bens de capital	
12	0701	Investimentos	
12	070106	Material de transporte	
12	07010602	Outro	
12	0701060203	Polícia Municipal	8.257
12	070107	Equipamento de informática	10
12	070108	Software informático	10
12	070109	Equipamento administrativo	6.966
12	070110	Equipamento básico	

ORÇAMENTO PARA O ANO 2013 - Despesa

Código	Designação	Montante €
Class. Orgânica/Económica		
12	07011002 Outro	15.210
	Total do Capítulo Económico 07:	30.453
	Total das Despesas de Capital:	30.453
	Total do Capítulo Orgânico 12:	214.035
13	Companhia de Bombeiros Sapadores	
13	01 Despesas com o pessoal	
13	0102 Abonos variáveis ou eventuais	
13	010202 Horas extraordinárias	290.500
13	010204 Ajudas de custo	3.750
13	010211 Subsídio de turno	405.000
	Total do Capítulo Económico 01:	699.250
13	02 Aquisição de bens e serviços	
13	0201 Aquisição de bens	
13	020102 Combustíveis e lubrificantes	
13	02010202 Gasóleo	50.364
13	02010299 Gás natural e outros	100
13	020107 Vestuário e artigos pessoais	16.892
13	020110 Produtos vendidos nas farmácias	400
13	020111 Material de consumo clínico	4.565
13	020115 Prémios, condecorações e ofertas	500
13	020117 Ferramentas e utensílios	720
13	020121 Outros bens	20.317
13	0202 Aquisição de serviços	
13	020203 Conservação de bens	
13	02020302 Conservação de equipamento básico	8.930
13	020208 Locação de outros bens	10
13	020214 Estudos, pareceres, projetos e consultadoria	10
13	020225 Outros serviços	
13	02022599 Outros	24.002
	Total do Capítulo Económico 02:	126.810
13	04 Transferências correntes	
13	0407 Instituições sem fins lucrativos	
13	040701 Instituições sem fins lucrativos	10
	Total do Capítulo Económico 04:	10
	Total das Despesas Correntes:	826.070

ORÇAMENTO PARA O ANO 2013 - Despesa

Código		Designação	Montante €
Class. Orgânica/Económica			
13	07	Aquisição de bens de capital	
13	0701	Investimentos	
13	070103	Edifícios	
13	07010301	Instalações de serviços	6.930
13	070106	Material de transporte	
13	07010602	Outro	
13	0701060202	Bombeiros	419.200
13	070109	Equipamento administrativo	1.500
13	070110	Equipamento básico	
13	07011002	Outro	15.240
13	070111	Ferramentas e utensílios	10
Total do Capítulo Económico 07:			442.880
Total das Despesas de Capital:			442.880
Total do Capítulo Orgânico 13:			1.268.950
14		Serviço de Proteção Civil	
14	01	Despesas com o pessoal	
14	0102	Abonos variáveis ou eventuais	
14	010202	Horas extraordinárias	700
14	010204	Ajudas de custo	200
Total do Capítulo Económico 01:			900
14	02	Aquisição de bens e serviços	
14	0201	Aquisição de bens	
14	020107	Vestuário e artigos pessoais	3.085
14	020121	Outros bens	2.528
14	0202	Aquisição de serviços	
14	020214	Estudos, pareceres, projetos e consultadoria	59.600
14	020215	Formação	2.020
14	020225	Outros serviços	
14	02022503	Serviços de natureza social e educativa	500
14	02022504	Anúncios, publicações e assinaturas	500
14	02022599	Outros	34.689
Total do Capítulo Económico 02:			102.922
Total das Despesas Correntes:			103.822
14	07	Aquisição de bens de capital	
14	0701	Investimentos	

ORÇAMENTO PARA O ANO 2013 - Despesa

	Código	Designação	Montante
	Class. Orgânica/Económica		€
14	070104	Construções diversas	
14	07010413	Outros	28.640
14	070106	Material de transporte	
14	07010602	Outro	
14	0701060204	Proteção Civil	1.000
14	070107	Equipamento de informática	44.950
14	070108	Software informático	58.391
14	070109	Equipamento administrativo	20
14	070110	Equipamento básico	
14	07011001	Equipamento de recolha de resíduos	5.000
14	07011002	Outro	11.020
14	070111	Ferramentas e utensílios	2.010
14	0703	Bens de domínio público	
14	070303	Outras construções e infraestruturas	
14	07030308	Viação rural	10.000
		Total do Capítulo Económico 07:	161.031
		Total das Despesas de Capital:	161.031
		Total do Capítulo Orgânico 14:	264.853
		Total do Orçamento da Despesa:	128.386.342

ORGÃO EXECUTIVO

Em de de

.....

ORGÃO DELIBERATIVO

Em de de

.....



Delegação de Competências nas Juntas de Freguesia

Delegação de Competências Municipais nas Juntas de Freguesia

A Câmara Municipal, no reconhecimento da importância e do mérito da acção das 31 freguesias do Município e com o objectivo de incrementar uma cooperação mais activa, e na continuidade do ano anterior, entende reforçar o princípio da delegação de competências nos termos previstos e estabelecidos na lei, concretamente na Lei nº 169/99, de 18 de Setembro, com as alterações introduzidas pela Lei n.º 5-A/2002, de 11 de Janeiro.

As competências a delegar em 2013 pela Câmara Municipal nas Juntas de Freguesia, bem como os inerentes meios financeiros e apoio técnico a assegurar processar-se-ão nos seguintes termos:

Artº 1º

Competências a Delegar

As competências a delegar pela Câmara Municipal são as seguintes:

- a) Realização de obras municipais;
- b) Conservação e limpeza de valetas, bermas e caminhos;
- c) Conservação, calcetamento e limpeza de ruas e passeios;
- d) Gestão e conservação de jardins e outros espaços ajardinados;
- e) Colocação e manutenção da sinalização toponímica;
- f) Gestão, conservação, reparação e limpeza de mercados retalhistas e de levante;
- g) Gestão, conservação e reparação do equipamento propriedade do município, designadamente equipamentos culturais e desportivos, centros de apoio à terceira idade e bibliotecas;
- h) Gestão, conservação, reparação e limpeza de cemitérios, propriedade do município;
- i) Conservação e reparação de Jardins-de-infância e Escolas do 1º Ciclo do Ensino Básico.

Artº 2º

Apoio Técnico e Financeiro

1. Para a realização das competências delegadas e referidas nas alíneas a), e) e g) do artigo anterior a Câmara disponibilizará uma verba global de 1.509.044 euros, que é inscrita nas Grandes Opções do Plano.
2. Para a realização das competências delegadas e referidas nas alíneas b), c), d), f) e h) do artigo anterior a Câmara disponibilizará uma verba global de 754.522 euros, que é inscrita nas Grandes Opções do Plano.
3. Para a realização das competências a delegar e referida na alínea i) a Câmara disponibilizará uma verba de 251.507 euros, que é inscrita nas Grandes Opções do Plano.
4. O apoio técnico, necessário ao exercício das competências delegadas, será prestado pelo Gabinete de Apoio às Freguesias.

Artº 3º**Concretização da Delegação de Competências**

1. As acções, em concreto, a considerar no contexto das competências a delegar, referidas nas alíneas a), e) e g) do artigo 1º, a sua forma de realização e a indicação dos meios financeiros correspondentes, constarão do documento designado “Protocolo de Delegação de Competências – Realização de Obras Municipais e Conservação de Equipamento Municipal”, tendo em conta os “plafonds” referidos no quadro anexo.
2. As acções, em concreto, a considerar no contexto das competências a delegar, referidas nas alíneas b), c), d), f) e h) do artigo 1º, a sua forma de realização e a indicação dos meios financeiros correspondentes, constarão do documento designado “Protocolo de Delegação de Competências – Conservação e Limpeza Vias e Infra-estruturas Municipais ”, tendo em conta os “plafonds” referidos no quadro anexo.
3. As acções, em concreto, a considerar no contexto das competências a delegar, referidas na alínea i) do artigo 1º e a indicação dos meios financeiros correspondentes, constarão do documento designado “Protocolo de Delegação de Competências - Conservação e Reparação de Jardins de Infância e Escolas do 1º Ciclo do Ensino Básico”, referido no quadro anexo.
4. Os protocolos de delegação de competências serão subscritos pelo Presidente da Câmara e pelo Presidente da Junta de Freguesia, cumpridas as formalidades legais previstas na Lei n.º169/99, de 18 de Setembro, com as alterações introduzidas pela Lei n.º 5-A/2002, de 11 de Janeiro.

**Descentralização e Apoio às Juntas de Freguesia
2013**

Unid.: euro

Freguesias	Valores a Transferir				TOTAL	Estrutura %
	Protocolo de Delegação de Competências (Obras)	Protocolo de Delegação de Competências (Limpeza)	Apoio ao Funcionamento	Protocolo de Conservação e Reparação de Jardins-de-infância e Escolas 1º CEB		
Almalaguês	70.669 €	35.335 €	10.000 €	3.075 €	119.079 €	4,22
Almedina	20.122 €	10.061 €	10.000 €	4.696 €	44.878 €	1,59
Ameal	31.315 €	15.658 €	10.000 €	3.447 €	60.421 €	2,14
Antanhol	37.468 €	18.734 €	10.000 €	4.140 €	70.341 €	2,49
Antuzede	37.582 €	18.791 €	10.000 €	3.673 €	70.047 €	2,48
Arzila	18.705 €	9.353 €	10.000 €	2.640 €	40.698 €	1,44
Assafarge	38.043 €	19.021 €	10.000 €	5.784 €	72.848 €	2,58
Botão	42.121 €	21.061 €	10.000 €	4.490 €	77.672 €	2,75
Brasfemes	32.806 €	16.403 €	10.000 €	5.343 €	64.552 €	2,28
Castelo Viegas	30.261 €	15.130 €	10.000 €	1.376 €	56.767 €	2,01
Ceira	53.193 €	26.596 €	10.000 €	5.656 €	95.446 €	3,38
Cernache	65.303 €	32.651 €	10.000 €	7.336 €	115.290 €	4,08
Eiras	82.275 €	41.137 €	10.000 €	11.829 €	145.241 €	5,14
Lamarosa	42.711 €	21.356 €	10.000 €	5.496 €	79.563 €	2,82
Ribeira de Frades	31.125 €	15.563 €	10.000 €	4.719 €	61.406 €	2,17
Santa Clara	78.781 €	39.391 €	10.000 €	10.865 €	139.037 €	4,92
Santa Cruz	61.920 €	30.960 €	10.000 €	6.630 €	109.509 €	3,88
Santo António dos Olivais	182.776 €	91.388 €	10.000 €	68.772 €	352.935 €	12,49
São Bartolomeu	20.863 €	10.431 €	10.000 €	4.281 €	45.575 €	1,61
São João do Campo	35.272 €	17.636 €	10.000 €	6.562 €	69.470 €	2,46
São Martinho de Árvore	21.927 €	10.964 €	10.000 €	2.768 €	45.658 €	1,62
São Martinho do Bispo	108.859 €	54.430 €	10.000 €	22.442 €	195.731 €	6,93
São Paulo de Frades	60.953 €	30.477 €	10.000 €	18.302 €	119.732 €	4,24
São Silvestre	40.547 €	20.273 €	10.000 €	6.271 €	77.091 €	2,73
Sé Nova	43.909 €	21.955 €	10.000 €	5.434 €	81.298 €	2,88
Souselas	43.107 €	21.554 €	10.000 €	8.257 €	82.919 €	2,94
Taveiro	33.942 €	16.971 €	10.000 €	4.415 €	65.327 €	2,31
Torre de Vilela	22.719 €	11.360 €	10.000 €	2.902 €	46.980 €	1,66
Torres do Mondego	51.088 €	25.544 €	10.000 €	1.523 €	88.154 €	3,12
Trouxemil	41.057 €	20.528 €	10.000 €	6.467 €	78.052 €	2,76
Vil de Matos	27.624 €	13.812 €	10.000 €	1.918 €	53.354 €	1,89
TOTAL	1.509.044 €	754.522 €	310.000 €	251.507 €	2.825.073 €	100%

Nota explicativa dos critérios adoptados:

De acordo com a metodologia adoptada no ano transacto, os valores a transferir no âmbito dos Protocolos de Delegação de Competências, considerou-se como critério a adoptar no futuro, a indexação aos valores patentes no Orçamento de Estado de 2012 do Fundo de Financiamento das Freguesias (FFF).

De forma a não permitir substanciais variações em relação aos valores transferidos em 2012, definiu-se um limite de convergência máximo ao ano de 3%.

O Protocolo de Delegação de Competências foi subdividido, correspondendo 67% ao Protocolo de Realização de Obras Municipais e Conservação de Equipamento Municipal e 33% ao Protocolo de Conservação e Limpeza Vias e Infra-estruturas Municipais.

No entanto, as Juntas de Freguesia que pretendam podem propor ao Vereador com competências delegadas, o aumento em 5% do valor do Protocolo de Conservação e Limpeza Vias e Infra-estruturas Municipais, alterando assim a subdivisão Protocolo de Delegação de Competências, em 62% para Protocolo de Realização de Obras Municipais e Conservação de Equipamento Municipal e 38% para o Protocolo de Conservação e Limpeza Vias e Infra-estruturas Municipais.

No que diz respeito ao Protocolo de Conservação e Reparação de Jardins Infância e Escolas 1º CEB, teve-se em conta o número de salas de aula, o número de alunos e outras divisões, com a ponderação de 70%, 20% e 10% respectivamente.

Regista-se que foi atribuído o valor de 10,000.00 € a todas as Juntas de Freguesia, como Apoio de Funcionamento.



Termo de Encerramento

TERMO DE ENCERRAMENTO

As “**Grandes Opções do Plano e Orçamento para 2013**” da Câmara Municipal de Coimbra, elaboradas em conformidade com o D.L. n.º 54-A/99, de 22 de Fevereiro (que aprovou o Plano Oficial de Contabilidade das Autarquias Locais – POCAL), importam, tanto na Receita como na Despesa, no total 128.386.342 euros.

Fazem parte integrante deste documento a “*Delegação de Competências Municipais nas Juntas de Freguesia*”, onde se prevê a respectiva delegação de competências e inerentes meios financeiros, nos termos da Lei n.º 169/99, de 18 de Setembro, com as alterações introduzidas pela Lei n.º 5-A/2002, de 11 de Janeiro.

Incluem-se, em anexo, a Norma de Controlo Interno e o Regulamento Interno de Fundos de Maneio.

É proposta à Assembleia Municipal a autorização para a contracção de empréstimos de curto prazo, nos termos da nova Lei das Finanças Locais e Lei n.º 169/99, de 18 de Setembro.

Estes documentos serão presentes à reunião do Executivo Municipal de 17 de Dezembro de 2012 e, posteriormente, à sessão da Assembleia Municipal em 27 de Dezembro de 2012, para efeitos do disposto na alínea b) do n.º 2 do art.º 53º da Lei 169/99, de 18 de Setembro, com as alterações introduzidas pela Lei n.º 5-A/2002, de 11 de Janeiro.

Paços do Município de Coimbra, Dezembro de 2012,

O Presidente da Câmara Municipal

(Dr. João Paulo Barbosa de Melo)

Anexos:

**Norma de Controlo Interno
Regulamento Interno de Fundos de Maneio**



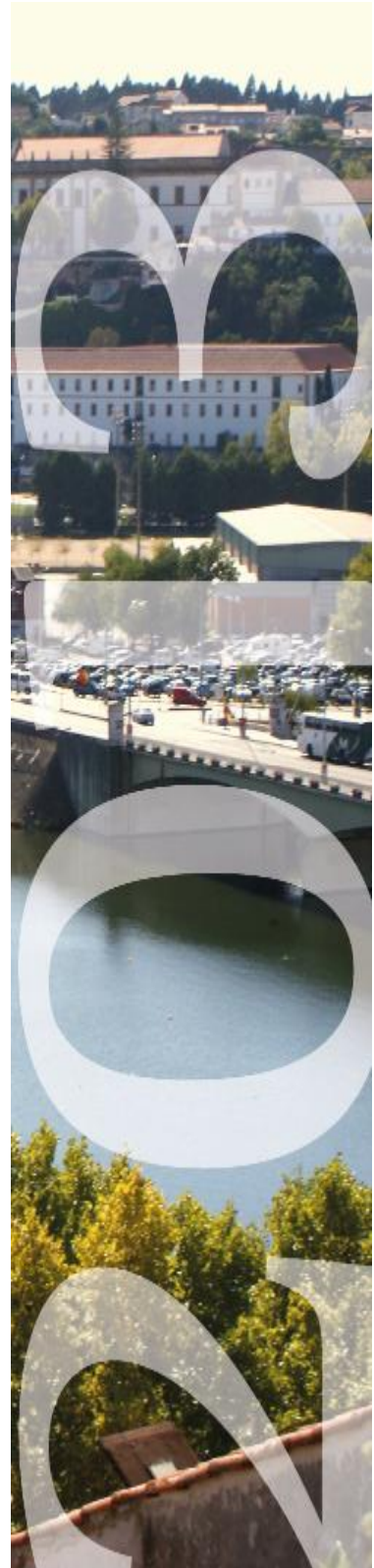

Norma de Controlo Interno

ÍNDICE

Siglas	3
Capítulo I - Disposições Gerais	4
Artigo 1º - Objecto.....	4
Artigo 2º - Âmbito de Aplicação	4
Artigo 3º - Competências para a Implementação	5
Capítulo II - Contabilidade Patrimonial / Orçamental	5
Artigo 4º - Criação e manutenção de plano de contas.....	5
Artigo 5º - Lançamentos contabilísticos	5
Artigo 6º - Contabilização de movimentos de especialização	6
Artigo 7º - Apuramento e contabilização de provisões para cobrança duvidosa.....	7
Artigo 8º - Regularização de existências.....	7
Artigo 9º - Trabalhos para o próprio Município	7
Artigo 10º - Encerramento de exercício	7
Artigo 11º - Declarações fiscais e legais	8
Capítulo III - Contabilidade Analítica	8
Artigo 12º - Contabilidade Analítica	8
Capítulo IV - Regras de Execução do Orçamento e das Grandes Opções do Plano (GOP)	9
Artigo 13º - Orçamento	9
Artigo 14º - Execução Orçamental	9
Artigo 15º - Execução Orçamental da Receita.....	9
Artigo 16º - Execução Orçamental da Despesa	12
Artigo 17º - Concessão de Apoios, Subsídios e Comparticipações.....	16
Artigo 18º - Descabimentação.....	18
Artigo 19º - Limites para o Tipo de Procedimento	18
Artigo 20º - Competência para Realização de Obras por Administração Directa	20
Artigo 21º - Publicidade - Publicação de Anúncios ou Procedimentos de natureza comunitária e nacional	20
Artigo 22º - Responsabilidade pelo Desenvolvimento dos Processos de Aquisição, não Obrigatoriedade e Dispensa de Contrato Escrito	20
Artigo 23º - Prazos de Envio de Processos de Despesa	23
Capítulo V - Empresas Municipais e SMTUC.....	24
Artigo 24º - Âmbito	24
Artigo 25º - Financiamento de empresas e serviços municipais e dos Serviços Municipalizados de Transportes Urbanos de Coimbra (SMTUC)	24
Artigo 26º - Subsídios	24
Capítulo VI - Acompanhamento da Execução das Grandes Opções do Plano / Plano Plurianual de Investimentos.....	25
Artigo 27º - Documentos para o GPC.....	25
Capítulo VII - Modificações Orçamentais (Alterações/Revisões Orçamentais).....	26
Artigo 28º - Responsabilidade pelo Acompanhamento da Execução Orçamental e Instrução de processos de modificações orçamentais	26

Capítulo VIII - Financiamento	27
Artigo 29º - Financiamento de Médio e Longo Prazo e de Curto Prazo	27
Capítulo IX - Disponibilidades	27
Artigo 30º - Disponibilidades em Caixa	27
Artigo 31º - Abertura e Movimentação de Contas Bancárias.....	27
Artigo 32º - Reconciliação Bancária.....	28
Artigo 33º - Responsabilidade do Tesoureiro	28
Artigo 34º - Controlo de Tesouraria e do Endividamento	29
Artigo 35º - Auditoria Externa ou Acções Inspectivas	29
Capítulo X – CAUÇÃO.....	29
Artigo 36º - Caução.....	29
Capítulo XI - Contas de Terceiros.....	30
Artigo 37º - Circuito de registo e conferência de facturas ou documentos equivalentes.....	30
Artigo 38º - Responsabilidade da Divisão de Contabilidade	31
Capítulo XII - Existências.....	32
Artigo 39º - Sistema de inventário	32
Capítulo XIII - Imobilizado.....	33
Artigo 40º - Bens de imobilizado	33
Artigo 41º -Património Móvel	33
Artigo 42º - Abates	33
Artigo 43º - Património Imobiliário	33
Artigo 44º - Participação de Capital.....	34
Artigo 45º - Responsabilidade, Gestão e Controlo de Registo do Imobilizado.....	35
Artigo 46º - Reconciliações.....	35
Capítulo XIV - Fundo de Maneio.....	36
Artigo 47º - Regulamento de Fundo de Maneio.....	36
Capítulo XV - Gestão Documental	36
Artigo 48º - Sistema de Gestão Documental (SGD).....	36
Capítulo XVI - Encargos de Anos Anteriores.....	37
Artigo 49º - Encargos de Anos Anteriores	37
Capítulo XVII - Disposições Finais	37
Artigo 50º - Responsabilidade Funcional.....	37
Artigo 51º - Dúvidas de Aplicação e Interpretação	37
Artigo 52º - Revogação, Entrada em Vigor e Alterações	37

Siglas	
NCI	Norma de Controlo Interno
POCAL	Plano Oficial de Contabilidade das Autarquias Locais
SGD	Sistema de Gestão Documental
SCA	Sistema de Contabilidade Autárquica
SGP	Sistema de Gestão de Pessoal
SOL	Sistema On Line
GES	Sistema de Gestão de Stocks
CIVA	Código do Imposto sobre Valor Acrescentado
CCP	Código dos Contratos Públicos
IR	Imposto sobre o Rendimento
GOP	Grandes Opções do Plano
PPI	Plano Plurianual de Investimento
AMR	Actividades mais Relevantes

Norma de Controlo Interno

Capítulo I - Disposições Gerais

Artigo 1º - Objeto

1. A presente Norma de Controlo Interno, a vigorar a partir de 1 de Janeiro de 2013, adiante designada abreviadamente por NCI, visa estabelecer um conjunto de regras definidoras de políticas, métodos e procedimentos de controlo, na Câmara Municipal de Coimbra, que contribuam para:

a) Assegurar o desenvolvimento das atividades inerentes à evolução patrimonial e orçamental, de forma ordenada, eficaz e eficiente, incluindo a salvaguarda dos ativos, a prevenção e deteção de situações de ilegalidade, fraude e erro, a integridade (totalidade, exatidão e validade) dos registos contabilísticos e a preparação oportuna de informação financeira e orçamental fiável, conforme a legislação em vigor.

b) Assegurar a manutenção de um Sistema de Contabilidade Analítica abrangente, compatível e integrado, que contribua para a prossecução dos seguintes objetivos específicos, no quadro de um sistema de Procedimentos de Controlo Interno que consta de documento anexo mas fazendo parte integrante da presente Norma:

1. Delimitar o custo das funções, atividades e projetos municipais;
2. Quantificar os custos e os proveitos, quando aplicável, dos serviços prestados e bens produzidos pelo Município;
3. Determinar os custos das intervenções por administração direta;
4. Quantificar a estrutura de custos das unidades orgânicas;
5. Quantificar o custo das transferências para entidades terceiras (em numerário/valor e em espécie);
6. Delimitar o custo com máquinas e viaturas (cálculo do custo hora/máquina e custo km/viatura).

Artigo 2º - Âmbito de Aplicação

1. A NCI é elaborada em conformidade com as disposições constantes do Decreto-Lei nº 54-A/99, de 22 de Fevereiro, diploma que aprovou o Plano Oficial de Contabilidade das Autarquias Locais (POCAL), e respetivas alterações introduzidas pela Lei nº 162/99, de 14 de Setembro, Decreto-Lei nº 315/2000, 2 de Dezembro, e Decretos-Lei nº 26/2002, de 14 de Fevereiro, e Lei n.º 84-A/2002, de 5 de Abril e pela Lei n.º 8/2012, de 21 de Fevereiro e Decreto-Lei n.º 127/2012, de 21 de junho.

2. A presente Norma é aplicável a todos os Serviços da Câmara Municipal de Coimbra e no caso do Capítulo V, à A.C. - Águas de Coimbra, E.M, à TC – Turismo de Coimbra, EM e Serviços Municipalizados de Transportes Urbanos de Coimbra.

Artigo 3º - Competências para a Implementação

1. Compete ao Presidente da Câmara, no uso da competência delegada pelo órgão executivo, aprovar e manter atualizada a NCI, assegurar o seu acompanhamento e a avaliação permanente, conforme o disposto no ponto 2.9.3. das considerações técnicas do POCAL.
2. Compete, ainda, ao Presidente da Câmara remeter à Inspeção-geral de Finanças e à Inspeção-geral da Administração do Território cópia da NCI, e de todas as suas alterações, no prazo de 30 dias após a sua aprovação, de acordo com o ponto 2.9.9. das considerações técnicas do POCAL.
3. Compete aos Diretores Municipais, de Departamento, de Gabinete, Chefes de Divisão e outros responsáveis pelos Serviços, dentro da respetiva unidade orgânica, implementar o cumprimento das normas definidas na presente NCI e nos preceitos legais em vigor, bem como efetuar propostas de melhoria ou de alteração.
4. Cabe ao Gabinete de Auditoria Interna, nos termos do Regulamento da Estrutura Nuclear em vigor:
 - a) Propor, após audição dos serviços, as revisões e atualizações da NCI que considere necessárias;
 - b) Assegurar a difusão e divulgação generalizada da NCI.

Capítulo II - Contabilidade Patrimonial / Orçamental

Artigo 4º - Criação e manutenção de plano de contas

1. A criação de novas contas elementares do plano patrimonial ou orçamental, ou a alteração de informação já existente, deve ser:
 - a) Total e corretamente registada através do preenchimento de um impresso de criação ou alteração de contas, desenvolvido para o efeito pela Divisão de Contabilidade;
 - b) Total e corretamente atualizada no sistema, encontrando-se o acesso restrito aos elementos com perfil de “responsável pela contabilidade”, devidamente autorizados pelo Diretor Municipal de Desenvolvimento Organizacional;
 - c) Validada pelo Diretor Municipal de Desenvolvimento Organizacional.
2. Todo o processo de criação ou alteração deve ser devidamente documentado, possibilitando a análise histórica e comparativa dos dados em sistema. A alteração deve ser divulgada pelos elementos da Divisão de Contabilidade com responsabilidade pela movimentação das novas contas, assegurando unidade no critério de contabilização.

Artigo 5º - Lançamentos contabilísticos

1. Tratamento documental:

- a) Todos os documentos que suportam de forma direta ou auxiliar o lançamento e registo contabilístico, deverão ser devidamente rececionados e distribuídos pelos responsáveis pelo tratamento dos mesmos;
- b) Se a Divisão de Contabilidade rececionar faturas ou documentos equivalentes com mais de uma via, deve ser aposto nas cópias, de forma clara e evidente, um carimbo “Duplicado”;
- c) A Divisão de Contabilidade deve controlar todos os documentos sujeitos a registo contabilístico.

2. Lançamentos manuais:

- a) Os proveitos e os custos deverão ser reconhecidos quando obtidos ou incorridos, devendo ser incluídos nas demonstrações financeiras no período a que respeitam;
- b) Os lançamentos manuais efetuados são da responsabilidade da Divisão de Contabilidade e deverão ser conferidos e validados através de amostragem por colaborador designado pelo Chefe da Divisão de Contabilidade;
- c) Deve ser garantido o lançamento até ao dia 15 do mês seguinte de todos os documentos rececionados na Divisão de Contabilidade, depois de devidamente justificados, conferidos e aprovados.

3. Todos os lançamentos automáticos provenientes de outras aplicações deverão ser devidamente:

- a) Atualizados nos registos contabilísticos;
- b) Controlados quanto à sua totalidade e exatidão em termos de codificação e valor.

4. A responsabilidade pela reconciliação entre a contabilidade e a informação proveniente de outros sistemas de informação independentes é da Divisão de Contabilidade.

5. Os serviços que fornecem a informação contabilística são responsáveis pelo carregamento atempado da mesma em sistema, nos respetivos módulos, assegurando a totalidade e exatidão do registo.

Artigo 6º - Contabilização de movimentos de especialização

1. Deve ser assegurado o cumprimento do princípio da especialização dos exercícios – “os proveitos e os custos são reconhecidos quando obtidos ou incorridos, independentemente do seu recebimento ou pagamento, devendo incluir-se nas demonstrações financeiras a que respeitam”.
2. É responsabilidade da Divisão de Contabilidade assegurar o diferimento e acréscimo de todos os custos e proveitos (subsídios, seguros, rendas, encargos financeiros, ou outros) e o controlo dos mesmos.
3. Deve ser garantido que, no final de cada exercício, todas as transações que dizem respeito ao período em questão foram registadas.

Artigo 7º - Apuramento e contabilização de provisões para cobrança duvidosa

1. Os saldos de devedores deverão refletir as perspetivas do Município em termos de cobrança dos saldos em dívida, tendo em conta o princípio da prudência.
2. Os créditos respeitantes a preços que se encontrem em mora há mais de seis meses desde a data do respetivo vencimento devem ser enviados para contencioso, pelo serviço que liquidou a receita.
3. No final do ano todos os saldos de clientes a provisionar devem ser analisadas pela Divisão de Contabilidade, sendo efetuados os ajustamentos necessários.

Artigo 8º - Regularização de existências

1. Deve ser assegurado que o conteúdo das contas de existências se encontra conforme as políticas, princípios e critérios contabilísticos adotados.
2. As regularizações efetuadas destinam-se a servir de contrapartida ao registo de quebras, sobras, saídas e entradas por ofertas, bem como a quaisquer outras variações nas contas de existências não derivadas de compras, vendas ou consumos.
3. Cabe à Divisão de Contabilidade a responsabilidade pela regularização contabilística de existências. Deve ser efetuada uma reconciliação dos mapas rececionados da Divisão de Património e Aprovisionamento com os valores contabilísticos, a qual deve ser validada pelo Diretor do Departamento de Finanças e Património.

Artigo 9º - Trabalhos para o próprio Município

1. Por trabalhos para o próprio Município entende-se “trabalhos que a entidade realiza para si mesma, sob sua administração direta, aplicando meios próprios ou adquiridos para o efeito e que se destinam ao seu imobilizado”.
2. Nos casos de imobilizações em curso efetuadas por administração direta, o montante dos respetivos custos, obtidos do Sistema de Contabilidade Analítica, será contabilizado na conta de “Imobilizações em curso”, por contrapartida da respetiva sub-conta de “Trabalhos para a própria entidade”.

Artigo 10º - Encerramento de exercício

1. Os exercícios contabilísticos deverão ser adequada e oportunamente fechados após o encerramento contabilístico, de modo a não ocorrerem eventuais lançamentos em períodos errados.
2. Apenas os colaboradores designados pelo Chefe da Divisão de Contabilidade devem ter acesso ao Sistema de Contabilidade Autárquica para proceder à abertura e encerramento dos exercícios. Sempre que se proceda à abertura ou encerramento dos exercícios no sistema, estes devem ser imediatamente reportados ao Chefe da Divisão de Contabilidade.

Artigo 11º - Declarações fiscais e legais

1. A prestação de contas deve ser efetuada pela Divisão de Contabilidade de acordo com a legislação em vigor. Para o efeito, deverá enviar os documentos necessários a essa prestação de contas a todas as entidades legalmente previstas, nomeadamente:

- a) Tribunal de Contas;
- b) Comissão de Coordenação e Desenvolvimento Regional;
- c) Direção Geral das Autarquias Locais;
- d) Instituto Nacional de Estatística;
- e) Direção Geral do Orçamento.

2. O envio periódico das demais informações à Direção Geral das Autarquias Locais e Direção Geral do Orçamento, a que por lei o Município está obrigado, deve ser efetuado pela Divisão de Contabilidade, cumprindo os requisitos legais.

3. A entrega da declaração de Informação Empresarial Simplificada (IES), deve ser efetuada pela Divisão de Contabilidade até à data limite definida pelo Ministério das Finanças, devendo cumprir os requisitos legais.

4. O preenchimento e entrega das declarações periódicas de IVA, de retenções de IRS e Imposto de Selo, de Segurança Social e ADSE são da responsabilidade da Divisão de Contabilidade, a qual deve assegurar que, antes do apuramento do valor a entregar, são efetuadas reconciliações das contas que a elas se referem, com vista a determinar com exatidão o respetivo valor.

Capítulo III - Contabilidade Analítica

Artigo 12º - Contabilidade Analítica

1. Devem ser criados e adequadamente mantidos centros de custo, centros de proveitos e critérios objetivos de repartição adequados às necessidades e estrutura do Município.

2. Todos os custos incorridos e proveitos obtidos devem ser corretamente alocados pelos diversos centros.

3. Auditar, trimestralmente, a conformidade e adequabilidade dos circuitos de informação instituídos, documentos de suporte e demais componentes do modelo conceptual de contabilidade analítica.

Capítulo IV - Regras de Execução do Orçamento e das Grandes Opções do Plano (GOP)

Artigo 13º - Orçamento

1. Na elaboração e execução do orçamento da Câmara Municipal de Coimbra devem ser seguidos os princípios orçamentais e contabilísticos, regras previsionais e regras de execução orçamental do POCAL, e os princípios da Lei dos Compromissos e Pagamentos em Atraso (LCPA).
2. A aplicação do disposto no número anterior deve conduzir à obtenção de uma imagem verdadeira e apropriada da situação financeira, dos resultados e da execução orçamental da Câmara Municipal.

Artigo 14º - Execução Orçamental

1. A execução orçamental compreende a prática de todos os atos que integram a atividade financeira desenvolvida pelos serviços municipais na prossecução das suas atribuições.
2. Os serviços municipais são responsáveis pela gestão do conjunto dos meios financeiros afetos às respetivas áreas de atividade e tomarão as medidas necessárias à sua otimização e rigorosa utilização, em obediência às medidas de gestão orçamental definidas pelo Órgão Executivo, devendo proceder mensalmente à análise do respetivo balancete e posição atual do orçamento da despesa. Os serviços deverão reportar superiormente a justificação dos desvios e respetivas propostas de correção.

Artigo 15º - Execução Orçamental da Receita

1. Na execução do orçamento da receita devem ser respeitados os seguintes princípios e regras:

a) Liquidação de receitas:

- i) Todas as receitas liquidadas e não cobradas até 31 de Dezembro devem ser contabilizadas pelas correspondentes rubricas do orçamento do ano em que a cobrança se efetuar;
- ii) A faturação deve ser exclusivamente efetuada pela Divisão de Contabilidade. Para efeitos de controlo de cobrança, aquela Divisão deverá remeter uma cópia da fatura emitida à Unidade Orgânica respetiva;
- iii) Os elementos para faturação devem ser remetidos pelos serviços à Divisão de Contabilidade no prazo de 3 dias úteis após a prestação do serviço ou, no caso de faturas globais, até ao 3.º dia útil após o termo do período a que respeitam;
- iv) No prazo de 30 dias após o final de cada semestre, as Unidades Orgânicas deverão enviar à Divisão de Contabilidade uma listagem com os valores em dívida ao Município, por Entidade e classificação, para, nos termos do art.º 48º da LFL, serem incluídos nas contas semestrais e anuais a prestar pelo Município.

b) Cobrança de Receitas:

- i) Os serviços municipais devem remeter à Divisão de Contabilidade, cópia de todos os contratos, protocolos, acordos, deliberações, concessões, ou quaisquer outros que acarretem receita para o Município e dos respetivos pedidos de pagamento, com informação da data previsível de recebimento;
- ii) A Divisão de Contabilidade deve proceder ao registo correto, de toda esta informação e proceder mensalmente ao seu controlo;
- iii) As receitas só podem ser liquidadas e arrecadadas se tiverem sido objeto de inscrição orçamental adequada;
- iv) A cobrança de receitas pode, no entanto, ser efetuada para além dos valores inscritos no orçamento.

2. Os serviços municipais são responsáveis pela correta arrecadação das receitas, bem como pela sua entrega atempada na Tesouraria da Câmara.

2.1. Sempre que se efetuem acordos de pagamentos em prestações, os mesmos devem ser aprovados pelo respetivo Vereador e obter despacho favorável do Presidente da Câmara ou do Vereador com competência delegada na área financeira.

2.2. Excetua-se do referido no ponto anterior os acordos de pagamento em prestações celebrados pela Divisão de Contra-Ordenações e Execuções Fiscais.

3. A cobrança de receitas municipais por entidades diversas do Tesoureiro carece da competente autorização e é efetuada através da emissão de documentos de receita, com numeração sequencial e indicação do serviço de cobrança.

3.1. Sob proposta do Diretor do Departamento de Finanças e Património, o Diretor Municipal de Desenvolvimento Organizacional definirá, por regra, no início de cada ano económico os serviços de cobrança supra referidos. Após aprovação, a proposta deve ser disponibilizada na página da Direção Municipal de Desenvolvimento Organizacional no Sistema On-line (SOL).

4. Os documentos de receita previstos nos números anteriores, além de corretamente numerados, devem ser:

a) Emitidos a partir de aplicação informática apropriada e uniforme a instalar pela Divisão de Informática, Redes e Comunicações. Esta aplicação informática não deve permitir apagar ou editar qualquer registo uma vez guardado, sem prejuízo da possibilidade de anular;

b) Para os serviços que não disponham de meios informáticos, os documentos de receita serão pré-impressos, com numeração sequencial e com o respetivo valor, que deve ser único por documento. Estes documentos devem ser requisitados à Divisão de Património e Aprovisionamento.

c) Sempre que se verifique uma alteração de preços, os documentos desatualizados devem ser devolvidos à Divisão de Património e Aprovisionamento para destruição.

d) Os documentos de receita devem cumprir os requisitos previstos no art.º 36º do Código do Imposto sobre o Valor Acrescentado (CIVA).

5. Mensalmente a Divisão de Contabilidade deve:

a) Analisar a sequência numérica dos diversos documentos de receita. Todas as incorreções devem ser investigadas e corrigidas (qualquer número em falta ou em duplicado);

b) Analisar que todos os documentos de receita foram registados na aplicação informática de contabilidade – Sistema de Contabilidade Autárquica (SCA).

6. Todas as receitas cobradas nos termos do presente artigo devem dar entrada na Tesouraria no final do próprio dia de cobrança, através da emissão do competente documento de receita emitido pelo respetivo serviço.

Quando se trate de serviços externos, a entrega deve ser efetuada no dia útil seguinte, até às 12 horas, mediante documento de receita assinado pelo responsável do serviço municipal que cobrar diretamente as receitas. Havendo dificuldade no cumprimento destes prazos, e ponderada a fundamentação para a exceção, o prazo de entrega das receitas será fixado caso a caso, por despacho do Presidente da Câmara sob proposta do responsável do Serviço, sem prejuízo de, até ao final do último dia útil de cada mês, todos os serviços fazerem a entrega da receita cobrada até essa data.

7. Os montantes de receita poderão, ainda, ser depositados diariamente pelos serviços municipais na agência bancária mais próxima do local da cobrança, sendo o número da conta indicado pela Tesouraria. Nestes casos, os serviços municipais devem remeter de imediato à Tesouraria as guias de recebimento referentes às cobranças, acompanhadas de cada um dos talões comprovativos do depósito bancário correspondente.

8. Os serviços emissores devem apresentar diariamente:

a) O “Mapa Geral de Guias Emitidas por Situação”, ou mapa equivalente, emitido através da aplicação informática referida na al. a) do n.º 4 do presente artigo. O mapa deve ser conferido e assinado pelo funcionário responsável pelo serviço emissor, devidamente identificado;

b) Quando não disponham de meios informáticos para a emissão de documentos de receita, uma guia de recebimento correspondente à totalidade das receitas cobradas no dia, que deve indicar a numeração e o tipo de bilhetes a que se refere;

c) Os documentos referidos nas alíneas anteriores devem ser entregues na Tesouraria até às 17 horas ou, em simultâneo com a entrega na referida Unidade Orgânica das receitas cobradas (no caso dos serviços externos).

9. A existência de guias em situação de “emitida”, isto é, que não tenham sido pagas, implica a sua anulação e a extinção do procedimento.

10. A anulação de documentos de receita deve ser pronta e devidamente justificada e, sempre que aplicável, deve-se indicar o número do novo documento.

11. A anulação de receita liquidada e/ou cobrada e a efetivação das respetivas restituições deve ser autorizada de acordo com as competências previstas nesta Norma para a autorização de despesas.

As restituições efetuadas no mesmo exercício económico em que ocorreu o registo da receita, ou em exercício posterior, devem ser tratadas como despesa orçamental, através da emissão de uma ordem de pagamento de reembolsos e restituições.

12. À anulação de despesa incorreta ou excessivamente processada e paga deve corresponder a respetiva reposição, que será considerada como:

- a) Reposição abatida aos pagamentos, quando o pagamento originário tenha ocorrido no mesmo exercício orçamental;
- b) Reposição não abatida aos pagamentos, quando o pagamento originário tenha ocorrido em anos orçamentais anteriores.

Artigo 16º - Execução Orçamental da Despesa

1. Na execução do Orçamento da despesa devem ser respeitados os seguintes princípios e regras:

a) Qualquer despesa apenas pode ser efetuada quando:

- i) O facto gerador da obrigação de despesa respeite as normas legais aplicáveis;
- ii) A despesa em causa disponha de inscrição no orçamento e, se for o caso, nas GOP, tenha cabimento na respetiva dotação e esteja adequadamente classificada;
- iii) A despesa em causa satisfaça os princípios da economia, da eficiência e da eficácia.

b) As dotações orçamentais da despesa constituem o limite máximo a utilizar na sua realização, salvo eventuais modificações orçamentais;

c) O cabimento consiste na cativação de determinada dotação visando a realização de determinada despesa e é feito com base no encargo provável a suportar pelo orçamento do ano:

- i) No caso de despesas de funcionamento associadas a contratos (fornecimentos contínuos, segurança, limpeza, assistência, ou similares), nas remunerações certas e permanentes (classificação económica 0101) e ainda nos abonos variáveis e eventuais (classificação económica 0102-abono para falhas e horas extraordinárias) o cabimento deve ser efetuado pelo encargo total estimado até ao fim do ano ou até ao fim do prazo do contrato (se inferior);
- ii) Relativamente aos abonos variáveis e eventuais (classificação económica 0102 – Abono para falhas e horas extraordinárias) o cabimento e compromisso (efetuados pelo valor estimado) deverão ser efetuados até ao dia 20 do mês anterior à efetiva realização das despesas. O processamento salarial será efetuado até ao valor limite aprovado para esse mês, devendo o excedente ser regularizado em meses seguintes, mediante novo cabimento/compromisso e informação de fundos disponíveis;
- iii) Tendo em conta a execução orçamental, o Presidente da Câmara pode adotar, a qualquer momento, um regime de autorização prévia de cabimentos acima de determinado montante, bem como para a autorização prévia de compromissos.

d) Apenas podem ser assumidos compromissos de despesa após os serviços de contabilidade exararem informação prévia de cabimento no documento de autorização da despesa e de ser verificada a existência de fundos disponíveis para o efeito, salvaguardando-se o regime aplicável às despesas urgentes e inadiáveis previsto na legislação em vigor. O cabimento afere-se pela rubrica de nível mais desagregado da classificação económica respeitando, se for o caso, o cabimento nas GOP (as propostas de cabimento deverão claramente identificar os encargos prováveis para o ano em curso e para cada um dos anos seguintes);

e) O compromisso consiste na obrigação de efetuar pagamentos a terceiros em contrapartida do fornecimento de bens e serviços ou da satisfação de outras condições. Os compromissos consideram-se assumidos quando é executada uma ação formal pela entidade, como sejam a emissão de ordem de compra, nota de encomenda ou documento equivalente, ou a assinatura de um contrato, acordo ou protocolo, podendo também ter um caráter permanente e estar associados a pagamentos durante um período indeterminado de tempo, nomeadamente, salários, rendas, eletricidade ou pagamento de prestações diversas. Compromissos plurianuais são os que constituem obrigação de efetuar pagamentos em mais do que um ano económico;

f) Não poderão ser assumidos compromissos que excedam os fundos disponíveis (alínea f) do artigo 3º da Lei nº8/2012 de 21 de Fevereiro);

g) O sistema de suporte à execução do orçamento deverá emitir um nº de compromisso válido e sequencial que será refletido na ordem de compra, nota de encomenda, ou documento equivalente;

h) As despesas a realizar com a compensação em receitas legalmente consignadas podem ser autorizadas até à concorrência das importâncias arrecadadas;

i) Os primeiros registos de cabimento e de compromisso, no início de cada ano, devem corresponder à dívida e aos compromissos transitados do ano anterior;

j) Em qualquer altura, durante o exercício económico, e após o registo a que se refere a alínea anterior, por despacho do Presidente da Câmara, poderá fazer-se uma cativação extraordinária até 25% do saldo de todas as rubricas elementares das GOP, com exceção das despesas com receitas consignadas para entidades diversas (A.C., Turismo Coimbra, SMTUC, entidades parceiras em projetos co-financiados, projetos ou ações co-financiados e os projetos ou ações com protocolos assinados pela Câmara). Eventuais descativações só poderão ser autorizadas pelo Presidente da Câmara, com base em proposta devidamente fundamentada pelos serviços e se necessário, informada pelo Gabinete de Planeamento e Controlo.

No final do exercício, a Divisão de Contabilidade deve efetuar a anulação das cativações existentes.

k) Com base nas atas das respetivas reuniões, a Divisão de Contabilidade deve proceder ao registo regular de compromissos resultantes de deliberações do Executivo.

l) Todos os serviços devem remeter à Divisão de Contabilidade cópias de contratos, protocolos ou notificações de adjudicações de obras ou de aquisição de bens e serviços, para o registo dos respetivos compromissos, sempre que os mesmos incluam responsabilidades financeiras assumidas pelo Município (ver n.º 13 do art.º 22º), devendo ser claramente especificados os encargos relativos ao ano em curso e a cada um dos anos seguintes.

m) A Divisão de Contabilidade deve emitir, trimestralmente, listagens da posição dos compromissos por unidade orgânica. No prazo de 5 dias úteis, as unidades orgânicas deverão atualizar os valores dos saldos dos compromissos que podem ser anulados;

n) As ordens de pagamento de despesa caducam em 31 de Dezembro do ano a que respeitam, devendo o pagamento dos encargos regularmente assumidos e não pagos até essa data ser processado por conta das verbas adequadas do orçamento que estiver em vigor no momento em que se proceda ao seu pagamento;

o) O credor pode requerer o pagamento dos encargos referidos na alínea m) no prazo improrrogável de três anos a contar de 31 de Dezembro do ano a que respeita o crédito;

p) Os serviços, no prazo improrrogável definido na alínea anterior, devem tomar a iniciativa de satisfazer os encargos, assumidos e não pagos, sempre que não seja imputável ao credor a razão do não pagamento.

2. A competência para dar início ao procedimento de celebração de qualquer contrato, “**decisão de contratar**”, a que se refere o artigo 36º do Código dos Contratos Públicos (CCP), aprovado pelo Decreto-Lei nº 18/2008, de 29 de Janeiro, é concedida nos seguintes limites, desde que assegurada a existência de dotação disponível na respetiva rubrica orçamental e/ou das GOP’s:

a) Câmara Municipal – sem limite;

b) Presidente da Câmara – sem limite

c) Vereadores com competências delegadas e subdelegadas – até € 50.000, sem prejuízo de empreitadas, cujo limite é de € 75.000;

d) Diretores Municipais – até € 49.000;

e) Diretores de Departamento e equiparados – até € 1.000.

2.1.A Delegação de competências para a decisão de contratar não implica a delegação das demais competências, conforme n.º 3 do art.º 109º do CCP.

3. A competência para “**autorização de despesas**” *apenas pode* ser concedida, após o necessário registo de cabimento apostado sobre a requisição interna (no caso de bens móveis ou de serviços) ou sobre a respetiva proposta de autorização (no caso de empreitadas), nos seguintes limites, incluindo os pontos 5, 6 e 7:

a) Câmara Municipal – sem limite;

b) Presidente da Câmara – 149.639,40€ (competência própria) e 748.196,84 (competência delegada);

c) Vereadores com competências delegadas e subdelegadas – até € 50.000, sem prejuízo de empreitadas, cujo limite é de € 75.000;

d) Diretor Municipal de Desenvolvimento Organizacional – até € 49.000;

e) Diretor do Departamento de Finanças e Património – até € 1.000.

3.1. Esta delegação deve ser publicitada no sítio do Município na Internet e implica, nos termos do n.º 3 do art.º 109º do CCP, a delegação das seguintes competências:

a) A escolha do procedimento nos termos do artigo 19º desta NCI, (art.º 38º do CCP);

b) A aprovação das peças procedimentais (art.º 40º do CCP);

c) A designação do júri do procedimento, que deve sempre integrar um representante da Divisão de Património e Aprovisionamento no caso de aquisição de bens e serviços (art.º 67º do CCP);

d) A adjudicação (art.º 73º do CCP);

e) A aprovação da minuta do contrato reduzido a escrito e a representação do Município na outorga do contrato (artigo 98º do CCP) mantêm-se na competência do Presidente da Câmara, a quem devem ser presentes pelo Departamento Jurídico e de Contencioso.

4. No caso dos ajustes diretos enquadráveis no Regime Simplificado previsto no art.º 128º do CCP, considera-se que na decisão de adjudicação estão subjacentes a decisão de contratar e a decisão de escolha do procedimento, desde que efetuado previamente o respetivo cabimento.

5. Dependem de autorização do Presidente da Câmara:

a) Os encargos com aberturas de concursos para contratação de pessoal ou a celebração de novos contratos de pessoal, incluindo contratos de tarefa e avença;

b) Os encargos com a inscrição de trabalhadores em ações de formação.

c) A aquisição de material de transporte (classificação económica 070106), de equipamento e software informático (classificação económica 070107 e 070108) e de equipamento administrativo (classificação económica 070109);

d) Sem prejuízo do disposto na Lei nº8/2012, de 21 de Fevereiro, a assunção de compromissos de montante superior a € 50.000 com incidência em exercícios económicos seguintes (contratos, protocolos, adjudicações, ou outros);

e) A contratação de novos serviços de estudos e consultadoria, publicidade e marketing;

f) A celebração de acordos para pagamento de Juros de Mora de montante superior a 5.000€;

6. Em casos excecionais e devidamente fundamentados, o Presidente pode autorizar a realização de despesas inadiáveis e urgentes que sujeitará posteriormente a ratificação da Câmara.

7. A Divisão de Contabilidade deve verificar o cumprimento dos limites de competência referidos no presente artigo.

8. A autorização para a realização de pagamentos é concedida nos seguintes limites e condições:

a) **Presidente da Câmara** - Autorizar o pagamento das despesas orçamentadas e autorizadas de acordo com as deliberações da Câmara Municipal e as competências próprias e delegadas (sem limite de valor);

b) **Vereador com competência delegada e subdelegada em matéria financeira** - Autorizar o pagamento das despesas orçamentadas e autorizadas de acordo com as deliberações da Câmara Municipal, despachos do Presidente da Câmara e competências delegadas e subdelegadas;

c) **Diretor Municipal de Desenvolvimento Organizacional** - Autorizar o pagamento das despesas orçamentadas e autorizadas de acordo com a subdelegação de competências do Presidente da Câmara ou do vereador do pelouro;

d) **Diretor do Departamento de Finanças e Património** - Autorizar o pagamento das despesas orçamentadas e autorizadas até ao limite de € 12.500.

9. A Divisão de Contabilidade deve manter atualizada uma lista de todos os dirigentes com competências próprias, delegadas ou subdelegadas para a realização de despesas ou para a autorização de pagamentos.

Artigo 17º - Concessão de Apoios, Subsídios e Participações

1. A concessão de apoios, subsídios e participações, a entidades e organismos legalmente existentes, que prossigam no Município fins de interesse municipal, deve ser autorizada pela Câmara Municipal, nos termos das disposições constantes no art. 64º da Lei nº 169/99, de 18 de Setembro, com as alterações introduzidas pela Lei nº 5-A/2002, de 11 de Janeiro, ficando sujeitos a cabimentação prévia no Orçamento e, se aplicável, nas GOP (Plano Plurianual de Investimentos - PPI e nas Atividades Mais Relevantes - AMR), bem como à verificação da existência de fundos disponíveis.
2. Os pedidos devem ser apresentados até 30 de Setembro do ano anterior ao da execução, de forma a permitir a sua inscrição atempada nas GOP e Orçamento do Município.
3. Excetua-se do disposto no número anterior os pedidos de natureza excepcional que podem ser apresentados a todo o tempo pelas entidades interessadas, bem como os referidos no número 12 do presente artigo.
4. Todos os apoios, subsídios, ou participações devem ser concedidos mediante a celebração de “contratos programa”, quando se destinem a apoiar ações de investimento ou revistam carácter regular para a mesma finalidade ou quando a lei expressamente o determine.
5. Exceto nos casos referidos no número anterior, a atribuição dos apoios, subsídios, ou participações deve ser formalizada através de protocolo onde fiquem expressas as obrigações das partes.
6. O serviço responsável pelo projeto ou ação deve proceder à instrução dos processos da concessão dos apoios, subsídios e participações referidos, devendo os mesmos ser devidamente fundamentados e referir as disposições legais que os enquadram.
7. A documentação e os requisitos que devem ser observados na constituição de processos de concessão de apoios, subsídios e participações, são a seguir indicados e devem ser comprovados pelo serviço responsável pelo procedimento e remetidos à Divisão de Contabilidade:
 - a) Verificação de que a entidade beneficiária se encontra legalmente constituída por escritura pública, nos termos do art. 167º e seguintes do Código Civil, e que os atos de constituição e estatutos das associações foram objeto do devido registo e publicados no Diário da República ou no Portal da Justiça;
 - b) O disposto no número anterior não se aplica às instituições canonicamente eretas, devendo verificar-se, nestes casos, que cumprem as disposições da Secção II do Capítulo II do Estatuto das Instituições Particulares de Solidariedade Social (decreto-lei n.º 119/83, de 25 de Fevereiro);
 - c) Apresentação do número de Identificação Fiscal da Entidade, emitido pelo Registo Nacional de Pessoas Coletivas, documento inerente ao registo da constituição do organismo;
 - d) Apresentação dos documentos de prestação de contas do último exercício, devidamente aprovados;
 - e) Justificação do pedido, com indicação das propostas ou ações que se pretende desenvolver, respetivo orçamento discriminado e respetivas fontes de financiamento;
 - f) Documentos comprovativos da regularidade da situação fiscal e contributiva da entidade beneficiária;

g) Orçamentos dos fornecedores, num mínimo de três, quando os subsídios se destinam à aquisição de equipamento, obrigando-se as entidades beneficiárias a apresentar, nos 90 dias seguintes à concessão, documento comprovativo da realização da despesa subsidiada ou comparticipada;

h) Indicação pela entidade beneficiária, de eventuais pedidos de financiamento formulados ou a formular a outras pessoas, individuais ou coletivas, particulares ou de direito público e qual o montante do apoio, subsídio ou comparticipação recebida ou a receber;

i) Os apoios, subsídios ou comparticipações poderão ser atribuídos de uma só vez ou de acordo com o cronograma financeiro da ação a apoiar, apresentado em conformidade com o disposto na alínea e) do ponto 7;

Sempre que na concessão de apoios, subsídios ou comparticipações se pretenda definir datas de pagamento, estas devem obter despacho favorável do Vereador com competência delegada na área financeira ou do Diretor Municipal de Desenvolvimento Organizacional;

j) Até 30 de Março do ano seguinte àquele a que respeita o contrato-programa, as entidades beneficiárias devem apresentar o relatório de execução com particular incidência nos aspetos de natureza financeira e com explicitação dos objetivos e dos resultados alcançados;

k) O relatório referido no ponto anterior pode ser exigido pelo serviço proponente sempre que o entenda necessário;

l) As entidades beneficiárias devem organizar autonomamente a documentação justificativa da correta aplicação do apoio, subsídio ou comparticipação, reservando-se o Município, através do serviço proponente ou do Diretor do Departamento de Finanças e Património ou do Gabinete de Auditoria Interna, o direito de, a todo o tempo, solicitar a sua apresentação para comprovar a sua correta aplicação;

m) O incumprimento do programa, do plano das contrapartidas ou condições estabelecidas constitui justa causa de resolução, podendo, mediante deliberação do Executivo, implicar a reposição total ou parcial dos pagamentos já efetuados e condicionar a atribuição de novos subsídios ou apoios;

n) As ações apoiadas, quando publicitadas ou divulgadas por qualquer forma, devem obrigatoriamente fazer referência à comparticipação do Município de Coimbra – “Com apoio do Município de Coimbra” e respetivo logótipo.

8. Os processos mencionados no presente artigo ficam igualmente sujeitos a cabimentação prévia no Orçamento e, se aplicável, nas GOP (PPI e nas AMR), devendo também ser acompanhados de informação sobre a existência de fundos disponíveis nos termos da Lei nº8/2012, de 21 de Fevereiro, e do Decreto-Lei nº 127/2012, de 21 de Junho. Com base nestes dados, a Divisão de Contabilidade procede ao respetivo compromisso e deverá devolver o processo ao serviço requisitante para que este promova a sua remessa para o Sr. Presidente da Câmara.

9. Caso o processo não tenha sido aprovado pela Câmara Municipal, o serviço proponente da informação deverá dar conhecimento desse fato à contabilidade para efeitos de anulação do referido compromisso.

10. O Município reserva-se o direito de solicitar às entidades requerentes documentos adicionais, quando os considere essenciais para a devida instrução e seguimento do processo.

11. Todos os valores recebidos a título de donativo a favor de outras entidades, através de iniciativas promovidas ou com o apoio do Município de Coimbra, devem ser devidamente registadas como recebidas e pagas a favor de terceiros.

Artigo 18º - Descabimentação

1. Para as propostas de realização de despesas que não venham a ser autorizadas, o serviço proponente deve solicitar à Divisão de Contabilidade a sua descabimentação no prazo de 2 dias úteis após a decisão de não autorização.

2. A Divisão de Contabilidade deve emitir, trimestralmente, listagens da posição dos cabimentos por unidade orgânica. No prazo de 5 dias úteis, as unidades orgânicas deverão atualizar os saldos de cabimento que podem ser anulados.

Artigo 19º - Limites para o Tipo de Procedimento

1. O procedimento prévio a adotar para a formação de contratos de empreitadas de obras públicas, locação e aquisição de bens móveis e de aquisição de serviços será um dos seguintes, conforme previsto no CCP:

- a) Ajuste Direto;
- b) Concurso Público;
- c) Concurso limitado por prévia qualificação;
- d) Procedimento de negociação;
- e) Diálogo Concorrencial.

2. A escolha do ajuste direto (em função do valor) só permite a celebração de contratos de valor inferior a:

- a) € 75.000 no caso de locação ou aquisição de bens móveis e aquisição de serviços;
- b) € 150.000 no caso de empreitadas de obras públicas;
- c) € 100.000 no caso de contratos não referidos nas alíneas anteriores, exceto se tratar de contratos de concessão de obras públicas, de contratos de concessão de serviços públicos e de contratos de sociedade.

2.1. No ajuste direto em função do valor deverá ser feito o convite ao maior número possível de entidades, nunca inferior a três, não podendo ser convidadas a apresentar propostas as entidades às quais o Município já tenha adjudicado, no ano económico em curso e nos dois anos económicos anteriores, na sequência de ajuste direto (escolhido em função do valor) propostas para a celebração de contratos cujo objeto seja constituído por prestações do mesmo tipo ou idênticas às do contrato a

celebrar e cujo preço contratual acumulado seja igual ou superior aos limites indicados no número anterior.

2.2. No caso de ajuste direto, o serviço emissor de requisições internas ou as unidades orgânicas referidas no n.º 2 do art.º 22.º, (na locação ou aquisição de bens móveis e aquisição de serviços) e o serviço promotor do procedimento (nas empreitadas de obras públicas) devem controlar os limites legais referidos no ponto anterior em aplicação informática disponível ou na página de “intranet” do Município.

2.3. Excetuam-se do número 2.1. do presente artigo (em que é admitido o convite a apenas uma entidade) as aquisições ou locações efetuadas nas seguintes condições:

- a) A locação ou a aquisição de bens móveis ou a aquisição de serviços cujo preço contratual não seja superior a € 1.000;
- b) A realização de empreitadas de obras públicas de valor não superior a € 5.000;
- c) A contratação por recurso a “acordos-quadro” ou “centrais de compras”,
- d) Ou, noutros casos, a autorizar pelo Presidente da Câmara, sobre proposta devidamente fundamentada.

2.4. A competência para autorização do ajuste direto, independente do valor e em função dos critérios materiais previstos nos artigos 24º a 27º do CCP pertence à Câmara Municipal, ao Presidente da Câmara Municipal.

2.5. A celebração de quaisquer contratos na sequência de ajuste direto em função de valor por montante superior a € 5.000 ou em função de critérios materiais obriga o serviço emissor de requisições externas (na locação ou aquisição de bens móveis e aquisição de serviços) ou o serviço promotor do procedimento (nas empreitadas de obras públicas) à publicitação da ficha a que se refere o número 1 do artigo 127º do CCP (Anexo III do CCP). Cópia desta ficha deve fazer parte do processo de despesa, não podendo ser efetuado qualquer pagamento por conta destes contratos sem que se prove ter sido feita esta publicitação.

2.6. A publicitação a que se refere este número é feita no portal da Internet dedicado aos contratos públicos.

3. A escolha do concurso público ou do concurso limitado por prévia qualificação com publicitação nacional e no Jornal Oficial da União Europeia permite a celebração de contratos de qualquer valor.

4. A escolha do concurso público ou do concurso limitado por prévia qualificação apenas com publicitação nacional permite a celebração de contratos de qualquer valor até € €200.000 (na locação ou aquisição de bens móveis e aquisição de serviços) ou até € 5.000.000 (nas empreitadas de obras públicas).

5. A escolha dos procedimentos de negociação e de diálogo concorrencial pode ser feita nas condições previstas nos artigos 29º e 30º do CCP, respetivamente.

Artigo 20º - Competência para Realização de Obras por Administração Direta

Por deliberação da Câmara Municipal (C.M.) de 16.01.98 e aprovação da Assembleia Municipal (A.M.) em 27.01.98 podem ser realizadas obras por administração direta, nos termos do disposto no nº2, do art. 18º do D.L. nº 197/99, de 8 de Junho, até ao montante de € 498.797,90.

Artigo 21º - Publicidade - Publicação de Anúncios ou Procedimentos de natureza comunitária e nacional

1. Os anúncios de abertura dos procedimentos para a formação de contratos referidos no artigo 19º (com exclusão do ajuste direto) são publicitados no Diário da República (artigo 130º do CCP) podendo, igualmente, ter publicitação complementar em meio considerado conveniente, designadamente na plataforma eletrónica a disponibilizar pelo Município.

2. Os referidos anúncios são igualmente objeto de publicitação no Jornal Oficial da União Europeia quando o valor do contrato seja superior aos limiares comunitários definidos na Diretiva nº 2004/18/CE do Parlamento Europeu e do Conselho de 31 de Março e que atualmente estão fixados em:

- a) Empreitadas de obras Públicas – acima de € 5.000.000;
- b) Locação ou aquisição de bens móveis e serviços – acima de € 200.000.

Artigo 22º - Responsabilidade pelo Desenvolvimento dos Processos de Aquisição, não Obrigatoriedade e Dispensa de Contrato Escrito

1. Todas as aquisições de bens e serviços devem ser promovidas pelo Departamento de Finanças e Património, através da Divisão de Património e Aprovisionamento, com base em requisição externa emitida em modelo oficial, em conformidade com o estabelecido na nota técnica 12.2.4 do POCAL.

2. Excetuam-se do número anterior as aquisições por ajuste direto com convite a apenas uma entidade cujo preço contratual não seja superior a € 1.000, ou noutros casos devidamente autorizados pelo Presidente da Câmara, cujos processos podem ser promovidos pelas unidades orgânicas com competências delegadas ou subdelegadas nos termos do nº 2 do artigo 16º, sendo aplicável o disposto na alínea b) do nº13.

3. Nas aquisições por ajuste direto, o convite deve indicar que as propostas apresentadas por e-mail deverão ser enviadas com conhecimento ao endereço propostasdf@cm-coimbra.pt, sob pena de exclusão. Apenas o Diretor Municipal de Desenvolvimento Organizacional, ou trabalhador por si designado, terão acesso ao referido e-mail.

4. Em casos excecionais, o desenvolvimento de processos de aquisição que, por motivos de urgência, acontecimentos imprevisíveis ou contingências inerentes ao processo, não permitam o integral cumprimento dos preceitos legais que sujeitam a realização da despesa ou a verificação dos requisitos

exigidos na presente NCI, deverá ser objeto de fundamentação sobre as razões dessa impossibilidade e sujeitos a sancionamento do Presidente da Câmara, nas despesas até ao montante de 5.000€, ou, vereador com competência delegada em matéria financeira, nas despesas até ao montante de 500€, sujeito a prévia verificação da existência de fundos disponíveis.

5. Todos os pedidos de aquisição de bens e serviços (requisições internas ou informações específicas), a desenvolver pela Divisão de Património e Aprovisionamento, depois de devidamente autorizados pelo responsável da Unidade Orgânica, devem conter os elementos a seguir indicados, seguindo preferencialmente a ficha de “pedido de aquisição de bens ou serviços” a disponibilizar pela Divisão de Património e Aprovisionamento:

- a) Descrição tão completa quanto possível dos bens ou /serviços (evitando a referência a marcas concretas a não ser como indicação das características pretendidas);
- b) Local de entrega ou execução;
- c) Prazo de entrega ou execução ou datas concretas se for o caso;
- d) Período do contrato e possibilidade da sua renovação;
- e) Prazo de garantia;
- f) Requisitos e documentos a exigir aos concorrentes;
- g) Elementos que devem instruir as propostas (amostras, certificações de qualidade, ou outros considerados relevantes);
- h) Critério de adjudicação claramente explícito;
- i) Eventuais entidades a consultar e seu endereço eletrónico;
- j) Estimativa do valor do contrato (sem IVA) e a sua eventual distribuição por exercício – note-se que no caso de despesas plurianuais apenas deve ser cabimentado o valor do ano económico em curso;
- k) A indicação dos elementos que poderão integrar o júri, no mínimo de três, para despesas de valor superior a € 5.000;
- l) Outros considerados importantes, nomeadamente, aplicação de multas contratuais e exigência de caução;
- m) Centro de custo.

6. Sempre que, para a celebração de contratos de aquisição, seja necessária a obtenção de Parecer Prévio Vinculativo da Câmara Municipal, a Divisão de Património e Aprovisionamento deverá devolver o processo ao serviço requisitante para que este promova a sua remessa para o Presidente da Câmara.

7. Sob proposta devidamente fundamentada da Divisão de Património e Aprovisionamento, as entidades que não respondam a consulta que lhes tenha sido formulada, poderão não ser consultadas pelo período de um ano. A proposta deve obter despacho favorável do Diretor Municipal de Desenvolvimento Organizacional e dela ser dado conhecimento ao Vereador com competência delegada na área financeira.

8. Os processos para adjudicação remetidos ao órgão competente para o ato de adjudicação ficam sujeitos à verificação da existência de fundos disponíveis para a assunção do compromisso.

9. A redução a escrito dos contratos de empreitada, locação ou aquisição de bens móveis e serviços e outras aquisições patrimoniais celebrados pelo Município serão elaborados pelo Departamento Jurídico e de Contencioso, e estão sujeitos a visto do Tribunal de Contas, de acordo com as regras estabelecidas na lei.

10. Nos procedimentos de locação ou aquisição de bens móveis ou de serviços cujo preço contratual seja superior a € 10.000 os respetivos cadernos de encargos devem, por regra, estabelecer um prazo de fornecimento do bem ou de prestação do serviço inferior a 20 dias, salvo quando tal seja materialmente impossível.

11. Salvo previsão expressa no programa do procedimento, a redução a escrito do contrato não é exigível, nos termos do artigo 95º do CCP, quando se trate de:

a) Contrato de empreitada de obras públicas de complexidade técnica muito reduzida e cujo preço contratual não exceda € 15.000;

b) Locar ou adquirir bens móveis ou adquirir serviços ao abrigo de contrato público de fornecimento;

c) Contrato de locação ou aquisição de bens móveis ou aquisição de serviços cujo preço contratual não exceda € 10.000;

d) Locar ou adquirir bens móveis ou adquirir serviços nos seguintes termos:

i) O fornecimento dos bens ou a prestação dos serviços deva ocorrer integralmente num prazo máximo de 20 dias a contar da data em que o adjudicante comprove a prestação da caução ou, se esta não for exigida, da data da notificação da adjudicação;

ii) A relação contratual se extinga com o fornecimento dos bens ou com a prestação do serviço, sem prejuízo da manutenção de obrigações acessórias a favor do Município, designadamente de sigilo ou de garantia;

iii) O contrato não estiver sujeito a fiscalização prévia do Tribunal de Contas nos termos do número 9 do presente artigo.

12. A redução do contrato a escrito pode ser dispensada pelo Presidente da Câmara mediante decisão fundamentada quando seja adotado um concurso público urgente ou quando, por motivos de urgência imperiosa resultante de acontecimentos imprevisíveis pelo Município, seja necessário dar imediata execução ao contrato.

13. Quando a redução do contrato a escrito não seja exigida ou tenha sido dispensada nos termos do disposto dos números anteriores, os serviços promotores do procedimento devem assegurar que:

a) A conjugação do caderno de encargos com o conteúdo da proposta adjudicada contém as condições essenciais ao fornecimento dos bens ou à prestação dos serviços, designadamente do seu objeto, preço, condições de pagamento, prazo de entrega ou de execução e garantias;

b) Os cadernos de encargos devem conter obrigatoriamente uma cláusula de pagamento a 60 dias, salvo em situações excecionais, inferiores a € 1.000, a autorizar pelo Diretor Municipal de Desenvolvimento Organizacional ou pelo Diretor de Finanças e Património.

14. Cada serviço deverá enviar à Divisão de Contabilidade cópia de todos os contratos, protocolos, adjudicações, aquisições ou locações, a fim de ser confirmado o respetivo "compromisso" para o ano em curso e, se aplicável, efetuar também o registo de compromisso para anos seguintes, com indicação:

- a) Número de cabimento;
- b) Nome, morada e NIF da entidade;
- c) Valor da adjudicação;
- d) Repartição dos encargos pelos vários anos, se for o caso;
- e) Comprovativo da verificação prévia da existência de fundos disponíveis.

A comunicação a que se refere este número deverá ser feita impreterivelmente nos 5 dias úteis seguintes à respetiva assinatura.

15. Quando não seja exigível caução nos termos do n.º 2 do art.º 88º do CCP, os cadernos de encargos dos procedimentos que não sejam de ajuste direto deverão incluir uma cláusula de retenção, a título de garantia, de 10% do valor dos pagamentos a efetuar, salvo se a sua dispensa tiver sido autorizada pelo Presidente da Câmara.

16. Os programas de procedimentos relativos a todo o tipo de contratações, que impliquem contrato escrito, devem referir que as despesas e os encargos inerentes à redução do contrato a escrito serão da responsabilidade do adjudicatário (n.º 2 do art.º 94º do CCP).

17. Os serviços municipais que organizam processos de despesa que se enquadram no regime dos ajustes diretos, devem definir prazos de pagamento não inferiores a 60 dias, salvo em situações excecionais, devidamente fundamentadas, e sujeitas a aprovação prévia por parte do Sr. Presidente da Câmara ou do Diretor Municipal de Desenvolvimento Organizacional.

Artigo 23º - Prazos de Envio de Processos de Despesa

1. Até ao dia 20 de Dezembro, todos os processos de despesa realizada por conta das dotações orçamentais do ano económico corrente devem ser remetidos, ao Departamento de Finanças e Património.

2. Os serviços municipais devem informar a Divisão de Contabilidade nos primeiros 15 dias úteis do novo ano económico, por escrito, do interesse em assegurar a continuidade dos compromissos por realizar no ano anterior. Não havendo resposta no prazo estabelecido, os documentos mencionados serão anulados e arquivados.

Capítulo V - Empresas Municipais e SMTUC

Artigo 24º - Âmbito

Os procedimentos previstos nos artigos seguintes deste capítulo são aplicáveis, à A.C. - Águas de Coimbra, E.M., TC – Turismo de Coimbra, EM, Serviços Municipalizados de Transportes Urbanos de Coimbra e outras empresas ou serviços municipais que se venham a constituir.

Artigo 25º - Financiamento de empresas e serviços municipais e dos Serviços Municipalizados de Transportes Urbanos de Coimbra (SMTUC)

1. Os processos de financiamento das Grandes Opções do Plano (PPI e AMR) das empresas municipais e SMTUC, comparticipados por fundos comunitários ou nacionais e empréstimos, devem ser devidamente instruídos pelas entidades anteriores, em conformidade com os regulamentos e legislação aplicável aos fundos e aos empréstimos, que serão submetidos, no caso de obrigatoriedade legal, à aprovação da Câmara Municipal.
2. Para instrução dos processos de candidatura referidos no ponto anterior, as empresas municipais e os SMTUC devem, no caso de obrigatoriedade legal, apresentar à Câmara Municipal cópias em duplicado e devidamente autenticadas dos formulários de candidatura e demais documentos exigidos pelas entidades financiadoras.
3. Para instrução dos processos de pedidos de pagamento das comparticipações, no caso de obrigatoriedade legal do seu envio à Câmara Municipal, as empresas municipais e os SMTUC devem apresentar à Câmara Municipal cópia, em duplicado e devidamente autenticada, dos documentos justificativos de despesa para posterior envio às entidades financiadoras, acompanhados dos respetivos formulários de pedidos de pagamento e/ou relatórios finais e em conformidade com os regulamentos e legislação aplicável.
4. O processamento das transferências de capital e transferências correntes para financiamento do PPI e AMR das empresas municipais e dos SMTUC, previstas nas GOP (PPI e AMR) da Câmara Municipal, deve ser efetuado mediante a apresentação dos processos devidamente instruídos por aquelas entidades, que devem ser submetidos à aprovação da Câmara Municipal.

Artigo 26º - Subsídios

O processamento de todos os subsídios para as empresas municipais e para os SMTUC, previstos nas GOP (PPI e AMR) da Câmara Municipal, respeitantes à exploração, deve ser efetuado mediante o registo de um compromisso global, o qual deverá ser repartido mensalmente em conformidade com as dotações definidas.

Capítulo VI - Acompanhamento da Execução das Grandes Opções do Plano / Plano Plurianual de Investimentos

Artigo 27º - Documentos para o GPC

1. Tendo em vista o acompanhamento da execução material e financeira das GOP/PPI, cada serviço deverá apresentar ao Gabinete de Planeamento e Controlo, imediatamente após a sua elaboração e aprovação, mas respeitante apenas aos projetos e ações das GOP, uma fotocópia dos seguintes documentos:

- a) Contratos escritos das adjudicações das empreitadas, incluindo fotocópia do visto do Tribunal de Contas, se aplicável, a remeter pela Divisão de Gestão Financeira;
- b) Cronogramas financeiros das adjudicações das empreitadas e de posteriores alterações;
- c) Planos de execução dos trabalhos das adjudicações das empreitadas e posteriores alterações;
- d) Autos de consignação das adjudicações das empreitadas;
- e) Autos de medição dos trabalhos previstos, imprevistos, complementares, a mais, a menos e revisões de preços;
- f) Autos de suspensão dos trabalhos;
- g) Autos de receção provisória das adjudicações das empreitadas;
- h) Autos de receção definitiva das adjudicações das empreitadas e respetiva Conta Final;

1.1. Nos projetos comparticipados por fundos estruturais ou nacionais, cada serviço deverá enviar fotografias (em suporte informático) da execução dos projetos (ou ações) e, se legalmente obrigatório, dos painéis publicitários das participações, incluindo placas definitivas (se for o caso);

2. Os serviços executores de projetos comparticipados por Fundos Comunitários, participações do Orçamento do Estado ou outras entidades, devem diligenciar para que os respetivos documentos de despesa sejam entregues após devida conferência, o mais célere possível na Divisão de Património e Aprovisionamento e/ou Divisão de Contabilidade, devendo dar conhecimento ao Gabinete de Planeamento e Controlo da sua entrega para devido acompanhamento (com exceção de projetos co-financiados geridos por outras unidades orgânicas, designadamente FORAL, PROHABITA), de modo a serem cumpridos os prazos de execução financeira previstos nos regulamentos e contratos dos projetos comparticipados.

Capítulo VII - Modificações Orçamentais (Alterações/Revisões Orçamentais)

Artigo 28º - Responsabilidade pelo Acompanhamento da Execução Orçamental e Instrução de processos de modificações orçamentais

1. Os Diretores Municipais, de Departamento, de Gabinete, Chefes de Divisão e demais chefias (diretamente dependentes do Executivo) são responsáveis pelo controlo dos recursos orçamentais disponíveis para as respetivas Unidades Orgânicas, de modo a garantir o normal funcionamento dos seus Serviços, bem como assegurar os recursos orçamentais indispensáveis à execução dos projetos e ações inscritos nas GOP (PPI e AMR) sob a sua responsabilidade de execução.
2. As dotações orçamentais com as Despesas com Pessoal devem ser controladas pelo Departamento de Recursos Humanos. A rubrica de Abonos Variáveis ou Eventuais (Classificação Económica 0102), a controlar pelo dirigente ou chefia de cada Unidade Orgânica, está sujeita à coordenação do Departamento de Recursos Humanos. As modificações orçamentais aos Abonos Variáveis ou Eventuais propostas pelos dirigentes das respetivas unidades orgânicas devem ser objeto de informação prévia pelo Departamento de Recursos Humanos e posteriormente remetidas por este para o Gabinete de Planeamento e Controlo e só após a validação do DRH serão consideradas.
3. Para efeitos de controlo dos recursos orçamentais de cada Unidade Orgânica, são disponibilizados mensalmente via Intranet pelo Gabinete de Planeamento e Controlo, às unidades orgânicas, os Balancetes das GOP (PPI e AMR) e a Posição atual do Orçamento da Despesa, da aplicação SCA.
4. Sempre que os dirigentes e as chefias responsáveis pela execução do orçamento e das GOP verificarem situações de insuficiência (ou ausência) de dotação orçamental definida, quer no orçamento quer nas GOP (PPI e AMR), ou inexistência de projeto ou ação nas GOP, devem de imediato e independentemente de qualquer solicitação ou aviso de próxima modificação orçamental por parte do Gabinete de Planeamento e Controlo, promover proposta de modificação orçamental, conforme as situações aplicáveis e enviar ao Gabinete de Planeamento e Controlo.
5. As propostas de alterações orçamentais das Unidades Orgânicas, a incluir na modificação orçamental a propor à aprovação do Presidente da Câmara, devem ser remetidas ao Gabinete de Planeamento e Controlo com antecedência mínima de 5 dias úteis, para o prazo limite de cabimento dos processos e instruídas nos modelos utilizados para elaboração das Modificações Orçamentais.
6. As propostas de alterações ou revisões orçamentais só poderão ser apresentadas ao Gabinete de Planeamento e Controlo pelos responsáveis das Unidades Orgânicas, após aprovação do respetivo Vereador, ou Diretor Municipal com competência delegada, e só poderão ter seguimento quando forem devidamente justificadas (designadamente a situação atual de cada projeto e ações/sub-ações das GOP quanto a despachos e/ou deliberações, a fase de execução administrativa e/ou física e previsão de faturação no ano e em anos seguintes, se for o caso) e expressarem adequada contrapartida em termos de equilíbrio entre reforços e deduções ou anulações. Nos casos em que não cumpram o estipulado anterior as mesmas serão devolvidas para retificação pelo serviço proponente.
7. No caso da proposta não estar equilibrada entre reforços e deduções ou anulações, o recurso a deduções ou anulações de dotações de outras unidades orgânicas, dependerá da aprovação do(s) respetivo(s) Diretor Municipal ou do Vereador(es) ou do Presidente da Câmara.

8. As propostas de alterações orçamentais que impliquem a utilização de dotações da responsabilidade da Câmara Municipal ("CM") terão de ser, obrigatoriamente, aprovadas pelo Presidente da Câmara.

9. Nos casos de utilização do saldo apurado na gerência anterior, excesso de cobrança em relação à totalidade das receitas previstas no Orçamento, e outras receitas que a autarquia esteja autorizada a arrecadar, o Departamento de Finanças e Património proporá, com informação fundamentada, ao Gabinete de Planeamento e Controlo a respetiva Revisão do Orçamento, para que este Gabinete instrua para o Executivo Municipal e Assembleia Municipal a Revisão solicitada.

10. Após aprovação de cada alteração orçamental, deve o Presidente da Câmara dar conhecimento ao Executivo Municipal em reunião da Câmara Municipal.

Capítulo VIII - Financiamento

Artigo 29º - Financiamento de Médio e Longo Prazo e de Curto Prazo

1. A Câmara Municipal poderá recorrer a empréstimos de médio e longo prazos para financiamento das GOP (PPI e AMR) e Orçamento, sujeitos ao limite de endividamento previsto nos art.ºs 37.º a 39.º da Lei das Finanças Locais.

2. Fica também a Câmara Municipal autorizada a recorrer a empréstimos de curto prazo nos termos das disposições legais referidas no número anterior.

3. A Divisão de Gestão Financeira deve efetuar a reconciliação das contas de empréstimos bancários com as instituições de crédito, conferindo os respetivos juros e outros encargos daí resultantes, sempre que haja lugar a qualquer pagamento por conta desses débitos.

4. A Divisão de Contabilidade deve contabilizar correta e oportunamente o débito dos juros e de outros encargos decorrentes dos empréstimos obtidos.

Capítulo IX - Disponibilidades

Artigo 30º - Disponibilidades em Caixa

A importância em numerário existente em caixa no momento do seu encerramento diário não deve ultrapassar o valor de € 2.500, salvo situações devidamente justificadas pelo Tesoureiro.

Artigo 31º - Abertura e Movimentação de Contas Bancárias

1. A abertura e o encerramento de todas as Contas Bancárias devem ser proposta pelo Diretor do Departamento Finanças e Património sujeita a prévia deliberação do órgão executivo.

2. A movimentação das contas bancárias tituladas pela autarquia deve ser feita, simultaneamente, pelo Tesoureiro ou seu substituto e pelo Presidente da Câmara ou Vereador ou responsável com competência delegada e/ou subdelegada.
3. Os cheques devem ser emitidos na Divisão de Contabilidade e apensos à respetiva ordem de pagamento, sendo remetidos à Tesouraria, para pagamento, após serem devidamente subscritos, pelo Presidente da Câmara, ou Vereador, ou responsável com competência delegada e/ou subdelegada.
4. Todos os cheques não preenchidos ficam à guarda do Chefe da Divisão de Contabilidade.
5. Todos os cheques que venham a ser anulados após a sua emissão serão arquivados sequencialmente pela Divisão de Contabilidade, após inutilização das assinaturas, quando as houver.
6. Todos os cheques cujo prazo de validade tenha expirado devem ser imediatamente inutilizados. Deste facto deve ser elaborado relatório, com identificação dos cheques inutilizados, os quais deverão ser arquivados conjuntamente.

Artigo 32º - Reconciliação Bancária

1. A Tesouraria deve manter permanentemente atualizadas as contas correntes referentes a todas as instituições bancárias onde se encontrem contas abertas em nome da autarquia.
2. A Divisão de Gestão Financeira deve efetuar uma reconciliação bancária até ao dia 15 de cada mês, por escrito, relativamente ao mês anterior, através de um funcionário designado para o efeito pelo respetivo Chefe de Divisão.
3. A Divisão de Gestão Financeira deve comunicar, até final do mês, à Divisão de Contabilidade as conclusões da reconciliação referida no número anterior. Quando se verificarem diferenças nas reconciliações bancárias, por período superior a 30 dias, estas são averiguadas, prontamente regularizadas e comunicadas ao Diretor do Departamento Financeiro.

Artigo 33º - Responsabilidade do Tesoureiro

1. O estado de responsabilidade do Tesoureiro pelos fundos, montantes e documentos entregues à sua guarda é verificado, na presença daquele ou seu substituto, através de contagem física do numerário e documentos sob sua responsabilidade, a realizar pelos funcionários que para o efeito forem designados pelo Diretor do Departamento de Finanças e Património, nas seguintes situações:
 - a) Trimestralmente, em dia a fixar pelo Diretor do Departamento de Finanças e Património, e sem aviso prévio;
 - b) No encerramento das contas de cada exercício económico;
 - c) No final e no início do mandato do órgão executivo eleito ou do órgão que o substituiu, no caso de aquele ter sido dissolvido;
 - d) Quando for substituído o Tesoureiro.

2. São lavrados termos da contagem dos fundos, montantes e documentos sob a responsabilidade do Tesoureiro e assinados pelos seus intervenientes. No final e no início do mandato do órgão executivo, os termos de contagem devem também ser obrigatoriamente assinados pelo Presidente da Câmara ou Vereador do pelouro, pelo Diretor do Departamento de Finanças e Património.
3. Em caso de substituição do Tesoureiro, os termos de contagem serão assinados igualmente pelo Tesoureiro cessante.
4. O Tesoureiro responde diretamente perante o órgão executivo pelo conjunto dos fundos, montantes e documentos que lhe são confiadas. Os outros funcionários e agentes em serviço na Tesouraria respondem perante o Tesoureiro pelos seus atos e omissões que se traduzam em situações de alcance, qualquer que seja a sua natureza.
5. Para efeitos do previsto no número anterior, o Tesoureiro deve estabelecer um sistema de apuramento no próprio dia das contas relativas a cada posto de cobrança, transmitindo as ocorrências ao Diretor do Departamento de Finanças e Património.

Artigo 34º - Controlo de Tesouraria e do Endividamento

1. Para efeitos de controlo de Tesouraria e do endividamento, a Divisão de Contabilidade extrai das aplicações de net-banking, das respetivas instituições financeiras, extratos de todas as contas que a autarquia é titular.
2. Trimestralmente, a Divisão de Contabilidade apresenta à Direção Municipal de Desenvolvimento Organizacional o apuramento do endividamento líquido e endividamento bancário de médio e longo prazos, com indicação, face aos limites apurados para o ano, de acordo com o fixado na LFL e Orçamento de Estado em vigor.

Artigo 35º - Auditoria Externa ou Ações Inspetivas

1. As contas anuais do Município devem ser verificadas por auditoria externa, nos termos do art.º 48º da Lei das Finanças Locais, devendo os serviços municipais prestar-lhe toda a colaboração.
2. Sempre que, no âmbito das ações inspetivas, se realize a contagem dos montantes sob responsabilidade do Tesoureiro, o presidente do órgão executivo ou o responsável com competências delegadas, mediante requisição do inspetor ou do inquiridor, deve dar instruções às instituições de crédito para que forneçam diretamente àquele todos os elementos de que necessite para o exercício das suas funções.

Capítulo X – CAUÇÃO

Artigo 36º - Caução

1. Os serviços municipais devem enviar à Divisão de Contabilidade todos os originais de cauções prestadas a favor do Município.

2. Todas as alterações do valor dos documentos referidos no número anterior devem ser previamente comunicadas à Divisão de Contabilidade, a qual deve manter permanentemente atualizado um registo dos mesmos.
3. Todos os cancelamentos de documentos referidos no número 1. devem ser comunicados à Divisão de Contabilidade. A comunicação deve ser acompanhada de documento emitido pela respetiva instituição de crédito, estabelecimento bancário ou entidade seguradora.

Capítulo XI - Contas de Terceiros

Artigo 37º - Circuito de registo e conferência de faturas ou documentos equivalentes

1. Nos termos do artigo 22º, e salvo nos casos neste previsto, as aquisições de bens e serviços devem ser promovidas pela Divisão de Património e Aprovisionamento, com base em requisição externa emitida em modelo oficial, em conformidade com o estabelecido na nota técnica 12.2.4 do POCAL, após verificação do cumprimento das normas legais aplicáveis, designadamente, em matéria de realização de despesas públicas de bens e serviços (CCP) e da Lei nº8/2012, de 21 de Fevereiro.
2. A Divisão de Património e Aprovisionamento envia para a Divisão de Contabilidade, o competente processo de despesa (requisições externas, contratos, despachos e outros documentos relevantes).
3. A receção de bens e a confirmação dos serviços deve ser efetuada no sector indicado no processo de aquisição, onde se procede à conferência física, qualitativa e quantitativa, confrontando-se com as respetivas guias de remessa, faturas ou documentos equivalentes e requisição externa, na qual é aposto um carimbo de Conferido/Recebido, com identificação do funcionário responsável pela conferência.
 - 3.1. Nos armazéns do município, a receção de bens é executada pelo fiel de armazém conforme estipulado no número anterior. Posteriormente, o responsável pelo armazém regista a entrada/compra na aplicação de Gestão de Stocks (GES), verificando se a guia de remessa está conforme a requisição externa, assinando-a e indicando o registo de entrada em armazém.
 - 3.2. Caso a guia de remessa esteja conforme a requisição externa, no prazo de cinco dias após a sua receção, é enviada à Divisão de Contabilidade que a anexa ao respetivo processo de despesa. Quando a Divisão de Contabilidade rececionar a fatura, verifica/confirma os preços com a Requisição externa e lança-a na conta corrente do fornecedor, reconciliando a conta de existências.
4. Todas as faturas ou documentos equivalentes devem dar entrada diretamente na Divisão de Contabilidade.

Após a receção das Faturas ou documentos equivalentes, a Divisão de Contabilidade procede à confirmação do valor cabimentado, comprometido e faturado, efetua o seu lançamento em receção e conferência, e remete ao serviço requisitante, exceto armazéns, fotocópias ou duplicados dos citados documentos para confirmação da receção dos bens ou serviços.
5. As fotocópias ou duplicados das faturas, enviadas aos serviços, devem ser registadas no sistema de gestão documental.
6. As faturas ou documentos equivalentes devem ser:

a) Conferidos, de modo bem legível, pelo funcionário que rececionou os bens ou serviços, com as respetivas guias de remessa ou de transporte, se existirem, e requisição externa, carimbadas com Conferido/Recebido que deverá evidenciar este controlo de modo bem legível.

b) Visadas (com a devida identificação) pelo respetivo dirigente ou responsável pelo Serviço diretamente dependente da Câmara;

c) Devolvidas à Divisão de Contabilidade até 5 dias após a sua receção.

7. Qualquer documento de despesa que não esteja de acordo com o orçamento, caderno de encargos, contrato ou requisição externa, conforme o caso, ou contenha alguma situação técnica anormal, deve ser imediatamente informado e devolvido à Divisão de Contabilidade.

8. Nos casos previstos no número anterior, a Divisão de Contabilidade entra em contacto com o fornecedor e solicita a respetiva regularização.

9. Sempre que seja necessário modificar ou devolver documentos de despesas (faturas ou documentos equivalentes), devem os serviços enviá-los à Divisão de Contabilidade, para o procedimento previsto no número 7.

10. Trimestralmente, no último dia útil de cada trimestre, devem ser elaboradas reconciliações de documentos de despesa entre a Divisão de Contabilidade e os Serviços requisitantes, através de um pedido de justificação, por escrito, de todos os documentos não devolvidos pelos Serviços que tenham ultrapassado o limite estabelecido na al. c) do n.º 6 do art.º 37º.

Artigo 38º - Responsabilidade da Divisão de Contabilidade

1. A Divisão de Contabilidade deve proceder à reconciliação entre os extratos de conta corrente dos clientes e fornecedores que devam constar dos anexos à Informação Empresarial Simplificada (Decreto-Lei nº 8/2007, de 17 de Janeiro, e Portaria nº 499/2007, de 30 de Abril), com as respetivas contas da autarquia. Tal deverá ser efetuado por funcionário designado pelo Chefe da Divisão de Contabilidade de modo a assegurar que estes se mantêm atuais e corretos.

2. Além da reconciliação entre os extratos de conta corrente dos clientes e fornecedores com as respetivas contas da autarquia, a que se refere o número anterior, sempre que justifique, pode ser efetuada a reconciliação de outros clientes ou fornecedores.

3. Mensalmente, serão efetuadas reconciliações na conta "Estado e Outros Entes Públicos".

4. Compete ainda ao Chefe da Divisão de Contabilidade recolher elementos conducentes ao preenchimento de modelos fiscais, de segurança social e outros, bem como subscrever as correspondentes guias e modelos a remeter, por via eletrónica, às diversas entidades.

Capítulo XII - Existências

Artigo 39º - Sistema de inventário

1. É utilizado o sistema de inventário permanente para as existências, conhecendo-se a qualquer momento o valor e quantidade destas em armazém.

As entradas ou saídas das existências em armazém devem estar documentadas pela guia de remessa, fatura ou documento equivalente e pela guia de saída de armazém, respetivamente.

2. O pedido de materiais ao armazém principal (Pedrulha), devidamente autorizado pela chefia das diversas Unidades Orgânicas, deve ser efetuado nos primeiros 10 dias de cada mês, salvo situações devidamente justificadas e comunicadas à Divisão de Património e Aprovisionamento, caso contrário, os pedidos serão considerados nulos.

3. As sobras de materiais devem dar entrada em armazém através da competente guia de devolução ou reentrada, a qual será assinada por colaboradores de ambos os serviços.

4. Nos três primeiros trimestres do ano deve ser efetuada a contagem das existências em armazém. As existências inventariadas devem ser selecionadas através de amostragem aleatória que deverá, no mínimo, incluir 5% das existências e representar, pelo menos, 40% do seu valor total.

5. Nos últimos 10 dias úteis do ano, deve ser efetuada contagem física de todas as existências em armazém. A contagem deve ser registada no mapa “materiais para contagem física”, o qual não deve mencionar as quantidades registadas na aplicação informática.

Das contagens efetuadas, devem ser selecionados aleatoriamente, no mínimo, 2% das existências para validação por colaborador da Divisão de Contabilidade.

Após a validação supra referida, as quantidades são registadas na aplicação informática de gestão de stocks, e é emitido relatório com as divergências detetadas.

A Divisão de Contabilidade deve confirmar que as quantidades inventariadas foram corretamente registadas na aplicação informática de gestão de stocks.

6. Os funcionários que procedem à contagem física dos bens são indicados pelo respetivo Chefe de Divisão / Departamento.

7. As divergências detetadas devem ser prontamente analisadas e justificadas, sem prejuízo do apuramento de responsabilidades. No final do ano será emitida listagem de todas as regularizações de existências, visada pelo chefe de Divisão de Património e Aprovisionamento, e da qual deve ser dado conhecimento ao Diretor do Departamento de Finanças e Património.

A Divisão de Património e Aprovisionamento deve comunicar trimestralmente à Divisão de Contabilidade as divergências detetadas, para respetiva regularização.

8. Todos os fornecimentos relativos a pedidos de bens devem ser registados na aplicação GES.

9. A entrega de materiais pelo Armazém deve ser conferida pelo requisitante o qual deve assinar a guia de saída.

10. Todos os materiais obsoletos devem ser, numa base semestral, identificados e justificados numa listagem específica, de modo a se proceder ao abate do stock em armazém. Este abate deve ser autorizado pelo Diretor do Departamento de Finanças e Património e comunicado antecipadamente à Direção de Finanças de Coimbra.

Capítulo XIII - Imobilizado

Artigo 40º - Bens de imobilizado

1. Todo o imobilizado, quando aplicável, deve ser identificado fisicamente por etiqueta numerada de acordo com o cadastro.
2. Todo o imobilizado deve estar devidamente registado no Sistema de Inventário e Cadastro.
3. Todo o imobilizado deve ser periodicamente controlado quanto à sua existência e estado de uso.
4. O imobilizado deve estar devidamente coberto por seguro.

Artigo 41º - Património Móvel

O inventário patrimonial de todos os bens duradouros e equipamentos propriedade do Município deve manter-se permanentemente atualizado, nos termos do Regulamento de Inventário e Cadastro do Património Municipal, competindo à Divisão de Património e Aprovisionamento assegurar essa manutenção.

Artigo 42º - Abates

1. Cada responsável de serviço deve informar a Divisão de Património e Aprovisionamento, por escrito, de todos os bens obsoletos ou desaparecidos, para que nos termos previstos no Regulamento de Inventário e Cadastro do Património Municipal se proceda ao abate.
2. Todos os abates de imobilizado devem ser devidamente documentados e aprovados de acordo com a delegação de competências instituída, e registados em cadastro.

Artigo 43º - Património Imobiliário

1. Sem prejuízo do disposto na alínea i) do n.º 2 do artigo 53º e na alínea f) do n.º 1 do artigo 64º da Lei n.º 169/99, de 18 de Setembro, a aquisição onerosa do direito de propriedade, do direito de superfície ou de outros direitos reais de gozo sobre bens imóveis, para a instalação ou funcionamento de serviços do Município ou para a realização de outros fins de interesse municipal deve, em regra, ser precedida de consulta ao mercado imobiliário.
2. O procedimento de consulta ao mercado imobiliário é dispensado sempre que a urgência ou as especialidades da necessidade pública a satisfazer o justifiquem.

3. Compete à Divisão de Património e Aprovisionamento assegurar a tramitação do procedimento de consulta ao mercado imobiliário, o qual se efetua através de publicação de anúncio na página eletrónica do Município e/ou em quaisquer outros meios de divulgação.
4. Do anúncio devem constar as características e a localização do imóvel pretendido, bem como os aspetos inerentes ao conteúdo e à entrega das propostas.
5. Se do procedimento de consulta ao mercado resultar uma proposta de aquisição, essa proposta deve ser acompanhada da respetiva avaliação do imóvel, a realizar pela Divisão de Cadastro e Solos, bem como de comprovativo de existência de fundos disponíveis.
6. O disposto nos números 1 a 5 são aplicáveis aos arrendamentos e à locação financeira de bens imóveis, com as devidas adaptações.
7. Sempre que, pelo Município, seja adquirido um prédio rústico ou urbano, deve a Divisão de Património e Aprovisionamento, logo após a outorga da escritura, promover a sua inscrição matricial e registo em nome da autarquia.
8. Tendo em vista a efetivação do competente registo patrimonial e contabilístico, todos os serviços municipais responsáveis por obras ou empreendimentos que se traduzem em imobilizações corpóreas ou bens de domínio público devem comunicar, por informação, à Divisão de Contabilidade e à Divisão de Património e Aprovisionamento nos cinco dias seguintes ao do respetivo início de utilização efetiva, anexando cópia do auto de receção provisória os seguintes elementos:
 - a) Identificação da obra/empreendimento;
 - b) Respetiva classificação nas GOP'S (PPI);
 - c) Datas de início de execução física e de início de utilização;
 - d) Morada completa;
 - e) Plantas de localização, a uma escala não inferior a 1:1000, com local das obras devidamente assinalado;
 - f) Fotocópia do auto de receção provisória;
 - g) Estimativa discriminada por cada bem dos custos que ainda faltam para concluir o empreendimento;
 - h) Eventuais questões burocráticas pendentes que obstem ao imediato reconhecimento final da propriedade por parte do Município e datas previstas para a sua regularização.
9. As chaves dos bens imóveis propriedade do Município ficarão à guarda do Gabinete de Apoio aos Órgãos e Serviços Municipais, que fará um registo das mesmas.

Artigo 44º - Participação de Capital

1. Para efeitos de acompanhamento e controle, o Departamento de Finanças e Património, deverá obter das empresas nas quais o Município tenha qualquer tipo de participação e ainda dos SMTUC os elementos a que se refere o art. 27º do Regime Jurídico do Sector Empresarial Local, elaborando

relatórios trimestrais das participações. No final de cada exercício devem ser reconciliados os valores e as percentagens de participação.

2. Para efeitos de consolidação de contas a que se refere o art.º 46º da Lei das Finanças Locais, a Divisão de Contabilidade deve obter, trimestralmente das entidades envolvidas os elementos necessários à mesma e bem assim todas as informações e esclarecimentos considerados necessários.

Artigo 45º - Responsabilidade, Gestão e Controlo de Registo do Imobilizado

1. As aquisições de imobilizado efetuam-se de acordo com o Plano Plurianual de Investimentos e com as dotações disponíveis no Orçamento aprovado.

2. Estas aquisições são efetuadas com base em requisições externas ou documentos equivalentes, designadamente contratos, emitidos ou celebrados pela entidade competente para autorizar a despesa, após verificação do cumprimento das normas legais aplicáveis.

3. Cada funcionário é responsável pelos bens e equipamentos inventariáveis que lhe estejam afetos, para o que subscreverá documento de posse no momento de entrega, o qual deve ser arquivado pela Divisão de Património e Aprovisionamento, dando-se cópia ao colaborador.

4. Relativamente aos bens e equipamentos coletivos, o dever consignado no número anterior é cometido ao responsável do serviço ou sector em que se integram.

5. Todas as transferências de localização de bens imobilizados devem ser autorizadas pela respetiva chefia, devidamente documentadas e comunicadas à Divisão de Património e Aprovisionamento para atualização de registo no Cadastro.

6. Cada responsável do serviço ou sector deve informar a Divisão de Património e Aprovisionamento, por escrito, de todos os bens transferidos no prazo máximo de três dias úteis após a ocorrência.

7. O cadastro de imobilizado deve ser atualizado por todas as transferências verificadas.

Artigo 46º - Reconciliações

1. A realização de reconciliações entre os registos das fichas de cadastro e os registos contabilísticos, quanto aos montantes de aquisições e das amortizações acumuladas, deve ser feita trimestralmente entre a Divisão de Património e Aprovisionamento e a Divisão de Contabilidade e quaisquer diferenças prontamente analisadas e corrigidas.

2. A Divisão de Património e Aprovisionamento fará trimestralmente, por amostragem, a verificação física dos bens do ativo imobilizado, conferindo-a com os registos e procedendo prontamente às regularizações a que houver lugar.

3. A verificação será validada, por amostragem, pela Divisão de Contabilidade.

4. Anualmente, até final de Setembro, a Divisão de Património e Aprovisionamento enviará, a cada Unidade Orgânica ou serviço, a folha de carga de bens móveis da sua responsabilidade, a fim de, no prazo de quinze dias, ser devidamente atualizada e subscrita pela respetiva chefia.
5. Os bens em poder de terceiros devem ser confirmados por certificado emitido pela entidade depositária.

Capítulo XIV - Fundo de Maneio

Artigo 47º - Regulamento de Fundo de Maneio

Os Fundos de Maneio são objeto de regulamento próprio, que se junta em anexo e se considera parte integrante da presente Norma, conforme o ponto 2.9.10.01.11 do POCAL.

Capítulo XV - Gestão Documental

Artigo 48º - Sistema de Gestão Documental (SGD)

1. Como medida de controlo e gestão documental, devem ser registados em Sistema de Gestão Documental (SGD) todos os documentos recebidos e enviados por cada uma das unidades orgânicas.
2. Cada funcionário a desempenhar funções em posto de trabalho informatizado, deve:
 - a) Registrar no SGD os documentos por si rececionados que sejam oriundos do exterior;
 - b) Rubricar no SGD (confirmar a receção) os documentos que lhe foram remetidos por esta via;
 - c) Registrar no SGD a tramitação / envio de documentos para outros funcionários e/ou serviços.
3. No caso da entrega pessoal de documentos por parte de munícipes, entidades ou empresas, deverá ser efetuado o registo em SGD no ato da receção e entregue comprovativo do mesmo.
4. Mensalmente, cada utilizador de SGD deve verificar se todos os registos ou protocolos que lhe foram remetidos foram efetivamente rececionados (confirmar a sua receção). Esta verificação deve ser validada pela chefia ou dirigente, ou por colaborador por si nomeado, desde que este não tenha participado na mesma.
5. Devem ser tomadas as diligências necessárias para sanar as divergências detetadas.
6. A Divisão de Desenvolvimento de Recursos Humanos, em colaboração com a Divisão de Redes e Comunicações, deve organizar ações de formação de SGD, as quais devem ser frequentadas por todos os colaboradores e chefias que tenham postos de trabalho informatizados.

Capítulo XVI - Encargos de Anos Anteriores

Artigo 49º - Encargos de Anos Anteriores

Os encargos relativos a anos anteriores serão satisfeitos por conta das verbas adequadas do Orçamento que estiver em vigor no momento em que for efetuado o seu pagamento.

Capítulo XVII - Disposições Finais

Artigo 50º - Responsabilidade Funcional

1. Os dirigentes e demais funcionários são responsáveis pela assunção de encargos com infração das normas legais aplicáveis à realização das despesas, nos termos da legislação e da presente NCI.
2. Os dirigentes e funcionários que determinem a execução de serviços em infração às normas ou realizarem despesas para as quais não exista dotação orçamental ou, havendo-a, nela não tenha cabimento, são responsáveis pelo pagamento das despesas efetuadas, independentemente do procedimento disciplinar a que ficam sujeitos e da eventual responsabilidade criminal.
3. A violação das regras estabelecidas na presente norma, sempre que indicié infração disciplinar, dará lugar à instauração do competente procedimento.

Artigo 51º - Dúvidas de Aplicação e Interpretação

As dúvidas que se suscitarem na aplicação ou interpretação deste regulamento serão resolvidas por despacho do Presidente da Câmara e nos termos da legislação aplicável.

Artigo 52º - Revogação, Entrada em Vigor e Alterações

1. São revogadas todas as disposições regulamentares (regulamentos, normas internas, ordem de serviço ou despachos) na parte em que contrariem as regras e os princípios estabelecidos no presente regulamento.
2. A presente Norma entra em vigor em 1 de Janeiro de 2013.
3. A presente Norma pode ser objeto de alterações ou esclarecimentos, que serão aprovados pelo Presidente da Câmara no âmbito das competências delegadas pelo Executivo Municipal.

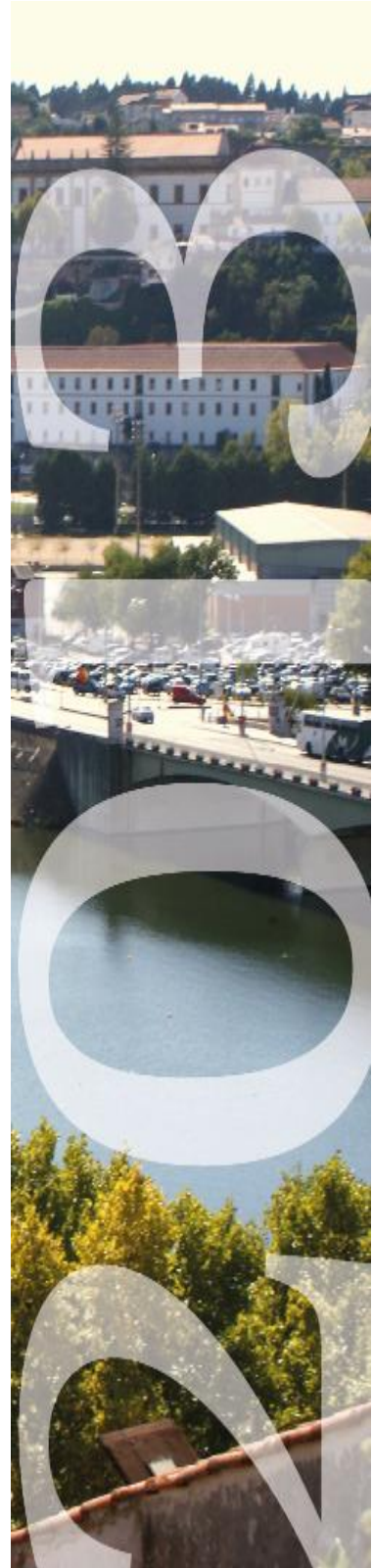

**Reglamento Interno de
Fundos de Manejo**

Regulamento Interno de Fundos de Maneio para 2013

Nos termos do ponto 2.9.10.1.11 do POCAL – Plano Oficial de Contabilidade das Autarquias Locais, aprovado pelo Decreto-Lei n.º 54-A/99, de 22 de Fevereiro, com as alterações que lhe foram introduzidas pela Lei n.º 162/99, de 14 de Setembro e pelos Decretos-Lei n.º 315/2000, e 2 de Dezembro, e n.º 84-A/2002, de 5 de Abril, para efeitos de controlo de fundos de maneio, o órgão executivo deve aprovar um regulamento que estabeleça a sua constituição, responsáveis, reconstituição mensal e reposição, natureza da despesa a pagar pelo fundo e o seu limite máximo, o que a seguir se apresenta.

Artigo 1º - Constituição e responsáveis

1. Anualmente, no início de cada ano, mediante despacho do Presidente da Câmara, no uso da competência delegada pelo Executivo, serão constituídos os fundos de maneio julgados necessários e convenientes ao bom funcionamento do município.
2. Cada fundo de maneio é constituído por conta de determinada dotação tendo em vista ocorrer a pequenas despesas urgentes e inadiáveis, as quais têm de onerar, consoante a sua natureza, as correspondentes rubricas orçamentais de classificação económica e patrimonial.
3. O limite máximo mensal de cada fundo de maneio é o correspondente ao valor da sua constituição.
4. Serão constituídos fundos de maneio para os serviços e nos valores constantes do Anexo 1 ao presente regulamento.
5. O Presidente, no uso da competência delegada pelo Executivo, pode constituir outros fundos de maneio por despacho fundamentado.
6. Os responsáveis pelos fundos de maneio são, no caso dos gabinetes de apoio à presidência e vereação os respectivos adjuntos, e nas restantes unidades orgânicas os respectivos dirigentes ou chefias.

Artigo 2º - Âmbito e Requisitos a Observar

1. As despesas realizadas através dos fundos de maneio deverão onerar, segundo a sua natureza, as correspondentes rubricas orçamentais de classificação económica e ser devidamente justificadas.
2. Os documentos de despesa realizada (facturas ou documentos equivalentes) através dos fundos de maneio deverão ser emitidos em nome da Câmara Municipal de Coimbra e conter todos os elementos obrigatórios constantes do art. 36º do Código do Imposto sobre o Valor Acrescentado, designadamente:
 - a) Data e numeração sequencial;
 - b) Nome, firma ou denominação social;
 - c) Sede ou domicílio do fornecedor de bens ou prestador de serviços e da Câmara Municipal de Coimbra e respectivos números de identificação fiscal;
 - d) Quantidade e denominação usual dos bens transmitidos ou dos serviços prestados;
 - e) Preço líquido de impostos e outros elementos incluídos no valor tributável;
 - f) Taxas aplicáveis e o montante do imposto devido;
 - g) Motivo justificativo da não aplicação do imposto, se for caso disso;
 - h) Conter a expressão «Processado por Computador» se aplicável.
3. Compete à Divisão de Contabilidade a verificação dos elementos constantes no ponto 2.

4. As aquisições de bens de consumo administrativo ou de secretaria deverão ser objecto de requisição ao armazém, sendo conseqüentemente vedada a sua aquisição através do Fundo de Maneio, salvo quando os mesmos não existam em stock. Cada serviço deverá requisitar mensalmente ao armazém, entre os dias 1 e 10, os materiais necessários através de requisição interna.

Artigo 3º - Responsabilidade

1. Os responsáveis pelos fundos de maneio deverão proceder à sua reconstituição mensal contra a entrega dos documentos justificativos das despesas efectuadas até ao quinto dia útil do mês seguinte a aquele em que foram efectivadas, devendo controlar, antes de realizar a despesa, o seu correcto enquadramento nas naturezas económicas disponíveis.
2. Os processos de reconstituição mensal dos fundos de maneio dos serviços deverão ser sancionados pelo Presidente, pelo Vereador ou dirigente com competências delegadas ou subdelegadas para autorizar despesas, mediante a entrega dos documentos justificativos das despesas, que deverão ser descritos em relação elaborada para o efeito (anexo 2 ao presente regulamento), a qual deve ser entregue conjuntamente com os documentos na Divisão de Contabilidade.
3. A Divisão de Contabilidade deverá reconstituir os documentos pagos até ao final do mês seguinte àquele a que respeitam.

Artigo 4º - Incumprimento

Em caso de incumprimento por parte dos responsáveis das regras definidas neste regulamento, pode o órgão executivo determinar a aplicação de sanções.

Artigo 5º - Disposições Complementares

1. As despesas pagas através dos fundos de maneio devem seguir as regras do ajuste directo.
2. As alterações ao presente regulamento serão aprovadas pelo Presidente da Câmara no uso da competência delegada pelo Executivo.
3. Os fundos de maneio serão repostos anualmente até 31 de Dezembro.

Artigo 6º - Entrada em vigor

1. O presente Regulamento Interno de Fundos de Maneio entra em vigor no dia 1 de Janeiro de 2013.

Anexo 1

Fundos de Maneio

Gabinete de Apoio à Presidência	200,00 €
- 0102/020121 – Outros bens	100,00 €
- 0102/02022599 – Outros serviços	100,00 €
Gabinete de Apoio à Vice-Presidente	100,00 €
- 0102/020121 – Outros bens	50,00 €
- 0102/02022599 – Outros serviços	50,00 €
Gabinete de Apoio ao Vereador Luís Providência	100,00 €
- 0102/020121 – Outros bens	50,00 €
- 0102/02022599 – Outros serviços	50,00 €
Gabinete de Apoio ao Vereador Paulo Leitão	100,00 €
- 0102/020121 – Outros bens	50,00 €
- 0102/02022599 – Outros serviços	50,00 €
Gabinete de Apoio ao Vereador José Belo	600,00 €
- 0102/020121 – Outros bens	50,00 €
- 0102/02022599 – Outros serviços	50,00 €
- 0102/020121 – Outros bens/Mercado M. D. Pedro V	500,00 €
Gabinete de Apoio à Vereadora Maria João Castelo Branco	100,00 €
- 0102/020121 – Outros bens	50,00 €
- 0102/02022599 – Outros serviços	50,00 €
Gabinete de Apoio ao Vereador Francisco Queirós	100,00 €
- 0102/020121 – Outros bens	50,00 €
- 0102/02022599 – Outros serviços	50,00 €
Gabinete de Relações Externas e Comunicação	300,00 €
- 0102/020121 – Outros bens	150,00 €
- 0102/02022599 – Outros serviços	150,00 €
Direção Municipal de Desenvolvimento Organizacional	300,00 €
- 0600/020121 – Outros bens	150,00 €
- 0600/02022599 – Outros serviços	150,00 €
Divisão de Património e Aprovisionamento	5.000,00 €
- 0603/02010201 – Gasolina	50,00 €
- 0603/02010202 – Gasóleo	50,00 €
- 0603/020104 – Limpeza e higiene	50,00 €
- 0603/020108 – Material de escritório	200,00 €
- 0603/020118 – Livros e documentação técnica	50,00 €
- 0603/020121 – Outros bens	2.000,00 €
- 0603/02020302 – Conservação equipamento básico	100,00 €
- 0603/02021002 - Portagens	50,00 €
- 0603/02022599 – Outros serviços	2.000,00 €
- 0603/06020399 – Outras despesas	400,00 €
- 0602/01030901 – Seguros acidentes trabalho	50,00 €

Direção Municipal de Administração do Território	1.000,00 €
- 0700/020121 – Outros bens	500,00 €
- 0700/02022599 – Outros serviços	500,00 €
Divisão de cadastro e Solos	500,00 €
- 0701/020121 – Outros bens	150,00 €
- 0701/02022599 – Outros serviços	350,00 €
Departamento de Ambiente e Qualidade de Vida	300,00 €
- 0703/020112 – Material de Transporte - peças	50,00 €
- 0703/020114 – Outro material - peças	50,00 €
- 0703/020121 – Outros bens	150,00 €
- 0703/02022599 – Outros serviços	50,00 €
Departamento de Obras e Infra-Estruturas	1.100,00 €
- 0704/02010201 – Gasolina	30,00 €
- 0704/02010299 – Gás natural e outros	10,00 €
- 0704/020121 – Outros bens	1.030,00 €
- 0704/02022599 – Outros serviços	30,00 €
Departamento de Habitação	300,00 €
- 08/020121 – Outros bens	250,00 €
- 08/02022599 – Outros serviços	50,00 €
Departamento de Desporto e Juventude	300,00 €
- 10/020121 – Outros bens	250,00 €
- 10/02022599 – Outros serviços	50,00 €
Departamento de Cultura	300,00 €
- 11/020121 – Outros bens	250,00 €
- 11/02022599 – Outros serviços	50,00 €
Polícia Municipal	150,00 €
- 12/020121 – Outros bens	100,00 €
- 12/02022599 – Outros serviços	50,00 €
Companhia de Bombeiros Sapadores	500,00 €
- 13/0201202 – Gasóleo	30,00 €
- 13/020110 – Produtos vendidos na farmácia	20,00 €
- 13/020121 – Outros bens	350,00 €
- 13/02022599 – Outros serviços	100,00 €
Serviço de Protecção Civil	150,00 €
- 14/020121 – Outros bens	100,00 €
- 14/02022599 – Outros serviços	50,00 €

Anexo 2

Autorizado^{a)}

____/____/____

Câmara Municipal de Coimbra

(Identificação do Gabinete/Departamento)

FUNDO DE MANEIO ^{b)}

Data de deliberação de constituição:

Titular do Fundo de Maneio:

Mês/Ano: _____/_____

Classificação orçamental ^{c)}:

Documento				
Tipo	Número	Fornecedor	Data	Valor

Coimbra, ____ de _____ de 20__

O Responsável pelo Fundo de Maneio ^{d)}

(Assinatura e carimbo)

Resumo (a preencher pela Divisão de Contabilidade)

F. Maneio Const. (1): _____,____

Disp. Mês (2): _____,____

Doc. Devolvido (3): _____,____

Saldo Final (4)=(1-2-3): _____,____

Reposição Mês (5): _____,____

Saldo mês seguinte (6)=(4)+(5): _____,____

Conferido (Divisão de Contabilidade)

O funcionário _____

a) De acordo com n.º 2 do Art.º 3 do Regulamento Interno de Fundos de Maneio

b) Observar o disposto no Art.º 2 do Regulamento Interno de Fundos de Maneio

c) A preencher individualmente por classificação orçamental

d) De acordo com o n.º 6 do Art.º 1 do Regulamento Interno de Fundos de Maneio

